

Nachts-Telegramme. (Auf in einem Theile der Beilage.) Paris, 14. Mai. Der General...

# Dresdner Nachrichten

Neueste Börsen-Telegramme. Berlin, 14. Mai. (Mercurial)...

Herrn Herzfeld, Dresden, Altmärk. Grosses Cigarrenlager, gute Qualitäten, billige Preise. Dreifacher mit besten Schinken...

Lederwaaren-Specialität! Neuheiten in Damen-Taschen, Photographie-Alben etc. 11 Reise-Artikel. Bernhard Rüdiger, Wilsdrufferstr. 2, zunächst d. Altmärk.

„Dresdner Frauenzeitung“. Praktische Zeitschrift für die Handarbeit und Familie. Inhalt jeder Nummer: Zwei spannende Erzählungen, mehrere interessante und nützliche Artikel, Besprechungen über Hauswirtschaft, Hüte, Erziehung, Gesundheitspflege, Heilmittel, Zinnschmelze u. s. w.

Preuss & Brendecke, Dresden, König Johannstrasse 3, zunächst dem Altmärk. Posamenten und Knöpfe, Futterstoffe und alle Nähartikel, Seidene Mäntel, Corsets, Spitzen. En gros. En detail.

Moritz Klingner, Nr. 136. Spiegel. empfiehlt zur billigen und praktischen Reise Reise-Fournier-Koffer als Unicum der Leichtigkeit, Solidität und Eleganz.

Grosste Auswahl von Taschen-Necessaires etc. Moritz Klingner, Nr. 136. Spiegel.

Augustusstrasse Nr. 4 (Bazar de voyage). Dienstag, 15. Mai.

Wächter machen. Oder ist der Adel der Franzosen vor dem Eingreifen der Republik bereit so zu sein, daß sie gerade von einem der Hauptbedingtheiten Rettung aus dem Jammer erheben? Die ersten Redensarten Boulanger's im seinen Worten...

Die Verliner Börsen eröffnete sich, doch nur halb im Hinblick auf schwache Besetzung des Börsenplatzes...

Die beiden Professoren an der Leipziger Universität Dr. jur. Winding und Nath. Dr. Springer, bei denen kürzlich der Versuch von Griechenland Collegeien gebrüht...

SLUB Wir führen Wissen. Dresden, Altmärk. 1888.

zeichnung zu Theil ward. Aus der Thatigkeit der Kräfte... Die durch den Gesang eines prächtigen Liedes von Prof. Dr. Stern unterbrochen war, ist die Eröffnungsschleuse...

gezogen worden. Die Richtung, welche kirchlich ist, hat sich... Der Anti-Magneten Herr Edwin Krause hält heute... Im Verlage der Fiedler'schen Buchhandlung in Dresden...

St. Jn." liest, weniger auf die Zurrogate des Maltes, als auf... Kaiser Wilhelm hat in seinem letzten Willen, den der Monarch... Durch verschiedene Blätter geht eine Nachricht aus Berlin...

igen, sonde... In Paris... dem dritten... der Heide...

Tagesgeschichte. Preussische Abwärtensreise des Reiches...

Reich. Es Majestät der Kaiser verbrachte zum... Reich. Es Majestät der Kaiser verbrachte zum... Reich. Es Majestät der Kaiser verbrachte zum...



Dr. med. H. Koenig, Am See 31. I. (Dippoldsdorfer Platz). Spezialf. Geschl., Hals-, Haut- u. Blasenleiden... Dr. med. H. Koenig, Am See 31. I. (Dippoldsdorfer Platz). Spezialf. Geschl., Hals-, Haut- u. Blasenleiden...

Dr. med. H. Koenig, Am See 31. I. (Dippoldsdorfer Platz). Spezialf. Geschl., Hals-, Haut- u. Blasenleiden... Dr. med. H. Koenig, Am See 31. I. (Dippoldsdorfer Platz). Spezialf. Geschl., Hals-, Haut- u. Blasenleiden...

Dr. med. H. Koenig, Am See 31. I. (Dippoldsdorfer Platz). Spezialf. Geschl., Hals-, Haut- u. Blasenleiden... Dr. med. H. Koenig, Am See 31. I. (Dippoldsdorfer Platz). Spezialf. Geschl., Hals-, Haut- u. Blasenleiden...

Seinen vielen Freunden und Bekannten zeige hierdurch tiefes Bedauern, dass mein guter Mann, der Gasthofbesitzer zum...

Carl Benjamin Knobloch, am 14. d. M. Nachmittags sanft entschlafen ist. Dresden, am 15. Mai 1888.

Henriette Knobloch, geb. Fiedler, zugleich im Namen der übrigen Hinterlassenen. Der Tag des Begräbnisses wird noch bekannt gegeben.

Friedrich August Hellriegel, sagen innigen Dank die trauernden Hinterlassenen in Dresden, Ostrovo und Triest.

José Tadeo Sepúlveda, Professor am Staats-Lehrer-Seminar zu Chilian in Chile. Frida C. Sepúlveda, geb. Assmann, Vermählte.

Die Beerdigung der Frau verw. Schiffmann findet Dienstag Vorm. 11 Uhr vom Trauerhause in Nägelsbach...

Die glückliche Geburt eines strammen Jungen seinen herzlichsten Glückwünschen. Greifenstein, am 13. Mai 1888.

Sein inniger Dank die trauernden Hinterlassenen. Richard Opitz u. Frau geb. Oppmann.

Die glückliche Geburt eines kräftigen Jungen seinen herzlichsten Glückwünschen. Richard Opitz u. Frau geb. Oppmann.

Die glückliche Geburt eines strammen Knaben. Richard Opitz u. Frau geb. Oppmann.

Die glückliche Geburt eines strammen Knaben. Richard Opitz u. Frau geb. Oppmann.

Die glückliche Geburt eines strammen Knaben. Richard Opitz u. Frau geb. Oppmann.

Die glückliche Geburt eines strammen Knaben. Richard Opitz u. Frau geb. Oppmann.

Die glückliche Geburt eines strammen Knaben. Richard Opitz u. Frau geb. Oppmann.

Die glückliche Geburt eines strammen Knaben. Richard Opitz u. Frau geb. Oppmann.

Die glückliche Geburt eines strammen Knaben. Richard Opitz u. Frau geb. Oppmann.

Die glückliche Geburt eines strammen Knaben. Richard Opitz u. Frau geb. Oppmann.

Die glückliche Geburt eines strammen Knaben. Richard Opitz u. Frau geb. Oppmann.

Arbeiterin auf Nahmenfrauen, eine tüchtige, habet lohnende Stelle auswärts. Näheres vermittelt Hausenstein & Vogler in Rarierstraße unter N. 6880 a.

Gärtner und Kutscher in einer Person, verheiratet, geübt, Zeugnisabstrich und Gehaltsanträge u. V. N. 117. Invalidentanz Dresden einsehend. Es wird Wohnung aber keine Kost gewährt.

Heizer und Maschinist gesucht Societäts-Brauerei Waldschlößchen. Grote & Müller, Gummersbach, Rheinland.

Abzieh-papiere für Dots. u. Junitation geeignete tüchtige Vertreter od. Wiederverkäufer. Gesucht

2 Kutscher zu schwerem Fuhrwerk sofort gesucht. Marktstraße Nr. 7, bei Wratzen.

Goldschlägergehilfen, tüchtig auf Schlagsmetall, sucht J. N. Zieher, Elisenstraße 2.

10 tüchtige Klempner für sofort auf gut bezahlte Accordarbeit (Röhren und Tafelgerüste) gesucht. Henschel'sches Nadelwalzwerk Schwerte, Westfalen.

Streifenbrande. Tüchtiger Arbeiter gegen hohe Provision gesucht. Erieten unter P. N. 745 an Hausenstein & Vogler in Berlin NW.

Ein Gärtnergehilfe wird gesucht. Marktstraße 11.

Ein Bursche vom Lande wird für eine unvers. Kantine gesucht. Dresdner Holzerel von Gebrüder Pfund, Hauptstraße 41-42.

Cementplatten-Berleger u. Arbeiter, Asphaltreue, Pavementreue, Pappenreue sucht sofort W. Krobisch, Köpplitz u. Cementfabrikfabrik.

Wirtshausgehilfen gesucht. Ein junges Mädchen wird für einen häuslichen Haushalt als Wirtshausgehilfin zum baldigen Antritt gesucht.

Wirtshausgehilfen gesucht. Ein junges Mädchen wird für einen häuslichen Haushalt als Wirtshausgehilfin zum baldigen Antritt gesucht.

Wirtshausgehilfen gesucht. Ein junges Mädchen wird für einen häuslichen Haushalt als Wirtshausgehilfin zum baldigen Antritt gesucht.

Wirtshausgehilfen gesucht. Ein junges Mädchen wird für einen häuslichen Haushalt als Wirtshausgehilfin zum baldigen Antritt gesucht.

Wirtshausgehilfen gesucht. Ein junges Mädchen wird für einen häuslichen Haushalt als Wirtshausgehilfin zum baldigen Antritt gesucht.

Wirtshausgehilfen gesucht. Ein junges Mädchen wird für einen häuslichen Haushalt als Wirtshausgehilfin zum baldigen Antritt gesucht.

Wirtshausgehilfen gesucht. Ein junges Mädchen wird für einen häuslichen Haushalt als Wirtshausgehilfin zum baldigen Antritt gesucht.

Barbie findet dauernde Stelle...

Ein junges Mädchen...

Bautee...

Wirtshausgehilfen...

Ein junges Mädchen...

Arbeiter...

Steinmetzen u. Spitzmaurer...

Ein junger tüchtiger Barbier-Gehilfe...

Tüchtige Stroh- u. Filzputzarbeiter...

Pferdekundige, Stallmeister in und außer...

Ein Stallknecht...

Ein Schlossergeselle...

Nachweis öffener Stellen...

Ein Schlossergeselle...

Ein Schlossergeselle...

Ein Schlossergeselle...

Ein Schlossergeselle...

Ein Schlossergeselle...

Leichte Meure... Gerin... Bautechniker... Wirthschafterin... Madchen... Arbeiter... Schneider... Weis Stellen... Voack... mis... Mädchen... rgesuch

**Barbiergehilfe**  
findet dauernde Stellung, bei 6...  
**Ein jung. Mensch,**  
21 J. alt, sucht Nebenbeschäftigung...  
**Bautechniker.**  
Suche zum sofortigen Eintritt...  
**Eine Wirthschafterin,**  
die sich keiner Arbeit widmet...  
**Ein herrschaftlicher Kutscher,**  
30 J. alt, verhe. (als Unteroffizier...  
**Stelle-Gesuch.**  
Ein bürgerl. geb. Mädchen, 20...  
**7500—9000 Mk.**  
zu 4% vom 1. Juli c. ges. ganz...  
**25,000 und 12,000 Mark**  
2. Entw. 5%, innerhalb...  
**10,000 bis 15,000**  
Suche ich zur Bebauung eines...  
**9000 Mark zu 5 Proc.**  
werden auf ein hiesiges Grund...  
**300 Mark**  
zu 5% u. H. Damm, eingetrag...  
**Eine tüchtige Köchin**  
in angenehmen Hause sucht...  
**Deutsche Vermittl.-Anstalt**  
Dresden  
empfiehlt als verlässlich...  
**Spiel-, Kurz- und Galanteriew-Branche.**  
H. G. G. 21 J. 3. 4. 5. mit ob...  
**Kathen a. d. Elbe**  
sind in einem Landgrundst. schöne...  
**Ein Kutscher,**  
30 J. alt, verhe. (als Unteroffizier...  
**Stelle-Gesuch.**  
Ein bürgerl. geb. Mädchen, 20...  
**7500—9000 Mk.**  
zu 4% vom 1. Juli c. ges. ganz...  
**25,000 und 12,000 Mark**  
2. Entw. 5%, innerhalb...  
**10,000 bis 15,000**  
Suche ich zur Bebauung eines...  
**9000 Mark zu 5 Proc.**  
werden auf ein hiesiges Grund...  
**300 Mark**  
zu 5% u. H. Damm, eingetrag...  
**Eine tüchtige Köchin**  
in angenehmen Hause sucht...  
**Deutsche Vermittl.-Anstalt**  
Dresden  
empfiehlt als verlässlich...  
**Spiel-, Kurz- und Galanteriew-Branche.**  
H. G. G. 21 J. 3. 4. 5. mit ob...  
**Kathen a. d. Elbe**  
sind in einem Landgrundst. schöne...  
**Ein Kutscher,**  
30 J. alt, verhe. (als Unteroffizier...

**Ein Fräulein,** im Rechnen und Schreiben bewandert, sucht...  
**Verkäuferin,** gleichwohl welcher Branche, würde...  
**Amnen,** gesunde Altentur...  
**Holz-Brandje.**  
Ich suche per sof. ev. 1. Juli...  
**Gesuch.**  
Für ein geb. Mädchen wird...  
**Ein herrschaftlicher Kutscher,**  
30 J. alt, verhe. (als Unteroffizier...  
**Stelle-Gesuch.**  
Ein bürgerl. geb. Mädchen, 20...  
**7500—9000 Mk.**  
zu 4% vom 1. Juli c. ges. ganz...  
**25,000 und 12,000 Mark**  
2. Entw. 5%, innerhalb...  
**10,000 bis 15,000**  
Suche ich zur Bebauung eines...  
**9000 Mark zu 5 Proc.**  
werden auf ein hiesiges Grund...  
**300 Mark**  
zu 5% u. H. Damm, eingetrag...  
**Eine tüchtige Köchin**  
in angenehmen Hause sucht...  
**Deutsche Vermittl.-Anstalt**  
Dresden  
empfiehlt als verlässlich...  
**Spiel-, Kurz- und Galanteriew-Branche.**  
H. G. G. 21 J. 3. 4. 5. mit ob...  
**Kathen a. d. Elbe**  
sind in einem Landgrundst. schöne...  
**Ein Kutscher,**  
30 J. alt, verhe. (als Unteroffizier...

**Ein Kaden,** passend für Materialwaaren- u. Produktionsgeschäft...  
**Reizendes Parterre** in Söbrigen bei Pillnitz...  
**Ein a. Mädchen** bitte ich...  
**Ein Kutscher,** 30 J. alt, verhe. (als Unteroffizier...  
**Stelle-Gesuch.**  
Ein bürgerl. geb. Mädchen, 20...  
**7500—9000 Mk.**  
zu 4% vom 1. Juli c. ges. ganz...  
**25,000 und 12,000 Mark**  
2. Entw. 5%, innerhalb...  
**10,000 bis 15,000**  
Suche ich zur Bebauung eines...  
**9000 Mark zu 5 Proc.**  
werden auf ein hiesiges Grund...  
**300 Mark**  
zu 5% u. H. Damm, eingetrag...  
**Eine tüchtige Köchin**  
in angenehmen Hause sucht...  
**Deutsche Vermittl.-Anstalt**  
Dresden  
empfiehlt als verlässlich...  
**Spiel-, Kurz- und Galanteriew-Branche.**  
H. G. G. 21 J. 3. 4. 5. mit ob...  
**Kathen a. d. Elbe**  
sind in einem Landgrundst. schöne...  
**Ein Kutscher,**  
30 J. alt, verhe. (als Unteroffizier...

**Handschuhe**  
Baumwolle, Jersey-Façon...  
**Dosky**  
12 Scheffelstrasse 32  
Kritischen Hersteller  
**Schellisch**  
Sardinen, neue Brathering...  
**Zähne,** künstliche  
**Wittwe**  
möchte sich gern zuweilen...  
**Bauschutt**  
kann unentgeltlich abgehoben werden...  
**Stottern.**  
Beginne in Dresden Ende Mai...  
**Rathsertheilung,**  
schrife, Verträge, Testamenten...  
**Basch-Gravaffen**  
à Stück 10 Pfennig  
6 Stück für 1.50  
**Otto Wolfram Nachf.,**  
Blücherstr. 16.

**Oscar Wünschmann,**  
20 Hauptstrasse Nr. 20.  
**Gefunde Gedichte,**  
Zoster, Tafel-Vieder, Räute...  
**Friseur Putsche**  
legt Gedächtnis-König...  
**Hervorragendsten**  
von Schriften, Noten, Bauplänen etc. etc.  
**Alex. Gemperle,**  
Schumannstr. 12.  
**Zum Aufgarniren**  
einfacher und eleganter Damen-...  
**B. Schmidt, Modistin,**  
Kl. Plauenscheg. 52, 1.  
**Godfeine Rittlerguts-Tafelbutter.**  
Nets frisch, empfiehlt Carl Heibel...  
**Sopha,** 2 u. 3 Bett, Kessel...  
**Stiefmütterchen,**  
noch schöner als im Vorjahr...  
**Biegelstrasse 10.**  
Zweibettzimmer, 11 u. 12 Bett...  
**10 Minuten v. Bahnhof**  
Sommer-Restaurant u. Milchkur-Anstalt...  
**Frankfurter Apfelwein!**  
von Adam Rachtles...  
**Pillnitzerstrasse.**  
Hotel 1. Rang, eleganter...  
**Villa Gregory,**  
Schweizer Pension,  
Schoennau bei Verdesgaden...  
**Bratwürste,**  
früher Götlichstr. 15.

**Nordseebad Wyk-Föhr.**  
Südwärts, billige, schnellste...  
**Die Säugern-**  
u. Volksfestlichkeiten...  
**Gasthaus Grenadierburg**  
Sebnitz, Sachsen-Schweiz  
**Hotel zur Post**  
Chemnitz  
vis a vis dem Kaiser, Post- und...  
**Reisende nach der Schweiz,**  
welche die Abfahrt haben, einen...  
**Pfingstausflug nach Schellenberg**  
des Königs. Großfürst...  
**Kunnenstein (Kleine Bastei) Schellenberg**  
Zur Jubiläumfeier der Kaiser...  
**Döbeln.**  
Hotel „Sächsischer Hof“  
Besitzer: Ernst Knebel...  
**Schlachtfest,**  
vom früh 8 an Wellfleisch...  
**Bratwürste,**  
früher Götlichstr. 15.

**Dresdner Nachrichten**  
Nr. 136.  
Zahl 5. Sonntag, 15. Mai 1888.









Wetter und Schicksal.

Das sind doch wieder einmal warme Tage! Man glaubt sich während der letzten Tage in den Beginn des Winter verlegt; denn draußen wehte eine eiserne, rauhe und stürmische Luft, und Schauerregen fielen im Sommerhitze. So die drei letzten Tagen haben für Städelchen aufgelebt. Man mußte, während die kalte Luft den Winterüberläufer nachmals herein brachte, und trotzdem hat sich der Winter ein richtiges Schloßchen vorzuden. Die Temperatur sank bis unter 0 Grad und konnte nie wieder auf diesen bis zu 8 Grad erheben. Ein Blick nach dem Himmel beweist, was ein recht erheblicher Nebel ist, daß der Himmel sich über den gestrigen Regen noch dunkler zu färben beginnt, und die Wälder mit nimmender Bewölkung geseht haben, und die Wälder mit nimmender Bewölkung geseht haben, und die Wälder mit nimmender Bewölkung geseht haben...

Candor und ruhiger gelegener Waldungen haben zu halten; sie wurden aber von der Stille und des Windes beide bemessen verlegt, daß sie niemals zum Anfangen kamen; inwiefern dessen begaben sie sich zu Füßleim am Rück 4. Es wurde aber auch hier von der Candor nicht gelassen; sie fehlten daher größter Truppen durch die Gänge nicht gelassen.

Table with 4 columns: Lot numbers, values, etc. for various lotteries.

So hat man gewonnen, den in großen Schichten des Mittel. Der obere Teil des Mittels, welcher in letzter Zeit wieder von Wolken und Nebel umgeben wurde, zu bestanden, um die notwendige gewordenen Ausbreitungen der an denselben befindlichen Bildungen zu verhindern, welche, gleichwie am Kolbenstücken, ungefähr 2 Jahre in Anspruch nehmen werden.

Veränderungen im öffentlichen Dienste. Bei der Erneuerung der hiesigen Zustände werden folgende Veränderungen in der öffentlichen Verwaltung zu Stande kommen: Der Vorsitzende des Verwaltungs-Rates, Herr Dr. G. H. Müller, wird als Vorsitzender des Verwaltungs-Rates in der Provinz von 1. Oktober 1888 an, als Vorsitzender des Verwaltungs-Rates in der Provinz von 1. Oktober 1888 an, als Vorsitzender des Verwaltungs-Rates in der Provinz von 1. Oktober 1888 an...

Table with 4 columns: Lot numbers, values, etc. for various lotteries.

Im August findet in Belgien der deutsche Bistertag statt. Der Bistertag in Belgien findet am 11. Mai in Brüssel statt. Der Bistertag in Belgien findet am 11. Mai in Brüssel statt. Der Bistertag in Belgien findet am 11. Mai in Brüssel statt.

Deutsche Verhältnisse in den 1887. Im vergangenen Jahre sind die Verhältnisse in den 1887. Im vergangenen Jahre sind die Verhältnisse in den 1887. Im vergangenen Jahre sind die Verhältnisse in den 1887.

Table with 4 columns: Lot numbers, values, etc. for various lotteries.

Die Gelegenheit eines Besuchs der Turnerstadt 2.5.1887. Die Gelegenheit eines Besuchs der Turnerstadt 2.5.1887. Die Gelegenheit eines Besuchs der Turnerstadt 2.5.1887.

Die Klassen der Königl. Sächsl. Landeslotterie. Die Klassen der Königl. Sächsl. Landeslotterie. Die Klassen der Königl. Sächsl. Landeslotterie.

Table with 4 columns: Lot numbers, values, etc. for various lotteries.

Die Klassen der Königl. Sächsl. Landeslotterie. Die Klassen der Königl. Sächsl. Landeslotterie. Die Klassen der Königl. Sächsl. Landeslotterie.

Die Klassen der Königl. Sächsl. Landeslotterie. Die Klassen der Königl. Sächsl. Landeslotterie. Die Klassen der Königl. Sächsl. Landeslotterie.

Table with 4 columns: Lot numbers, values, etc. for various lotteries.

Paul Schettler, Sächsl. Stempelplatt 6, Collection der K. S. Landeslotterie.

SLUB Wir führen Wissen.

# Koppel & Co., Bankgeschäft,

Ein- und Verkauf aller Effekten. Aufbewahrung von Darlehen auf Pfandbriefe 30 (Lde Sporengasse). Effekten, Einlösung aller Coupons, Domizilstelle für Wechsel.

Wochentag	Wochentag	Wochentag	Wochentag
1. 1. 1898	2. 1. 1898	3. 1. 1898	4. 1. 1898
5. 1. 1898	6. 1. 1898	7. 1. 1898	8. 1. 1898
9. 1. 1898	10. 1. 1898	11. 1. 1898	12. 1. 1898
13. 1. 1898	14. 1. 1898	15. 1. 1898	16. 1. 1898
17. 1. 1898	18. 1. 1898	19. 1. 1898	20. 1. 1898
21. 1. 1898	22. 1. 1898	23. 1. 1898	24. 1. 1898
25. 1. 1898	26. 1. 1898	27. 1. 1898	28. 1. 1898
29. 1. 1898	30. 1. 1898	31. 1. 1898	

**Die Tramway Company of Germany, Ltd.** Die Tramway Company of Germany, Ltd. hat die Tramwaybetriebe in der Stadt Berlin, die von der Stadtverwaltung übernommen wurden, an den 1. Januar 1898 an die Tramway Company of Germany, Ltd. übertragen. Die Tramway Company of Germany, Ltd. hat die Tramwaybetriebe in der Stadt Berlin, die von der Stadtverwaltung übernommen wurden, an den 1. Januar 1898 an die Tramway Company of Germany, Ltd. übertragen. Die Tramway Company of Germany, Ltd. hat die Tramwaybetriebe in der Stadt Berlin, die von der Stadtverwaltung übernommen wurden, an den 1. Januar 1898 an die Tramway Company of Germany, Ltd. übertragen.

**Die Tramway Company of Germany, Ltd.** Die Tramway Company of Germany, Ltd. hat die Tramwaybetriebe in der Stadt Berlin, die von der Stadtverwaltung übernommen wurden, an den 1. Januar 1898 an die Tramway Company of Germany, Ltd. übertragen. Die Tramway Company of Germany, Ltd. hat die Tramwaybetriebe in der Stadt Berlin, die von der Stadtverwaltung übernommen wurden, an den 1. Januar 1898 an die Tramway Company of Germany, Ltd. übertragen. Die Tramway Company of Germany, Ltd. hat die Tramwaybetriebe in der Stadt Berlin, die von der Stadtverwaltung übernommen wurden, an den 1. Januar 1898 an die Tramway Company of Germany, Ltd. übertragen.

**Presdner Nachrichten.** Nr. 110. Seite 10. Freitag, 15. Mai 1898.

**Die Tramway Company of Germany, Ltd.** Die Tramway Company of Germany, Ltd. hat die Tramwaybetriebe in der Stadt Berlin, die von der Stadtverwaltung übernommen wurden, an den 1. Januar 1898 an die Tramway Company of Germany, Ltd. übertragen. Die Tramway Company of Germany, Ltd. hat die Tramwaybetriebe in der Stadt Berlin, die von der Stadtverwaltung übernommen wurden, an den 1. Januar 1898 an die Tramway Company of Germany, Ltd. übertragen. Die Tramway Company of Germany, Ltd. hat die Tramwaybetriebe in der Stadt Berlin, die von der Stadtverwaltung übernommen wurden, an den 1. Januar 1898 an die Tramway Company of Germany, Ltd. übertragen.

**Die Tramway Company of Germany, Ltd.** Die Tramway Company of Germany, Ltd. hat die Tramwaybetriebe in der Stadt Berlin, die von der Stadtverwaltung übernommen wurden, an den 1. Januar 1898 an die Tramway Company of Germany, Ltd. übertragen. Die Tramway Company of Germany, Ltd. hat die Tramwaybetriebe in der Stadt Berlin, die von der Stadtverwaltung übernommen wurden, an den 1. Januar 1898 an die Tramway Company of Germany, Ltd. übertragen. Die Tramway Company of Germany, Ltd. hat die Tramwaybetriebe in der Stadt Berlin, die von der Stadtverwaltung übernommen wurden, an den 1. Januar 1898 an die Tramway Company of Germany, Ltd. übertragen.

**Presdner Nachrichten.** Nr. 110. Seite 10. Freitag, 15. Mai 1898.

**Die Tramway Company of Germany, Ltd.** Die Tramway Company of Germany, Ltd. hat die Tramwaybetriebe in der Stadt Berlin, die von der Stadtverwaltung übernommen wurden, an den 1. Januar 1898 an die Tramway Company of Germany, Ltd. übertragen. Die Tramway Company of Germany, Ltd. hat die Tramwaybetriebe in der Stadt Berlin, die von der Stadtverwaltung übernommen wurden, an den 1. Januar 1898 an die Tramway Company of Germany, Ltd. übertragen. Die Tramway Company of Germany, Ltd. hat die Tramwaybetriebe in der Stadt Berlin, die von der Stadtverwaltung übernommen wurden, an den 1. Januar 1898 an die Tramway Company of Germany, Ltd. übertragen.

**Die Tramway Company of Germany, Ltd.** Die Tramway Company of Germany, Ltd. hat die Tramwaybetriebe in der Stadt Berlin, die von der Stadtverwaltung übernommen wurden, an den 1. Januar 1898 an die Tramway Company of Germany, Ltd. übertragen. Die Tramway Company of Germany, Ltd. hat die Tramwaybetriebe in der Stadt Berlin, die von der Stadtverwaltung übernommen wurden, an den 1. Januar 1898 an die Tramway Company of Germany, Ltd. übertragen. Die Tramway Company of Germany, Ltd. hat die Tramwaybetriebe in der Stadt Berlin, die von der Stadtverwaltung übernommen wurden, an den 1. Januar 1898 an die Tramway Company of Germany, Ltd. übertragen.

















Mr.

er-  
Bellen  
ngsrecht

erst Tittel,  
die Eisenbahnbesitzer,  
Platz Nr. 1,  
Café Francaise,  
Königsplatz Nr. 145.

de-Vooje  
Rocher, od. nach Ost,  
10 in Wien die  
ktion Max Heller,  
nach

B-Wäder  
w. sehr, vor C-  
reden, Salome 25, 1.

Strasse 4  
- Käfige  
ichter & Sohn  
Strasse 4.

geichäft  
hugasse. 2  
Kielberg  
robuste für Oer-  
amen, gerollt wie  
t und Hing Ca-  
oter Korbwähl.  
Kielberg  
Engelhardt,  
ebilin.

es Pferd  
ischer paffend, gesund  
bittig zu verkaufen,  
ig. Für den Zweck  
in der Nöhenstraße

Butter  
n Postköteln von 8  
neuen Nachnahme, 1.  
7, 1/2 M. 2. Qualität  
von Vina Vauter  
nura Dept.

Tea  
Restauranten  
er Garantie der Best-  
u. Co. in Dresden  
Kappstühle,  
gyptische,  
erst Tittel,  
die Eisenbahnbesitzer,  
Königsplatz 1.

deofen,  
Menzer seh-  
nenstraße 20, 1. die  
ist u. wenig gebraucht,  
ist zu verkaufen Vö-  
pt. 1.

Zweirad,  
kaufen gesucht. Ch.  
10 Exped. d. Bl.  
freundliches  
Gartenrezimmer

u-Maschine  
on Singer), sehr gut  
umgr. 1 Ton, vorzüg. Bauart  
m. und zu verkaufen  
r. Vömlenstraße 20.

hohe Stiefel  
verkauft Fr. Sie-  
gismundstraße 94, 99

**Täglicher Eingang**  
von  
**Neuheiten**  
in  
**Tricot-Kleidchen**  
für das Alter von 1/2-14 Jahren,  
**Tricot-Anzüge, Jacken, Saiten**  
in allen Größen und Farben.  
Vorläufige Dessins unter dem Kostenpreise.  
**Grünwald & Kozminski,**  
Dresden,  
**Altstadt,**  
Marienstrasse 3, Antonsplatz 3.

# Strümpfe

in bekannter solider Qualitäten u. neuen geschmackvollen  
Farbenzusammenstellungen  
empfehlen  
zu mässigen Preisen  
**Eduard Emil Richter,**  
Seestraße 1, Ecke des Altmarktes.

## Wasch-Kleider-Stoffe

Reichhaltiges Sortiment hervorragender  
**Neuheiten**  
in bedruckten Elsasser Waschstoffen,  
nur prima waschechte Fabrikate,  
als: **Madapolam, Toile, Levan-  
tine, Melusine,  
Epingle, Zephyr und Satin**  
in hell- und dunkelgründigen entwürfenden Blumen- und Fantasie-  
Mustern, fleckblume gestreifte Neuheiten, sowie hochelegante aparte  
Bordüren, auf allen neuen modernen Grundfarben zwei- und mehr-  
farbig bedruckt.  
Meter 38, 42, 45, 50, 55, 60, 70, 75, 85, 150 Pf. etc.  
**H.M. Schnädelbach**  
4 Marienstrasse 4.  
Antonsplatz 4.

Ein Pianoforte, wie neu umgr. 1 Ton, vorzüg. Bauart bill. zu verk. Kurfürststr. 28, 4. r.  
Kinderwagen, neue und ge- braucht, circa 100 Stück, billig zu verkaufen. Götterstr. 1. Gottlieb.  
Verkauft getr. Glasbänndchen 8. Zeitert, Salzgasse 4.

# DRESDNER BANK.

Actien-Kapital Mark 48,000,000.  
**Dresden. Berlin.**  
Das Wechsel-Comptoir besorgt unter Ertheilung jeder wünschenswerthen Auskunft den An- und Verkauf von börsengängigen Effecten, ausländischen Noten und Geldforten.  
Die Coupons-Kasse vermittelt die Einlösung sämtlicher Coupons, Zinsbenedictine und zahlbarer Effecten, den Umtausch verfallener Preussischer Eisenbahn-Aktien in Preussische 4 procentige Consols, die Abstemplung verfallener Preussischer Eisenbahn-Prioritäten und die Einlösung neuer Couponsbogen.  
Die Effekten-Depot-Kasse übernimmt offene und geschlossene Deposits zur Aufbewahrung und Verwaltung, die Controle der Zeichnungen etc.  
Die Depositen-Kasse, von welcher die für den Depositen-Befehl zur Zeit geltenden Bestimmungen und Erbscheider in Empfang genommen werden können, versetzt in provisionstheils Rechnung für Baarverleihen, ohne vorherige Kündigung rückzahlbar, 2 Procent p. a., während Einlagen mit festgesetzter  
einmonatlicher Kündigung mit 2 1/4 Procent für's Jahr  
dreimonatlicher Kündigung mit 2 1/2 Procent  
sechsmonatlicher Kündigung mit 3 Procent  
bis auf Weiteres versinkt werden.  
Dresden, den 5. Mai 1888.

## Dresdner Bank.

Das hierorts bedeutendste  
**Henri Wolff'sche Geschäftshaus**  
(Scheffelstr.), für Fußbekleidung  
Mit renommirter Bezugsquelle.

bester Fabrikation empfiehlt für die Sommer- und Herbstzeit Schuhe von den hochelegantesten bis zu den einfachsten Gattungen, für deren Haltbarkeit undbedingte Garantie übernommen und sichere trotz der jetzigen Erhöhung der Arbeitslöhne und Lederpreissteigerung doch noch die bisher allerbilligsten Preise zu, wovon hierbei Einzelheiten beizubringen.  
Specialität: Herren-Schuh u. Zugschuh, ebenso Halb- und Ganzschuh von 6 bis 10 M. aufwärts, bedenkliche Auswahl an Damenleder- und Stoffschuhen, einfache Sorten sowie Halb- und Ganzschuh von 4 bis 6 M., Zugschuh von 3 bis 4 M. an, Saison-Neuheiten in Straßenschuhen, coult. in allen Preislagen, Knaben- und Mädchenstiefel und Strampelschuhe preiswerth, Kinderstiefel u. Chrenschuhe von 60 Pf. an, Hauschuhe in verschied. Leder- und Stoffarten, ebenso Pantoffeln schon zu 45 Pf. und Herbst- und Winterstiefel der feinsten mustercollektion hochfeiner Damenstiefel. Auch noch einige Paar für Herren und Kinder, ebenso vorjährige Artikel 40 % unter Normal-Preis u. s. w.  
Man adte gefl., vorgekommener Irrungen wegen, genau auf die Firma  
**bedeutendstes Geschäftshaus für Fußbekleidung, Scheffelstrasse, Ecke Wallstrasse.**

**Gartenmöbel, Strandstühle**  
in reichster Auswahl.  
**Heinrich Schurig, Hof-Korbmacher,**  
5 Seestraße 5. Dresden. 31 große Plauenischestraße 31.

En gros. Die En detail.  
**Kinderwagen-Fabrik**  
**G. S. Höfgen,**  
Dresden,  
Königsbrückerstraße Nr. 75. Zwingerstraße Nr. 8.  
Telephon-Nr. 622. Telephon-Nr. 1031

empfehlen keine ebenso soliden wie preiswerthen Eigenschaften, eines gütigen Beachtung.  
Kinderwagen . . . im Preise von 12 bis 120 Mark,  
Krankwagen . . . . . 35 - 150 . . .  
Kinderbestellen . . . . . 12 - 60 . . .  
Kinder-Versandpedal . . . . . 6 - 90 . . .

**Reparaturen und einzelne Theile billigt.**

**Waldschmidt'sche Maschinenfabrik**  
Görlitz  
Größter deutscher Maschinen- und Eisenbau-Unternehmen  
Größter deutscher Maschinen- und Eisenbau-Unternehmen  
Größter deutscher Maschinen- und Eisenbau-Unternehmen

**Stahlbad**  
**„Victoria“, Hitzacker**  
an der Elbe, Bahnhofsstation (Provinz Hannover) zwischen Berlin und Hamburg.  
**Wirksamstes Eisenwasser. Schönste Waldgegend.**  
3 gold. Medaillen etc. Hohe Anerkennungen. — 6 Hotel, größter Comfort, billige Preise.  
Theater. Bühnen aller Art. 3 Herde.  
Versandt 251 Flaschen 11 M. 25 Pf., 252 Flaschen 8 M. 75 Pf. incl. Verpackung.  
Gegen Blutarmuth, Bleichsucht etc.

Dresdner Glaser  
Str. 136. Ecke 17. Dombau-Platz 15. 1888.

# Gold-Compositions- Uhrketten

sind aus einer goldähnlichen Legierung gefertigt und stark im Feuer vergoldet. Durchsich verbindet sich gleichsam das Gold mit der Oberfläche der Kette und bildet so einen soliden, dauerhaften Überzug. Diese Kette wird in fünf Minuten, nach Befestigen in 10 Prozent Schwefelwasser Stand halten. Hat die Kette, welche vollständig durch die Poren des Goldes dringt, den inneren, aus unedlen Metall bestehenden Kern verliert, so bleibt das Gold als heftiger Körper in der Kette, welche die Kette vor der erwähnten Manipulation hatte, zurück. Dieser hohe Goldgehalt bietet die beste Gewähr für die Solidität und Haltbarkeit meiner Gold-Compositions-Uhrketten.

## Ich empfehle in bester Qualität: Herren-Uhrketten

- von 2 M. 50 Pf. an,
  - Damen-Uhrketten mit Quaste von 4 M. 50 Pf. an,
  - Gals-Ketten von 2 M. 50 Pf. an,
  - Medaillons von 2 M. an,
  - Uhrschlüssel Stück 50 Pf.,
  - Kreuze von 75 Pf. an,
  - Brosche mit Ohrringen von 2 M. an,
  - Armbänder von 1 M. 50 Pf. an,
  - Maniketten-Knöpfe Paar 10 Pf.,
  - Chemisellen-Knöpfe Stück 15 Pf.,
  - Trauringe Stück 75 Pf.
- aus Gold-Composition in unübertrefflicher Güte.

## Sodann empfehle ich: Nickel-Uhrketten

für Herren- und Damen, nur bester Fabrikat, unter Garantie für nicht Schwarz- oder Weißwerden. Meine sämtlichen Nickel-Uhrketten sind mit meiner Firma gekennzeichnet. Ich mache auf die Vorzüglichkeit meiner Nickel-Uhrketten aufmerksam und empfehle dieselben in reichster Auswahl zu 1 M., 1 M. 50 Pf., 2 M., 2 M. 50 Pf., 3 M., 4 M. und 5 M.



- Brilliant-Ohringe (aus Gold) mit feinsten feinsten Brillant, Paar 5 M.
  - Brilliant-Ringe, einfache Gold, mit feinsten feinsten Brillant, von 4 Mark an bis 10 Mark.
  - Ohringe aus Gold double, Paar 1 M., 1 M. 50 Pf., 2 M., 2 M. 50 Pf. u. 3 M.
  - Siegel-Ringe, Schlagen-Ringe, Doppel-Ringe aus Gold double, das Stück 1 M.
  - Massiv goldene Ringe, das Stück von 4 Mark an.
  - Medaillons aus Gold double, von 1 Mark an.
  - Brosche mit Ohrringen aus Gold double, die Garantie von 3 M. 50 Pf. an.
  - Chemisellen-Knöpfe aus Gold double mit Medaillon von 50 Pf. an.
  - Trauringe aus Gold double Stück 3 Mark.
  - Massiv goldene Trauringe Stück 6 Mark.
  - Haar-Uhrkettenbeschläge aus Gold double, Garantie von 4 Mark an.
  - Kreuze aus Gold double von 2 Mark an bis 5 Mark.
- lower alle meine Zahnstücken in edlen Metallen, Email-Steinmetzen, Gold u. f. w. empfiehlt in mehren Ausdrücken die

Galanterie-Waaren-Handlung  
**F. G. Petermann,**  
Dresden, Galeriestraße 10,  
parl. und I. Etage.

Dresdner Nachrichten, Nr. 130. Seite 18. Freitag, 15. Mai 1888.

## Möbel-Transport-Gelegenheit



**Umzüge**  
oder Mit in großen und kleinen Wagen, Verpackung von Glas, Porzellan, Kunststoffen etc. Güter-An- und Abfuhr. Expedition betriebl. bei billigster Berechnung unter Garantie.

**Gutmacher & John,**  
17 Johannesplatz 17.  
**Grosses trockenes Lagerhaus**  
zur Aufbewahrung von Möbeln u. Wägen aller Art.

**Geschäfts-Eröffnung!**  
**Ed. Thunig & Co.,**  
8 König-Johann-Strasse 8  
**Dresden,**  
Papier- u. Schreibwaaren-Handlung,  
Specialgeschäft für  
**Contor- und Schulbedarf,**  
en gros, en détail,  
empfehlen ihr junges Unternehmen einer gütigen Beachtung und sichern, beim Einkauf aller Artikel nur auf beste Qualität bedacht, bei strengster Bedienung die äusserst niedrigen Preise an.  
Dresden, 12. Mai 1888  
Mit aller Hochachtung  
**Ed. Thunig & Co.**

## Permanente



Ausstellung und Versandt  
sämmtlicher Artikel zur  
Gesundheits- und Krankenpflege  
**König-Knoke & Dressler, Ecke  
Johann-Str. DRESDEN Pirnaischer Pl.**

**J. A. Bruno König,**  
Dresden-N., 27 Rammenstrasse 27.  
Vertrieb: Meißnerstrasse-Waagenplatz.  
Alleiniger Vertreter  
der „Giraffe Works“ Sheffield (England).  
Specialität: Dreierwellenräder, allein edles Mikado-Dreier-  
rad, das leichtlaufendste und dauerhafteste am Markt.  
Alleinverkauf für Dresden-N. u. d. v. Humber,  
Eureka Singer-Zwei- u. Dreieräder, Damendrei-  
räder, Eigene Fahrradfabrik, Preislisten franco. Agenten  
überall gesucht.

## Möbelverkauf

15 Altmarkt 15,  
über dem Stadtfelder.  
Dahelst stehen in größter Auswahl Tischler- und Polster-  
möbel, alle Sorten Stühle und Spiegel, echt und imitirt, nach  
neuester Zeichnung und in solider Arbeit, passend für jede beliebige  
Einrichtung, billig zu verkaufen. Preisliste franco mit Zeichnung franco  
auf Bestellung franco an.  
**J. Ronneberger.**

**Dr. Spranger'sche Magentropfen**  
helfen sofort bei Migräne, Magenkrampf, Reibheit,  
Kopfschmerz, Verstopfung, Verschleimung, Magensaure,  
Aufgabeln, Schwindel, Kolik, Skropheln, Magen-  
hämorrhoiden, Gichtleiden, verjüngt, bewirkt schnell u.  
schmerzlos offenen Leib, nach viel Appetit. Haupt-Dep.  
Hirsch-Roth, Dresden, Leipzigerstr. 16. Apoth. Köhler, Plauen,  
Korbura, Tharandt, Neustadt u. Strehlen. à Fl. 50 u. 80 Pf.

## Billigste und beste Bezugsquelle für Herren und Knaben.

Durch große Gelegenheitskäufe, sowie Ersparnis  
bei theuren Fadenmetze verkaufe 25 Proc. billiger  
als jedes andere Geschäft.  
Als Beispiel:  
**2000 Anzüge und Sommer-Paletots**  
schon von 12,00 Mark an,  
**2000 Jacken und Röcke**  
schon von 7,00 Mark an,  
**5000 Hosen in 100 verschied. Mustern,**  
schon von 4,00 Mark an,  
**2000 Knaben-Anzüge**  
schon von 2,50 Mark an.  
Monats-Anzüge, bezgl. Heberjelder etc. (staunend billig.)  
Nur bei

**Max Grün, Dresden,**  
Galeriestr. 12, I., nahe am Altmarkt.  
Grundsatz: Großer Umsatz, kleiner Nutzen!

## Conristerouten und Dampfschiffslinien in Norwegen, Nordcap, Nitternachtsonne.

Die Bergen und Nordenskiölden Dampfschiff-Gesellschaften  
werden in der bevorstehenden Commercialion 1888 von medio Juni  
bis ultimo Juli eine speciell für Touristen eingerichtete  
weimal wöchentliche Dampfschiffahrt zwischen Bergen,  
Trondheim, Nordcap, Svartbukt Thungenfjord etc. unter-  
halten.  
Abfahrt aus Bergen jeden Freitag und Montag, aus Dren-  
beim jeden Montag und Mittwoch Abends.  
Die ganze Fahrt, tour und retour, wird in 8 Tagen zurück-  
gelegt, in welcher kurzen Zeit alle Sehenswürdigkeiten an der nör-  
dlichen Küste, sowie die Nitternachtsfenne in Augenschein ge-  
nommen werden können.  
Genannte Dampfer-Gesellschaften unterhalten außerdem eine  
regelmäßige wöchentliche Dampfschiffahrt zwischen Hamburg,  
Christiansand bis Vadsoe, zweimal wöchentliche Dampf-  
schiffahrt zwischen Christiania, Hammerfest, Nordcap  
und von Ende Juli bis Ende August zweimal wöchentliche Aus-  
fahrten von Veith (Schottland) nach Norwegen.  
Sämtliche Schiffe sind auf das Elegante für Passagiere  
eingerrichtet - Nähere Auskunft sowie vollständige Routen erteilen  
auf das Bereitwilligste die Hauptcomptoirs der Gesellschaften in  
Bergen und Trondheim, Herren Berg-Hansen in Chri-  
stiania, P. J. Reimers und Carl Lassen's Tourist-  
Bureau in Hamburg.



**Negligé-  
Jacken**  
in Satin, Plüsch, Damast etc. mit Steiferei,  
elegant gearbeitet, Stück 130, 175, 200 M. u.



**Damen-Hemden**  
in  
Dowlas, Chiffon,  
Hemdentuch  
etc.  
in verschiedenen Größen  
und Qualitäten,  
gut und sauber  
gearbeitet,  
Stück 125, 150, 160,  
175 M. u.



**Damen-  
Beinkleider**  
in verschiedenen Qualitäten  
und hübscher Ausföhrung,  
Stück 115, 130, 150, 175,  
200 M.  
Extra gute Arbeit.  
**H. W. Schüdelbach,**  
4 Marienstrasse 4. 4 Antonplatz 4.

## Dampfziegelpressen,

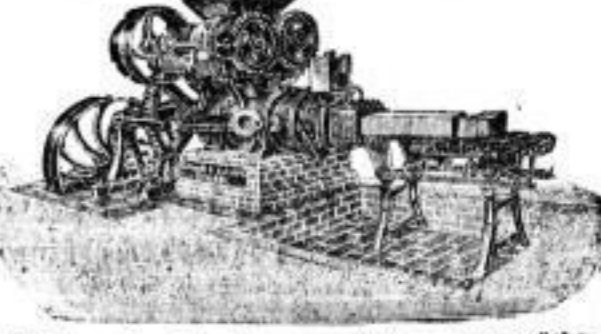

leicht gehend und von vorzüglicher Leistungsfähigkeit

Walzwerke, Nachpressen, Transportgeräthe,  
Abscheider, Drainröhrenpressen, Aufzüge,  
muskeln unter weitgehender Garantie bei billigen Preisen  
**Darsow & Kutzleb,**  
Maschinenfabrik, Dresden, Freiburgerstr. 27.

**NEUSICHERER SCHUTZ BEI ERKÄLTUNG NEU!**  
Als außergewöhnlich praktisch empfohlen  
von den Herren Dr. Med. Rudolph Dr.  
Gusserow, Berlin Prof. Dr.  
Werth, Köln Prof. Dr.  
Frisch, Breslau und  
vielen anderen Spezial-  
ärzten.  
UR. J. GRASSMANN'S  
**hygienisches Beinkleid**  
(Manns-Bandage)  
Allein-  
Verkauf für  
Dresden bei der  
**CORSET-FABRIK**  
Seestraße Ecke Dreierstrasse  
Königsplatz  
Um den Einkauf zu erleichtern  
sende ich auf Verlangen  
MUSTER und PROSPEKTE zur ANSICHT  
— PRÄKTISCH —  
— GRÖSSTE REINLICHKEIT —  
Als ausserordentl. zweckentsprechend  
empfohlen von hiesigen bekannten  
Frauenärzten, worüber Zeugn. besitze.

# Mechanische Teppich-Reinigung.

Aufträge erbeten von C. G. Klette Jr., Sgl. Hoflieferant, 17 Galerie-Strasse 17.

Neuheiten in Oberhemden, Kragen und Manschetten empfiehlt **Julius Kaiser**, 1 Victoriastrasse 1 nächst der Bankstrasse.

**Ausführung** von Asphaltbelägen, Holzfischleichen, Einbauten mit Dachpappe und Holzement. Reparaturen prompt. Solide Ausführung.

**Asphalt-, Dachpappen- und Holz-Cement-Niederlage** von **Schubert & Thelen**, Baumaterialienhandlung, Goldbeinstraße 67, 3. Et. Billigste Preise. Langjährige Garantie.

**Herstellung** von Aufbodenbelägen mit Cement, Terrazzo, Marmorplatten.

**Sonnen-Schirme, Entoutcas, Regen-Schirme,**

Fabrikat prämiert in Wien - Berlin - Philadelphia.

Berlin Reusslemerstr. 41.	Berlin Burgstr. 27.	Berlin Friedrichstr. 143/149	Berlin Alexanderstr. 49.
Berlin Anhaltstr. 8.	Hamburg Rever Wall 80.	Bremen Dörenstr. 60.	Frankfurt a. M. Zeit 25.
Breslau Carlstr. 1.	Magdeburg Becker Weg 50.	Leipzig Rathhausstr. 6.	Dresden Georgsplatz 11.

Modernste halbfleisene u. seid. Sonnen-schirme und Entoutcas p. Stück 2/3, 3, 4 u. 6 Mk.  
Eleganteste Neuheiten in Sonnenschirmen u. Entoutcas in reichster Ausstattung  
Neueste Touristenschirme für Damen und Herren " " von 1 1/2 - 8 "  
Dauerhafteste Regenschirme in Gloria, Halbfleisene und Seide von 3,50, 4, 6, 8 - 12  
Zurückgesetzte Sonnenschirme und Entoutcas werden mit bedeutendem Verlust verkauft.

Schirm-fabrik **Alex Sachs** Schirm-fabrik  
Hoflieferant Ihrer Majestät der Königin von Preussen,  
**11 Georgsplatz 11,**  
gegenüber der Kreuzschule.

Die Dresdner Dampf-Obstkelterei u. Schaumweinfabrik **Hugo Hennig**, Dresden-Neust., Sechtstraße 69, empfiehlt angelegentlich:  
Apfel-, Heidelbeer-, Johannisbeer- u. Weine und Schaumweine.  
Verkaufsstellen durch Plakate kenntlich. Ausdient in den meisten Restaurants Dresdens.

**Das „Premier“ Dreirad**

für Herren: kräftig und elegant,  
für Damen: leicht gebaut und bequem zu bestiegen,  
für Knaben u. Mädchen: sicher und mühelos zu fahren.

Das **„Premier“ Rover** ist die beste Arbeitsschneidmaschine, sie ist mit Kugellagerwerk versehen, der ein sicheres Rollen bewirkt und ein Vorderrad verstellbar macht. Alle „Premier“-Fahrräder zeichnen sich durch unübertroffene Leichtigkeit des Ganges aus. - Generalvertretung für Sachsen

**Theodor Hoch, Albrechtstr. 7.**

Fabrikation ff. Cylinder-Hüte, Filzhüte in verschiedenen Formen und schönen Farben von 3 bis 12 Mark.  
Wiener und englische Neuheiten. Strohhüte und Heilmützen.

**C. F. Lehmann, Sgl. Hofhutfabrikant, 21 Scheffelstr. 21.**

Zu vermieten für 1. October 1888 oder früher:  
**König Johann-Strasse,**

zwischen Altmarkt und Moritzstrasse:  
Läden in verschiedenen Grössen,  
Erste Etagen für Geschäftszwecke,  
Herrschaftliche und kleinere Wohnungen,  
sämmtlich den Anforderungen der Neuzeit entsprechend.

Um vielfach verbreiteten irrtümlichen Gerüchten zu begegnen, bringen wir hierdurch zur Kenntniss, dass wir und Herr Siegfried Schlegel gegenüber verpflichtet haben, in einem gewissen Theile der König Johann-Strasse Lokalitäten zu einem Concurrenten-Behälte in der Art und Ausdehnung, wie es Herr Schlegel beabsichtigt, nicht zu vermieten.  
Diese Mietbeschränkung ist für die noch nichtverkauften Lokalitäten in Rücksicht auf deren Verhältnisse belanglos und können dieselben demgemäss auch insbesondere zu Manufacturen, Confectionen und anderen verwandten Branchen vermietet werden.  
Nähere Auskunft wird ertheilt im Bureau, Moritzstrasse 13, 2.  
**Baubank für die Residenzstadt Dresden.**

"SECURUS JUDICAT ORBIS TERRARUM."  
**Apollinaris**  
NATÜRLICH KOHLENSAURES MINERAL-WASSER.  
Die Füllungen betragen im Jahre 1887  
11,894,000 FLASCHEN UND KRÜGE.

**Sodener Mineral-Pastillen**  
à 85 Pfg. pro Schachtel in allen Apotheken.

**Goldfische**, Verkauf im Ganzen und Einzelnen,  
nur gesunde, kräftige Waare.  
Für die Zucht empfehle ich Goldfische in schönsten und prächtigsten Farben, wie den verschiedensten Größen.  
**Versandt von Goldfischen**  
über den ganzen Kontinent, 100 Stück 8 Mark, 12 Mark und 14 Mark.  
Lebende Schildkröten, Stück 50 Pf.  
Goldfisch-Gestelle (nach obiger Zeichnung) komplett mit Goldfischglas 3 Mk. Goldfisch-Gestelle mit und ohne Blumen-Töpfe.

**Froschhäuser**  
mit selbstthätigem Fliegenfänger, Stück 3 Mark.  
Goldfisch-Gläser, Aquarien, Tuffsteine, Burgruinen-Einsätze in Aquarien und Korallen, Goldfisch-Netze, Fischfutter hält bei niedrigsten Preisen stets aussergewöhnlich großes Lager die Galanteriewaaren-Handlung  
**F. G. Petermann,**  
DRESDEN, Galeriestrasse Nr. 10, parterre und 1. Etage.

Beste  
Ziehungskanone  
für  
**Tricot-Tailen,**  
Blousten, Strümpfen, Schuhen,  
**Georg Hennecke,**  
Sulzbachstr. 20.

Ziehung 28. Mai.  
**Loose**  
zur Lotterie der Dresdner Pferdeausstellung A 3 Mk. empfiehlt  
Max Kothe, Dresden,  
An der Frauenkirche 17.  
**Loose**  
ff. Sächs. Land-Lotterie empfiehlt  
**F. G. Haussmann,**  
Dresden, Waisenhausstr. 7, 1.

Die **Tricot-Tailen-Fabrik** von **Carl Eifler** (früher A. Kleeberg)  
Falkenstrasse 26  
fertigt als Specialität:  
Tricot-Stoffe, Tricot-Tailen, Tricot-Anzüge, Tricot-Kleidchen, Radfahrer-Tricot-Anzüge etc.  
Einzelverkauf zu Fabrikpreisen.

**Bauareal-Verkauf**  
in der Neustadt.  
Nachdem durch Verkauf einiger Baustellen von dem uns gehörigen, entlang der Waldschlösschen-Strasse gelegenen Bauareal mit der Ausbarmachung desselben begonnen ist, machen wir Bauunternehmer und Kapitalisten, denen an einer rentablen Kapitalanlage gelegen ist, auf die noch vorhandenen Baustellen sowohl für geschlossene als freistehende Bauweise aufmerksam.  
**Societätsbrauerei Waldschlösschen.**

**S. Epstein,**  
Dresden-Neustadt, 13 Hauptstrasse 13.  
Spezial-Geschäft  
in Wäsche, Weißwaren, Corjets, Gardinen.  
Empfehlend in großartiger Auswahl:  
Wäsche jeder Art, komplette Ausstattungen, Erstlings-Ausstattungen, Frottir-Artikel, Tricot-Tailen und -Kleidchen, Hüthen, Mützen, Waschkleidchen (weiß und farbig), Schürzen, Handschuhe, Kattun- u. Satin-Blousen zu sehr soliden Preisen.

**Strohhut-Ausverkauf**  
wegen Auflösung der Fabrik bei  
**Bernhard Deil,**  
Pilschen, Großenhainerstr. 1a.

Dresdner Plachrichten, Nr. 136, Seite 10, Dienstag, 15. Mai 1888.

delle  
en.  
Gründung  
de. billiger  
letols  
Nestern,  
mend billig,  
sden,  
tmarkt.  
Fugen!  
fflinien  
chtsonne.  
ff-Gesellschaft  
von modis Juni  
eingeregeltete  
ischen Bergen,  
rd 2c. unter  
g. aus Dresd  
8 Tagen zurück  
en an der näch  
Kugenschirm ge  
außerdem eine  
Hamburg,  
entlicher Dampf-  
st, Nordsee  
bedeutliche Exp  
für Postlager  
louen ertheilen  
Beitragenden in  
sen in Gärtn  
's Tourist

ge-  
en  
Stickeri,  
00 Pf. 1c.  
en  
in  
Chiffon,  
Tentuch  
ete.  
denen Größen  
qualitäten,  
d faulder  
bietet,  
s. 150, 160,  
Pf. 1c.  
ider  
Qualitäten  
Ausführung,  
150, 175.  
ach,  
tab 4.  
ssen,  
gefügigkeit  
rtgeräthe,  
Aufgabe  
igen Preisen  
b,  
rgerstr. 27.

Prachtvolle neue Pianinos,  
H. Wolframm,  
Seestraße 3, 1.

Zur Sommer-Saison  
Kleider-Stoffe

Doppel-Lüstres  
Fertige Röcke

Friedr. Paul Bernhardt,  
Dresden,  
Schreibergasse Nr. 2.

Zoologische Sammlung  
Gebr. Winkler  
J. Böhmer

Cognac  
J. Böhmer

Oelfarben  
Edgar Hessel

Zettel-Zelle  
Edgar Hessel

Schöne Rosinen,  
Reichste Auswahl und täglicher  
Eingang aller Neubetten in

Tricot-Tailen,  
Tricot-Kleidchen,  
Tricot-Hemden

Clem. Birkner  
Dresden-A.

Patent-Schnee-Schläger  
Julius Beutler

Herm. Fleischer  
Pilschappel-Laukeroda

Als Spezialität  
Oelfarben

Wasserfarben  
Edgar Hessel

Schwarzer Cachemir  
zu Kleidern,  
Robert Böhme jr.,  
Georgplatz 16,

Rein wollene Beige  
doppeltbreit  
Robert Böhme jr.,  
Georgplatz 16,

J. Behrendt,  
Dresden,  
31 Scheffelstrasse 31.

Für Anfänger  
Gebirgsheilstalt  
für Lungenkranke  
Reiboldsgrün in  
Sachsen.

Stiefel, Schuhe  
G. Meyfarth

Stiefel, Schuhe  
G. Meyfarth

Stiefel, Schuhe  
G. Meyfarth

Stiefel, Schuhe  
G. Meyfarth

Stiefel, Schuhe  
G. Meyfarth

Echte Eiernebeln  
Säulen, Vasen,  
Jardiniere,  
Figuren.

aromatische Zahnpasta  
Export-Aepfelwein,  
Herren-

Herren-  
A. Hermann,  
Marchand-Tailleur,  
Waisenhausstr. 20, 1.

Herren-  
A. Hermann

Herren-  
A. Hermann

Herren-  
A. Hermann

Herren-  
A. Hermann

Herren-  
A. Hermann

Reisekörbe,  
Gummi-Artikel  
Gicht-Fluid

Gicht-Fluid  
Louis Herrmann,  
am See 31.

Louis Herrmann,  
am See 31.

Mayer's Brust-Syrup,  
aus Breslau,  
Welt-Ausstellung  
in Paris prämiirt,

Mayer's Brust-Syrup,  
aus Breslau

Carlsbader Mischung,  
F. H. Hörichs,  
Königsplatz 9,

Carlsbader Mischung,  
F. H. Hörichs

Carlsbader Mischung,  
F. H. Hörichs

Carlsbader Mischung,  
F. H. Hörichs

Zu staunend billigen Preisen  
Frühjahrs- und Sommerpaletots

Frühjahrs- und Sommerpaletots  
Moritz Pfefferkorn,  
Dresden-A., nur  
1 Annenstraße 1,  
1 a. d. Kreuzkirche 1.

Fertige Strohlücke,  
Friedr. Paul Bernhardt  
Dresden  
Schreibergasse Nr. 2.

Fertige Strohlücke,  
Friedr. Paul Bernhardt

Fertige Strohlücke,  
Friedr. Paul Bernhardt

Fertige Strohlücke,  
Friedr. Paul Bernhardt

Fertige Strohlücke,  
Friedr. Paul Bernhardt

Fertige Strohlücke,  
Friedr. Paul Bernhardt

Fertige Strohlücke,  
Friedr. Paul Bernhardt

Bier

Bier

Bier

Bier

Bier

Bier

Bier

Bier

Bier



P. P. Francodapot italienischer Roth-, Weiß-, Medicinal- u. Tischweinen

eröffnet habe. Dieselben sind einerseits aus meinen eigenen Besitzungen, andererseits aus den bestimtesten Weinbergen des Herrn Senator Marquis Alfieri di Sostegno...

Der von mir ständig stationierte Weinlehrer, welcher schon die Regierungskontrolle ausgeübt hat, garantiert für die absolute Reinheit und Keinheit sämtlicher Weine.

Maurelio Bassi aus Padua.

New-York: 93 3D Avenue N.-Y., Dresden: Comptoir Reibbahnstrasse 23. A. Marchi & Co., Pragerstrasse 31.

Dresdener Nachrichten. Nr. 136. Seite 22. Freitag, 15. Mai 1888.

Wichtig für Hausfrauen!

In vielen Haushaltungen befinden sich: Leuchter, Lampen, Tischleuchten, Horier, Uhren u. Rasiermaschinen, Metallgegenstände, die als unbrauchbar auf die Seite gestellt sind.

vernickelt

Unterzeichnete empfehlen ihre Vernickelungs-Anstalt auf das Angelegenlichste den geehrten Hausfrauen und sichern bei prompter und guter Bedienung die billigsten Preise zu.

Schladitz & Bernhardt, Dresden, 7 Johannes Allee 7 (Café König).

Kronen-Apotheke

Dr. P. Rönnefahrt, Dresden-N., Bautznerstrasse 8, Dresden-N. Haupt-Niederlage sämtlicher

natürlicher Mineralbrunnen, Badesalze, Quellsalze, Pastillen etc. Dr. Struve's künstl. Mineralwässer.

Fabrik medic. Verbandstoffe. En gros. Telefon Nr. 632. En detail.

Dampfschornsteinbau

Böttger & Co. Spezialgeschäft für Dampfessel-, Gimmierungen u. Schornsteinbau. GHEMNITZ'S

Bade-Einrichtungen, Friedrich Lange, Dr. 1 Hauptstrasse Nr. 1.

Jedes Loos 40 Mark kostend gewinnt mindestens 50 M. Franos 2.000.000, 1.000.000, 500.000, 100.000, 50.000, 20.000 und jährliche Nebengewinne...



Reuchbandagen, Suspensorien, Katheder, Mutterringe, Messarien und Bougies, Leibbinden, Gummistricke, Geradhalter, Spülkannen, Selbstlötlitze, Rührer, Rührer, Holz- u. Wundspritzen, Inhalations-Apparate, Eisbeutel, Bettelunterlagen, Urinhalter, Korkkissen, empfiehlt R. Müllnich, Chirurg, Zahnrum- u. Bandagen-Magazin...

Ostseebad Dievenow

bel Cammin in Pommern. Kalte u. warme Seebäder, vorzügliche Badeeinrichtungen, reines Luft, stärkster Wellenschlag an d. ganzen Ostseeküste...

Müglischer Fortschritt

Um sich und besonders die Kinder vor matten kalten Füßen zu schützen, ist es sehr empfehlenswert, die Füße zu wärmen und jährlich über die Hälfte in den Füßgelenken zu erneuern...

Die Waterbury Remontoir-Taschenuhr.



2 Jahre Garantie. Genau gehend, zuverlässig, dauerhaft. Gehäuse aus veredeltem Metall.

Wasserheilkur Königsbrunn bei Königsstein (süd. Schweiz). Gef. Wasserheilverfahren, Electrotherapie, Mechanotherapie...

Prachtvolle Neuheiten, Hochzeits-Geschenke, Friedrich Pachtmann, Schloss-Strasse.

Für Herren.

Durch fortwährende Gelegenheitskäufe und Masseneinkäufe, Erparung der theuren Ladenmiete nicht mein Geschäft, was Reichhaltigkeit des Lagers und Billigkeit anbietet, ohne Concurrenten da, wozu sich Jeder überzeugen kann.

Herrn-Anzüge, Sommerüberzieher, Hüte, H. J. Krawetz, Dresden, Webergasse 18, 1. Etg.

Hotel! Luftkurort! Pension!

Schlössli Rottgöhlen, direct am Bodensee bei Konstanz, mit herrlicher Aussicht auf Alpen und See. Günstige Lage, sowie Fischerei im eigenen See. Billige Preise, aufmerksame Bedienung. Eröffnung 1. Juni. Besitzer C. Bachmann aus Dresden.

Große Gewinne ohne Risiko.

2.000.000, 1.000.000 Francs, 500.000, 100.000, 200.000, 100.000, 50.000 bis adwärts Fr. 100 sind zu gewinnen mit einem Stadt Barletta Nr. 100 Loos...

Nächste Ziehung am 20. Mai.

Ich verkaufe diese Loose, soweit der geringe Vorrath reicht, gegen Baarzahlung oder Nachnahme des Betrages zu Nr. 49. - per Stück oder, um den Ankauf zu erleichtern, gegen 10 monatliche Raten von je Nr. 5. -

Bad Pyrmont.

Attbekannte Stahl- und Soolquellen. Stahl-, Salz-, Meer- und russische Dampfäder. Verschickungen von Stahl- u. Salmasser sind an das Rürliche Brunnen-Comptoir zu richten.

Allgemeine Assekuranz in Triest

(Assicurazioni Generali). Begründet im Jahre 1831. Gewährleistungsfonds an Kapital und baaren Meiden: 35 Millionen 88 Tausend 149 Gulden 04 Kreuzer.

Das Special-Geschäft I. Rang für Trikot- und Strumpfwaren, sowie alle gebüßte, gestricke und gewirkte Artikel von Georg Arnecke, Wilsdrufferstrasse.

Handschuhe

in Seide, Halbseide, Flor, Zwirn, Baumwolle. größte Auswahl, herrliche Farben.

Reform- u. Normalhemden

Unter-Jacken und Hosen, Kragen, Pelerinen, Tücher, Fichus, Pelserinen, Plaids.

Tricot-Tailen

Blousen, Kleidchen, Anzüge. Von dem Neuen das Neueste, von dem Guten das Beste auch ohne Marktschreierei zu wirklich billigen Preisen.

Selbmann's Cacao

mit feinstem Zucker, Mand 140 Pfennige, (Chocoladenfabrik, Dresden-N., Grenadierstrasse 5. (Kroben gratis).

# Gardinen.

## Weisse Gardinen.

**Weisse und crème englische Tüll-Gardinen.**  
meterweise, Breite 100-180 Centimeter, Meter = 40 Pf. bis 2.50.  
abgepölte Fenster, 1 Fenster à 2 Stüben, 320-360 Centimeter lang, Fenster = 2 Pf. 3.50 bis 2 Pf. 25,-

**Weisse sächsische Zwirn-Gardinen.**  
Breite 10-130 Centimeter, Meter = 30 Pf. bis 90 Pf.  
**Weisse u. crème englische Tüll-Vitragen (Zug-Gardinen).**  
Breite 65-100 Centimeter, Meter = 18 Pf. bis 120 Pf.

**Weisse sächsische Zwirn-Vitragen (Zug-Gardinen).**  
Breite 65-80 Centimeter, Meter = 20 Pf. bis 50 Pf.

**Weisse und crème Congress-Stoffe,**  
glatt, Breite 110-130 Centimeter, Meter 38 Pf. bis 150 Pf.  
gestreift, Breite 80-130 Centimeter, Meter 60 Pf. bis 1,80 Pf.

**Stores mit den neuesten Figuren-Mustern,**  
Stück = 2 Pf. 6,- bis 2 Pf. 15,-.

## Bunt bedruckte Gardinen.

**Bunt bedruckt Gardinen-Kattun,** Breite 80 Centimeter, Meter = 30 Pf. bis 50 Pf.  
**Bunt bedruckt Gardinen-Croisé,** Breite 80 Centimeter, Meter = 41 Pf. bis 62 Pf.  
**Bunt bedruckt Gardinen-Crêpe,** Breite 80 Centimeter, Meter = 70 Pf. bis 100 Pf.

## Jute-Gardinen.

**Bedruckte Jute-Gardinen,** Breite 80-137 Centimeter, Meter = 28 Pf. bis 70 Pf.  
**Gewebte Jute-Gardinen,** Breite 80-142 Centimeter, Meter = 60 Pf. bis 175 Pf.

## Zug-Gardinen-Stoffe.

**Vitragen-Körper, weiss, crème, ecru,** Breite 85-110 Centimeter, Meter = 44 Pf. bis 105 Pf.  
**Vitragen-Sateen, weiss, crème, ecru,** Breite 85-130 Centimeter, Meter = 80 Pf. bis 130 Pf.  
**Store-Piqué, weiss und crème,** Breite 85-100 Centimeter, Meter = 90 Pf. bis 105 Pf.  
**Brocat-Vitragen, crème,** Breite 85-100 Centimeter, Meter = 90 Pf. bis 110 Pf.

**Transparent-Vitragen-Stoffe (Imitation von bunten Glasmalerei),**  
Jaconet, Toile de Vichy, Etamine.

**Gardinenhalter,**  
weiss und crème, Paar 20-75 Pf.  
Fantasie-Arbeit, Paar 40-130 Pf.

**Rouleauxkanten u. Spitzen.**

**Portièren.**  
**Tischdecken.**  
**Teppiche.**

# Robert Bernhardt,

Freiberger Platz 24. Dresden. Freiberger Platz 24.

## Heilmagnetiseur Heinemann,

Dresden, Langestr. 26, Ecke Bürgerwiese.  
Ist seit 1870, John u. Mitglieder, sowie Magen- und Intestinalleiden, Krämpfe, Entzündungen, Verhärtungen, chronische Verstopfungen, bigige, nervöse und typische Ärger, besonders auch Frauenkrankheiten, selbst in hartnäckigsten Fällen und wird die Krankheit in ihrem vollen Umfange auf dem kürzesten, zuverlässigsten, vollkommen schmerzlosen u. unbedenklichen Wege mit bestem Erfolge geboben. Die Behandlung beruht auf streng reellen Thatsachen, zahlreiche Beweise für wirkliche und nachhaltige Erfolge bestätigen die Wahrheit. Gebrauch von Arzneimitteln ist ausgeschlossen. Entfesseln nicht erforderlich. Sprechst. u. 11-11.

## Feine Strohhüte

für Herren sind eine Spezialität des Magazins zum Pfau, Frauenstrasse 8. Wiener Strohhüte sind die feinsten und dauerhaftesten und kosten 9 Mk. Panamahüte, echt, 10 Mk., feine Strohhüte für Herren, aus den besten deutschen Fabriken, 7 Mk., 6 Mk., 5 Mk., 4 Mk., 3 1/2 Mk. (sehr schönes Geflecht, hübsche Färbung).  
Palmhüte 2 1/2 bis 3 Mk.

**Vom Kopf**  
bis zum Fuß haben  
**Radfahrer**  
alle Bekleidungsartikel.  
**Emil Schubart,**  
29 Pragerstrasse 29.

## Gouros Haut-Pasta.

Dieses neueste Mittel der Kosmetik, ist unübertroffen an Wirkung gegen Sommerprossen, unreinen Teint, gelbe Gesichtsfarbe. Der Erfolg ist schon nach sehr kurzem Gebrauch sichtbar. Die Haut wird hart, weich und jugendlich und jede Pore, welche dieses Pasta gebraucht, kann das so sehr schädliche Säuremilch und Tubern vollständig entbinden. Preis 2 Pf. 3.50 franco unter Nachnahme od. gegen Einzahlung d. Betrags. Allein erst zu beziehen von Wm. Nissen, Hamburg.

## Königl. Sächs. Landes-Lotterie.

Loose in allen Antheilen: 1/10, 1/20, 1/40 und 1/80 empfiehlt die  
**Collection von Eduard Gencke & Co.,**  
Obergraben 2 und Ferdinandplatz.

**Adolf Weiss,**  
Schneidermeister,  
41 Pragerstr. Part. u. 1. Etage Pragerstr. 41  
empfiehlt sein großes Lager selbst gefertigter  
**Herren- und Knaben-Garderobe**  
zu nachstehend verzeichneten Preisen:



**Herren-Anzüge** in den schönsten Mustern und nur guten Qualitäten von 35 Mk. an.  
**Herren-Paletots** von 25 Mk. an bis zu den feinsten.  
**Jünglings-Anzüge und Paletots** von 20 Mk. an.  
**Herren u. Knaben-Jaquetts** zu sehr billigen Preisen.  
**Praktische Geschäfts-Hosen** von 9 Mk. an bis zu den besten.  
**Herren-Weiten** in reizenden Mustern von 5 Mk. an.  
**Knaben-Anzüge** von 5 Mk. an.  
Sämtliche fertige Lager-Sachen sind genau, wie die nach Maß bestellte Garderobe, in meiner eigenen Werkstatt angefertigt, daher auf's Beste in jeder Hinsicht ausgestattet und vorzüglich haltbar.  
Bei Bedarf empfehle mein großes Lager einer günstigen Wendung.

**Adolf Weiss,**  
Schneidermeister,  
Pragerstr. 41, Part. u. 1. Etage.

## Seidel & Naumann's

neue  
**Familien-Nähmaschinen,**  
**Handwerker-Nähmaschinen,**  
**Circular-Elastice-Nähmaschinen,**  
**Säulen-Nähmaschinen,**  
**Sattler-Nähmaschinen,**  
**diverse Hand-Nähmaschinen.**

**H. Niedenfür,**  
Wallstr. 13, DRESDEN. Wallstr. 13,  
Haupt-Niederlage der Nähmaschinen u. Rohrräder.  
Fabrik von Seidel u. Naumann, Dresden.

## Sämtliche Mineralwässer,

künstliche und natürliche etc.,  
**Badesalze.**  
Königl. Hof-Apothek, Dresden, Georgenthor.

## A. Hofmann,

Porzellan- u. Steingut-Lager,  
Dresden, Schöffelstr. 6.

empfiehlt seine reichhaltige Ausstattung von



**Speise-Servicen,**  
beste Fabrikate,  
in grösster Auswahl und  
geschmackvoller Malerei,  
zu bisher nicht gekannten, billi-  
gen Preisen.



**Kaffee-Servicen,**  
über 200 verschiedene Muster,  
fein bemalt,  
schon von 2.75 Mk. an.  
**Spezialität:**  
**Service, Laffen, Zeller, etc.**  
für Silberhochzeiten.

**Prächtige Auswahl**  
für  
jedes Zimmer



**garnituren,**  
passende Muster,  
fein bedruckt  
schon von  
4 Mark an.

## Braut-Ausstattungen

von den einfachsten bis zu den hocheleganten. Prachtige Neuheiten in Artikeln für **Zimmer- u. Garten-Schmuck**, als: **Tücher, Vasen, Jardiniere, altpreußische Lampen, Seidel etc. etc. in Majolica, Steingut etc.**

**Grösstes Lager in Hotel- und Restaurant-Geschirren**  
renommiertes Fabrikat zu anerkannt billigsten Preisen.

## A. Hofmann,

DRESDEN,  
6 Schöffelstr. 6.  
partierre  
und 1. Etage.

## Prof. Dr. Gustav Jäger's Normal-

**Knabenanzüge**  
**Mädchenkleider**  
in grösster Auswahl von 1-14 Jahren.  
**Tricot-Hemden** für Herren,  
**Hemdosen** Damen und Kinder,  
**Jacken**  
**Unterbeinkleider**  
**Kameelhaar-Decken,**  
sowie sämtl. Normalartikel empfiehlt die konzess. Niederlage von

**Jean Schieme Nachf.**  
Hauptstrasse 1, Neustädter Rathhaus

## Ueberraschend leichtster Gang!

**Singer S. S. S.**



**Dreiräder**  
sind die stärksten und elegantesten Maschinen der Welt.  
Alleinige Vertreter

**Schladitz & Bernhardt,**  
Johannes-Allee 7 (Café König)

Dresdner Nachrichten, Nr. 136, Seite 23, Freitag, 15. Mai 1888.

Stifico.  
000.50.000  
Br. 100 Loth  
und jedes  
and Br. 100  
auch in allen  
Mai.  
Borath  
Betrages zu  
erleichtern, ge-  
erleicht man  
sich durch  
werden in Gold  
entfernt; Wägen  
von  
Kauf a. W.  
Bierbahn zum  
Salzbad u. Wahn-  
bei 5 Minuten  
wollen.  
ampibäder.  
an der Küchlich  
e reichhaltig  
Direction.  
Kurort;  
31.  
Meisen:  
01 Kreuzer.  
S-  
Berührung.  
stellt.  
ng von Verläss-  
ausstrafe 1.  
idwalde.  
it in Döbeln.  
Nürnberg.  
en.  
Druff.  
hönfeld.  
a-  
ert.  
cujat.  
für  
naren,  
Kistel  
ke 20  
ze 20  
inder-  
ofe  
punktiert.  
stellen,  
ben;  
abend,  
rathig.  
e  
nuwolle.  
mden,  
osen,  
Tücher,  
Plaid,  
n,  
nzüge.  
este,  
ste  
erei zu  
en.  
cao  
elobenswürdig,  
oben gratis).

**India-Faser-Company, Voigt & Burkert, Kaufhaus, Laden 9 u. I. Etg**  
 Eiserne Bettstellen mit Eisengurten, elast. Spiralboden 6, 7, 9, 10, 11, 12, 13,50 M., 15, 18, 19,50 M., 20, 22,50 M., 25, 30, 33, 36 und 45 M.  
 Englische Eisenbettstellen in Hohlisen in div. Farben lackirt, mit Messing plattirt und vergolde, 42, 72-300 M.  
 Eiserne Kinderbettstellen mit Eisengurten, Spiralgeläch, Filetnetz, 12, 13,50 M., 16, 18, 20, 22,50 M., 25, 30 und 36 M.  
 Holz- u. eis. Kinderbetten 19,50 M., 22,50 M., 27 u. 36 M. Kinderstühle m. Lauf-, Spiel- u. Fahrvorrichtung 10,50 M., 13,50 M., 15 u. 20 M.  
 India-Faser-, Daun- u. Rosshaar-Matratzen 9, 12, 15, 18, 24, 30-50 M. Stepp- u. Schlaf-Decken sortirt 4,50 M., 6-30 M.  
 Eiserne Patent-Krankensühle, als Fauteuil, Chaiselongue und Bettstühle benutzbar. Eiserne Waschtische, Wasch-Aulen und Bideks.  
 Grösstes Lager von Tischler- und India-Faser-Polster-Möbeln in sorgfältigster Ausführung.

**SONNENSCHIRME**



**MAGAZIN „ZUM PFAU“**  
 Frauenstr. N<sup>o</sup> 8. DRESDEN. Frauenstr. N<sup>o</sup> 8.

Die Sonnenschirm-Collection des Magazins für das Frühjahr ist sehr reichhaltig, enthält ausser den kostbarsten Schirmen eine Menge reizende, pikante Neuheiten zu allen Preisen und gestattet insbesondere zwischen mittel- und höchstem Genre, mit Berücksichtigung der Toilette, eine Auswahl zu treffen, bei der Geld zu sparen ist, denn das Theuerste muss nicht immer das Beste sein. Das Magazin stellt nicht nur die bekannten billigen Preise für einfache Schirme, sondern hält dies-über auch bei Hochpreiscapitalen fest.

Durch Aufnahme grosser, fester Ordres an renomirteste Fabriken, die anerkanntermassen nur gute Waare liefern, hat das Magazin vortheilhafte Abschlüsse gemacht, die in nachstehenden Verkaufspreisen ihren Ausdruck finden:

**Sonnenschirme**

aus gutem Atlas, schwarz oder farbig, 2 1/2 Mark bis 5 Mk.  
 aus Harriter H. l'oiseau „Levantine“, wirklich elegant, in allen Farben 2 Mk. 80 Pf.  
 aus Halbside, karirt, gestreift, oder mit Tupf-n, in prächtigen Farben, mit Nickelmontirung, hochfein 5 Mk.  
 aus schwarzem, gutem Atlas, mit bunter Seide gefüttert, 3 1/2 Mk. bis 8 Mk.,  
 aus schwarzem, gutem, gemustertem Atlas, 3 1/2 Mk.,  
 aus schwarzem, seidenem Matelasse, 5 1/2 Mk.,  
 aus Ecrustoff, 2 Mk. und 3 1/2 Mk.  
 Schleierschirme, 2 1/2 Mk. bis 5 Mk.  
**Entoucas** aus gutem, schwarzem Cloth 1 1/2 Mk. bis 3 Mk.,  
 aus Gloria 2 1/2 Mk., Imperialeide 4 1/2 Mk.,  
 aus schwarzem, guter, reiner Seide, in grosser Auswahl, 7 1/2 bis 15 Mk.,  
 echt englisch von Welch Marjotson & Co., London, von 9 Mk bis 40 Mk.

Ausser obengenannten Artikeln führt das Magazin noch hochfeine Sonnenschirme verschiedener Art und Löss insbesondere einen Genre-Schirm nach englischem Stile, bunt, karirt und gestreift, anfertigen im Preise von 10 Mark, der sich durch seine Geschmac. auszeichnet.

**Geliebte Garantie:** Jeder Schirm, auch der billigste, ist solid und fehlerfrei, sogenannte zurückgesetzte Waare ist nach wie vor grundsätzlich vom Ladenverkaufe ausgeschlossen.

Dresdner Nachrichten, Seite 21, Freitag, 15. Mai 1895

**Ausstellung eleganter und praktischer Hochzeitsgeschenke,**  
 als:  
 feingemalte Porzellan-Kaffe-Service von 3 Mk. an



Vigneur-Service von 1 Mk. 75 Pf. an.  
 Complete Selbstgeschlechte von 1 Mk. an.  
 Weinläufer Tugend 6 Mk.,  
 Säuren in den neuesten Proben aus Edelstahl und Glas.



**Bier-Service**  
 in reichhaltiger Auswahl von 4 Mk. an.



**Jardiniere**,  
 reichhaltig geputzt mit feinem Blumenservice, nach neuestem Geschmack, Stud von 3 Mk. 50 Pf. an.

Leibnizbilder u. Goldrahmen von 3 Mk. an.  
 Bistritzkerentische u. 5 Mk. an.  
 Wandtische von 3 Mk. an.

**Rester**  
 für Kinder-Kleider, Haus-Kleider passend,  
 verkaufen zu jedem annehmbaren Preise.

**Wasch-Stoffe**  
 und fertige Schürzen empfohlen in großer Auswahl (billigste Preise)

**Lemcke & Dähne**  
 Nachfolger,  
 11 Altmarkt 11.

**Blitz-Feuerzeuge**  
 bei Sturm und Regen ohne Zündholz, augenblicklich Feuer fangend, entspricht als portable Reibst. Stück 50 Pf.

**F. G. Petermann, Dresden.**  
 Galeriestraße Nr. 10.

**Ha. Sber Apfelwein**  
 von anerkannt vorzüglicher Qualität enthält pro 100 Liter von 25 Mk. an die ob-theuerste Dippoldswalde.  
 E. Grahl.

**Franz Otto Glass, Orchestrionfabrik, Klingenthal in Sachsen.**

Empfehle Orchestrion von den kleinsten bis zu den größten, nur ganz neue verarbeitete Zerte, Spezialität für Tanz- und Concertmusik, die Neueste erforschend. Aus Präzision und gute Stimmung der Instrumente, geschult, ob die besten für Tanzsäle oder kleinere Vereine bestimmt sind, letzte 2 Jahre Garantie. Ausser in Sachsen beschriebenen Reichthum bringt Reichthum und prächtige Verzierung anzuwenden u. nicht allzuweit getragenen Aufträgen können zu wollen bitte, verheirathete im Gedächtnis Franz Otto Glass.

**Zahn-Arzt Kuzzer jr.**  
 (Capitol an deutscher Universität) wohnt  
 2. I. Nerre-Strasse 2. I. W.  
 nächst der Anhaltstrasse.  
 Spezialität: Schmerzlose Operationen mit Zahn-, Cera- und Chloroform, antiseptische Methoden u.  
 Künstliche Zähne  
 Stütz- u. Wehlfähige, Enalgebisse, Citarationen, Rückbildungen.  
 Sprechzeit: Donnerstags 9-5 Uhr, Sonntags 9-1 Uhr.  
 Für Unbemittelte Probenentgelt 8-9 M. B.

**Billiger Ersatz für Messing.**

Bei den heutigen hohen Preisen des Messingblechs empfehlen wir als besonders vortheilhaft zur Vorbereitung zu Witterungswaren aller Art, Verzierungsmaterialien und Beschlägen unser

**durch Schweissprozess nickelplattirtes Flusseisenblech (Patent Dr. Fleitmann).**  
 Preis Courante und Muster gratis und franco.  
**Westphälisches Nickelwalzwerk**  
 vormals Fleitmann & Witte,  
 Schwerte in Westfalen.

**Eiserne Gartenmöbel**



von den einfachsten bis zu den elegantesten.  
**Neueste Erfindung: „Patent-Blumentöpfe“.**  
**Fr. Horst Tittel,**  
 Verleihungsbüro Eisenmöbel-Fabrik,  
 Dresden-A., Georgplatz 1, vis-à-vis Café français.

**Konkurs-Ausverkauf von Schuhwaaren**  
 für Herren, Damen und Kinder en gros & en détail unter Fabrikpreisen in der Fabrik von Voigt & Häbler, kleine Plauenstrasse 23.  
 Der Konkursverw. Rechts-Anw. Dr. jur. Tharandt.  
**Molkerei-Butter!** Lichte netto 9 Pfd. hochfeine Südkrautbutter in Mk. 9 bis 11, netto 9 Pfd. feine Conservirbutter zu Mk. 8,50 bis 10, netto wie ungef. loco. Rost. überabhin. **Jos. Wed. Roth, G. Schmidt,** Langenau (Württemberg). Täglich Wiedererkauf bei günstigen Bedingungen geucht.

**Burchardt's Hôtel garni und Pensionat**  
 Berlin W., Friedrich-Strasse 190  
 (Ecke der Kronen-Strasse).

empfehle ich den geehrten Herren, wenn Sie Hilfe verlangen in schöner Lage Berlin, während der Vegetation, und unter den Linden, 3 Minuten vom Kgl. Schauspielhaus und 5 Minuten vom Opernhaus entfernt. Comfortabel eingerichtet. Kulinerische Verköstigung. Colloce Preise. Mehrere im Hause. Möbliste Zimmer auf Tage, Wochen und Monate.

**Tisch-lampen**  
 mit im. enivre-poll, auf 50 Ctm. hoch (nach Zeichnung) Stud 3 Mk.  
**Schirm-Stränder**  
 u. 3 Mk. an.  
 918 auffallend billig empfehle ich  
**Makart-Vasen**  
 nach Zeichnung 41 Ctm. hoch Stud 1 Mark.

Photographie-Albams mit und ohne Rückwert, Aquariums.  
 Blumentische, Blumentöpfe, Giarrenschranke, Schlüsselfschranke u. s. w. empfiehlt in großer Auswahl zu niedrigen Preisen die  
**Galanteriew-Gandlung F. G. Petermann, Dresden,**  
 10 Galeriestr. 10, parterre u. I. Etage.

**Wäage.**  
 Stahlgewicht, Lager.  
 Nicht eigene gute Arbeit:  
**Herren-Weiden in Halb-**  
 literen u. 1,50 Mk.,  
 in Quart von 1,50 Mk., in 1/2 Normal u. 3/4 „ „ „ „  
 2,20 Mk. - 2,50 Mk. - 1,50 Mk.  
**Damen-Weiden in Halb-**  
 literen u. 1,10 Mk., in Quart von 1,10 Mk., in 1/2 Normal u. 3/4 „ „ „ „  
 1,40 Mk., 1,50 Mk., 1,50 Mk.  
**Kinder-Weiden für jedes**  
 Alter, in wech von 70 Pf. in Quart von 45 Pf. Grös-  
 lange-Weiden ohne Zündholz-  
 Cigarettenhalter u. 1,10 Mk., 1,10 Mk.,  
 u. 1,20 Mk., reich gezierter 45 Pf. an.  
**Über-Weiden 1-1/2 Pfd. We-**  
 nach Maß, nach jeder Richtung des Weide 1/2 Pfd.  
**Stragen,** in guten Qualität, tücher, Schürzen, in guten Qualität, tücher, zu gleich billigen Preisen.  
**Streu reelle Bedienung!**  
 Unterzeichnung nach Maß u. Preis.

**Rob. Neubauer**  
 Weidenfabrik,  
 Parterrestrasse 30 (am Postamt)  
 Lönsitzer

**Gardinen,**  
 engl. Tüll- und Amiens, Meter 2, 20 Pf. an bis zu den eleg. Salen-Vorhängen. Preise, zu 1-4 Reihen passend, zum Garnpreis.  
**Julie Ikenberg,**  
 Wettinerstrasse 10, nur 10. Etage und Hausnummer bitte genau zu beachten.

**Metall-schablonen**  
 (z. B. Zange) fertigt alle Arten billig  
**Franz Keipert, Jacobstraße 18.**

**Spargel,**  
 täglich 2 Mal reich,  
 Stück 50, 70, 90 Pf., empfiehlt  
**Richard Fischer,**  
 Waisenhausstrasse 17,  
 Ecke am Georgplatz.

**Wegen Räumung**  
 gut, im Keller lagernd, Wein, annehmbar, 4 Eimer u. 135 und 150 Zoll aus u. verkaufen durch 4144 K., voll-lagernd Frankfurt am Main.  
**Wegzugshalber**  
 verkaufe meine hübsche Villa in Habersbrunn, dem Spitzberg von 11,000 Mk. Baumst. Günzel, Weichen.