Antiqu.

Reiseführer,

Bädeker, Meyer, Grieben, ferner **Dresdens Umgebung** und **Sächs. Schweiz,** auch **neu,** stets komplettes Lager!

Lektüre jeder Art in größter Auswahl, **antiqu.** Sonstige **Bücher** und **Musik** antiqu., reiche Auswahl und **billigst!**

Alles auch neu!

Carl Trau

Dresdner Antiquarium,

1 Schössergasse 1.

Brehm's Thierleben,

neueste Aufl., col. Bild., **ganz neu,** billig zu verkaufen **Foy,** Marschallstraße 37.

Sopha, sch. br., 2 w. Faut., 1 gebr. Waschst. b. Schreiberg 19 3.

Wer erhält od. ges. Dritzmalen v. B. Briefen, Circular, „Postcard", Tagblatt, Prospekt, Zeitungen, Tabell., Ang. Ans., Drucks., **Romanen, Theaterstück,** Journ., Broschüren, **Predigt.,** Schulerheft., Protokoll., **Zeugnis., Lebensläuf.,** Rechnungs., Preis., Zeitungsverzeichn., Briefe u. Sch., **Adressen, Noten,** Rechnungsformulare, Formularbücher, Briefbücher, u. Abrm.-Bücher, Circ., Contract- u. Ausgabe-Journ. u.

Copien

besorgt, **gleichviel ob nur 5 10 d. 100 ob. 1000,** der eine ob jeder mit Stehm. Abschreiben, auch u. den b. der Diktatur, Korrek. Zeitungsch. Geschäftsbriefe, **Akten, Zeichn.,** fertig. **Tinten** Drucks. Schrift, Lithos, Stahlstiche, Karten bei **uns** Wert. **neuen Autographie** herstell., der **schnellst., bequemst., originalgetreu., feinst.,** u. **billigsten** Vervielfältigung **d. Welt,** [illegible] **neuen, genau wie jede Tagesp.-Tinte** [illegible] **Zufend.** [illegible] **nach auswärts** [illegible] **Probe-Exp.** [illegible] **Ausarbeitung** [illegible] **Copie erspart. Direct. Copir-Anstalt, Dresden, Wettiner Str. 17, Teleph.-Anschl. 471.**

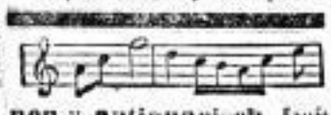

neu u. **antiquarisch,** kauft man am **billigsten** bei **Gundlach, Schreiberg. 15.** Lehrern u. Musikern besonders günst. Rabatt. **Einkauf gebr. Noten** zu den **höchsten Preisen. Nachweis gut Klavierspieler.**

In 15 Stunden

lehrt unter Garantie Schönschreiben, Buchführung, Rechnen, Correspondenz à 10 Mk. Dir. **Rachow, Dresden,** Galeriestr. 6, 2. **Berlin,** Jerusalemerstr. 7, 2 u. Alexanderstr. 7a, 3. Briefl. Unterricht i. a. Fächern.

Oscar Wünschmann,
20 Rampischestraße Nr. 20.
Gesuche, Gedichte,
Toaste, Tafel-Lieder, Käufe, Testam., Auskünfte.

50 Pf. Rath, Gedichte, Schrift. Sommerfeldt, Salzg. 6, p.

50 Pf. Rath u. Auskunft in Rechtssachen.

Gesuche, Briefe, Käufe, Testamente rc. **E. Leinert,** Waisenhausstr. 31, 3.

Polieren und **Reparaturen** von Alterthums-, sowie alle anderen Möbels wird gut gefertigt. Tapezierarbeiten angenommen Pfotenhauerstr. 14, 1. Portierte erbeten.

Wer lernt einer jungen Frau in kurzer Zeit die einf. Buchführung? Off. m. Ang. d. Honor. erb. **J. F. 77** postl. Postschappel.

Kinderwagen-Höfgen
Königsbrückerstraße 75, Zwingerstraße 8.

Das Restaurant
„Zum Trompeter"
in Bühlau,
10 Min. von Weißer Hirsch, mit seinem schönen, schatt. Garten empfiehlt der Besitzer
Moritz Richter.
NB. Jede Mittwoch ff. Plinzen und Kaffee.

„Zum Russen"
Oberlößnitz-Radebeul.
Größtes Garten-Etablissement der Lößnitz. — Jeden Sonntag **Tanzvergnügen.** Rendezvous der feineren Welt Dresdens.

Albert-Höhe, Klotzsche.
Schönster Aufenthalt.
Haidemühle.

Der Pfaffenstein
ist d. schönste Partie d. sächs. Schweiz.

Wilsdruff.

Hotel weisser Adler.
Schönstes und größtes Restaurant mit Marquise.
Am Markt.
Centralpunkt der Saubach-Thal-Touristen.
Für Gesellschaften empfehle ich meinen neu dekorirten Saal, in welchem 300 Personen zum Speisen Platz haben.
Diners und Soupers
zu jeder Tageszeit.
Um gütigen Besuch bittet ergebenst hochachtungsvoll
Otto Gletzelt.

Kurbad
Langebrück
ist der beliebteste Ausflugsort der **Dresdner Haide,** daher Touristen, Vereinen, sowie größeren und kleineren Gesellschaften bestens zu empfehlen.

Schießhaus zu Dohna
im romantischen Müglitzthal, beliebter Ausflugspunkt.

Restaurant „zum Mond",
Bautznerstr. 18.
Heute von 6 Uhr an **echt Thüringer Rostbratwurstessen.** Hochfeine Biere, pompöse Würste, wozu ergebenst einladet hochachtungsv. **Eduard Grimm.**

Gasthaus zum goldnen Faß,
Münzgasse Nr. 2.
Schöne Zimmer, gute Betten von 75 Pf. an. Neuestes **Original-Restaurant**
Grotte Amerika.
Täglich **musik. Unterhaltung.** Gute Biere, ff. Lager u. Münchner aus der Germania-Brauerei.
E. Klammt.

Motto der Gosenfestzeitung 1889:
Wo man Gose trinkt
Dort kannst Du ruhig lachen,
Böse Menschen trinken andre Sachen.

Echt Döllnitzer Gose ohne Kork.
Alleiniger Ausschank
Gebrüder Hollack,
Königsbrückerstr. 94.

Prälatenbräu
Reisewitz
das prachtvollste Böhmisch der Gegenwart, wird nur hochfein verabreicht im
Hotel Lingke,
Seestrasse, bei Hagenmoser.
15 Pfge.

Achtung!
Montag
„Eldorado".

Wer eine feine
Rostbratwurst
essen will, der gehe heute Abend in den Mond, Bautznerstraße 18.

Gasthaus u. Restaurant
San Remo,
19 Schulgutstr. 19.
Heute Abend **gr. Schlachtfest** in allbekannter Weise. A. Bendel.

Alt-Gaßmeyer
Schloßstraße.
Jeden Sonnabend
Pökelschweinsknöchel
mit Kraut oder Klos 35 Pf.
ff. Kulmbacher
(Rizzi-Bier).
J. Schmitt.

Restaurant Moritz-Monument.
Heute
Gr. Frei-Concert,
Gute und billige **Speisen, bestgepflegte Biere.**
Spezialität:
ff. Pilsener Bier
v. Plauenschen Lagerkeller.
à Glas 12 Pf.
Um zahlreichen Besuch bittet
E. Eichler.

Neu! Neu!
Hotel Bayrischer Hof,
Dresden,
Neumarkt, a. d. Frauenkirche 5
Vollständig neu errichtet, inmitten aller Sehenswürdigkeiten; gesunde Lage, schöne Zimmer, nur in 1. und 2. Etage, mit neuen Betten, kleine Preise. Altrenommirtes Restaurant.
Achtungsvoll **A. Berger.**

Major's Restaurant
zur
Tonkunst,
Marschallsstrasse 50.
Heute Concert.
Zahlreichem Besuch sieht entgegen Achtungsvoll **d. O.**

Stadt Paris,
große Meißnerstraße 13.
Gelegentlich der Dividendenerhebung wird den Herren Actionären der Besuch Ihres schönen Restaurants recht angelegentlich empfohlen!
Hochachtungsvoll
der Pächter.

Mein
Langebrück,
wie schön bist du
Im grünen Wiesenkleide,
Du Dorfidyll mit Waldesruh',
Du Perle uns'rer **Haide!**

Ein in der Johann-Vorstadt neu gegründeter **Radfahr-Verein,** der den Sport nur zur Förderung d. Gesundheit betreibt, **sucht Mitglieder.** Off. unter **„Sport"** an die Exped. d. Bl.

PRIVAT-BESPRECHUNGEN

Allemannia,
Verein ehem. Einj.-Freiw. Königl. Belvedere.

Stadt Paris.
Die Einlösung der Dividendenscheine Nr. 17 mit 3 Procent gleich 9 M erfolgt **Donnerstag den 18., Freitag den 19. u. Sonnabend den 20. Juli von 7—9 Uhr im rechten Parterre unseres Grundstücks, Gr. Meißnerstr. 13.**
Der Vorstand.

Barmherzigkeitsverein
„Bettelstudenten."
Es gereicht uns zur besonderen Freude, mittheilen zu können, daß unser diesjähriges Sommerfest durch einen ansehnlichen Ueberschuß seinen Abschluß gefunden hat, so daß es uns möglich ist, vielen Armen und Nothleidenden zu helfen.
Wir sagen daher allen Denen, welche uns durch Gaben und persönliche Hilfeleistung unterstützt haben, unseren wärmsten Dank, insbesondere aber können wir nicht unterlassen, den Herren **Gebr. Winkler, Naturalienhandlung, Zwingerstraße 26,** die zur Verschönerung des ganzen Festes Namhaftes beigetragen, unseren Dank auch an dieser Stelle auszusprechen.
Der Gesammtvorstand.

Deutschkatholische Gemeinde.
Sonntag Vorm. ½10 Uhr in der Waisenhauskirche **Gastpredigt** des Herrn **Prediger Elsner** aus **Altzay.**
Der Aeltestenrath.

Fortbildungsverein
für Arbeiter jeden Berufs
Serrestraße 14.
Heute Abend **Zusammenkunft.** Anmeldung neuer Mitglieder täglich.

Sonntag den 21. Juli
Extra-Dampfschifffahrt
mit Musikbegleitung nach der Sächsischen Schweiz: Rathen, **Lilienstein,** Hegemühle, **Hockstein, Wolfsschlucht, Polenztal** u. **Waltherdorf,** wo **Tanz** stattfindet. Abfahrt früh ¾5 Uhr. Gelandet wird **Carlsstraße** (Neustadt) und **Blasewitz.** Billets à M. 1,70 (incl. Tanz) sind zu entnehmen bei Hrn. **Fischer,** Cigarren-Geschäft, Amalienstraße, Ecke Pirnaischerplatz, **Richard Ey,** Uhrmacher, Wallstraße Nr. 10, **Herm. Kloppe,** Schuhmacher, Große Plauenscheestr. 17, **Gebr. Pohl,** Ziegelstr. 17 u. Hauptstr. 7 in Neustadt, u. beim Oekonom im Lokal. **Der Vorstand.**

Allotria!
Morgen früh ½5 Uhr Kanzleigäßchen. Abmarsch nach dem Schiff Punkt ½5 Uhr. **D. V.**

Dresdner Radfahrer-Verein.
Heute den 20. und 21. Juli
großes Sommer-Fest
in **Tivoldiswalde.** Abfahrt per Rad Mittags punkt ½4 Uhr **Pollender.** Großer Garten über Kretscha und per Bahn morgen Sonntag den 21. Juli früh 6 Uhr 55 Minuten Böhmischer Bahnhof.
Der Vorstand.

Sonntag, den 21. Juli c.
Omnibus-Partie
nach dem Liebethaler Grund, Lochmühle und Pirna. Abfahrt früh ½8 Uhr Neumarkt, Bayrische Krone.
Gäste willkommen.

G au 22 Dresden.
Sonntag den 21. Juli
Zusammentreffen
mit **G.-V. Leipzig** in **Oschatz.** Abfahrt 6 Uhr früh **„Stadt Metz."**
Um recht zahlreiche Betheiligung bittet Gauwt.
O. O. Roch.

Schutzgemeinschaft für Handel und Gewerbe.
Unser **Incasso-Bureau, Wettinerstr. 20, part. r.,** geöffnet von 10—2 Uhr, empfehlen wir unseren Herren Mitgliedern zur recht fleißigen Benutzung. Anmeldungen zur Mitgliedschaft werden daselbst entgegen genommen.
Die Verwaltung.

Allg. Handwerker Verein Dresden.
Sonntag den 21. Juli
Ausflug nach Moritzburg
mit Musikbegleitung. Besichtigung des Königl. Schlosses, des Landes-Gestüts, der Fasanerie rc. Abends in **Adam's Gasthof Concert und Tanz.** Abfahrt Nachm. 1 Uhr 45 Min. Leipziger Bahnhof. Rückfahrt beliebig bis 11 Uhr Abends. Billets zu diesem Extrazug sind zu entnehmen bei Herrn **Dannebergs,** Wallstr., Herrn **Winter,** Körnerstraße, Herrn **Dennert,** Elbberg, Herrn **Winkler,** Neumarkt, Herrn **Töffge,** Hauptstr. **D. V.**

Sonntag den 21. Juli Niederwartha, Tännigtgrund, Weißtropp, Oberwartha, Cossebaude. Abfahrt Berliner Bahn 2 U. 10 Min. Rückfahrkarte Niederwartha.

Nächsten Sonntag den 28. Juli früh 6 Uhr Abfahrt zu der **viertägigen** Erzgebirgswanderung. Siehe Tourenkalender. Näheres Programm in der Geschäftsstelle.

Generalversammlung
der **Strohhutplatter-Kranken- und Sterbekasse** zu **Dresden**
(E. H.)
Sonnabend den 27. Juli 1889, Abends punkt ½9 Uhr im **Restaurant Krause,** Altmarkt Nr. 8, 1. Etage.
Tagesordnung: 1. Halbjährige Abrechnung. 2. Wahl eines Ausschusses von 3 Mitgliedern zur Prüfung der Jahresrechnung. 3. Statutenänderung. 4. Besprechung.
Der Vorstand.
E. Schrempel.

Verein vorm.
T. F. W.
Heute Abend ½9 Uhr außerordentliche
Hauptversammlung
im **neuen Vereins-Lokal, Restaurant von Leonhard,** Ecke Lilien- und Seilergasse. Zahlreiches Erscheinen erwünscht.
D. V.

M.-G.-V.
„Allemannia."
Heute Sonnabend **Wander-Abend** im **Zwingerschlößchen.** Anfang ½9 Uhr. Um pünktliches Erscheinen bittet
D. V.

Unserm Freund und Kollegen **J. G. Auerbach,** Steinsetzer, gratulirt zu seinem Wiegenfeste
Ein Alter.

Verspätet.
Brief liegt postl. Zittau **„Eva 100."**

107er. Restaurant „Pirnaischer-Platz"!
Sonntag Alle nach dem Gasthof Ober-Rochwitz.

Hiermit nehme ich die gegen Herrn Maler **Jenke,** Strehlenerstr. 20, ausgesprochene Beleidigung, als übereilt ausgesprochen, zurück.
Ernst Kleinstück nebst Frau.

Den Nachlaß
des **Schiffskapitäns**
Morgenstern
betreffend.
Nachdem die größte Anzahl der erbberechtigten Personen, die zum Nachweise ihrer Verwandtschaft mit dem genannten Erblasser schon seit langer Zeit durch Beibringung der erforderlichen Zeugnisse zum Ausweise ihre Verwandtschaft nachgewiesen haben, ergeht an Diejenigen, welche glauben, Erbansprüche an den **Morgenstern'schen** Nachlaß geltend machen zu können, hiermit die letzte Aufforderung, die ihr verwandtschaftliches Verhältniß ausweisenden kirchlichen Zeugnisse bis spätestens
am 27. Juli d. Js.
bei Herrn Restaurateur **Börnert,** Weintigstraße 5, part. abzugeben. Diejenigen, welche die Einreichung unterlassen, haben es sich selbst zuzuschreiben, wenn ihre Personen bei der Nachlaßtheilung unberücksichtigt bleiben.
Dresden, den 18. Juli 1889.
Eichler,
im Auftrage der Erben.

Reisende
zum Vergnügen od. für Geschäft sollten nicht versäumen, eine Unfall-Versicherung einzugehen. 20,000 M. kosten 5 M. 60 Pfg. u. Police wird gleich ausgefertigt. Kfm. **Sieber,** Neumarkt 13, 3.

Thüringer.
Heute Alle zum Landsmann **Grimm** im **„Mond",** Würste großartig. Ein Thüringer.

Reisekoffer,
Reisetaschen, Touristentaschen, Courriertaschen, Trink-Flaschen, Plaid-Riemen, Reise-Necessaires, Portemonnaies, Cigarren-Etuis, überhaupt sämmtliche Reiseartikel und Lederwaaren kauft man am billigsten und besten bei **Julius Seidel,** König-Johannstraße 17
Mehrere Käufer.

Zur Reise!
Haus-, Reise- und Badeschuhe u. **Pantoffeln** billigst in der Waldheimer Fabrik-Niederlage **Am See 23** bei **Ernst Schöne.** L.

Wirklich reell und billig
kauft man **Freibergerstraße 8 Filz-, Cylinder- und Turnerhüte,** sowie **Mützen** jeder Art.
O. Rau.

Nur einen Monat
getragene **Ueberzieher, Anzüge, Hosen, Jackett, Röcke, Westen** und **neue Knaben-Anzüge** werden zu **auffallend** billigen Preisen verkauft **Webergasse 18, 1. Et.** bei **H. J. Krawetz.** Dieses Geschäft wird einem Jeden empfohlen. **E. T.**

Frau
Elise Weichholdt,
Zahnkünstlerin, **Serrestraße 1, 2. Et.,** Ecke Amalienstr., bietet auch weniger bemittelten Frauen Hilfe und fertigt künstlichen Zahnersatz zu den solidesten Preisen **gut passend in schönster Vollendung.** T.

Jungen Leuten, a. **Damen,** welche **einf.** u. **dopp. Buchführ.** in kurz. Zeit für bill. Preis lernen wollen, kann der Lehrer der prakt. Buchführungen **H. Gottschalck,** Annonstr. 24, 1., aufs Beste empfohlen werden. **R. M.**

Massiv goldene Trauringe,
Stück von 5 Mk. an, kauft man bei Juwelier **Alfred Steffelbauer,** Bautznerstr., Ecke Kurfürstenstraße.
L. Z.

Bei Bedarf von
Schuhwaaren
wird wegen großer Auswahl, Billigkeit und Güte das Lager d. Schuhmachermstrs. **A. Vater,** gr. Plauenscheestr. 36, empfohlen.
E. H.

Emaillegeschirr-
Niederlage große Brüdergasse 31, Ecke Quergasse, beste u. billigste Bezugsquelle. **L.**

Uhren aller Arten
reparirt schnell, gut u. billig **H. Oehme,** Uhrmacher, an d. Sophienkirche. Preisang. fof. **P. F.**

Motten!
Der **Gas-Apparat** zur Vertilgung der **Motten** und **sonstigen Ungeziefers** aus Möbeln u. s. w. unter zweijähriger Garantie bei **R. Rentzsch,** Tapezierermstr., **Bautznerstraße Nr. 44,** wird bestens empfohlen
W. H.

Portemonnaies,
Cig.-Etuis, Brief-, Hand-, Reise- u. Touristentaschen, Koffer rc. gut u. billigst bei **C. Heinze,** Breitestr. Nr. 11, Lederw.-Specialität. **R.**

Bruchleidende
finden sichere Hilfe bei **Herm. Pöhnert,** gr. Brüderg. 24, H. W.

Antwort.
Nur **Leo Stroka,** Seestraße 5, 1. Etage **(kein Laden)** liefert die unsichtbaren Scheitel, Perrück. Stirnlöckchen rc. **D.**

Bei Bedarf der so beliebten
Wiener Corsets,
neueste Façons, **extra** hochschürend, an Dauerhaftigk. unübertroffen, sei den **Damen** als **reell** und **solid** das **Wiener Corset-Magazin** von **M. Bartholdt, 8 Amalienstr. 8,** bestens empf.

Möbel,
Betten, Uhren, Gardinen, Teppiche, Kleiderstoffe, Hüte, Stiefel, Damen-Mäntel, Herren-Garderobe, Kinderwagen kauft man nur billig und gut, sowie auch auf **Abzahlung** im **Abzahlungs-Bazar** von **J. Berkowitz Nachf., Wettinerstraße 7, 1. Etage, Ecke der Palmstraße.** S.

Allen Fußleidenden
wird das Schuhwaaren-Geschäft Zwingerstr. 5 bestens empf. **L.**

Die beste und billigste Bezugsquelle f. **Reisehüte, Reisemützen, Turnerhüte, Bade-Pantoffeln** u. s. w. ist **Wallstraße 14,** Hutfabrik von **Bruno Köberling.** M. G.

Meyer's Saccos
für **Herren** und **Knaben** findet man beim **Schlafrock-Meyer,** Frauenstraße 4 u. 5. M. u. B.

Sämmtl. Theater geschlossen

CONCERTE.
Belvedere (Hein) Anfang ½8 Uhr. Zoologischer Garten (Treutler) 8 Uhr. Wiener Garten (Scholt, Baum) ½8 Uhr.