

vor sind und den Einflüssen der Witterung ja tropen vermögen. ...

Briefkasten.

Kamenz 1. Sachl. Wenn ich auf dem Untersteueramt eine Subvention zum Schlachten, welche 12 Mt. Steuer gefordert hat und ich selbige in 50 Renteinsparungen bezahlen will, hat der betreffende Herr Beamte das Recht, mich damit zurückzuweisen? ...

Schönb. P. P. P. Der Antrag im letzten Briefkasten von Otto, Reichsgerichtsbeamter, bedarf einer Ausdeutung. ...

U. R. Herr Richter, wann war der große Sturm, im Jahre 67 oder 68? Mein Freund Wendt behauptet 67, ich dagegen im Herbst 68. ...

U. R. Herr Richter, wann war der große Sturm, im Jahre 67 oder 68? Mein Freund Wendt behauptet 67, ich dagegen im Herbst 68. ...

U. R. Herr Richter, wann war der große Sturm, im Jahre 67 oder 68? Mein Freund Wendt behauptet 67, ich dagegen im Herbst 68. ...

U. R. Herr Richter, wann war der große Sturm, im Jahre 67 oder 68? Mein Freund Wendt behauptet 67, ich dagegen im Herbst 68. ...

U. R. Herr Richter, wann war der große Sturm, im Jahre 67 oder 68? Mein Freund Wendt behauptet 67, ich dagegen im Herbst 68. ...

U. R. Herr Richter, wann war der große Sturm, im Jahre 67 oder 68? Mein Freund Wendt behauptet 67, ich dagegen im Herbst 68. ...

U. R. Herr Richter, wann war der große Sturm, im Jahre 67 oder 68? Mein Freund Wendt behauptet 67, ich dagegen im Herbst 68. ...

U. R. Herr Richter, wann war der große Sturm, im Jahre 67 oder 68? Mein Freund Wendt behauptet 67, ich dagegen im Herbst 68. ...

U. R. Herr Richter, wann war der große Sturm, im Jahre 67 oder 68? Mein Freund Wendt behauptet 67, ich dagegen im Herbst 68. ...

Hoffnungsloses Mädchen. Kannst Du und vielleicht mittheilen, woran es liegt, daß ein anständiges, ordentliches, amüßliches Dienstmädchen oftmals so schwer zu einem Mann kommt? ...

U. R. Herr Richter, wann war der große Sturm, im Jahre 67 oder 68? Mein Freund Wendt behauptet 67, ich dagegen im Herbst 68. ...

U. R. Herr Richter, wann war der große Sturm, im Jahre 67 oder 68? Mein Freund Wendt behauptet 67, ich dagegen im Herbst 68. ...

U. R. Herr Richter, wann war der große Sturm, im Jahre 67 oder 68? Mein Freund Wendt behauptet 67, ich dagegen im Herbst 68. ...

U. R. Herr Richter, wann war der große Sturm, im Jahre 67 oder 68? Mein Freund Wendt behauptet 67, ich dagegen im Herbst 68. ...

U. R. Herr Richter, wann war der große Sturm, im Jahre 67 oder 68? Mein Freund Wendt behauptet 67, ich dagegen im Herbst 68. ...

U. R. Herr Richter, wann war der große Sturm, im Jahre 67 oder 68? Mein Freund Wendt behauptet 67, ich dagegen im Herbst 68. ...

U. R. Herr Richter, wann war der große Sturm, im Jahre 67 oder 68? Mein Freund Wendt behauptet 67, ich dagegen im Herbst 68. ...

U. R. Herr Richter, wann war der große Sturm, im Jahre 67 oder 68? Mein Freund Wendt behauptet 67, ich dagegen im Herbst 68. ...

U. R. Herr Richter, wann war der große Sturm, im Jahre 67 oder 68? Mein Freund Wendt behauptet 67, ich dagegen im Herbst 68. ...

U. R. Herr Richter, wann war der große Sturm, im Jahre 67 oder 68? Mein Freund Wendt behauptet 67, ich dagegen im Herbst 68. ...

U. R. Herr Richter, wann war der große Sturm, im Jahre 67 oder 68? Mein Freund Wendt behauptet 67, ich dagegen im Herbst 68. ...

Waiskinder. Du sollst mir nicht etwa einem Mann verschaffen, o nein, mit dergleichen Witten will ich Dich nicht belästigen, denn Männer sind mir, Du kannst es glauben, wirklich ganz gleichgiltig. ...

U. R. Herr Richter, wann war der große Sturm, im Jahre 67 oder 68? Mein Freund Wendt behauptet 67, ich dagegen im Herbst 68. ...

U. R. Herr Richter, wann war der große Sturm, im Jahre 67 oder 68? Mein Freund Wendt behauptet 67, ich dagegen im Herbst 68. ...

U. R. Herr Richter, wann war der große Sturm, im Jahre 67 oder 68? Mein Freund Wendt behauptet 67, ich dagegen im Herbst 68. ...

U. R. Herr Richter, wann war der große Sturm, im Jahre 67 oder 68? Mein Freund Wendt behauptet 67, ich dagegen im Herbst 68. ...

U. R. Herr Richter, wann war der große Sturm, im Jahre 67 oder 68? Mein Freund Wendt behauptet 67, ich dagegen im Herbst 68. ...

U. R. Herr Richter, wann war der große Sturm, im Jahre 67 oder 68? Mein Freund Wendt behauptet 67, ich dagegen im Herbst 68. ...

U. R. Herr Richter, wann war der große Sturm, im Jahre 67 oder 68? Mein Freund Wendt behauptet 67, ich dagegen im Herbst 68. ...

U. R. Herr Richter, wann war der große Sturm, im Jahre 67 oder 68? Mein Freund Wendt behauptet 67, ich dagegen im Herbst 68. ...

U. R. Herr Richter, wann war der große Sturm, im Jahre 67 oder 68? Mein Freund Wendt behauptet 67, ich dagegen im Herbst 68. ...

U. R. Herr Richter, wann war der große Sturm, im Jahre 67 oder 68? Mein Freund Wendt behauptet 67, ich dagegen im Herbst 68. ...

U. R. Herr Richter, wann war der große Sturm, im Jahre 67 oder 68? Mein Freund Wendt behauptet 67, ich dagegen im Herbst 68. ...



Hirsch & Cie., Dresden,

Neumarkt-Moritzstraße.



Abtheilung für Seidenstoffe.

Vortheilhafte Angebote:

Joulards in den neuesten und apartesten Dessins per Meter 2,25, 2,50 und 2,75.
Surah rahé reinseidenes solides Fabrikat für Kleider per Meter 1,75 und 2,75.

Reiche Auswahl in

Cosumes, Confectionen, Washstoffen, Mousselines de laine, Kleiderstoffen, Sonnenschirmen etc.

Tricot - Taillen, Kleiderchen, Anzüge, Jäckchen. **Tricot** - Handschuhe, Hemden, Unterhosen, Unterjacken. **Georg Arnecke**, 20 Wilsdrufferstr. 20. **Strümpfe**, alle Arten Damen-, Herren- u. Kinder-Strümpfe. **Strümpfe**, echt schwarz, d. h. wuschichte und nicht abfärbende.

Von dem Guten das Beste, von dem Neuen das Neueste, auch ohne Marktschreierei, zu wirklich billigen Preisen.

Albert Senewalds

Möbel-Transport-, Verpackungs-, Aufbewahrungs- und Expeditions-Geschäft



besorgt Hauszüge jeder Art von Haus zu Haus nach allen Gegenden, einschließlich Verpackung von Glas, Porzellan und Kunstwerken und bietet demüthig seiner Zeitungsleserschaft täglich Gelegenheiten nach allen Gegenden unter Garantie zu soliden Preisen.

Comptoir: Neustadt, Niedergraben 1.
Lagerhaus: Hellerstrasse 1. Telephon 658.
Verkauf von Vorderer Gartenkies.

Auflerstraße 330-332. **Tisch-Billards.** Auflerstraße 330-332



Neueste Spezialität! 10 Jahre Garantie!
Zeichnungen mit Preis werden gratis und franco zugesandt.
Herm. Freyboth's Billard-Fabrik.
Reiches Lager von Billards und Billard-Utensilien aller Art.
Dresden, Am See 31.

Naturrichtigste (Magenleidenden) Wiederherstellung.

Die nach mehrfachen Verhandlungen mit den ersten deutschen Professoren der Medizin aus die schädlichen, kontrollierten, dem Organismus unentbehrlichen Stoffen hergestellten, wohl-schmeckenden Pastillen

Magenheil,

wodurch den über 20 Jahre mich anhaltenden brennenden Magenleiden, erloschen dem Magen durch fehlende Salze, Pepsinmangel entzogen, oder durch Verwundung von Speeren nicht erzeugte Verdauungsstoffe so, daß der Appetit sofort entsteht und der verdauende Magen zu verdauen zu beginnen ist.
Wegen Krankheit wird Magenheil nicht empfohlen, da die sofortige dauernde Wirkung klar zeigt, daß der Magen bei 90% Leiden seiner Verdauung, sondern Inhaltsverbesserung bedarf. Der normale Magen schließt vor Anfechtung und Krankheit, weil kräftiger Verdauungsstoff alles in gelinderen Nährstoff zerlegt, während schwache Verdauung jeder Nahrungsaufnahme, das Blut durch krankhafte Säure theilweise veräulert, die Verdauung verdirbt und die unentbehrlichen Mineralien nicht zerlegt. Daher stets wachsende Verdauungsbeschwerden, die Heißhunger, Sodbrennen, Kalkverderbnisse, Blähungen, erzeugen.
Broschüre gegen 3-Pfg. Marke franco gratis. — 4 Toile M. 1,50 nur durch
Bei mindestens 3 Tolen excl. Nachnahme-gebühr für ganz Deutschland franco.
Heinr. Senf, Prag, Köln.
23 Rheingasse 23.

„La Costa“, eine feine milde Sorte à 45 Pf. Probebeutel à 1 Pf. 5 gegen Frankonachnahme.
Cigarren-Fabrik Harzer & Söhne, Deutsch-Neudorf, Erzgeb.

Braut-ausstattungen **R. Ufer Nachf.** König-Johann-Strasse.

Jede Uhr wird gut u. billig reparirt **Werderstrasse 35.**
2 Paar Karosiers, **Rappwallachen**, 1,75 M. hoch, auch im Viererzug gefahren; dgl. auch **Ponts**, welchen bis dato ein Hund geritten, stehen preisw. zum Verkauf **Püttichaustraße 33**, Stallgebäude

Bettfedern

Pfund von 1 Mf. an, gefüllte Strohfäße 1,35 Mf., Federn 2,80 Mf., Betttücher 1,80 Mf., Wattedecken 3,50 Mf., Alles in richtigem Maße, empfiehlt

J. Ikenberg, Wettinstraße 10, nach d. Post.
Heiraths-Gesuch.

Ein Wittwer, 50er, mit einem Kinde, Geschäftsm. in Grundst. Natur mittel, Vermögen von 10000 Thlr., sucht eine Lebensgefährtin in angemessenem Alter, mit gleichem Vermögen, was sichergestellt werden kann. Sichere Damen, welche hierauf will, werden gebeten, Briefen unter **D. N. 50** in d. Exped. d. Bl. niederzuliegen.

Aufrichtig. Ein vortheilhafter, intelligenter Mann, Oberster, 30 J. alt, von reinem Charakter, der nicht nur in Bezug auf äußere Erscheinung, sondern auch in Bezug auf geistliche Bildung sehr hohen Anforderungen zu genügen sich schmeichelt, hat im Besonderen den Fortschritt zu erwerben, wünscht die Bekanntschaft e. gebild. vermög. Dame (Vermögen nicht i. Reichth. der Dame) zu machen, welche modern, wenn auch ein egyptisches Ansehen hat, u. die geistl. u. th. Lebensweg mit d. seinigen gemein. Briefen an **„Amazonen“** an **Haasenstein und Vogler, A.-G.,** Leipzig, zur Weiterbeförderung erbeten.

Reiseförbe, Rindwagen, Leinwand, sowie alle Korbwaren empfiehlt gut u. preiswerth **F. Sachs,** Weberstraße 28.

Mövenier, vom Kaiserl. Hof, feinste Delikatessen der Nation, hat den Alleinvertrieb **Agnes Felkeri, Vicenz, Vindobona.**

H. Häselbarth, Schlossmeister, vom **K. Lösnitzer, Scheffelstraße Nr. 12.** Einige geb. Goldschmiede stehen auch zum Verkauf.

Blüschgarnitur, hübsche Sophas, Matrasen u. starke Bettstellen, neu, billig zu verk. **Moritzstraße 26 part.**

Wasch-Kleiderstoffe

in seit vielen Jahren allgemein bekannt großer Auswahl als: **Cattun, Croisé, Cretonne, Bavaria, Madapolam, Toile de Mulhouse, Levantine, Eolienne, Satin und Woll-Mousseline**

in best. und dunkelgrün, uni, gestreift, farbig, sowie die elegantesten Anzugsstoffe in **Tantale** und **Beise** ähnlichen Mätern zu den billigsten Preisen: **Meter 20, 35, 40, 45, 50, 55, 60, 65, 70, 75, 80, 85 bis 130 Pfg.**

Dreieckige Kattun-Rester, Stück von 50 Pfg. an, empfiehlt

Robert Böhme jr., Georgplatz 16, Eckhaus der Waisenhandstr.

Von direktem Bezug aus dem **Produktionslande** empfiehlt

Madeira . . . 180 Pf.
Sherry . . . 180 "
Marsala . . . 180 "
Malaga . . . 180 "
Portwein . . . 180 "
Stellauer . . . 120 "

bei 12 Pf. 1 Markte Rabatt.
Richard Fischer, Waisenhandstraße 17, Ecke am Georgplatz, Fernsprecher 3155.

Briefmarken kurz immer und hoch **B. Kortum,** Johann-Georgen-Platz 17 (Johannesplatz 17.) Auf Nummer u. Namen achten

Wasch-Anzugsstoffe

für Herren und Knaben: in **Drell, Engl. Leder, Molestin, Turnertuch** empfiehlt in großer Auswahl Meter von 60 Pf. bis 6 Mark **Robert Böhme jr.,** Georgplatz 16, Eckhaus der Waisenhandstr.

Patente aller Staaten erwirkt **Rud Schmidt** Patentanwalt, Dresden Schloßstr. 2, I. (Café Central)

Cigarren,

sehr preiswerth u. qualit. reich, erweise ich Wiederverkauf in die leichtverkauft Sorten: **Sumatra, groß Form, 18/20, Java, mittel, 22, do. Negalia, 24, Sumatra, mittel, 25 1/2, do. Tabacos, 28 1/2, do. Gloden, 29, do. Regalia, 31**

pro Rille, feinste Marken mit rein amerik. Einlage; ferner **5- und 6 Pfg.-Spezialitäten, 35-45 Pf.** Besondere Bedacht zu verdienen **F. R. Schimmer, Dresden-N., Victoriastr. 8.** In Ausstattung und Einrichtung reichhaltig, bester unter Garantie alldieser Reichthümlichkeit und Verleiss, Sophas in allen Größen u. Bezügen, Kammern, Wäschkästen mit und ohne Waagen, Antiquitäten u. and. Exot. Spiegel, Stühle, Ständchen, etc. Bettm. sehr gut in Neu- u. alt. Waren, u. P. in u. billig. **St. N. Strömer, Moritzstr. 1, 1. Etg.** auch hier eine an. Anst. herrsch. abstrakter Möbel in allen Sorten a. Preis.

Gardinen,

wird u. erweise, das ganze Stück von 20 Pf. an bis zu den feinsten abgabete Fenster.

Beste,

fechten wieder einige Centner eingetroffen, um schnell zu räumen, das **Pfd. M. 1,20**, sowie Reste, von 1-5 Meter, billige, sehr billig. **Congreß-Gardinen** unter Aufsicht.

Dresdener Maschinenfabrik, No. 125, Seite 7, Monat, 5. Mai 1890

Königliches Belvedere

der Brühl'schen Terrasse.
Täglich Concert

Herr Kapellmeister **Paul Hein.**
Anfang 7 Uhr Eintritt 50 Pf.

Wiener Garten.

Heute Montag den 5. Mai 1890:
Grosses Militär-Concert
von der Kapelle des Inf. Regim. 2. Grenadier-Regiments Nr. 101
„Kaiser Wilhelm, König von Preussen“.

Direction: **L. Schröder.**
Anfang 7 Uhr. Eintritt 50 Pf.
NB. Die Reservisten bieten für 1000 Personen angenehmen reichhaltigen Ausverkauf.

Schillerpark Blasewitz.

Heute Montag den 5. Mai 1890:
I. grosses Militär-Concert
von der Kapelle d. R. S. Schützen-Regim. Prinz Georg Nr. 108

Direction: **Stabskapellm. G. Keil.**
Anfang 7 Uhr. Eintritt 50 Pf.
NB. Die Reservisten bieten für 1000 Personen angenehmen reichhaltigen Ausverkauf.

Linke'sches Bad.

Heute Montag
I. grosses Frühlings-Fest.
Illumination des ganzen Stabls.

Grosses Garten-Concert
von dem Musikchor des Inf. Regim. 1. (Weib.) Grenadier-Regiments Nr. 100.

Nach dem Concert feiner Ball
in den festlich decorirten Sälen.
Anfang des Concertes 7 Uhr. Ende 1 Uhr.

Bergfeller.

Rendez-vous der Cavaliere der Residenz.
Heute Montag
Grosses Militär-Concert

von der Kapelle der Königl. Zucht. Bioniere.
Anfang des Concertes 7 Uhr. Ende 8 Uhr.

Nach dem Concert
gr. Walzer-Abend.
(Ende 1 Uhr).

NB. Zur Aufzählung kommen die neuesten u. beliebtesten
Walzer.

Grosse Wirtschaft Königlicher Grosser Garten

Heute Concert
von der Kapelle der Königl. Grossen Wirtschaft.
Janitscharenmusik 26 Mann.

Direction: Herr Kapellmeister **Jul. Endler.**
Anfang 7 Uhr. Eintritt 10 Pf. Ende 9 Uhr.

Hotel Münchner Hof,

Kreuzstrasse 11.
Internationales Concerthaus. Zimmer Nr. 3195.
Täglich Auftreten der österr.
Damenkapelle „Humor“.

Anfang 8 Uhr. Eintritt 20 Pf.
NB. Bringt man in erster Etage gelegenen Balkon zur Abhaltung von Festlichkeiten u. in empfehlende Erinnerung.

Westendschlösschen Leipziger Sänger

Plauen.
Allabendlich grosse humor. Soirée
der anerkannt besten
Schweizerhäuschen.
Heute von 7 bis 11 Uhr Tanzverein.
L. Franke.

Lagerkeller, Dresden - Plauen.

Dienstag den 6. Mai
I. Grosses Concert.
Orchester 22 Mann. Dir.: **G. Andri.**
Eintritt mit Programm 10 Pf. Anfang 8 Uhr.
Achtungsvoll **Jos. Heinrich.**

Welt-Restaurant „Société“.

Waisenhausstr. 29. Dresden-A., Waisenhausstr. 29.
Täglich grosses Instrumental-Concert
von der Kapelle des Hauses.
Anfang 7 Uhr. Eintrittsgeld wird nicht erhoben.
Achtungsvoll **Paul Meuzel.**

Neumann's Concert-Etablissement.

Täglich gr. Concert.
Anfang 7 Uhr. Eintritt frei.
C. H. Kunze.

Trianon.

Heute Montag **Ballmusik.**
Von 7-10 Uhr Tanzverein. Die Trianon-Verwaltung.

TIVOLI.

Heute Ballmusik bis 1 Uhr, v. 7-10 Uhr Tanzverein.
Die Verwaltung.

Diana-Saal.

Heute **Ballmusik.**
Der allgemein beliebte grand bal paré
bis Nachts 12 Uhr.
Um 9 Uhr und 11 Uhr Contre.
Eintrittsgeld mit Tanz 50 Pf., Damen 20 Pf.
Anfang 7 Uhr. Achtungsvoll **H. Wagner.**

Ball-Saal Bellevue.

Heute grand bal paré
und grosses Blumenfest.
Um 10 Uhr große Blumenfest. Verfügen der neuen
Dampfböden. Von 7-11 Uhr Tanzverein 20 Pf.
Achtungsvoll **Ernst Ziefert.**

ELDORADO.

Heute **Ballmusik**
(Jägerkapelle)
mit elektrischem Glockenspiel von 7-10 Uhr.
Eintritt mit Tanz für Herren 50 Pf., Damen 20 Pf.
Achtungsvoll **Gustav Fritzsche.**

Centralhalle.

Heute **Damenkränzen.**
Eintritt mit Tanz für Herren 50 Pf., Damen 20 Pf.
Anfang 7 Uhr. Achtungsvoll **Ch. Piccol.**

Ballmusik.

**Prunksaal
Carolagarten.**
Heute Tanzvergnügen.
Erachtet **Wih. Baumann.**

Tanz-Unterricht.

Altrenom. Institut, Johannastr. 29, nächst der Seefr.
Bei Privatstunden lehre ich in 4 Stunden alle Grundzüge.
Für ältere Personen unentgelt. Almonatlich Aufnahme in den
Kursus. Donnerstag 10 Uhr. **J. Büchsenhuss.**

Bekanntmachung.

Die Inhaber der Steinmetzgeschäfte von Dresden, Pirna,
und Umgegend haben beschlossen, den Steinmetzgehilfen bekannt
zu geben, dass die achtstündige Arbeitszeit keines-
falls durchführbar und die frühere Arbeitszeit
von früh 7 bis Abends 7 Uhr einzuhalten ist.
Zurückbehandlungen haben die Arbeitseinstellung auf sämt-
lichen Werkstätten zur Folge.
Dresden, im Mai 1890.

Die Vereinigung
der Steinmetzgeschäftshaber
von Dresden, Pirna u. Umgeg.
J. A. Marx.



Panorama international.
Markenstraße 20, l. geöffnet
von 9 Vorm. bis 10 Uhr Abends.
Sichtinteressen 1. Class.
Amerika. Partien von New-York
etc. Neubildungen.

Kunst - Ausstellung,

Dresden, Ferdinandstraße 19.
Eine Makart - Ausstellung
von 15 Original-Gemälden des Künstlers.
Nur noch kurze Zeit ausgestellt:
Die unterbrochene Trauung.

Ausstellung des Modelles des neu erbauenden Dienstgebäudes für das Finanzministerium

in der Zeit vom 3. bis 10. Mai täglich von Vorm. 11 Uhr bis
Nachm. 3 Uhr im Königl. Museum, dem Eingange zur Ge-
mäldegalerie gegenüber.
Ausstellung von Arbeiten der
Dresd.-Neust. Industrie-Schule
für Frauen und Töchter.
Kaiserstrasse 23, III.
Sonntag den 4. bis mit Dienstag d. 6. Mai von 10-6 Uhr.
Eintritt frei. **A. Schoel.**

Linke'sches Bad.

Bei Beginn der Sommerferien gestatte mir geehrten Vereinen,
Geschäften u. mehre vollständig neu vorgerichteten
Saal- und Gartenlocalitäten
mit herrlichen Parkanlagen

in empfehlende Erinnerung zu bringen.
Die Localitäten, welche ca. 1000-5000 Personen fassen, eignen
sich zu allen vorzunehmenden Festlichkeiten, Musikkoncerten,
großen Gelangsaufführungen, Festessen, Besichtigungen, Kinder-
festen, Hochzeiten etc.
Gleichzeitig sichere ich bei prompter Bedienung und tadel-
loser Ausführung das Beste in

Speisen und Getränken
einem mich beehrenden Publikum zu.
Achtungsvoll **Fritz Spanier.**

Camillo W. Ecke
Zahnkünstler
Waisenhausstrasse 7, I.
(Café König.)
Volle Garantie für beste
Ausführung bei solidesten
Preisen

Redacteur für Politisches: **Dr. Emil Broy.** Berantw. Redacteur:
Julius Schmidt in Dresden.
Sprechzeit Vorm. 10-12, Nachm. 5-7.
Verleger und Drucker: **Lepsius & Reichardt** in Dresden.
Papier der Vereinigten Baugner Papierfabriken.
Das heutige Blatt enthält 12 Seiten.

Dresden
Königliches
Belvedere
der Brühl'schen
Terrasse
Täglich
Concert
Herr Kapellmeister
Paul Hein.
Anfang 7 Uhr
Eintritt 50 Pf.
Wiener Garten.
Heute Montag den 5. Mai 1890:
Grosses Militär-Concert
von der Kapelle des Inf. Regim. 2. Grenadier-Regiments Nr. 101
„Kaiser Wilhelm, König von Preussen“.
Direction: L. Schröder.
Anfang 7 Uhr. Eintritt 50 Pf.
NB. Die Reservisten bieten für 1000 Personen angenehmen reichhaltigen Ausverkauf.
Schillerpark Blasewitz.
Heute Montag den 5. Mai 1890:
I. grosses Militär-Concert
von der Kapelle d. R. S. Schützen-Regim. Prinz Georg Nr. 108
Direction: Stabskapellm. G. Keil.
Anfang 7 Uhr. Eintritt 50 Pf.
NB. Die Reservisten bieten für 1000 Personen angenehmen reichhaltigen Ausverkauf.
Linke'sches Bad.
Heute Montag
I. grosses Frühlings-Fest.
Illumination des ganzen Stabls.
Grosses Garten-Concert
von dem Musikchor des Inf. Regim. 1. (Weib.) Grenadier-Regiments Nr. 100.
Nach dem Concert feiner Ball
in den festlich decorirten Sälen.
Anfang des Concertes 7 Uhr. Ende 1 Uhr.
Bergfeller.
Rendez-vous der Cavaliere der Residenz.
Heute Montag
Grosses Militär-Concert
von der Kapelle der Königl. Zucht. Bioniere.
Anfang des Concertes 7 Uhr. Ende 8 Uhr.
Nach dem Concert
gr. Walzer-Abend.
(Ende 1 Uhr).
NB. Zur Aufzählung kommen die neuesten u. beliebtesten
Walzer.
Grosse Wirtschaft
Königlicher Grosser Garten
Heute Concert
von der Kapelle der Königl. Grossen Wirtschaft.
Janitscharenmusik 26 Mann.
Direction: Herr Kapellmeister Jul. Endler.
Anfang 7 Uhr. Eintritt 10 Pf. Ende 9 Uhr.
Hotel Münchner Hof,
Kreuzstrasse 11.
Internationales Concerthaus. Zimmer Nr. 3195.
Täglich Auftreten der österr.
Damenkapelle „Humor“.
Anfang 8 Uhr. Eintritt 20 Pf.
NB. Bringt man in erster Etage gelegenen Balkon zur Abhaltung von Festlichkeiten u. in empfehlende Erinnerung.
Westendschlösschen
Leipziger Sänger
Plauen.
Allabendlich grosse humor. Soirée
der anerkannt besten
Schweizerhäuschen.
Heute von 7 bis 11 Uhr Tanzverein.
L. Franke.
Lagerkeller,
Dresden - Plauen.
Dienstag den 6. Mai
I. Grosses Concert.
Orchester 22 Mann. Dir.: G. Andri.
Eintritt mit Programm 10 Pf. Anfang 8 Uhr.
Achtungsvoll Jos. Heinrich.
Welt-Restaurant
„Société“.
Waisenhausstr. 29. Dresden-A., Waisenhausstr. 29.
Täglich grosses Instrumental-Concert
von der Kapelle des Hauses.
Anfang 7 Uhr. Eintrittsgeld wird nicht erhoben.
Achtungsvoll Paul Meuzel.
Neumann's
Concert-Etablissement.
Täglich gr. Concert.
Anfang 7 Uhr. Eintritt frei.
C. H. Kunze.
Trianon.
Heute Montag Ballmusik.
Von 7-10 Uhr Tanzverein. Die Trianon-Verwaltung.
TIVOLI.
Heute Ballmusik bis 1 Uhr, v. 7-10 Uhr Tanzverein.
Die Verwaltung.
Diana-Saal.
Heute Ballmusik.
Der allgemein beliebte grand bal paré
bis Nachts 12 Uhr.
Um 9 Uhr und 11 Uhr Contre.
Eintrittsgeld mit Tanz 50 Pf., Damen 20 Pf.
Anfang 7 Uhr. Achtungsvoll H. Wagner.
Ball-Saal Bellevue.
Heute grand bal paré
und grosses Blumenfest.
Um 10 Uhr große Blumenfest. Verfügen der neuen
Dampfböden. Von 7-11 Uhr Tanzverein 20 Pf.
Achtungsvoll Ernst Ziefert.
ELDORADO.
Heute Ballmusik
(Jägerkapelle)
mit elektrischem Glockenspiel von 7-10 Uhr.
Eintritt mit Tanz für Herren 50 Pf., Damen 20 Pf.
Achtungsvoll Gustav Fritzsche.
Centralhalle.
Heute Damenkränzen.
Eintritt mit Tanz für Herren 50 Pf., Damen 20 Pf.
Anfang 7 Uhr. Achtungsvoll Ch. Piccol.
Ballmusik.
Prunksaal
Carolagarten.
Heute Tanzvergnügen.
Erachtet Wih. Baumann.
Tanz-Unterricht.
Altrenom. Institut, Johannastr. 29, nächst der Seefr.
Bei Privatstunden lehre ich in 4 Stunden alle Grundzüge.
Für ältere Personen unentgelt. Almonatlich Aufnahme in den
Kursus. Donnerstag 10 Uhr. J. Büchsenhuss.
Bekanntmachung.
Die Inhaber der Steinmetzgeschäfte von Dresden, Pirna,
und Umgegend haben beschlossen, den Steinmetzgehilfen bekannt
zu geben, dass die achtstündige Arbeitszeit keines-
falls durchführbar und die frühere Arbeitszeit
von früh 7 bis Abends 7 Uhr einzuhalten ist.
Zurückbehandlungen haben die Arbeitseinstellung auf sämt-
lichen Werkstätten zur Folge.
Dresden, im Mai 1890.
Die Vereinigung
der Steinmetzgeschäftshaber
von Dresden, Pirna u. Umgeg.
J. A. Marx.
Panorama international.
Markenstraße 20, l. geöffnet
von 9 Vorm. bis 10 Uhr Abends.
Sichtinteressen 1. Class.
Amerika. Partien von New-York
etc. Neubildungen.
Kunst - Ausstellung,
Dresden, Ferdinandstraße 19.
Eine Makart - Ausstellung
von 15 Original-Gemälden des Künstlers.
Nur noch kurze Zeit ausgestellt:
Die unterbrochene Trauung.
Ausstellung des Modelles
des neu erbauenden Dienstgebäudes für das
Finanzministerium
in der Zeit vom 3. bis 10. Mai täglich von Vorm. 11 Uhr bis
Nachm. 3 Uhr im Königl. Museum, dem Eingange zur Ge-
mäldegalerie gegenüber.
Ausstellung von Arbeiten der
Dresd.-Neust. Industrie-Schule
für Frauen und Töchter.
Kaiserstrasse 23, III.
Sonntag den 4. bis mit Dienstag d. 6. Mai von 10-6 Uhr.
Eintritt frei. A. Schoel.
Linke'sches Bad.
Bei Beginn der Sommerferien gestatte mir geehrten Vereinen,
Geschäften u. mehre vollständig neu vorgerichteten
Saal- und Gartenlocalitäten
mit herrlichen Parkanlagen
in empfehlende Erinnerung zu bringen.
Die Localitäten, welche ca. 1000-5000 Personen fassen, eignen
sich zu allen vorzunehmenden Festlichkeiten, Musikkoncerten,
großen Gelangsaufführungen, Festessen, Besichtigungen, Kinder-
festen, Hochzeiten etc.
Gleichzeitig sichere ich bei prompter Bedienung und tadel-
loser Ausführung das Beste in
Speisen und Getränken
einem mich beehrenden Publikum zu.
Achtungsvoll Fritz Spanier.
Camillo W. Ecke
Zahnkünstler
Waisenhausstrasse 7, I.
(Café König.)
Volle Garantie für beste
Ausführung bei solidesten
Preisen
Redacteur für Politisches: Dr. Emil Broy. Berantw. Redacteur:
Julius Schmidt in Dresden.
Sprechzeit Vorm. 10-12, Nachm. 5-7.
Verleger und Drucker: Lepsius & Reichardt in Dresden.
Papier der Vereinigten Baugner Papierfabriken.
Das heutige Blatt enthält 12 Seiten.
Körnerstrasse 11
Franz
Reparatur
Königl. S.
Stellung 5.
Ott
Bismarckp
In der vorb
6
10fort zu vermi
libendant" Dre

Bernspruchstelle
1121.

Kleider-Stoffe.

Für die Sommer-Saison bietet meine Abtheilung für Kleider-Stoffe durch sorgfältig gewählte, großartige, geschmackvolle Sortimente eine

reichhaltige Auswahl eleganter

Neuheiten

in einfarbig glatten, gemusterten und farbig gemusterten Stoffen in billigen, guten, sowie hochfeinen Qualitäten zu billigen aber festen Preisen.

Täglich Eingang von Neuheiten.

H. M. Schnädelbach,

7 Marienstrasse 7.
Antonsplatz. 7.

Bernspruchstelle
1121.

Colonne No. 1
S. J. Schönbach
Nr. 120. 2. 9. St. Mark.
Montag, 5. Mai 1890

Franz Leipoldt & Co.,

Königliche Hoflieferanten.

Körnerstrasse 11

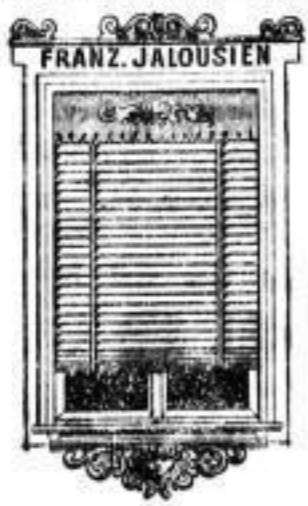

Körnerstrasse 11

Reparatur wird sofort und billigst ausgeführt.
Berspruchst. 2141.

Loose

Königl. Sächs. Landeslotterie

Stellung 5. Klasse 117. Lotterie von 5-27. Mai
zu haben bei

Otto Bischoff,

Bismarckplatz 8, Ecke Lindenaustrasse.
Berspruchst. Nr. 1279.

In der vortheilhaftesten Lage der Altstadt ist

ein Laden

sofort zu vermieten. Reflect. unter W. F. 277 im „Suba-
libendant“ Dresden.



**Uhrketten, Halsketten, Armbänder,
Medaillons, Kreuze, Broschen und
Ohringe, Ringe**

aus Gold-Composition und solidem Gold double, welche
sich vom massiven Golde weder an Farbe noch im Glanz
unterscheiden und sich wegen ihres vorzüglichen Tragens
eines wohlverdienten Rufes erfreuen, empfehle ich in
größter Auswahl.

F. G. Petermann

Dresden, Galeriestraße 10.

Alleinige Haupt-Niederlage der Uhrketten-Fabrik von
Schweich Freres in Paris

6

Fabrik und Lager Gebrüder Bernhardt, 50 complet eingerichtete **Zimmer** zur gef. Anschl. **Grosses Lager** in- und ausländischer Stoffe.

Polster- und Tischler-Möbeln Königl. Hoflieferanten, **1839 gegründet 1839.** 2-3 Ferdinandstraße 2-3.

Complete Einrichtung: Salon, Wohnzimmer, Schlafzimmer, Vorzimmer, Küche von 1800 Mark an.

BÖTTGER & CO.
CHEMNITZ.
Spezialgeschäft für Dampfessel-Einbauten und Dampfboilerbau, übernehmen den Bau runder **Dampf-Schornsteine** aus tabularen Formsteinen incl. Material-Viereln unter dauernder Garantie für Stabilität und Dichtigkeit. Kostenanschläge und Referenzen über ausgeführte Anlagen gratis und franco.

Neue und späte Gartenanlagen. **Coniferen** in Stöcken, zu jeder Zeit pflanzbar, empfiehlt in großer Auswahl **E. Hoyer de l'Orme,** Gruna bei Dresden.



Beide bisweilen hochzeitlich an, daß ich mit einem großen Transporte der besten **Reit- und Wagenpferde** auf meiner Besitzung eingetroffen bin, wozu ich immer eine Auswahl von 40 Stück in freier solidem Preise unter Garantie zum Verkauf stelle. Empfehle trappentromme Reiterpferde und gut eingetriebene Wagenpferde in allen Farben. Auf vorherige Anmeldung sende Wagen Salzhof Pirna, Nachmittags 6 Uhr.

F. D. Glier, Friedrichswalde bei Pirna.

Linoleum-Fussboden-Lack mit Farbe, löst hart trocknend und sehr dauerhaft, empfehle ich als vortheilhaftesten **Fußboden-Anstrich** in 4 Farben, per 1/2 Kilo 1 Mk. **Gustav Lippe, König-Johannstraße, Ecke der Moritzstrasse.**

Eisenmöbelfabrik und Lager von A. F. Müller, Annenstr. 23/25 (Hotel Annenhof, Hintergebäude), empfiehlt **Eisenmöbel aller Art.** Das wirksamste abführende **Mineralwasser** **Franz Josef-Bitterquelle,** empfehlen von ersten ärztlichen Autoritäten wegen seiner salzigen und dabei milden Wirkung, bei Verstopfung u. deren Folgen, bei Leber- und Gallenleiden, Magen- u. Darmkatarrh, bei Bluthochdruck, nach dem Nerven- und der Lunge, bei Rheumatismus u. Arterienleiden, Depots in allen Mineralwasser-Quellen, Trancien u. Apotheken, Dresden, Badepark. Man verlange ausdrücklich: **Feiner Franz Josef-Bitterwasser.**

Dresdner **Jalousie- u. Gipsfabrik C. B. Kluge,** Dresden-Alstadt, Pirnaische Straße Nr. 50. Fernsprechstelle 3237. **Scheuerleisten verschiedener Profile.** **Hollstaden** auf Leinwand u. mit Stahlplättchen. Reparaturen jeder Art prompt und billigst.

Loose P. Sächs. Land-Lotterie empfiehlt **F. G. Haußmann,** Dresden, Wallenhausstraße 7, L.

Sonnenschirme

- 1 1/2 Mark, Sonnenschirme, schwarz und bunt.
 - 2 Mark, Sonnenschirme, glatt und gestreift.
 - 2 1/2 Mark, Sonnenschirme, Halbseide, sehr preiswerth.
 - 3 Mark, Sonnenschirme, gestreift, bunt und schwarz.
 - 4 Mark, Sonnenschirme, Halbseide, schwarz und bunt gestreift, mit Nickelspitzen.
 - 5 Mark, Sonnenschirme, mit ausgesuchten Griffen und schwarzem und buntem Imperial, gestreifter Seide, in feinsten Farben u. s. w.
- Sonnenschirme,** in Waschlösung, sehr feine Muster, gute Ausstattung, 3, 3 1/2 und 5 Mark.
- Sonnenschirme** feinsten Qualität, 6, 7, 8, 9, 10, 12, 15, 21 Mark im
- Magazin zum Pfau,** Frauenstrasse 8. **Vorzügl. kreuzsatt. Pianino,** berühmtes Fabrikat, wunderbare Tonfälle, ist ganz außerordentlich billig, zu verkaufen **Pflanzstrasse Nr. 45,** Gartenhaus, parterre.

vereinigter Tapezierer-Innungs-Meister **Gustav Rusch & Co.** Dresden - A. **Waisenhaus-Strasse No 13** parterre 1. Et.

Möbel-Magazin **CONRAD CONSMÜLLER** DRESDEN. **Waisenhausstr. No 13**

Reichhaltiges Lager von Polster- und Tischlermöbeln Spiegel sowie kunstgewerblichen Schmuck.

Musterzimmer allen Stilarten und Preislagen für alle Stände. Übernahme vollständiger Einrichtungen nach Zeichnung.

Otto's neue Motoren aus der **Gasmotorenfabrik Deutz** (patentiert im In- und Auslande). Die besten Gasmotoren der Gegenwart, wieder wesentlich verbessert, unerschöpflich in jeder Leistung und gewaltigem Gasverbrauch; in liegender und stehender, sowie ein- und mehrschaliger Construction; ferner für Triebe ohne Schwanzstange. **Otto's neue Benzin-Motoren** für Generator- und Gasbetrieb empfiehlt **der Generalvertreter: H. Berk, Civil-Ingenieur in Chemnitz.**

HEBIG **Company's Fleisch-Extract** **Nur echt** **in BLAUER FARBE trägt.**

Höchst ausgezeichnete auf ersten Weltausstellungen seit 1867.

wenn jeder Topf den Namenszug: **Hebig**

Zu haben in den Colonial-, Delicatessenwaren- u. Drogen-Geschäften, Apotheken etc. **Engros-Lager** bei dem Correspondenten der Gesellschaft: **Herrn Adolph Dressler in Dresden-A.** **Telephon-Anschluss Nr. 2006.**

Feuer- u. einbruchssichere Geldschränke in allen Größen und zu allen Preisen empfiehlt **Schlitz & Bernhardt** 1. **Dresdner Niederlage** bei **Herrn C. F. Bernhardt, Johannes-Allee (Café König).**

Wiederverkäufer. Günstige Partie einzelner **Trauringe**, das Stück von 5 Mk. an empfiehlt **Juwelier G. Weissig Wallstr. 16**

Loose Königl. Sächs. Landes-Lotterie (Hauptziehung 5. Okt. 117. Lotterie vom 5. bis 27. Okt.) in 1/4, 1/2, 1/3 und 1/10 zu haben bei **Albert Kuntze,** Haupt-Collecteur, **Schönerstraße Nr. 2, 1. Etage, am Altmarkt.**

Luftkurorte u. Sommerfrischen (722 m) im bayer. Hochland, am Fusse der Zugspitze, den schönsten Schwelgerland-schaften ebenfalls. **Partenkirchen-Barmisch** **Badeseebäder** **20 Min. Kuranstalt Kainzbach** **Oberramberg (17 1/2 St.)** **Station; Ausrichtswagen.** **Beste Hotels und Pensionen; ausreichende Privat-Unterkunft.**

Ueber die **P. Kneifel'sche** **Haar-Tinktur.** Seit 1/4 Jahren litt ich an ausfallendem Haare, so daß ich bereits 3 große Töpfe hatte, wo keine Spur von Haar mehr zu sehen war, jetzt nach Verbrauch von 4 Flaschen Kneifel'scher Tinktur habe ich mein volles Haar wieder bekommen, was ich der Wahrheit gemäß hiermit bezeugte. - **Wim. von Schinkel** in Gellertstr. 13, Juli 1889. Obiges vorzügliche Kosmetikum ist in Dresden nur echt bei **Herrn Hoch, Altmarkt 10.** In Glas zu 1, 2 und 3 Mk.

Dresdner Nachrichten. Montag, 5. Juli 1890. Nr. 125. Seite 10.

Vollständig gefaltete Musterzettel zur Aufheftung des Buches

M

Vertilgt von 30

Pro

Kopfabteilung (siehe II. mit D. Raumverhältnis)

Grüster

Sächsisches übernahm **Verwaltung**

unter den im 9. hienach die und die Contingente und die den Bezug u. die Beizung der Zahlung der die Entgegen fernere: c. papieren Verwert Manipul Das Regul Normulare von Filialen in Geb nach i. W. Am besorgen werden, tollent und der Sächsis

Vollständig ausgefallene Musterzimmer zur Ansicht.
Fernsprecher 3529.

Möbel-Magazin der Tischlerinnung zu Dresden

Maximilians-Allee 3 (Ringstr.)

schrägüber Café Passage,
bisher Johannes-Allee 1, Ecke Marienstrasse.

Größte Auswahl von soliden Möbeln in einfacher bis elegantester stilvoller Ausführung.
Fernsprecher 3529.

MÖBELHALLE SAXONIA, R. BERKOWITZ,

Dresden, König-Johann-Strasse Nr. 15, I.

Größtes Lager für herrschaftliche und bürgerliche Einrichtungen.

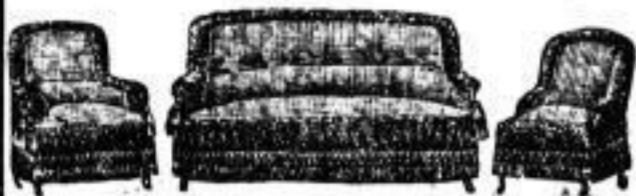

5. Polstergarnituren von 75 Mark an.



D. R. P. Echt nussbaum. Patent-Ruscheweyh-Ausziehtische von 72 Mark an.



Sophas in bester Ausführung von 33 Mark an.



Vertikos von 30 Mark an



Stühle in allen Facens und Preislagen.

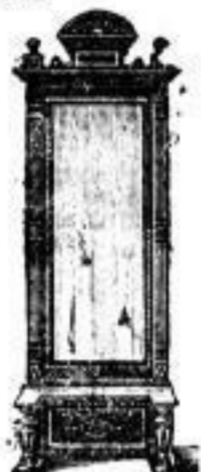

Spiegel mit Consolen und echter Marmorplatte von 20 Mark an

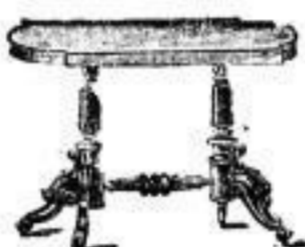

Antoinettische von 10 Mark an.



Bücherchränke von 30 Mark an.



Servirtische von 11 Mark an.



echt nussb. fourt., 3spindig mit echter Marmorplatte von 145 Mark an.

Praktisch und billig!



Sophabettstellen, zusammenlegbar, schmiererfrees Gestell, mit Matratze, Peile- u. Zuglatten, für beschränkte Raumbekämpfung sehr zu empfehlen, schon v. 12 Mark an.



Ausziehtische, echt nussb. fourt., v. 22¹/₂ Mark an.

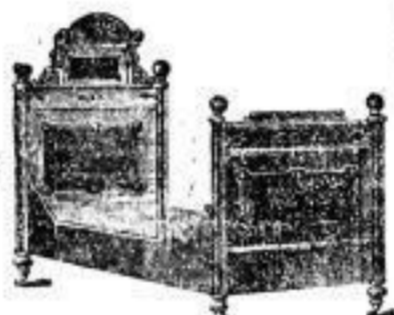

Bettstellen mit Spinnachtermatratze von 33 Mark, mit Alpenröhmstränge v. 22¹/₂ Mark an.

Küchenmöbel aller Art billigst!



Nachtschränken von 10¹/₂ Mark an.



Stühle in großer Auswahl.



Schränke von 10 Mark an.



Kinderstühle in 15 verschiedenen Modellen von 3¹/₂ Mark an.



Stühle von 3¹/₂ Mark an.



Herrenschreibtische von 36 Mark an, sowie Damenschreibtische in großer Auswahl schon von 30 Mark an.



Schaukelstühle v. 10 Mark an, sowie alle anderen Möbel von mocht geboquem Holz sehr billig.

Dresden, König-Johann-Strasse Nr. 15, I.

Größtes Lager Sachsens. Reichste Auswahl. Beste, solideste Arbeit. Billigste Preise. 2-jährige unbedingte Garantie. Eigene Werkstätten. — Auf Wunsch Preiscurant gratis und franco. — Telefon Nr. 338.

Dresdner Nachrichten, Nr. 125, Seite 11, Montag, 5. Mai 1890.

Die Sächsische Bank zu Dresden

übernimmt bei ihrer Hauptstelle in Dresden Werthpapiere in sichere Verwahrung u. Verwaltung (Offene Depositen)

unter den im Regulatorio festgesetzten Bedingungen; sie befolgt hiernach die Abtrennung und Einziehung der Zins-Coupons und Dividendencheine, die Controle über Verzinsungen und das Incasso verloroster und rückzahlbarer Papiere, den Bezug neuer Coupons-Bogen oder definitiver Stücke, die Beibringung weiterer Einzahlungen und Ausübung von Bezugsrechten nach vorher eingeholtem Auftrage und Einzahlung der erforderlichen Geldbeträge, die Entgegennahme von Darlehenssummen; ferner: den An- und Verkauf von Werthpapieren, sowie alle mit der Anlage und Verwerthung von Capitalien verbundenen Manipulationen.

Das Regulatorio, sowie die zu der Depositoria erforderlichen Formulare können von der „Sächsischen Bank“ und deren Filialen in Leipzig, Chemnitz, Rittau, Meerane, Reichenbach i. V., Annaberg, Glörschen und Wilsdorf unentgeltlich bezogen werden, auch sind die Filialen bereit, zwischen dem Antrage stellen und der Bank das Erforderliche zu vermitteln.

Sächsische Bank zu Dresden. Die Direction.

K. H. Kühne & Co., Eisengießerei u. Maschinenfabrik, Löbtau-Dresden,



Germania-Gasmotoren

stehender und liegender Construction, in allen Größen, unter Garantie solidester Ausführung, geringsten Gasverbrauches u. tadelloser Ganges. Transmissionen nach Sellen's System.



Bildhauerei und Stuckatargeschäft,

Façadendecoration, Ornamente u. Gesimse in Cementguss u. Kunststein, Saal- und Zimmerdecoration, Gesimse, Eckstücke, Stäbe, Rosetten, Konsolen u. Thürverdachungen, Hermen, Caryatiden, Figuren, Büsten, Medaillons, Grabfiguren grosse Auswahl.

A. Ziller, Blasewitzerstr. 5.



Fertige Strohsäcke

Stück von 1 Mt. 60 Pf. an. Friedr. Paul Bernhardt, Dresden, Schreibergasse Nr. 2.

Gardinen,

das ganze Meier von 18 Pf. an. Reste, in 1, 2-4 Fenster passend, unter dem Meierpreis. Zug-Gardinen, Congreßstoffe, Mouleaurstoffe in jeder Breite.

J. Ikenberg, Wettinerstraße 10, nächst dem Postplatz.

Gin im besten Zustande befriedigend

Cello

nebst Bögen und Holzleiten in preiswerth zu verkaufen Johann-Georgen-Allee 8, 3 Tr.

