

Cerliches und Gächliches.

Die Maul- und Klauenseuche, welche seit Anfang vorigen Monats im südlichen Theile der Amtshauptmannschaft Borna ausgebrochen war und nach 13 verzeichneten Ortschaften ergriffen hatte, scheint endlich eine rückläufige Bewegung anzunehmen. Laut Veröffentlichung der Königl. Amtshauptmannschaft ist die gedachte Seuche in vier davon befallenen Gemeinden als erloschen zu betrachten. In der angrenzenden Provinz Sachsen (namentlich im Kreis Querfurt), sowie auch im Herzogthum Alenburg tritt die Maul- und Klauenseuche mit großer Heftigkeit auf und übt auch einen lähmenden Einfluß auf die Viehwirtschaft der betreffenden Gegenden aus.

Am Freitag Nachmittag wurde auf der Wildgrünerstraße ein dem Weinbändler Mund geböriger mit 200 Flaschen Wein bepackter Kofferwagen, welcher dicht am Trottoir stand, von dem Einpauer einer Oelbändlerin umgefahren. Beim Umfallen des Kofferwagens zerbrachen eine große Anzahl Flaschen und ergoß sich der Wein auf das Trottoir. Eine arme alleinstehende Frau in weißer Kleidung, welche in ihrer Wohnung auf der Mühlentstraße zurückgeblieben und fürchtete, daß ihr etwas angethan sei.

Am Freitag, den 7. d. M. wurde die Salontierausstellung von A. S. Freitag jun., Kamenitz und Antonplatz 15, bringt schon seit 15 Jahren regelmäßig zum Weihnachtsfest eine überaus interessante Auswahl von Schaufeln und Spielzeugen mit Naturfell, sowie als Nebenstück Schaufelweide abwechselnd zum Schaufeln und Kochen. Aber nicht allein Pferde und Wagen, sondern auch allerhand hübsche Spielereien für Kinder sind hier ausgestellt. Auch in Schaufeln und Tischen, sowie Lebenswaren aller Art ist hier für jeden Geschmack Rechnung getragen. Die Abtheilung für Salontierwaren und Schmuckstücke ist auf das Geschmackvollste ausgestattet; außer vielen Neuheiten findet man hier als Spezialität Antiquitäten und alle hierzu nöthigen Materialien, ein vollständiger Einkauf für viele Damen, die diese Arbeit so gern betreiben, für Material aber noch keine bestimmte Bezugsquelle haben. Zu sehr vielen Familien ist es Sitte, keine Gegenstände, wie Schmuckstücke, Geld und andere Weihnachtsgeschenke in allerhand Attrappen zu verpacken, um dem Weihnachtstisch ein recht lebhaftes Aussehen zu verpassen. Zu diesem Zweck hat das Modergeschäft von Carl Lorenz, Frauenstraße, kleine Christbaumgebäude mit einem niedlichen Einrichtungsgegenständen versehen lassen, wo die Geschenke geborgen werden können. In jedem Bändchen ist eine kleine Firma, wo man den Namen des Empfängers anbringen kann. Einige solcher Bändchen unter dem Weihnachtbaum gestellt, so fühlt man sich auf den Striezelmarkt versetzt. Trotz der kühnen Ausführung wird das Stück mit 10 Pfg. verkauft.

Seit 1. d. M. concertirt im Weltreinemann Societät das ungarische Damen-Triplett aus Budapest. Die Kapelle hat sich bei ihrem ersten Auftreten die Gunst des Publikums erworben, indem sie durch die herrliche Art des Vortrages Alles für sich einzunehmen verstand. Das Programm, welches die Abwechslung bietet, wurde durch verschiedene Einlagen bedeutend ausgedehnt.

Der Dresdener Maidellud beging vergangenen Freitag die Feier seines 10. Stützungsjahrs im Saale des Schillertheaters bei vollständigem Besuch seiner Mitglieder unter Theilnahme von deren Angehörigen und Gästen. Das Festlokal hatte eine sinnige, einfache und doch zweckentsprechende Ausstattung erfahren. Es war mit umfangreicher Musik, bestehend in Christbäumen, Gurlanden, Kranzen und Büschen, geschmückt, und fanden in diesem gemüthlichen Natursaal die Wirthin ihrer Majestät des Königs und der Königin, die Waldweiden der Gasse, die Bilder eines Gedichtes, der Waldweiden und des Nischenes, letzteres im Winterkleide, außerdem Wappen und Wappenstein der Aufstellung. Ein Transport nach auf die Stützungsjahre 1880 und 1881 hin. Die technische Festlichkeit, welcher auch als Ehrenhafte Vertreter der Vereinsverwaltungsbewohner, bestand in Tafel und Ball und wurde durch ein von einer Dame gesprochenes Festgedicht eingeleitet. An der Tafel war der Vorsitzende, Herr Barthel, einen Rückblick auf die Entstehung des Klubs und schloß mit einem Hoch auf Se. Majestät den König und das Königshaus. Herr Thomas, der zweite Redner, erinnerte die Gründer und Gehörten des Vereins und überreichte Namens des Vereins Herrn Schulze, dem schätzbaren Vorsitzenden, das Diplom der Ehrenmitgliedschaft. Viele andere Tische waren jedoch einander ab, bis die Anordnung in ihre Rechte eintrat zu großer Freude der jungen Welt.

Am Freitag Mittag vermachte ein Vorfall auf der Elbe unterhalb der Augustusbrücke große Aufregung. Es handelte sich nämlich mehrere Schiffer einen großen Kahn an der Brücke zu verstopfen. Ein Schiffer sah in einem kleinen Boot der Brücke zu, kam in die Stömung und schlug mit dem Boot um, den Waden der anderen verunwundend. Blüthlich tauchte er stromabwärts wieder auf, man warf ihm einen Staken und ein Seil zu, welches er mit großer Mühe um seinen Körper selbst befestigte, so daß er gerettet werden konnte.

In einer liegenden Kolportage-Buchhandlung wurden dieser Tage eine große Anzahl Exemplare eines auf lithographischem Wege hergestellten unzüchtigen Bildes veräußert. Auch unter den häufigen Kolportagen ist nach diesem Bilde behördlich verbotlich geworden.

Am Freitag, den 7. d. M. wurde die Schulung des Edgar Georg Winkler, welcher sich ein lebenslanges Element, wie seine vielen anderen Vorläufer wegen Eigenthumsvergehens zu bedien. Aus der ganzen Art und Weise seines Verhaltens bei Ausübung der Spitzbühnen geht hervor, daß er ein durch und durch gewandter, aber verweichlichter Hüne ist. Am 21. Oktober nach er von einem Unterabtheilungs-Offizier in einem kleinen Boot in der Nähe der Brücke in der Elbe ertrank. Am 2. d. M. wurde er in der Nähe der Brücke in der Elbe ertrank. Am 2. d. M. wurde er in der Nähe der Brücke in der Elbe ertrank.

Am Freitag, den 7. d. M. wurde die Schulung des Edgar Georg Winkler, welcher sich ein lebenslanges Element, wie seine vielen anderen Vorläufer wegen Eigenthumsvergehens zu bedien. Aus der ganzen Art und Weise seines Verhaltens bei Ausübung der Spitzbühnen geht hervor, daß er ein durch und durch gewandter, aber verweichlichter Hüne ist. Am 21. Oktober nach er von einem Unterabtheilungs-Offizier in einem kleinen Boot in der Nähe der Brücke in der Elbe ertrank. Am 2. d. M. wurde er in der Nähe der Brücke in der Elbe ertrank.

Am Freitag, den 7. d. M. wurde die Schulung des Edgar Georg Winkler, welcher sich ein lebenslanges Element, wie seine vielen anderen Vorläufer wegen Eigenthumsvergehens zu bedien. Aus der ganzen Art und Weise seines Verhaltens bei Ausübung der Spitzbühnen geht hervor, daß er ein durch und durch gewandter, aber verweichlichter Hüne ist. Am 21. Oktober nach er von einem Unterabtheilungs-Offizier in einem kleinen Boot in der Nähe der Brücke in der Elbe ertrank. Am 2. d. M. wurde er in der Nähe der Brücke in der Elbe ertrank.

Am Freitag, den 7. d. M. wurde die Schulung des Edgar Georg Winkler, welcher sich ein lebenslanges Element, wie seine vielen anderen Vorläufer wegen Eigenthumsvergehens zu bedien. Aus der ganzen Art und Weise seines Verhaltens bei Ausübung der Spitzbühnen geht hervor, daß er ein durch und durch gewandter, aber verweichlichter Hüne ist. Am 21. Oktober nach er von einem Unterabtheilungs-Offizier in einem kleinen Boot in der Nähe der Brücke in der Elbe ertrank. Am 2. d. M. wurde er in der Nähe der Brücke in der Elbe ertrank.

Am Freitag, den 7. d. M. wurde die Schulung des Edgar Georg Winkler, welcher sich ein lebenslanges Element, wie seine vielen anderen Vorläufer wegen Eigenthumsvergehens zu bedien. Aus der ganzen Art und Weise seines Verhaltens bei Ausübung der Spitzbühnen geht hervor, daß er ein durch und durch gewandter, aber verweichlichter Hüne ist. Am 21. Oktober nach er von einem Unterabtheilungs-Offizier in einem kleinen Boot in der Nähe der Brücke in der Elbe ertrank. Am 2. d. M. wurde er in der Nähe der Brücke in der Elbe ertrank.

Am Freitag, den 7. d. M. wurde die Schulung des Edgar Georg Winkler, welcher sich ein lebenslanges Element, wie seine vielen anderen Vorläufer wegen Eigenthumsvergehens zu bedien. Aus der ganzen Art und Weise seines Verhaltens bei Ausübung der Spitzbühnen geht hervor, daß er ein durch und durch gewandter, aber verweichlichter Hüne ist. Am 21. Oktober nach er von einem Unterabtheilungs-Offizier in einem kleinen Boot in der Nähe der Brücke in der Elbe ertrank. Am 2. d. M. wurde er in der Nähe der Brücke in der Elbe ertrank.

Am Freitag, den 7. d. M. wurde die Schulung des Edgar Georg Winkler, welcher sich ein lebenslanges Element, wie seine vielen anderen Vorläufer wegen Eigenthumsvergehens zu bedien. Aus der ganzen Art und Weise seines Verhaltens bei Ausübung der Spitzbühnen geht hervor, daß er ein durch und durch gewandter, aber verweichlichter Hüne ist. Am 21. Oktober nach er von einem Unterabtheilungs-Offizier in einem kleinen Boot in der Nähe der Brücke in der Elbe ertrank. Am 2. d. M. wurde er in der Nähe der Brücke in der Elbe ertrank.

Am Freitag, den 7. d. M. wurde die Schulung des Edgar Georg Winkler, welcher sich ein lebenslanges Element, wie seine vielen anderen Vorläufer wegen Eigenthumsvergehens zu bedien. Aus der ganzen Art und Weise seines Verhaltens bei Ausübung der Spitzbühnen geht hervor, daß er ein durch und durch gewandter, aber verweichlichter Hüne ist. Am 21. Oktober nach er von einem Unterabtheilungs-Offizier in einem kleinen Boot in der Nähe der Brücke in der Elbe ertrank. Am 2. d. M. wurde er in der Nähe der Brücke in der Elbe ertrank.

Am Freitag, den 7. d. M. wurde die Schulung des Edgar Georg Winkler, welcher sich ein lebenslanges Element, wie seine vielen anderen Vorläufer wegen Eigenthumsvergehens zu bedien. Aus der ganzen Art und Weise seines Verhaltens bei Ausübung der Spitzbühnen geht hervor, daß er ein durch und durch gewandter, aber verweichlichter Hüne ist. Am 21. Oktober nach er von einem Unterabtheilungs-Offizier in einem kleinen Boot in der Nähe der Brücke in der Elbe ertrank. Am 2. d. M. wurde er in der Nähe der Brücke in der Elbe ertrank.

Am Freitag, den 7. d. M. wurde die Schulung des Edgar Georg Winkler, welcher sich ein lebenslanges Element, wie seine vielen anderen Vorläufer wegen Eigenthumsvergehens zu bedien. Aus der ganzen Art und Weise seines Verhaltens bei Ausübung der Spitzbühnen geht hervor, daß er ein durch und durch gewandter, aber verweichlichter Hüne ist. Am 21. Oktober nach er von einem Unterabtheilungs-Offizier in einem kleinen Boot in der Nähe der Brücke in der Elbe ertrank. Am 2. d. M. wurde er in der Nähe der Brücke in der Elbe ertrank.

Am Freitag, den 7. d. M. wurde die Schulung des Edgar Georg Winkler, welcher sich ein lebenslanges Element, wie seine vielen anderen Vorläufer wegen Eigenthumsvergehens zu bedien. Aus der ganzen Art und Weise seines Verhaltens bei Ausübung der Spitzbühnen geht hervor, daß er ein durch und durch gewandter, aber verweichlichter Hüne ist. Am 21. Oktober nach er von einem Unterabtheilungs-Offizier in einem kleinen Boot in der Nähe der Brücke in der Elbe ertrank. Am 2. d. M. wurde er in der Nähe der Brücke in der Elbe ertrank.

Am Freitag, den 7. d. M. wurde die Schulung des Edgar Georg Winkler, welcher sich ein lebenslanges Element, wie seine vielen anderen Vorläufer wegen Eigenthumsvergehens zu bedien. Aus der ganzen Art und Weise seines Verhaltens bei Ausübung der Spitzbühnen geht hervor, daß er ein durch und durch gewandter, aber verweichlichter Hüne ist. Am 21. Oktober nach er von einem Unterabtheilungs-Offizier in einem kleinen Boot in der Nähe der Brücke in der Elbe ertrank. Am 2. d. M. wurde er in der Nähe der Brücke in der Elbe ertrank.

Am Freitag, den 7. d. M. wurde die Schulung des Edgar Georg Winkler, welcher sich ein lebenslanges Element, wie seine vielen anderen Vorläufer wegen Eigenthumsvergehens zu bedien. Aus der ganzen Art und Weise seines Verhaltens bei Ausübung der Spitzbühnen geht hervor, daß er ein durch und durch gewandter, aber verweichlichter Hüne ist. Am 21. Oktober nach er von einem Unterabtheilungs-Offizier in einem kleinen Boot in der Nähe der Brücke in der Elbe ertrank. Am 2. d. M. wurde er in der Nähe der Brücke in der Elbe ertrank.

Am Freitag, den 7. d. M. wurde die Schulung des Edgar Georg Winkler, welcher sich ein lebenslanges Element, wie seine vielen anderen Vorläufer wegen Eigenthumsvergehens zu bedien. Aus der ganzen Art und Weise seines Verhaltens bei Ausübung der Spitzbühnen geht hervor, daß er ein durch und durch gewandter, aber verweichlichter Hüne ist. Am 21. Oktober nach er von einem Unterabtheilungs-Offizier in einem kleinen Boot in der Nähe der Brücke in der Elbe ertrank. Am 2. d. M. wurde er in der Nähe der Brücke in der Elbe ertrank.

Am Freitag, den 7. d. M. wurde die Schulung des Edgar Georg Winkler, welcher sich ein lebenslanges Element, wie seine vielen anderen Vorläufer wegen Eigenthumsvergehens zu bedien. Aus der ganzen Art und Weise seines Verhaltens bei Ausübung der Spitzbühnen geht hervor, daß er ein durch und durch gewandter, aber verweichlichter Hüne ist. Am 21. Oktober nach er von einem Unterabtheilungs-Offizier in einem kleinen Boot in der Nähe der Brücke in der Elbe ertrank. Am 2. d. M. wurde er in der Nähe der Brücke in der Elbe ertrank.

Am Freitag, den 7. d. M. wurde die Schulung des Edgar Georg Winkler, welcher sich ein lebenslanges Element, wie seine vielen anderen Vorläufer wegen Eigenthumsvergehens zu bedien. Aus der ganzen Art und Weise seines Verhaltens bei Ausübung der Spitzbühnen geht hervor, daß er ein durch und durch gewandter, aber verweichlichter Hüne ist. Am 21. Oktober nach er von einem Unterabtheilungs-Offizier in einem kleinen Boot in der Nähe der Brücke in der Elbe ertrank. Am 2. d. M. wurde er in der Nähe der Brücke in der Elbe ertrank.

Am Freitag, den 7. d. M. wurde die Schulung des Edgar Georg Winkler, welcher sich ein lebenslanges Element, wie seine vielen anderen Vorläufer wegen Eigenthumsvergehens zu bedien. Aus der ganzen Art und Weise seines Verhaltens bei Ausübung der Spitzbühnen geht hervor, daß er ein durch und durch gewandter, aber verweichlichter Hüne ist. Am 21. Oktober nach er von einem Unterabtheilungs-Offizier in einem kleinen Boot in der Nähe der Brücke in der Elbe ertrank. Am 2. d. M. wurde er in der Nähe der Brücke in der Elbe ertrank.

Am Freitag, den 7. d. M. wurde die Schulung des Edgar Georg Winkler, welcher sich ein lebenslanges Element, wie seine vielen anderen Vorläufer wegen Eigenthumsvergehens zu bedien. Aus der ganzen Art und Weise seines Verhaltens bei Ausübung der Spitzbühnen geht hervor, daß er ein durch und durch gewandter, aber verweichlichter Hüne ist. Am 21. Oktober nach er von einem Unterabtheilungs-Offizier in einem kleinen Boot in der Nähe der Brücke in der Elbe ertrank. Am 2. d. M. wurde er in der Nähe der Brücke in der Elbe ertrank.

Das gewöhnlich noch ein Geschenk sein, wenn der Geber keinen Zweck, nützliche Freunde zu bereiten, erreichen soll. Das kann aber nur der Fall sein, wenn das Geschenk recht nützlich, durch und durch selbst und das Auge betrieblig ist. Kein Wunder, daß oft die Wahl zur Qual wird. Bequem dagegen ist das Ansehen für Alle, die sich den neu erschienenen Weihnachts-Catalog des Verlags, Geschichts Weg & Edlich in Leipzig, Magwitz kommen lassen. Bekanntlich steht diese Weltfirma sowohl bezüglich der Zahl und Reichtheits, als auch der Güte und Preiswürdigkeit ihrer Artikel unerreicht da. Durch ungefähr 2000 getreue Abbildungen führt der erwähnte Catalog in anschaulicher Weise die für die Stube aller nur denkbaren Waarengattungen vor; eine Vorkarte oder Brief genügt dann, um in Kürze den gewünschten Gegenstand ins Haus geliefert zu erhalten. Für den Weihnachtstisch insbesondere sind die Abtheilungen: Uhren, Schmuck und Wirthschafts-Gegenstände, verarbeitete Waaren, Musikwerke, Damen- und Herren-Kleider, Pelzwaaren, Kleider-Stoffe, Cigarren, Parfümerien u. s. w. auffallend reich vertreten, sojagade ganz fürs Haus und Familie zurechnend, und — wer Vieles bringt, wird Jedem etwas bringen! Die strenge Punctualität der Firma bürgt für die beste Befriedigung der von ihr gelieferten Waaren; es verbleibe im eigenen Interesse dem Kunden, sich den Weihnachts-Catalog der Firma Weg & Edlich in Leipzig, Magwitz schicken zu lassen, der auf Verlangen unentgeltlich und portofrei zugesandt wird.

Auguarzt Dr. Weller (Waisenhausstr. 6). Zu spr. 9-3. **Dr. med. B. König, Röhrhofstraße 7, 1.** nahe der Annenstr. Sprechst. f. Weibl., Hals-, Haut- u. Vasa-Verleiden tagl. 9-12. Sonntags nur 9-12. Dienstags u. Freitags auch Abds. 8-9. **Specialarzt Dr. Clausen, Bragerstr. 31, 1.** für Haut- u. Geschlechtskrankheiten, sowie Darberickwerden, Blasenleiden, Geschwüre und Nervenleiden. Sprechstunden taglich 9-12 u. 3-5. **Oberrzt A. D. Tischendorf, Neust. a. d. Dreißnigstr. 8, 2.** f. Haut- u. Geschlechtskrankh., Blasenleiden u. s. w. Zu spr. 9-12 u. Abds. 7-8. **Dr. med. Bau, Specialarzt, Dresden, Langstr. 49,** heilt u. 57. Jähr. Erf. jede geb. Krankh., Tuberk., Ausfl., der Männer u. Frauen, a. briefl., nicht mit Mitteln, denen Creditum folgt. **Chirurg Dr. Volz, 1. St. Schuß für Jünglinge und 1. Männer geg. Vollst. u. Schwächung des Körpers und Geistes 5 St. **Wittig, Schreierstr. 31, 2.** für allgemeine Krankh. 8-5. **Wagneropaths** Lichter, Chemnitzstr. 18, Sprechst. 9-1, Weibde 3-7. **Volzkei** frei. **Wittig, Schreierstr. 31, 2.** für allgemeine Krankh. 8-5. **Wittig, Schreierstr. 31, 2.** für allgemeine Krankh. 8-5. **Wittig, Schreierstr. 31, 2.** für allgemeine Krankh. 8-5.**

Dr. med. Bau, Specialarzt, Dresden, Langstr. 49, heilt u. 57. Jähr. Erf. jede geb. Krankh., Tuberk., Ausfl., der Männer u. Frauen, a. briefl., nicht mit Mitteln, denen Creditum folgt. **Chirurg Dr. Volz, 1. St. Schuß für Jünglinge und 1. Männer geg. Vollst. u. Schwächung des Körpers und Geistes 5 St. **Wittig, Schreierstr. 31, 2.** für allgemeine Krankh. 8-5. **Wagneropaths** Lichter, Chemnitzstr. 18, Sprechst. 9-1, Weibde 3-7. **Volzkei** frei. **Wittig, Schreierstr. 31, 2.** für allgemeine Krankh. 8-5. **Wittig, Schreierstr. 31, 2.** für allgemeine Krankh. 8-5. **Wittig, Schreierstr. 31, 2.** für allgemeine Krankh. 8-5.**

Dr. med. Bau, Specialarzt, Dresden, Langstr. 49, heilt u. 57. Jähr. Erf. jede geb. Krankh., Tuberk., Ausfl., der Männer u. Frauen, a. briefl., nicht mit Mitteln, denen Creditum folgt. **Chirurg Dr. Volz, 1. St. Schuß für Jünglinge und 1. Männer geg. Vollst. u. Schwächung des Körpers und Geistes 5 St. **Wittig, Schreierstr. 31, 2.** für allgemeine Krankh. 8-5. **Wagneropaths** Lichter, Chemnitzstr. 18, Sprechst. 9-1, Weibde 3-7. **Volzkei** frei. **Wittig, Schreierstr. 31, 2.** für allgemeine Krankh. 8-5. **Wittig, Schreierstr. 31, 2.** für allgemeine Krankh. 8-5. **Wittig, Schreierstr. 31, 2.** für allgemeine Krankh. 8-5.**

Dr. med. Bau, Specialarzt, Dresden, Langstr. 49, heilt u. 57. Jähr. Erf. jede geb. Krankh., Tuberk., Ausfl., der Männer u. Frauen, a. briefl., nicht mit Mitteln, denen Creditum folgt. **Chirurg Dr. Volz, 1. St. Schuß für Jünglinge und 1. Männer geg. Vollst. u. Schwächung des Körpers und Geistes 5 St. **Wittig, Schreierstr. 31, 2.** für allgemeine Krankh. 8-5. **Wagneropaths** Lichter, Chemnitzstr. 18, Sprechst. 9-1, Weibde 3-7. **Volzkei** frei. **Wittig, Schreierstr. 31, 2.** für allgemeine Krankh. 8-5. **Wittig, Schreierstr. 31, 2.** für allgemeine Krankh. 8-5. **Wittig, Schreierstr. 31, 2.** für allgemeine Krankh. 8-5.**

Dr. med. Bau, Specialarzt, Dresden, Langstr. 49, heilt u. 57. Jähr. Erf. jede geb. Krankh., Tuberk., Ausfl., der Männer u. Frauen, a. briefl., nicht mit Mitteln, denen Creditum folgt. **Chirurg Dr. Volz, 1. St. Schuß für Jünglinge und 1. Männer geg. Vollst. u. Schwächung des Körpers und Geistes 5 St. **Wittig, Schreierstr. 31, 2.** für allgemeine Krankh. 8-5. **Wagneropaths** Lichter, Chemnitzstr. 18, Sprechst. 9-1, Weibde 3-7. **Volzkei** frei. **Wittig, Schreierstr. 31, 2.** für allgemeine Krankh. 8-5. **Wittig, Schreierstr. 31, 2.** für allgemeine Krankh. 8-5. **Wittig, Schreierstr. 31, 2.** für allgemeine Krankh. 8-5.**

Dr. med. Bau, Specialarzt, Dresden, Langstr. 49, heilt u. 57. Jähr. Erf. jede geb. Krankh., Tuberk., Ausfl., der Männer u. Frauen, a. briefl., nicht mit Mitteln, denen Creditum folgt. **Chirurg Dr. Volz, 1. St. Schuß für Jünglinge und 1. Männer geg. Vollst. u. Schwächung des Körpers und Geistes 5 St. **Wittig, Schreierstr. 31, 2.** für allgemeine Krankh. 8-5. **Wagneropaths** Lichter, Chemnitzstr. 18, Sprechst. 9-1, Weibde 3-7. **Volzkei** frei. **Wittig, Schreierstr. 31, 2.** für allgemeine Krankh. 8-5. **Wittig, Schreierstr. 31, 2.** für allgemeine Krankh. 8-5. **Wittig, Schreierstr. 31, 2.** für allgemeine Krankh. 8-5.**

Dr. med. Bau, Specialarzt, Dresden, Langstr. 49, heilt u. 57. Jähr. Erf. jede geb. Krankh., Tuberk., Ausfl., der Männer u. Frauen, a. briefl., nicht mit Mitteln, denen Creditum folgt. **Chirurg Dr. Volz, 1. St. Schuß für Jünglinge und 1. Männer geg. Vollst. u. Schwächung des Körpers und Geistes 5 St. **Wittig, Schreierstr. 31, 2.** für allgemeine Krankh. 8-5. **Wagneropaths** Lichter, Chemnitzstr. 18, Sprechst. 9-1, Weibde 3-7. **Volzkei** frei. **Wittig, Schreierstr. 31, 2.** für allgemeine Krankh. 8-5. **Wittig, Schreierstr. 31, 2.** für allgemeine Krankh. 8-5. **Wittig, Schreierstr. 31, 2.** für allgemeine Krankh. 8-5.**

Dr. med. Bau, Specialarzt, Dresden, Langstr. 49, heilt u. 57. Jähr. Erf. jede geb. Krankh., Tuberk., Ausfl., der Männer u. Frauen, a. briefl., nicht mit Mitteln, denen Creditum folgt. **Chirurg Dr. Volz, 1. St. Schuß für Jünglinge und 1. Männer geg. Vollst. u. Schwächung des Körpers und Geistes 5 St. **Wittig, Schreierstr. 31, 2.** für allgemeine Krankh. 8-5. **Wagneropaths** Lichter, Chemnitzstr. 18, Sprechst. 9-1, Weibde 3-7. **Volzkei** frei. **Wittig, Schreierstr. 31, 2.** für allgemeine Krankh. 8-5. **Wittig, Schreierstr. 31, 2.** für allgemeine Krankh. 8-5. **Wittig, Schreierstr. 31, 2.** für allgemeine Krankh. 8-5.**

Dr. med. Bau, Specialarzt, Dresden, Langstr. 49, heilt u. 57. Jähr. Erf. jede geb. Krankh., Tuberk., Ausfl., der Männer u. Frauen, a. briefl., nicht mit Mitteln, denen Creditum folgt. **Chirurg Dr. Volz, 1. St. Schuß für Jünglinge und 1. Männer geg. Vollst. u. Schwächung des Körpers und Geistes 5 St. **Wittig, Schreierstr. 31, 2.** für allgemeine Krankh. 8-5. **Wagneropaths** Lichter, Chemnitzstr. 18, Sprechst. 9-1, Weibde 3-7. **Volzkei** frei. **Wittig, Schreierstr. 31, 2.** für allgemeine Krankh. 8-5. **Wittig, Schreierstr. 31, 2.** für allgemeine Krankh. 8-5. **Wittig, Schreierstr. 31, 2.** für allgemeine Krankh. 8-5.**

Dr. med. Bau, Specialarzt, Dresden, Langstr. 49, heilt u. 57. Jähr. Erf. jede geb. Krankh., Tuberk., Ausfl., der Männer u. Frauen, a. briefl., nicht mit Mitteln, denen Creditum folgt. **Chirurg Dr. Volz, 1. St. Schuß für Jünglinge und 1. Männer geg. Vollst. u. Schwächung des Körpers und Geistes 5 St. **Wittig, Schreierstr. 31, 2.** für allgemeine Krankh. 8-5. **Wagneropaths** Lichter, Chemnitzstr. 18, Sprechst. 9-1, Weibde 3-7. **Volzkei** frei. **Wittig, Schreierstr. 31, 2.** für allgemeine Krankh. 8-5. **Wittig, Schreierstr. 31, 2.** für allgemeine Krankh. 8-5. **Wittig, Schreierstr. 31, 2.** für allgemeine Krankh. 8-5.**

Dr. med. Bau, Specialarzt, Dresden, Langstr. 49, heilt u. 57. Jähr. Erf. jede geb. Krankh., Tuberk., Ausfl., der Männer u. Frauen, a. briefl., nicht mit Mitteln, denen Creditum folgt. **Chirurg Dr. Volz, 1. St. Schuß für Jünglinge und 1. Männer geg. Vollst. u. Schwächung des Körpers und Geistes 5 St. **Wittig, Schreierstr. 31, 2.** für allgemeine Krankh. 8-5. **Wagneropaths** Lichter, Chemnitzstr. 18, Sprechst. 9-1, Weibde 3-7. **Volzkei** frei. **Wittig, Schreierstr. 31, 2.** für allgemeine Krankh. 8-5. **Wittig, Schreierstr. 31, 2.** für allgemeine Krankh. 8-5. **Wittig, Schreierstr. 31, 2.** für allgemeine Krankh. 8-5.**

Dr. med. Bau, Specialarzt, Dresden, Langstr. 49, heilt u. 57. Jähr. Erf. jede geb. Krankh., Tuberk., Ausfl., der Männer u. Frauen, a. briefl., nicht mit Mitteln, denen Creditum folgt. **Chirurg Dr. Volz, 1. St. Schuß für Jünglinge und 1. Männer geg. Vollst. u. Schwächung des Körpers und Geistes 5 St. **Wittig, Schreierstr. 31, 2.** für allgemeine Krankh. 8-5. **Wagneropaths** Lichter, Chemnitzstr. 18, Sprechst. 9-1, Weibde 3-7. **Volzkei** frei. **Wittig, Schreierstr. 31, 2.** für allgemeine Krankh. 8-5. **Wittig, Schreierstr. 31, 2.** für allgemeine Krankh. 8-5. **Wittig, Schreierstr. 31, 2.** für allgemeine Krankh. 8-5.**

Dr. med. Bau, Specialarzt, Dresden, Langstr. 49, heilt u. 57. Jähr. Erf. jede geb. Krankh., Tuberk., Ausfl., der Männer u. Frauen, a. briefl., nicht mit Mitteln, denen Creditum folgt. **Chirurg Dr. Volz, 1. St. Schuß für Jünglinge und 1. Männer geg. Vollst. u. Schwächung des Körpers und Geistes 5 St. **Wittig, Schreierstr. 31, 2.** für allgemeine Krankh. 8-5. **Wagneropaths** Lichter, Chemnitzstr. 18, Sprechst. 9-1, Weibde 3-7. **Volzkei** frei. **Wittig, Schreierstr. 31, 2.** für allgemeine Krankh. 8-5. **Wittig, Schreierstr. 31, 2.** für allgemeine Krankh. 8-5. **Wittig, Schreierstr. 31, 2.** für allgemeine Krankh. 8-5.**

Dr. med. Bau, Specialarzt, Dresden, Langstr. 49, heilt u. 57. Jähr. Erf. jede geb. Krankh., Tuberk., Ausfl., der Männer u. Frauen, a. briefl., nicht mit Mitteln, denen Creditum folgt. **Chirurg Dr. Volz, 1. St. Schuß für Jünglinge und 1. Männer geg. Vollst. u. Schwächung des Körpers und Geistes 5 St. **Wittig, Schreierstr. 31, 2.** für allgemeine Krankh. 8-5. **Wagneropaths** Lichter, Chemnitzstr. 18, Sprechst. 9-1, Weibde 3-7. **Volzkei** frei. **Wittig, Schreierstr. 31, 2.** für allgemeine Krankh. 8-5. **Wittig, Schreierstr. 31, 2.** für allgemeine Krankh. 8-5. **Wittig, Schreierstr. 31, 2.** für allgemeine Krankh. 8-5.**

Dr. med. Bau, Specialarzt, Dresden, Langstr. 49, heilt u. 57. Jähr. Erf. jede geb. Krankh., Tuberk., Ausfl., der Männer u. Frauen, a. briefl., nicht mit Mitteln, denen Creditum folgt. **Chirurg Dr. Volz, 1. St. Schuß für Jünglinge und 1. Männer geg. Vollst. u. Schwächung des Körpers und Geistes 5 St. **Wittig, Schreierstr. 31, 2.** für allgemeine Krankh. 8-5. **Wagneropaths** Lichter, Chemnitzstr. 18, Sprechst. 9-1, Weibde 3-7. **Volzkei** frei. **Wittig, Schreierstr. 31, 2.** für allgemeine Krankh. 8-5. **Wittig, Schreierstr. 31, 2.** für allgemeine Krankh. 8-5. **Wittig, Schreierstr. 31, 2.** für allgemeine Krankh. 8-5.**

Dr. med. Bau, Specialarzt, Dresden, Langstr. 49, heilt u. 57. Jähr. Erf. jede geb. Krankh., Tuberk., Ausfl., der Männer u. Frauen, a. briefl., nicht mit Mitteln, denen Creditum folgt. **Chirurg Dr. Volz, 1. St. Schuß für Jünglinge und 1. Männer geg. Vollst. u. Schwächung des Körpers und Geistes 5 St. **Wittig, Schreierstr. 31, 2.** für allgemeine Krankh. 8-5. **Wagneropaths** Lichter, Chemnitzstr. 18, Sprechst. 9-1, Weibde 3-7. **Volzkei** frei. **Wittig, Schreierstr. 31, 2.** für allgemeine Krankh. 8-5. **Wittig, Schreierstr. 31, 2.** für allgemeine Krankh. 8-5. **Wittig, Schreierstr. 31, 2.** für allgemeine Krankh. 8-5.**

Dr. med. Bau, Specialarzt, Dresden, Langstr. 49, heilt u. 57. Jähr. Erf. jede geb. Krankh., Tuberk., Ausfl., der Männer u. Frauen, a. briefl., nicht mit Mitteln, denen Creditum folgt. **Chirurg Dr. Volz, 1. St. Schuß für Jünglinge und 1. Männer geg. Vollst. u. Schwächung des Körpers und Geistes 5 St. **Wittig, Schreierstr. 31, 2.** für allgemeine Krankh. 8-5. **Wagneropaths** Lichter, Chemnitzstr. 18, Sprechst. 9-1, Weibde 3-7. **Volzkei** frei. **Wittig, Schreierstr. 31, 2.** für allgemeine Krankh. 8-5. **Wittig, Schreierstr. 31, 2.** für allgemeine Krankh. 8-5. **Wittig, Schreierstr. 31, 2.** für allgemeine Krankh. 8-5.**

Dr. med. Bau, Specialarzt, Dresden, Langstr. 49, heilt u. 57. Jähr. Erf. jede geb. Krankh., Tuberk., Ausfl., der Männer u. Frauen, a. briefl., nicht mit Mitteln, denen Creditum folgt. **Chirurg Dr. Volz, 1. St. Schuß für Jünglinge und 1. Männer geg. Vollst. u. Schwächung des Körpers und Geistes 5 St. **Wittig, Schreierstr. 31, 2.** für allgemeine Krankh. 8-5. **Wagneropaths** Lichter, Chemnitzstr. 18, Sprechst. 9-1, Weibde 3-7. **Volzkei** frei. **Wittig, Schreierstr. 31, 2.** für allgemeine Krankh. 8-5. **Wittig, Schreierstr. 31, 2.** für allgemeine Krankh. 8-5. **Wittig, Schreierstr. 31, 2.** für allgemeine Krankh. 8-5.**

Dr. med. Bau, Specialarzt, Dresden, Langstr. 49, heilt u. 57. Jähr. Erf. jede geb. Krankh., Tuberk., Ausfl., der Männer u. Frauen, a. briefl., nicht mit Mitteln, denen Creditum folgt. **Chirurg Dr. Volz, 1. St. Schuß für Jünglinge und 1. Männer geg. Vollst. u. Schwächung des Körpers und Geistes 5 St. **Wittig, Schreierstr. 31, 2.** für allgemeine Krankh. 8-5. **Wagneropaths** Lichter, Chemnitzstr. 18, Sprechst. 9-1, Weibde 3-7. **Volzkei** frei. **Wittig, Schreierstr. 31, 2.** für allgemeine Krankh. 8-5. **Wittig, Schreierstr. 31, 2.** für allgemeine Krankh. 8-5. **Wittig, Schreierstr. 31, 2.** für allgemeine Krankh. 8-5.**

Dr. med. Bau, Specialarzt, Dresden, Langstr. 49, heilt u. 57. Jähr. Erf. jede geb. Krankh., Tuberk., Ausfl., der Männer u. Frauen, a. briefl., nicht mit Mitteln, denen Creditum folgt. **Chirurg Dr. Volz, 1. St. Schuß für Jünglinge und 1. Männer geg. Vollst. u. Schwächung des Körpers und Geistes 5 St. **Wittig, Schreierstr. 31, 2.** für allgemeine Krankh. 8-5. **Wagneropaths** Lichter, Chemnitzstr. 18, Sprechst. 9-1, Weibde 3-7. **Volzkei** frei. **Wittig, Schreierstr. 31, 2.** für allgemeine Krankh. 8-5. **Wittig, Schreierstr. 31, 2.** für allgemeine Krankh. 8-5. **Wittig, Schreierstr. 31, 2.** für allgemeine Krankh. 8-5.**

Dr. med. Bau, Specialarzt, Dresden, Langstr. 49, heilt u. 57. Jähr. Erf. jede geb. Krankh., Tuberk., Ausfl., der Männer u. Frauen, a. briefl., nicht mit Mitteln, denen Creditum folgt. **Chirurg Dr. Volz, 1. St. Schuß für Jünglinge und 1. Männer geg. Vollst. u. Schwächung des Körpers und Geistes 5 St. **Wittig, Schreierstr. 31, 2.** für allgemeine Krankh. 8-5. **Wagneropaths** Lichter, Chemnitzstr. 18, Sprechst. 9-1, Weibde 3-7. **Volzkei** frei. **Wittig, Schreierstr. 31, 2.** für allgemeine Krankh. 8-5. **Wittig, Schreierstr. 31, 2.** für allgemeine Krankh. 8-5. **Wittig, Schreierstr. 31, 2.** für allgemeine Krankh. 8-5.**

Dr. med. Bau, Specialarzt, Dresden, Langstr. 49, heilt u. 57. Jähr. Erf. jede geb. Krankh., Tuberk., Ausfl., der Männer u. Frauen, a. briefl., nicht mit Mitteln, denen Creditum folgt. **Chirurg Dr. Volz, 1. St. Schuß für Jünglinge und 1. Männer geg. Vollst. u. Schwächung des Körpers und Geistes 5 St. **Wittig, Schreierstr. 31,****

Cerillies und Sächliches.

Ueber die Konkurrenz für den Schutz des gewerblichen Eigentums, deren Verhältnisse mir bereits in den Druckmel-

wende Mann weite und befragte die Frau darüber. Nach langer Mühe kam man endlich zu dem Resultate, daß der Mann nicht in "Wöhmen", sondern in den "Gehärdämen" sei, d. h. er holt

Der neuen allgemeinen Anpflanzungs-Ventions-Liste für das Königreich Sachsen sind von den 2,400 Bergleuten des Landes genehmigt bereits 26,200 eingetragen.

Der Redakteur Wächter vom "Vergleichlichen Tageblatt" wurde von der Strafkammer des Landgerichtes zu Leipzig wegen

Landarbeit. Ein ebenholz' lautes Geschrei wie der Schneidermeier Sauer machte dessen Kollege Erhardt, und Weiden

Sähercurio. Eine rechte Teufel! Ein Volkshüter sah auf einer Danksliste, daß nur die Gerechtigkeit, nicht aber der

Börse, Geld- und Hauswirthschaft, Technisches.

Beimnachricht: 3. Markt, Dresden. Dresden Börse vom 6. December. Die heute von Berlin ge-

Table with multiple columns listing market data, including prices for various goods and currencies. Includes sub-sections like 'Börse', 'Geld', and 'Hauswirthschaft'.

Table with multiple columns listing market data, including prices for various goods and currencies. Includes sub-sections like 'Börse', 'Geld', and 'Hauswirthschaft'.

Dresdener Nachrichten Seite 9. Sonntag, 7. Decbr. 1890

Table with multiple columns listing various financial items, prices, and exchange rates. Includes entries like 'Kassa', 'Geld', 'Wechsel', and 'Börsennotierungen'.

Text block containing financial news and market reports. Mentions 'Börsennotierungen', 'Kassa', and 'Wechsel' with specific values and trends.

Text block containing news and reports. Mentions 'Kassa', 'Wechsel', and 'Börsennotierungen' with specific values and trends.

Table with multiple columns listing various financial items, prices, and exchange rates. Includes entries like 'Kassa', 'Geld', 'Wechsel', and 'Börsennotierungen'.

Text block containing financial news and market reports. Mentions 'Börsennotierungen', 'Kassa', and 'Wechsel' with specific values and trends.

Text block containing news and reports. Mentions 'Kassa', 'Wechsel', and 'Börsennotierungen' with specific values and trends.

Table with multiple columns listing various financial items, prices, and exchange rates. Includes entries like 'Kassa', 'Geld', 'Wechsel', and 'Börsennotierungen'.

Text block containing financial news and market reports. Mentions 'Börsennotierungen', 'Kassa', and 'Wechsel' with specific values and trends.

Text block containing news and reports. Mentions 'Kassa', 'Wechsel', and 'Börsennotierungen' with specific values and trends.

Table with multiple columns listing various financial items, prices, and exchange rates. Includes entries like 'Kassa', 'Geld', 'Wechsel', and 'Börsennotierungen'.

Text block containing financial news and market reports. Mentions 'Börsennotierungen', 'Kassa', and 'Wechsel' with specific values and trends.

Text block containing news and reports. Mentions 'Kassa', 'Wechsel', and 'Börsennotierungen' with specific values and trends.

Table with multiple columns listing various financial items, prices, and exchange rates. Includes entries like 'Kassa', 'Geld', 'Wechsel', and 'Börsennotierungen'.

Text block containing financial news and market reports. Mentions 'Börsennotierungen', 'Kassa', and 'Wechsel' with specific values and trends.

Text block containing news and reports. Mentions 'Kassa', 'Wechsel', and 'Börsennotierungen' with specific values and trends.

Table with multiple columns listing various financial items, prices, and exchange rates. Includes entries like 'Kassa', 'Geld', 'Wechsel', and 'Börsennotierungen'.

Text block containing financial news and market reports. Mentions 'Börsennotierungen', 'Kassa', and 'Wechsel' with specific values and trends.

Text block containing news and reports. Mentions 'Kassa', 'Wechsel', and 'Börsennotierungen' with specific values and trends.

Table with multiple columns listing various financial items, prices, and exchange rates. Includes entries like 'Kassa', 'Geld', 'Wechsel', and 'Börsennotierungen'.

Text block containing financial news and market reports. Mentions 'Börsennotierungen', 'Kassa', and 'Wechsel' with specific values and trends.

Text block containing news and reports. Mentions 'Kassa', 'Wechsel', and 'Börsennotierungen' with specific values and trends.

Table with multiple columns listing various financial items, prices, and exchange rates. Includes entries like 'Kassa', 'Geld', 'Wechsel', and 'Börsennotierungen'.

Text block containing financial news and market reports. Mentions 'Börsennotierungen', 'Kassa', and 'Wechsel' with specific values and trends.

Text block containing news and reports. Mentions 'Kassa', 'Wechsel', and 'Börsennotierungen' with specific values and trends.

Large advertisement for 'Presoner Mächrichten' (Prisoner News) dated Dec 7, 1890. Includes contact information for Koppel & Co. and details about the publication.

Hôtel Duttler, Strehlen.

Heute von Nachmittags 4 Uhr an
starkbesetzte **Ballmusik.**
Achtungsvoll G. Duttler.

Gasthof Nöthnitz.

Heute Tanzvergnügen. Emil Keller.
„Zu den Linden“ in Cotta.
Heute starkbesetzte **Ballmusik.**
Ergebenst Franke.

Sächsisch. Prinz, Strießen.

(Pferdebahn: Schäferstraße-Strießen).
Heute **Ballmusik.** F. Töpfer.

Gambrinus-Brauerei (Löbtauerstrasse Nr. 11).

Heute sowie jeden Sonntag
grosse Ballmusik.
Von 4-7 Uhr Tanzverein.
Achtungsvoll C. Erbmeißel.

Centralhalle.

Heute und morgen **Ballmusik.**
Heute von 4-7 Uhr Tanzverein.
Morgen

Damenkränzchen.

Anfang 7 Uhr. Achtungsvoll G. Piesold.

Gasthof zu Pieschen.

Säckerstraße 40, schrägüber der Kirche.
Heute **grosse Ballmusik.**
Achtungsvoll Julius Zimmermann.

Zum Russen (Oberlöbnitz-Platz).

Heute sowie jeden Sonntag ein **Tanzob.**

Blasewitz.

Heute **Ballmusik.** Otto Jänichen.
Gasthof zum Kronprinz,
Hosterwitz.

Ball-Etabl. Schusterhaus.

Jeden Sonntag starkbesetzte **Ballmusik.**
NB. Alle halben Stunden Jahrszeiten, ab Postplatz Pferde-
bahn a Post. 25 Pf., von früh 8 Uhr bis Abends 8 Uhr.
Rich. Knobloch.

Weicker's Gasth. zu Radebent.

Heute Sonntag von 5 Uhr an
starkbesetzte Ballmusik.

Eldorado.

Heute vorzügliche **Ballmusik,**
von 4-7 Uhr Tanzverein. Jeden Montag von 7-10 Uhr
Eintritt mit Tanz für Herren 50 Pf. Gustav Fritzsche.

Gasthof Demnitz, Loschwitz

Heute **Grosser Ball.**

Park Reisewitz.

Heute Sonntag **Ballmusik.**
Achtungsvoll A. Gratzmüller.

Gasthof Elysium Räcknitz.

Drei Minuten v. d. Pferdebahnhaltestelle Bergeller. Heute große
Ballmusik. Achtungsvoll W. Hügen.

Gasthof z. Erbgericht, Niederponitz.

Heute Sonntag **Ballmusik.**
Es ladet freundlichst ein C. Jeremias.

Trianon.

Heute **Ballmusik,**
von 4 bis 7 Uhr Tanzverein.
Die Trianon-Verwaltung.
Morgen von 7-10 Uhr Tanzverein.

Chinesischer Salon, 23 große Brüdergasse 23.

Heute **Rebelsbilder-Vorstellung.**

TIVOLI.

Heute und morgen **Ballmusik.**
Heute v. 4-7 u. Tanzverein. Die Verwaltung.

Mockritz-Höhe.

Heute **Tanzmusik.**
Für gute Speisen und Getränke ist bestens gesorgt.
Ergebenst A. Schellenberg.

Gasthof Leutewitz

Heute Sonntag **Ballmusik.**
Nachmittags von 6 u. Naumann.

Gasthof z. golden. Weintraube, Niederlösnitz.

5 Minuten von der Bahn-Station.
Heute starkbesetzte **Ballmusik.**
Nachmittags von 6 u. Hempel.

Gasthaus 4 Jahreszeiten, Radebent.

Heute Sonntag starkbesetzte **Ballmusik,**
wogu freundlichst einladet Paul Friedemann.
NB. ff. Speisen und Getränke in bekannter Güte.

Baumwiese.

Heute Sonntag **Tanzvergnügen.**
Ergebenst ladet ein Becker.

Prunksaal Carolagarten.

Heute großer Jugend-Elite-Ball.
Ergebenst Wilh. Baumann.

Bürger Garten Löbtau.

Heute Sonntag von 4 Uhr an
große Ballmusik, von 4 bis 7 Uhr Tanzverein.
Es ladet ganz ergebenst ein F. W. Grimm.

Gasthof Niedersiedlitz.

Heute Sonntag **Ballmusik.**
Achtungsvoll C. Weil.

Ball-Saal Bellevue.

Heute Sonntag und morgen Montag
starkbesetzte Ballmusik.
Heute von 4 Uhr an freier Tanzverein. Morgen
von 7-10 Uhr Tanzverein.
Achtungsvoll Richard Lorenz.

Ballsaal Grüne Wiese.

Heute **Ballmusik.**
Ergebenst Franz Burkhart.

Gasthof Kaitz.

Heute starkbesetzte **Ballmusik.** Achtungsvoll M. Stange.

Wald-Villa Trachau.

Heute **Tanzvergnügen,**
mit Contre, Kreuzvolka, wogu freundlichst einladet Gebler.
Ball-Etablissement

Lindengarten, Arsenal.

Verständ des beliebten **Bockbieres**
aus der National-Dampfbrauerei Gebrüder Naumann & Söhne.
Heute und morgen **Ball- und Tanzmusik.**
Guten Mittagstisch und Beherbergung.
Um zahlreichen Zuspruch bittet Adolf Fritsch.

Gasthaus Wilder Mann.

Ball- und Vergnügungs-Etablissement.
Heute **Ball mit Contre.**
Nachmittags A. Reck.

Fröbel-Stiftung.

Der Vorstand des Frauenvereins für die Fröbelstiftung des
Allgemeinen Erziehungsvereins beabsichtigt zum Besten seiner
Anstalt am 11. December d. J. in Reinhold's Sälen,
Worligstraße 10,
eine Verkaufs-Ausstellung
in Form eines Marktes

mit nachfolgender **Verloosung** zu veranstalten. Es ergeht an
alle Gönner der Anstalt die herzlichste Bitte, dieses Unternehmen
durch Einleihen von **Gaben** und **Goodwillnahme** unterstützen
zu wollen.

Die unterzeichneten Damen sind gern bereit, **Gaben** in
Empfang zu nehmen, sowie **Loose à 50 Pf.** zu verabfolgen.
Fr. Baronin von Marchbold, Fr. von Oersberg, Cirkel-
Str. 6.
Fr. Wilow, Dobeitstraße 18. Fr. Gräfin Kasperling, Winkel-
straße 57b. Fr. Gräfin von Kroschot,
Fr. von Fromberg, Reichs- Wicherode, Lindenauplatz 3.
straße 25. Fr. Gräfin von Kroschot, Fr. Lange, Bergstraße 11.
Baroness von Wilow-Wend- Fr. von Langsdorff, Carola-
hausen, Dobeitstraße 18. Fr. Gräfin von der Rede,
Fr. Comil Rinder, Kaiser- Fr. Volmerstein, Liebigstraße 11.
straße 11. Fr. Gräfin von der Rede, Fr. Hauptmann Schneider,
Dreißigsteim Rind von Rinken- Fr. Volmerstein, Liebigstraße 11.
stein, Feldstraße 6. Fr. Schultze, Wilschstraße 42.
Fr. Dr. Kühne-Sartort, Waisen- Fr. Redakteur Thinius, Nau-
hausstraße 14. schallstraße 24.
Fr. Blüher, Schönstraße 27. Fr. Weich, Chemnitzstraße 17.
Fr. Glöckner, unterer Kreuz-
weg 6.
Dresden, im November 1890.

Zoologischer Garten.

Sonntag den 7. December
Eintrittspreis **25 Pf. pro Person.**
Die Direction.

Schweizerhäuschen.

Heute **Ballmusik,** von 4 bis 7 Uhr Tanzverein.
L. Franke.

Gasthof Weisser Adler, Toschwitz-Weißer Hirsch.

Heute **Ballmusik.**

Gasthof zu Wölfnitz.

Heute Sonntag
starkbesetzte Ballmusik.
Um zahlreichen Besuch bittet E. verw. Köhler.

Diana-Saal.

Heute **Ballmusik,** von 4 bis 7 Uhr Tanzverein.
Morgen **Ballmusik (grand bal paré).**
Nachmittags von 6 u. Wagner.

Hôtel Hammer, Striesen.

Heute Sonntag von 4 Uhr an
gr. Concert sowie starkbes. **Ballmusik.**
Nachmittags von 6 u. Hammer.

Oberer Gasthof Lockwitz.

Heute Sonntag
Grosses National-Concert der Concertsänger-
Gesellschaft Jakob Ploner aus Eulz, Oberinnthal,
3 Damen, 3 Herren.
Anfang 7 1/2 Uhr. Eintritt 40 Bfg.
Nach dem Concert **starkbesetzte Ballmusik.**
Nachmittags von 6 u. Künzel.

Felsenkeller.

Heute **Ball-Musik.**
Bockbier! Bockbier!
Achtungsvoll E. Weichelt.

Gasthaus Neuostra.

Heute Sonntag **Ballmusik.**
Achtungsvoll T. Gähnel.

Gasthof Rossthal.

Heute Sonntag starkbesetzte **Ballmusik.**
ff. Speisen u. Getränke. Nachmittags von 6 u. Richter.
NB. der Saal ist gut gehetzt.

Gasthaus Altcoschütz.

Heute Sonntag **Concert** und **Ballmusik.** 1/10 Uhr Ge-
schentanz. Außerdem **Anstich** des wohlbekanntesten Felsenkeller-
Bockbieres. Achtungsvoll
G. Rippenbahn.

Dresdner Nachrichten.
Nr. 311. Seite 12. Sonntag, 7. Decbr. 1890

Aug. Hofmann,

Inh.: E. Mögel,
11 Scheffelstraße 11,

empfiehlt seine große Ausstellung herrlicher
Weihnachts-Geschenke,



Kaffee-Service Tafel-Service
größtes Lager in neuesten Mustern, beste Porzellan- und Meißner-Kaffee, von 2 Mk. 70 Pf. an. f. 6 Pers. u. 27 Mk. an.

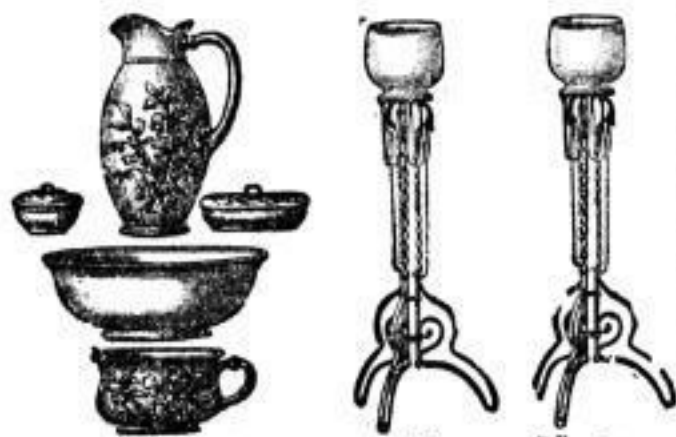

Wasch-Garnituren Blumenständer
(über 200 verschiedene Muster) mit elegantem Topf von 4 Mk. von 4 Mk. 40 Pf. an. 50 Pf. an.

Kinder-Spielzeug

Tafel-, Kaffee-, Wasch-Service
in praktischen Holzkästchen.



Tiquenur-Service, Bier-Stein
fein gravirt, mit Malcaux, von 1 Mk. 50 Pf. an. in Glas, Steinzeug u. fein beschlagen, von 1 Mk. 25 Pf. an.

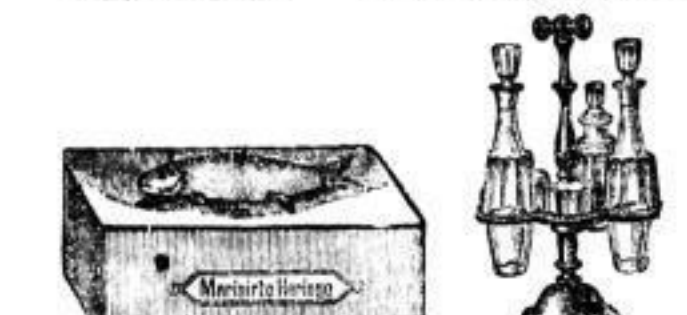

Heringskasten, Essig- u. Oel-Gestelle.
praktisch und elegant, von 2 Mk. große Auswahl, von 1 Mk. 50 Pf. an. 20 Pf. an.

Austausch nach dem Feste gern gestattet.
Reelle Waare. Billigste Preise.

11 Scheffelstraße 11.

Bettdecken,

grösstes Sortiment -- Stück M. 1.50 -- M. 12.
Leinwand, Bettzeuge,
Tischtücher, Servietten, Handtücher,
Reinleinenene Taschentücher,
nur vorzügliche Qualitäten, Duken 2 Mark bis 15 Mark.
Baumwollene Waaren.

Hemdenbarchent. Normalwäsche.
Enormes Lager in bunten Schürzen.
Fertige Wäsche für Herren, Damen und Kinder.

O. G. Höfer, Annenstrasse 5, part. u. I. Et.

Als Festgeschenke
zu billigen Preisen:
Blumen-Tische u. -Ständer, Garderobe-
und Schirmständer,
Bettstellen, Matratzen,
Flaschenschränke, Waschtische, Sicherheits-
Kinderbettstellen, Kinderschritten, Puppen-Bett-
stellen und -Wiegen etc.

Fr. Horst Tittel,
Leistungsfähige Eisenmöbel-Fabrik,
Georgplatz Nr. 1, vis-a-vis Café français.

Helbig's Etablissement.
Gute und folgende Tage
hochfeinen Feldschlößchen-Bock.
Meine vorzügliche Küche halte ich einem geehrten
Publikum bestens empfohlen.
Nachachtungsvoll Hermann Müller.

Lehr- und Erziehungs-Anstalt in Blasewitz.
Elementarschule, Realklassen und Progymnasium.
Tageschule und Pensionat. -- Aufnahme vom 6. Lebensjahre an. Anmeldungen
werden täglich von 9-1 Uhr entgegengenommen. Besichtigungen durch den Unterzeichneten.
Blasewitz, Reichenstr. 12. **Dir. A. Thümer.**

Auction. Morgen Montag und folgende Tage kommt durch mich **Hann-**
pische-Strasse 13 der Auktions-Verwalter einer **Wollwaren-Fabrik**, bestehend in:
Herren- und Damen-Westen, Unterröcken, Normalhemden, Hosen,
Jacken, 600 Flaschen div. Weine, Rum u. Cognac, Teppichen, Gardinen,
Portieren, Läuferstoffen und div. Tischdecken

Bekanntmachung.
Im Interesse der dienstlichen Ordnung wird
vom 1. Januar 1891 ab bei **saamtlichen** Gütern
und Einnahmen-Entscheidungen ausschließlich werden und an dessen
Stelle, soweit nicht die Zustimmung durch die beherrschend bestellten
Wohlfahrts-Verwalter erfolgt, die Zustimmung der Eisenbahnen-Deutschen
Landes- u. 50. Juli-Verordnung IV, in erster Linie also durch
die Post, eintreten. Die Einholung der Antragsbriefe hat schon
unter Mitgabe der qualifizierten Ausweise an den aus demselben be-
zeichneten Stellen zu erfolgen.
Auf dem Kohlenbahnhof ebenso wie auf dem Elbquai in
Dresden-Mitte werden besondere Stationen begründet, wodurch
die beherrschend bestellten wöchentlich von Donnerstags 7 Uhr bis
Abends 6 Uhr zur Ausgabe gelangen.
Dresden, am 5. December 1890.
Königl. General-Direktion der sächsl. Staatseisenbahnen.
Hoffmann.

Meyer's
neuer, Corvet-Verkauf, 16 eleg.
Silber- u. Gold-Verkauf, 16 eleg.
auf. Verkauft ohne jede Res. u.
gen. monatl. Ratenzahlung, v. 3-11
Mk. Offerten unter **L. Z. 7056**
an **Rud. Mosse, Dresden.**

10 Scheffelstrasse 10.
Garnirte Damenhüte,
Trennhüte, Kinderhüte, Regen-
u. Kaputtchen, Fichus, Haar- u.
Schleifen, Regenhüte, sowie
Ragons von 18 Pf. an, findet
man in dem altrenommierten Putz-
geschäft von **E. Bayer** sehr
Silber-Suppe,
10 Scheffelstrasse 10.
Weiß-, Rot-, Silber-,
Tische, Spiegel, Stühle u. s. w.
Hirschstr. 5. 1.

Schlitz & Bernhardt's
Geldschänke
haben sich wiederholt bei Feuer-
gefahr und Einbrüchen glänzend
bewährt.
Alleinige Niederlage
für Dresden
bei **C. F. Bernhardt,**
Sohnesallee 7 (Café Royal).
Gebr. Piano sehr billig an-
gekauft
Galeriestraße 9. 2. Et.

Seifluftpumpmotor
zu kaufen gesucht. Angabe des
Fabrik, des Alters u. des Preises,
ferner der Leistung unter **P. 265**
Erped. d. Bl.

Fritz Reuter,
kannst Werke, gut erhalten, aus
Verkauf zu kaufen gesucht.
Bei Adressen mit Preisangabe
erbeten unter **K. S. 571** an d.
„Invalidenten“ Dresden.

Seiten
bester Qualität!
Eidweiser, 1 Bd. 23 Pf.,
bei 5 Bdn. 20 Pf., **Gartener,**
1 Bd. 28 Pf., bei 5 Bdn. 25 Pf.,
Wachler, 1 Bd. 34 Pf., bei
5 Bdn. 31 Pf., **ersch. Tode,**
1 Bd. 5 Pf., bei 10 Bdn. 4 Pf.,
bestes Petroseum, Lit. 18 Pf.,
Centner 11 Mk. 25 Pf., in groß.
Böhen Alles billiger, emrichit
Hermann Schumann,
Werberstraße 9.

Kommoden,
als Weihnachtsgehalt. f. Dientp.
billig zu verk. Neustadt,
a. d. Kirche 4.

Butter.
hochfeine Waare, reine Natur-
Butter, sehr fein schmeckend, St.
65-70 Pf., hochreine Alpenbutter
ohne Salz, Bd. 130 Pf., Bad-
Butter Bd. 90 Pf.
Müllhülle
Rittergut Wöhms,
Schnorrstrasse Nr. 48.

Butter:
Schweizerische, Böhmerische, Schle-
sische, garantiert rein,
Fabr. Schmaltz
in Kübeln v. 3 bis 20 K. und
ausgewogen empfiehlt
Arthur Bernhard,
Neustadt, am Markt 5.

Patent-Christbaum-Lichthalter,
hält an jedem Baum 10. fest.
12 Stück 1 Mark
nur bei
B. A. Müller,
Pragerstraße 36,
Verkauf gegen Nachnahme.

Kanarienvögel,
tiefes Voller-Edel-
preis, mit gold. u.
silb. Medaille, ver-
wunderl. bill. Preisen.
H. Köhler,
Sauptstr. 13. 4.

Sausabbruch.
Niedergerichte, 5 sind schön ge-
funde Balken, 8 u. 4 1/2 Mk. lang,
28 Cm. hoch, Thürgräten und
Spantenholz, eine Partie Fenster-
bänke zu verkaufen.
Ein Kleiderständer
einige Bilder o. Kupfer, a. f. f.
gekauft Maschinenhandstr. 6. 1. r
Stroße 13. 4.

Resonanz Klavierstühle.
Nr. 341. Erte 15. - Ganten 7. Febr. 1890

Man hüte sich

vor Bezug von anscheinend sehr billig ausgetobenen photographischen Apparaten und berücksichtige, dass dieser Artikel ein, nur vom Kenner zu beurtheilender ist, und deshalb nur aus einer als sachverständig und vertrauenswürdig bekannten Bezugsquelle entnommen werden sollte.

Von auswärts werden photographische Apparate oft zu Preisen angesetzt, für welche überhaupt nichts Brauchbares geliefert werden kann, trotzdem erzielen diese Händler grossen Umsatz, schädigen das reelle Geschäft und liefern den Beweis, dass es leider noch Viele giebt, die thöricht genug sind,

die Katze im Sack zu kaufen!

Seit Jahren schon betriebe ich die Photographie als Sport, meine Leistungen auf diesem Gebiete sind bekannt und auch vielfach in unseren gelesesten Blättern als vorzüglich erwähnt worden; als ich nun, auf Anrathen befreundeter Amateure, vor Jahresfrist begann, meine photographischen Kenntnisse geschäftlich zu verwerthen, und neben meinem seit 20 Jahren bestehenden Herren-Modewaren- und Wäsche-Geschäft, ein

* Magazin für photographische Bedarfs-Artikel *

errichtete, hoffte ich nicht, so schnell erfreuliche Resultate zu erzielen, als es der Fall war. Heute zahle ich zu meinen Kunden nicht nur Leute vom Fach, sondern auch eine grosse Zahl Amateure aus allen Kreisen der Gesellschaft und habe ich den Unterricht an diese, in den meisten Fällen selbst, und mit bestem Erfolge ertheilt. Jetzt ist die Camera der Hebe Freund des lehrbegierigen Schülers, des Künstlers für seine Skizzen, des Händlers und Fabrikanten, der die Bilder seiner Waaren und Erzeugnisse braucht, um neue Verbindungen anzuknüpfen, des Militärs, Arztes, Vergnügungs-Reisenden und aller Derer, welche der schönen Kunst des Photographirens diesem „Sport der Gebildeten“ huldigen. Durch die Vervollkommenung der optischen Instrumente, und der hochempfindlichen Trockenplatten, ist es heute Jedem möglich, Bilder im Zimmer, sowie Aufnahmen bei Nacht (Magnesium-Bildlicht) vollendet schön herzustellen, die Ausübung der Photographie ist also nicht mehr wie früher, an Zeit und Raum gebunden. In einem meiner Schaufenster habe ich eine grosse Zahl photographischer Apparate mit Preisangabe ausgestellt, versäume Niemand, der Interesse daran hat, sich diese anzusehen. Meine Preise sind billig aber fest. Unterricht ertheile ich kostenfrei. Durch Engagement eines praktischen Photographen, Einrichtung zweier Dunkelkammer, Laboratorium etc. etc. bin ich stets in der Lage und bereit, Käufern die Leistungsfähigkeit meiner Apparate vorzuführen. Aus allen Klassen der Gesellschaft stehen mir feinste Referenzen zu Gebote. Umtausch nicht conquirender Apparate gern gestattet. Bei Bedarf halte ich mich geneigtem Wohlwollen bestens empfohlen. Apparate von 15-850 Mark stets am Lager.

Prager Strasse 28. **Otto Francke, Magazin „Helios“.** Prager Strasse 28.

C. Anschütz Nachf., Landhausstrasse Nr. 11. Specialgeschäft für Teppiche.

Grösste Auswahl in nur soliden Qualitäten.
Germania-Teppiche.

130-200 cm	170-230 cm	200-300 cm	270-330 cm
8-9 Mk.	11-18 Mk.	13-23 Mk.	27-42 Mk.

Rheinische Teppiche.

130-200 cm	170-230 cm	200-300 cm	270-330 cm
10-50 Mk.	16 Mk.	22 Mk.	38 Mk.

Tapestry-Teppiche.

130-200 cm	170-230 cm	200-300 cm	270-330 cm
13-18 Mk.	30 Mk.	45 Mk.	70 Mk.

Velours-Teppiche.

135-200 cm	170-235 cm	200-300 cm	270-330 cm
20-25 Mk.	30-40 Mk.	55-60 Mk.	100 Mk.

Axminster-Teppiche Ha.

135-200 cm	170-235 cm	200-300 cm	270-330 cm
30 Mk.	32 Mk.	45 Mk.	65 Mk.

Axminster-Teppiche. Super.

135-200 cm	170-235 cm	200-300 cm	270-330 cm
31-50 Mk.	50 Mk.	75 Mk.	110 Mk.

Brüssel-Teppiche.

135-200 cm	170-235 cm	200-300 cm	270-330 cm
27 Mk.	30 Mk.	39 Mk.	130 Mk.

Tournay Velour-Teppiche.

135-200 cm	170-235 cm	200-300 cm	270-330 cm
27 Mk.	30 Mk.	39 Mk.	130 Mk.

Rollenwaare zum Belegen ganzer Zimmer, sowie Bett-Vorlagen in grosser Auswahl.

Bei Baarzahlung 4% Rabatt.

C. Anschütz Nachf., Landhausstr. 11.

Teppich-, Wandtuch- u. Möbelstoff-Handlung.
Grösste Niederlage
engl. und deutscher Linoleum-Fabrikate.

C. F. Lehmann,

König-Johannstr. und Scheffelstr. 26,
beehrt sich einer geneigten Beachtung zu empfehlen.

Filzhüte Echt englische

Cylinder-Hüte,  Wiener Hüte
eigenes Fabrikat, neuester Formen in
in allen Preislagen. größer Auswahl.

**Damenhüte,
Uniform- und Mechanik-Hüte.**

Generaldepot von P. & C. Gabis in Wien.
Weihnachtseinkäufe werden bis 30. Decbr. umgetauscht.

Kunst- und kunstgewerbliche Weihnachts-Messe

Pragerstrasse 33.

Eintritt frei. Eintritt frei.

Ausstellung u. Verkauf Gemälden und Bildwerken

hervorragender moderner Meister,

als:
Achenbach, Andreotti, Blas, Böcklin, Darnaut, Harburger,
Kameke, Max, Schludler, Tito Ude, Zozos, Klotz, Richter,
Spieler, Tilgner,

Kunstgewerblichen Erzeugnissen

für täglichen Gebrauch, Luxus und Zimmer-Schmuck,

als:
Beleuchtungskronen für Gas und Electricität,
Bambusmöbel für Salons, einfache Wohnräume und Gärten, einzelne Möbel,
Porzellan, Majolika, Kupfer, Schmiedeeisen,
Leder schnitt-Arbeiten, Uhren, Bronce-Waaren
u. s. w.

Hochelegante Weihnachts-Kästen,

enthalten: ff. Romus, Büchertwaaren, Ziegel etc. sowie Kästen mit Roofah-Artitir-
Ausstattung. Griechisches Schwämme-Pager. Martin Jackler, Pragerstr. 37.

Alle Arten

von
Posamenten und Kleiderbesätzen,
Pelzbesätzen, Federbesätzen, Mara-
bouts, Knöpfen, Schnuren, Bändern,
Spitzen, Franzen, Goldbesätzen für
Kleider und Hüte,

überhaupt alle in das Polamentenfach einschlagenden Artikel,
sowie alle Juthaten zur Damenschneiderei werden
nirgends im Einzelnen zu so billigen Engrospreisen
und besten Qualitäten verkauft als bei

M. Nessmann Nachfgr.,

en gros Posamentenfabrik, en detail
nur 18 Scheffelstrasse 18.
Wiederverkäufeln u. Schneiderinnen hohen Rabatt.
Eigene Unternehmung sämtlicher Posamenten-Artikel sofort,
billig und in jeder Ausführung.

Puppenhüte gratis!

Der vorgerückten Saison wegen verkaufe ich garnirte
und ungarirte Damen- und Kinderhüte zu bedeutend
herabgesetzten Preisen. - Außerdem habe ich zum

Weihnachts-Ausverkauf

gefeilt: Damenröcke von 75 Bf. an, Damenhemden,
Jacken u. Beinkleider von 90 Bf. an, Mäntel von 50 Bf.
an, Korsetts von 75 Bf. an, Schürzen von 30 Bf. an,
Spizen- und Zwischenschleifen und Jabots von 30 Bf.
an, seidene Chenillen-Boas von 20 Bf. an, Spitzen-
Schawls in ichm. und Creme von 40 Bf. an, seidene und
halbseidene Cachenez von 15 Bf. an, Tricos gefristete
und Ballhandschuhe, Herren- u. Damenfragen, Man-
schetten, Cravatten, Hüfchen enorm billig. Alle ge-
nannten Artikel habe ich, um einige ganz aufzugeben,
andere zu räumen, im Preise bedeutend herabgesetzt.
Bei Einkauf von 3 Mark an erhält jeder Käufer einen
garnirten Puppenhut gratis.

Max Markus jun., 17 König-Johannstrasse 17.

Küchen-, Näh- und G
Kinderhüte wegen Abreise E
billig zu verkaufen. in gr
Grösste Auswahl. such
Scheffelstr. 3, pt. I. t
Blumenladen. st

Große neue Voll- Heringe,

das Beste was es giebt, Toure
31 1/2 Mk., Schod 3 Mk., empfiehlt

Arthur Dümler,

nur 31 Wetzingerstrasse 31,
Ede Altemnialstrasse.

Caviar 3 1/2 Mark

verpackt a. Nachn. A. Brese,
Hamburg.

Händlern

empfehl. auf Rahmen geführte
Tisch-Decken zu 1.50, Sopha-
Deck. 1.20, Kammendeck. 65 Bf.,
Schwamer, Seid., Nähnischdecken
35 Bf., Kuchentische 15 Bf. u. l. w.
Aug. Jul. Krug, Teden-ga-
brications-Geich, 2. Reudnitz.

Verheirathung

die Bekanntschaft e. gutsituirten
Herrn od. mittl. Beamten, w. e.
traute u. wohlgeordnete Haus-
lichkeit zu schäpigen weis. Nicht-
anonyme Off. unter H. K. 211
postlag. Bauben erbeten.

Wieder eingetroffen Neuheiten

verschliessbarer
Flaschenkork 50 Pf.,
selbstzündendes

Taschenfeuerzeug

2 Mark,
durch grossen Absatz konnte den
Preis ermäßigen,
nur bei

B. A. Müller,

Pragerstrasse 36,
Galanteries, Lebers, Radler- und
Spielwaaren-Haus.

Baum- Herzen,

20 St. von 15 Bf. an,
Bd. 50 u. 55 Bf.

Im reinen Stearin-Baumherzen.

25 St. u. 35 Bf. an, Bd. 60-65 Bf.,
echt französische Wall-

Müsse,

Bd. 30 Bf., Cir. 25 Mark,
Jeder 27-29, Cir. 26-28,
Sultania-Röhren 50,
Corinthen 25,
Citronat 70-80,
empfehl.

Arthur Dümler,

nur 31 Wetzingerstr. 31,
ein 2. Geschäft habe ich nicht.

Eine Partie gebrauchter Backstühle,

lange u. runde, sowie eine Tafel-
wanne wird zu kaufen gesucht
durch Schreiber, Vödtan, Reife-
witzerstrasse 17, part.

2 schöne Herrenpelze

1 Ausfuhrpelz für H. Berlin,
noch wie ganz neu, ganz billig
zu verkaufen. Goldbeinstraße 67,
3. Etage. Dopp.

Als Weihnachtsgeschenk empfehle ich meine

Hauslegen

in jeder Schönheit zu billig.
Preis. Taubert, Hauptstrasse
Nr. 30 Bf. D. St. 14.

Presonoe Glächrichten.
Nr. 311. Seite 16. Sonntag, 7. Decbr. 1890

Ernst Zscheile,

Dresden-Altstadt, Seestrasse, gegenüber „Hotel Rheinischer Hof“.

Mit Gegenwärtigem gestatte ich mir mein

Leder-Schuhwerk mit Holzsohlen

Nr. 1.



Mit Leder befohl.
Paar 3 Mk. 75 Pf. bis 5 Mk.

Nr. 2.



Mit Leder befohl.
Paar 4 Mk. 75 Pf. bis 5 Mk.

Nr. 3.



Mit Leder befohl.
Paar 6 Mk. bis 8 1/2 Mk.

Nr. 4.



Mit Leder befohl.
Paar 5 Mk. bis 6 1/2 Mk.

Nr. 5.



Mit Leder befohl.
Paar 5 Mk. bis 7 1/2 Mk.

Nr. 6.



Mit Leder befohl.
Paar 9 Mk. bis 10 Mk.

Nr. 13.



Mit Leder befohl.
Paar 2,75 Mk.

Stiefeletten für Kinder.

aus welchem Rindleder gefertigt, mit weichem Filzfutter, vorzüglich für Knaben u. Mädchen, welche die Schule besuchen (jedoch auch schon für Hühner), dieselben sind leicht, halten die Füße trocken und warm, gewähren unbedingt Schutz vor Erkältung und deren oft traurigen Folgen.

Beide Sorten Kinder-Stiefeletten sind auch in feinem Rohleder und ff. Rindlackleder am Lager.

Nr. 3. Waden-Stiefeletten für Kinder.

aus welchem eben Rindleder gefertigt, mit weichem Filzfutter, für Knaben u. Mädchen, ein hochgehendes, dadurch den Fuß sehr warm haltendes Haagen von guter Form und für praktischen Gebrauch vorzüglich geeignet. Dieselben sind auch in feinstem Kalbleder (Macéleder) am Lager.

Nr. 3. Mit Gummi befohl.
Paar 6 1/2 bis 9 1/4 Mk.

Stiefeletten für Damen.

Nr. 4 und 5, aus gutem weichen Rindleder gearbeitet, mit weichem Filzfutter.

Sind nicht nur jungen Frauen sehr zu empfehlen, sondern auch älteren Damen, welche sich bei Schuhwerk mit Lederboden die Füße nicht erwärmen können.

Nr. 5 sind auch in ff. Rindlackleder, sehr elegant und leicht am Lager.

Mit Leder befohl.
Paar 8 1/2 bis 10 Mk.

Mit Gummi befohl.
Paar 9 1/2 bis 11 Mk.

Nr. 6. Stiefeletten für Damen.

aus feinstem Filz, mit ff. Rindlackbesatz gefertigt, mit ff. weichem Filzfutter, sehr elegant und leicht.

Für die gleiche Verwendung wie Nr. 4 und 5.

Nr. 6. Mit Gummi befohl.
Paar 9 1/2 bis 11 Mk.

Nr. 12a. Halbhohe Schuhe für Herren.

wie Abbild. Nr. 15, mit Gummizug, jedoch aus ff. Filz u. ff. Rindlackbesatz, elegant, mit Leder befohl.

Paar 7-8 1/2 Mk., mit Gummi befohl. Paar 7 1/2-9 Mk.

Nr. 17b. Halbhohe Schuhe für Damen.

wie Abbildung Nr. 15b, mit Gummizug, jedoch aus ff. Filz und ff. Rindlackbesatz, elegant, mit Leder befohl. Paar 6-7 Mk., mit Gummi befohl. Paar 6 1/2 bis 7 1/2 Mk.

Galloschen für Herren.

hartes gepreßtes Oberleder, 26-30 Centim. innere Länge. Paar 2,50 Mk.

Nr. 13b. für Frauen, 24 1/2 bis 27 Centim. innere Länge. Paar 2 Mk.

Nr. 13c. Galloschen für Herren, hartes gepreßtes Oberleder mit Filzfutter, 26 1/2 bis 29 1/2 Centimeter innere Länge. Paar 2,75 Mk.

Diese 3 Sorten bestelle man nach auswärts nicht, da das Oberleder hart und daher nicht immer passt, sondern man nehme: statt Nr. 13 u. 13c. — Nr. 14, mit weichem Oberleder.

Ihren gefälligen Beachtung zu empfehlen und bemerke dabei, daß Lederhübe mit Holzsohlen durchaus nicht zu jenen Artikeln gehören, welche mit der Mode entstehen, nur der Neuheit halber gekauft und ebenso schnell wieder verneffen werden, sondern sich als ein wahres Bedürfnis der gekommenen Menschheit schon längst erwiesen haben und in Folge ihrer nachstehenden Vorzüge von Jahr zu Jahr eine immer größere Verbreitung finden.

Lederhübe mit Holzsohlen sind das einzige Mittel, die Füße gegen Kälte und zugleich gegen Nässe zu schützen.

Die Zweckmäßigkeit, gleichmäßig warme und dabei doch trockene Füße zu haben, wird weder durch Leder noch durch Filz- oder Gummihübe erreicht, sondern nur durch das von mir mit so großem Erfolge hier eingeführte Lederhübe mit Holzsohlen.

Welchen Einfluß warme Füße auf die Gesundheit haben, ist Jedermann bekannt, dabei sind aber die Schuhe nicht, wie vielfach irrtümlich angenommen wird, plump gefasst und nur für die Arbeiter bestimmt, sondern für Arm u. Reich, Jung und Alt, für Jedermann, der wüßig hat, seine Füße vor Erkältung zu schützen, und sind diese Schuhe, besonders die feineren Sorten, von anderen Lederhüben kaum zu unterscheiden.

Für Schulkinder, welche mit nassen Schuhen oft stundenlang sitzen müssen, sind dieselben ein wahrer Segen, denn sie verhindern Erkältungen und deren oft unberechenbare traurige Folgen.

Ein weiterer Vorteil besteht in der langen Haltbarkeit; denn dadurch, daß sich die Sohle nicht biegt, hält das Oberleder 2-3 mal länger. Werden nun aber die Sohlen mit Leder oder Japaden befestigt und dies stets erneuert, was jeder Schuhmacher, ja Jedermann selbst thun kann, wozu ich jedoch meine vorerwähnte Schuhe empfehle, dann giebt es keine billigeren Fußbekleidung wie diese.

Das von mir eingeführte, zum Theil gesetzlich geschützte Fabrikat zeichnet sich durch besonders gute Qualität, sehr saubere, sorgfältige Arbeit, vor Allem aber durch große Eleganz u. unerreichte Passform aus, und ist mein Lager vom gewöhnlichsten Arbeiterschuh bis zum feinsten Herren-, Damen- und Kinderstiefel auf das Reichhaltigste sortirt.

In Holland, Dänemark, Belgien etc., vor Allem aber in Frankreich sind Schuhe mit Holzsohlen seit undenklichen Zeiten bekannt und werden allgemein getragen.

Bei einigen Sorten meiner Stiefeletten und Schuhe habe ich unter den Holzsohlen Gummisohlen anbringen lassen, wodurch ein geräuschloser Gang erzielt wird.

Das Versand-Geschäft von Lederschuhwerk mit Holzsohlen, Ernst Zscheile, Dresden, Seestrasse, liefert nur gegen Einzahlung des Betrages oder Nachnahme. Im ersten Falle bitte ich das Porto zur Francatur der Sendung gefälligst beizufügen. Nicht gefällende Waaren werden bereitwillig zurückgenommen und franco gegen franco umgetauscht. Es ist mein eifriges Verlangen, den Artikel

„Lederschuhwerk mit Holzsohlen“ in den weitesten Kreisen einzuführen; um dies zu erzielen und auch dem Theile des geehrten Publikums, welcher noch nicht mit dem vollen Vertrauen, den er verdient, an denselben herantritt, Gelegenheit zur selbstständigen und unbefangenen Beurtheilung zu geben, nehme ich die wider Erwarten nicht gefallenden Schuhwaaren stets standlos zurück, wenn mir solche innerhalb 8 Tagen franco retournirt werden, und sende sofort nach Eintreffen der Waare den gezahlten Betrag per Postanweisung zurück, laut Bedingungen meines Preisbuches 1890/91, Seite 4.

Anleitung zum richtigen Maassnehmen.

Von derjenigen Person, für welche die Schuhwaaren bestimmt sind, nehme man einen gut passenden, getragenen Schuh oder Stiefel, schneide ein Holzstäbchen so zu, daß es genau in den Schuh der Länge nach hineinpaßt, sodann messe man das Holzstäbchen genau nach Centimetern ab.

Bei der Bestellung bitte darauf zu achten, daß man Herren- und Damenschuhe 1 Centimeter, Herrenschuhe 1 Centimeter länger bestellt, als das Maass des Stäbchens beträgt; z. B.: Bei einer Länge von 23 Centim. nimmt man 23 1/2 Centim., oder mit das Stäbchen 28 Centim., so verlange man 29 Centim. innere Länge etc. — Bei hoher Spanne nehme man die Schuhe noch 1 Centim. länger.

Auf die Weise wird man das richtig Passende erhalten. Jedermann erhält auf Verlangen die ausführliche illustrierte Preisliste gratis u. franco zugestellt.

Drei-Schnallen-Stiefel

Nr. 12, mit starken Holzsohlen, ganz steifem ff. Filzfutter, Schafthöhe 23 Centim., speciel für Veredebahn, Dreischnallen u. andere Artillerie, Fuhrwäcker, Wäcker etc., überhaupt alle, welche durch wenig Bewegung, d. h. durch vieles Stehen, sitzen u. wenig und langsames Gehen desto weniger Gelegenheit haben, sich die Füße zu erwärmen u. daher am meisten der Wärme ausgesetzt sind. — Zum Zeitgeben eignet sich diese Sorte weniger gut, da ihr ihrem Zweck entsprechend, maßig gearbeitet u. dadurch etw. schwerer als andere sind.

26-30 Centim. innere Länge, Paar 6 Mk.

30 1/2-32 Centim. innere Länge, Paar 5 1/2 Mk.

Stiefeletten für Damen.

Nr. 7 aus feinstem Rindleder gefertigt, mit weichem Filzfutter, hochgehende Haagen.

Dieselben Nr. 7b, aus ff. Kalbleder mit ff. Rindlackbesatz mit Gummi oder Leder befohl, elegant und leicht, Paar 10 1/2-13 Mk.

Beide für die gleiche Verwendung wie Nr. 4-6.

Stiefeletten für Herren.

Nr. 8 aus weich, aber dabei kräftigem Rindleder u. weichem Filzfutter. Nr. 9 aus ff. Filz mit ff. Rindlackbesatz, mit ff. weichem Filzfutter, sehr elegant und leicht. Oeconomen, Hochleute, Grenz-, Volt- u. Bahnbesatze, Reisende, auch für Gelehrte u. Lehrer (wird Nr. 9 mit Vorliebe gekauft), welche sich oft stundenlang auf Strecken und in ungedrungenen Gottesdiensten bewegen, mühen, überhaupt Jedermann, welcher sich vor Erkältung schützen will, wird diese Fußbekleidung bald unentbehrlich finden.

Ältere Herren, welche häufig an kalten Füßen leiden, erfreuen sich durch das Tragen dieser Stiefeletten erhöhter Wärmegrade in den Füßen, wodurch eine bessere Circulation des Blutkreislaufes und dadurch ein allgemeines Wohlbefinden erzielt wird.

Nr. 9 mit Gummi befohl. Paar 10 1/2 bis 14 1/4 Mk.

Stiefeletten für Herren.

mit Schnürchen, aus weichem kräftigem Rindleder, u. weichem Filzfutter. Vorzugsweise bei empfindlichen oder abnormalen Füßen, hoher Spanne etc. sehr zu empfehlen, weil man es durch das Schnüren in der Gewalt hat, die Fußbekleidung nach Wunsch enger oder weiter zu tragen.

Nr. 10b. Dieselbe Sorte, eleganter wie Nr. 10, aus ff. Filz mit ff. Rindlackbesatz, mit Leder befohl. Paar 10 1/2-14 1/4 Mk., mit Gummi befohl. Paar 10 1/2-14 1/4 Mk.

Nr. 10c. Aus kräftigem Rindleder, höher wie Nr. 10, zum Schnüren über die Beinleider. Schafthöhe ca. 26 1/2-28 Centim. Paar 10 1/2-14 1/4 Mk.

Jagd-Stiefel

aus kräftigem Rindleder mit starkem, weichem Filzfutter. Unentbehrlich für Jäger, welche oft stundenlang auf dem Aushand stehen; ebenfalls für Oeconomen, Hochleute, Grenz-, Volt-, Bahnbesatze etc. sehr zu empfehlen.

Nr. 11b. Dieselbe Sorte mit 4 Schnallen, zum Tragen über die Beinleider. Schafthöhe 31 1/2-32 1/2 Centim., mit Leder befohl. Paar 11 1/2-15 Mk.

Nr. 11c. Dieselbe Sorte mit 4 Schnallen, zum Tragen über die Beinleider. Schafthöhe 31 1/2-32 1/2 Centim., mit Leder befohl. Paar 11 1/2-15 Mk.

Halbhohe Schuhe für Herren.

Gummizug, aus weichem kräftigem Rindleder gefertigt, mit weichem Filzfutter, Paar 3,75 bis 5 Mk., mit hartem Leder befohl. Paar 5 1/2 bis 6 1/2 Mk.

Nr. 15b. Gummizug, aus weichem Rindleder gefertigt, mit weichem Filzfutter, Paar 3 1/2 bis 4 1/2 Mk., mit Leder befohl. Paar 4 1/2 bis 5 1/2 Mk.; dito für Kinder Paar 2,75 bis 3,50 bis 4 1/2 Mk.

Nr. 14. weiches, hartes Oberleder mit Filzfutter, Paar 3 bis 3 1/2 Mk., dito für Damen Paar 2 1/2 bis 2,75 Mk., dito für Kinder Paar 2 bis 2,25 Mk.

Nr. 14. weiches, hartes Oberleder mit Filzfutter, Paar 3 bis 3 1/2 Mk., dito für Damen Paar 2 1/2 bis 2,75 Mk., dito für Kinder Paar 2 bis 2,25 Mk.

Halbhohe Schuhe für Damen.

Gummizug, aus weichem Rindleder gefertigt, mit weichem Filzfutter, Paar 3,75 bis 5 Mk., mit hartem Leder befohl. Paar 5 1/2 bis 6 1/2 Mk.

Nr. 15b. Gummizug, aus weichem Rindleder gefertigt, mit weichem Filzfutter, Paar 3 1/2 bis 4 1/2 Mk., mit Leder befohl. Paar 4 1/2 bis 5 1/2 Mk.; dito für Kinder Paar 2,75 bis 3,50 bis 4 1/2 Mk.

Nr. 14. weiches, hartes Oberleder mit Filzfutter, Paar 3 bis 3 1/2 Mk., dito für Damen Paar 2 1/2 bis 2,75 Mk., dito für Kinder Paar 2 bis 2,25 Mk.

Nr. 14. weiches, hartes Oberleder mit Filzfutter, Paar 3 bis 3 1/2 Mk., dito für Damen Paar 2 1/2 bis 2,75 Mk., dito für Kinder Paar 2 bis 2,25 Mk.

Nr. 14. weiches, hartes Oberleder mit Filzfutter, Paar 3 bis 3 1/2 Mk., dito für Damen Paar 2 1/2 bis 2,75 Mk., dito für Kinder Paar 2 bis 2,25 Mk.

Nr. 14. weiches, hartes Oberleder mit Filzfutter, Paar 3 bis 3 1/2 Mk., dito für Damen Paar 2 1/2 bis 2,75 Mk., dito für Kinder Paar 2 bis 2,25 Mk.

Nr. 7 a, Nr. 7b.



Mit Leder befohl.
Paar 8 1/2 bis 12 Mk.

Nr. 8.



Mit Leder befohl.
Paar 7 bis 9 1/4 Mk.

Nr. 9.



Mit Leder befohl.
Paar 10 bis 11 Mk.

Nr. 10.



Mit Leder befohl.
Paar 7 1/2 bis 10 1/4 Mk.

Nr. 10b.



Mit Leder befohl.
Paar 10 1/2 bis 14 1/4 Mk.

Nr. 10c.



Mit Leder befohl.
Paar 11 1/2 bis 15 Mk.

Nr. 11.



Mit Leder befohl.
Paar 11 1/2 bis 15 Mk.

Nr. 15.



Mit Leder befohl.
Paar 3,75 bis 5 Mk.

Nr. 15b.



Mit Leder befohl.
Paar 4 1/2 bis 5 1/2 Mk.

Nr. 14.



Dresdener Nachrichten

Für Weihnachten!



Kinder-Corsets in 50 Größen, reich jedem Alter angemessen, von 1 1/2 M. bis 10 M.
Geradhalter für Kinder und Erwachsene, in bewährten Formen, von 1 1/2 M. bis 10 M.
 Illustriertes Preisverzeichnis auf Verlangen franco! Umtausch nach dem Feste bereitwilligst.
Corsetfabrik Max Hoffmann,
 Ballstraße, Ecke Schießelstr. Fernspr. 1348.



Schütt-Defen, Regulir-Defen,

neueste und beste Konstruktion in außergewöhnlich schöner Ausführung, empfiehlt

Friedrich Klotz
 Königsbrückerstraße Nr. 80b u. 81.
 Telefon - Anschluss Nr. 700.

Dresdner Nachrichten. Seite 18. Sonntag, 7. Decbr. 1890. Nr. 311.

Herbst- und Winter-Neuheiten

in **Geraer und Greizer** reinwoll. Damenkleiderstoffen,

schwarz und farbig, Raumgarnstoffe zu Pelzbesätzen u. s. w. empfiehlt in großer Auswahl

zu **Fabrikpreisen**
M. Weiss,
 Älteste Niederlage in Dresden, **Amalienstrasse 5.**
 Bitte genau auf Firma und Hausnummer zu achten.

Direkt aus der Fabrik.

450 Stück Christbaum-Confect.

Maccivan, Chocolade, Vanille, Schaum, H. Mandelgebäck, reizende Neuheiten, hochsein im Geschmack, gegen **3 Mark** **Nachnahme.**

5 Stück feinsten Lebkuchen, 30 Ctm. lang, 16 Ctm. breit, in Macarons, Chocoladen- u. Baselerlebkuchen für **1 Mk. Nachnahme,** Kiste und Verpackung wird nicht berechnet.

C. Bücking, Dresden-Plauen.
 Amtlich beglaubigte

Belobigungen und Dankschreiben für stets vorzüglich gelieferte Waare liegen zu Hunderten jeder Sendung bei. **Auch Wiederverkäufern sehr zu empfehlen.**
 Niederlage in Dresden: **Ammonstr. 64.**

Sprott

1 kg. feine, fetter, echte, 7/8 Riffen
 Sprott ca. 60 St. 3 M., 1/2 R. 1 1/2 M., größte ca. 250-350 St. 3 1/2-4 1/2 M., 1/2 R. 2 1/2 M.
Ural-Caviar,
 extraff. neuer, 1/2 R. 3 1/2 M. 8 Pfd.
 1/2 R. Astrach. Waare 1 1/2 M.
 1/2 R. 3 M. Geleherlinge
 1/2 R. 3 M. ge. Nachn.
E. Gräfe, Ottensen.

Sette Passauer Gänse,

8-10 Pfd. schwer, von 5-8 M. fr. d. Post u. Nachnahme. **Berlaudttag Donnerstag u. Freitag.**
Job. Hager, Passau.
 Sämtliche Spezialitäten in Gummiswaren zu billigsten Preisen. Preisvermerk franco
Geora Raabe, Hamburg.

Verkauf zu Fabrikpreisen!

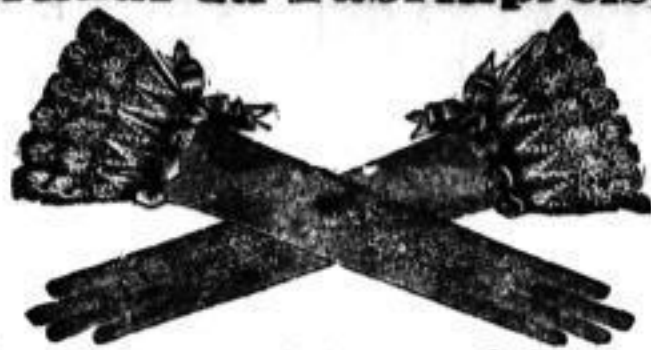

Zum Weihnachtsfeste

empfehle ich meine durch Ihre Güte und Billigkeit rühmlichst bekannten

Prager Handschuhe.

Ganz besonders preiswert sind meine:
Ziegen-Leder-Damenhandschuhe, 4knöpfig, farbig und schwarz à 3 M.
Glaac-Leder-Damenhandschuhe, 4knöpfig, farbig, à 2 und 2 M. 50 Pf.
Glaac-Leder-Handschuhe, gefüttert, für Herren und Damen.
Fohlen-Leder-Handschuhe, gefüttert, für Herren und Damen.
Seidene Handschuhe, gefüttert und ungefütert.
Wollene Handschuhe, das Paar von 50 Pf. an.
Cravatten, zurückgekehrt, pr. Stück von 50 Pf. an.
Träger, Cravattennadeln etc. etc.

Cravatten hochfein, in brillanten Neuheiten, reichste Auswahl.

J. U. Bencker aus Prag,

Handschuh-Fabrik mit eigener Gerberei und Färberei.
Dresden, Wilsdrufferstr. 29,
 mit den ersten Preisen auf fünf Welt-Ausstellungen prämiert.
Verkauf zu Fabrikpreisen.

Gratis bei Entnahme von 4 Paaren eine elegante Handschuh-Cassette.

Einzig in seiner Art

ist mein an der Grenze der **Virnaischen und Johann-Vorstadt,** **Dürerstraße 19** (Ecke Glasstraße) gelegenes

Galanteriez-, Papier-, Schreib-, Parfümeriez-, Puppen- u. Spielwaren-Geschäft,

verbunden mit verschiedenen Nebenbranchen, als größtes in einer Vorstadt von Dresden.

Tafelbe hat am 1. December seine diesjährige **umfangreiche Weihnachts-Ausstellung**

in mehreren großen hellen Räumlichkeiten eröffnet, zu deren Ver- sichtigung ich hiermit höflich einlade.

Um insbesondere den Bewohnern der betreffenden Vorstädte, sowie denjenigen der anliegenden Ortlichkeiten, wie **Striesen, Grana, Glaswitz u. A. m.,** mindestens dieselben günstigen Vorteile zu gewähren, welche man beim Einkauf von deal. Waaren in manchen Geschäften der inneren Stadt genießt, sichere ich bei bekannter reellster und aufmerksamer Bedienung jeder Zeit die **allerbilligsten Preise** zu.

Mein Geschäft bietet eine **reiche Auswahl** von den ein- fachsten bis feinsten Artikeln in vieler Branchen, daß den mich beehrenden Kaufleuten oft **weite seitraubende Gänge** ins Innere der Stadt erspart werden, was ich **hauptsächlich** mit zu be- achten bitte.

Richard Marloth

nur **19 Dürerstraße 19**
Gr.-Vaden an der Glasstraße,
 am Eingang der alten Vogelwiege.
 Umständlich nach dem Feste wird bereitwilligst gestattet.



Die Fabrik von Gelbke & Benedictus, Dresden,

empfeilt in unübertroffen reicher Aus- wahl **Sachen:** Scherz-Kopf- Bedeckungen, Cotillon- Touren und Orden, At- trappen, Knallbonbons, Costüme, Masken, Per- rücken, Saal-Decorati- onen, Cartonphones u. s. w.

Papier-Laternen, Christbaum-Schmuck etc.
 Illustrierte Preisbücher gratis und franco.

Robert Böhme jr.,

Georgplatz 16
 (Gehaus der Waisenhausstraße),
 empfiehlt sein reichfortirtes Lager von:

Hemden-Barchent,

wollige, haltbare, waschechte Waare, in gehortiger Muster- und Qualitäten-Auswahl, in einfarbig, gestreift und carirt, Meter 35, 40, 45, 50, 55, 60, 70, 75 Ftg.

Elsasser Negligé-Barchente

in wunderbar schönen neuen Mustern, zu Röcken, Jäckchen und Morgenkleidern, Meter 60, 63, 65, 68, 70, 75, 80 Ftg.

Barchent-Hemden

Fertige
 von gutem Stoff, vorzüglich ge- arbeitet, reichlich groß, für **Frauen** Mt. 1,10-2,40, für **Männer** Mt. 1,20-2,50, dieselben für **Knaben** und **Mädchen** in 5 Größen und 2 Qualitäten von 55 Pf. an.

Flanell-Unterröcke,

Fertige
 ausgebeut. in allen Farben, von 2,50 Mt. bis 6,50 Mt., dieselben für **Kinder** in allen Größen von 1 Mt. an.

Barchent-Beinkleider

für Damen
 von Mt. 1,30 bis Mt. 2,50, dieselben für **Kinder** in allen Größen von 50 Pf. an.

Flanell-Beinkleider

für Damen,
 ausgebeut. in allen Farben, reichlich groß, von 2,50-4 Mt., dieselben für **Kinder** in allen Größen von Mt. 1,10 an.

Robert Böhme jr.

Für Weihnachten!

Nur bis 25. Decbr. bei Entnahme von 1 1/2 Pfd.



Toiletten-Kasten gratis!

Säcke Butter.

fauf jedes Quantum **Zackelhankstalt u. Gaudlung Hermann Taubert,** **Rosenstraße 85.**
Altgauer Süßrahm-Tafel-Butter in Qualität 9 Pfd. feo. Dorten verjendet unter Nach- nahme Mt. 10,50. **Gustav Beck, Rihlegg i. Allgäu.**

Möbel - Magazin von Mitgliedern der **Tapezirer - Innung,**

Johannes-Allee 1, an der Marienstraße, Dresden, Johannes-Allee 1, an der Marienstraße,
 empfiehlt größtes Lager solidester Polster- und Tischler-Möbel, Bettstellen, Matratzen, Musterzimmer, Complete Ausstattungen. Einzelne Möbel in einfacher und reichster Ausführung.

Weihnachts-Ausstellung

von Ruhe- und Schängel-Stühlen, Sophas, Sesseln, Schreib-, Näh- und Spiel-Tischen.
 Billigste Preise. Garantie. Uebernahme aller Tapezirer- und Möbelarbeiten. Garantie. Billigste Preise.

50 Pfennig-, 1 Mark-, 3 Mark-Bazar

Otto Steinemann

Dresden.

Hierdurch beehre ich mich, die

Neueinrichtung einer Abtheilung für 1 Mark-Gegenstände,

sowie die **Gröffnung meiner**

Spielwaaren-Weihnachts-Ausstellung

ganz ergebenst anzuzeigen.

Otto Steinemann, Dresden, Wilsdrufferstraße,
50 Pfennig-, 1 Mark-, 3 Mark-Bazar.

In allen 3 Abtheilungen überraschende Auswahl Spielwaaren,
 wie: Theater, Schachteln, Pferde, Wagen, Bälle, Trompeten, Flinten, Säbel, Festungen u. s. w.
Puppen in den verschiedensten Grössen, gekleidet und ungekleidet, mit Wachs-, Porzellan- und unzerbrechlichen Köpfen. Desgleichen **Puppenköpfe.**

Gegenstände f. d. Christbaum, wie: Lichter, Tüllen, Lametta, Laternen, Glaskugeln etc.

Metallwaaren in Messing, Cuiro poli, Eisen, Weißblech, lackirtem Blech zc.
 Lederwaaren: Portemonnaies, Cigarrenetuis, Brieftaschen zc.
 Schmuckachen: Armbänder, Broschen, Nadeln, Ketten, Ringe zc.
 Cigarrenspitzen und Pfeifen in großer Auswahl.
 Schraubenschlittschuhe mit Riemen (Halifax).
 Photographie- und Einschreib-Albums, Notizbücher und Schreibmappen.
 Schultornister und Mädchen-Schultaschen.
 Tisch- und Küchen-Lampen. Ampeln.
 Hand- u. Reise-Taschen in Leder. Damen-Taschen mit Ring.

Schreibutensilien und Reischzeuge.
 Geschnitzte und gedrehte Holzwaaren in größter Auswahl.
 Porzellan und Glaswaaren. Tafelgeschirr.
 Cravatten und Schlipse, mehrere Hundert verschiedene Sorten, neueste Façons und Muster.
 Spazierstöcke, Herrenhüte, Mützen, Mäffe, Boas, Regenschirme zc.
 Schwanenbergers Briefmarken-Album. Wecker-Uhren.
 Ball-, Gesellschafts- und Theaterfächer und tausend verschiedene andere Artikel.

Unübertroffen ohne jede Concurrenz.

Täglich Eingang von Neuheiten des In- und Auslandes.
 Beleuchtung sämmtlicher Räumlichkeiten durch elektrisches Licht.

Größtes Etablissement dieser Art in Deutschland.

Dresdener Nachrichten Nr. 341. Seite 19. Sonntag, 7. Febr. 1890

Schlafsofa 90 M.
 Schlaf-Pautenll 55 M.



Oswald Lehmann,
 Waisenhausstraße 2, 2. St.
 (nächst Hypothekendruckerei)

Pianino,
 bracht. Klav. u. Metallkl. f. 350
 Mk. zu verk. Amalienstraße 15, 2.

Die Gutsverwaltung
 Trautmannsdorf b. Meran
 verleiht Meraner Tischst. Apfel u. Birnen in L. Stückwaare, in Äpfeln u. 5 St. Postpackung u. Äpfeln 2 u. 3 Sorten Apfel und Birnen im Maß von 60 kg. außerdem Kaffeebohnen in 5 Kilogramm u. im Maß. Aufträge für Berlin nimmt Leopold Peter, Köpnickstraße 76, entgegen.

Pianino,
 eleg. franzl. ganz besond. billig zu verkaufen Kl. Brühlstraße 17, 1.



Ausverkauf
 von eleganten **Damenhüten**
 von Nr. 2.50 an Neuegasse 11.

Pianino,
 eleg. Gebäude, 210 M., zu verk. auch zu verlei. Amalienstr. 15, 2.

Pralines
 täglich frisch, aus feinstem Schweizer Cacao, mit Vanille, Himbeer, Mandel, Marzipan, Nuss, Pistazie- und Champagnerfüllung, empfiehlt das Pflanz nur Mk. 1.80 als Specialität

Otto Pabst
 Waisenhausstr. 12,
 neben der Börse.

Einlegesohlen

mit Reif, weich, elastisch, leicht, haltbar, unzerbrechlich, leicht zu reinigen, reinigt die Füße, ist angenehm in jeder Jahreszeit.

Lange & Jäger
 Marienstraße 7.

Normal-Hemden, Herren-Hemden, Herren-Jacken, Damen-Jacken, Herren-Hosen, Damen-Hosen
 empfehle als praktische Weihnachtsgeschenke.
Pauline Reith,
 Pragerstraße 47.

Gratis bei Entnahme von 4 Paaren eine elegante Handschuh-Cassette.



... (c), ... t, ... te ... ge ... er

2.50, ... nder ... 11- ... er ... 10 an.

Leinene Taschen- Tücher.

Sämtliche Qualitäten sind
vorzüglicher Qualität.

Fabrikate von Lanban, Biefefeld, Bekfast
(Schlesien) (Westfalen) (England).

Weisse rein leinene Taschentücher.

48 Ctm. ungebleicht für Damen Duwend 2,10, 2,70, 3, 3,40,
50 Ctm. ungebleicht für Damen Duwend 4, 4,75, 5, 6, 7,
53 Ctm. ungebleicht für Herren Duwend 4, 4,50, 5,
55 Ctm. ungebleicht für Herren Duwend 5,50, 6, 7, 8,
60 Ctm. ungebleicht für Herren Duwend 6, 7, 7,5.

46 Ctm. gebleicht u. gewaschen für Damen Duwend 4,75, 5, 6, 7,
50 Ctm. gebleicht u. gewaschen für Herren Duwend 4,75, 5, 6, 7, 9.

Weisse rein leinene Batist-Taschen-Tücher

mit Doblsaum pr. Dbd. in eleganten Sorten
40 Ctm. gebleicht u. gewaschen für Damen Duwend 5, 6, 7, 8-14,
50 Ctm. gebleicht u. gewaschen für Herren Duwend 12, 14.

Weisse rein leinene Taschentücher

mit bunten Ranten, gebleicht.
38 Ctm. gebleicht für Damen und Kinder Duwend 3, 4,
46 Ctm. gebleicht für Damen Duwend 4, 4,50,
50 Ctm. gebleicht für Herren Duwend 5, 6, 7, 8.

Weisse rein leinene Batist - Taschen - Tücher

mit Doblsaum, bunten Ranten und gebleicht,
35 Ctm. gebleicht für Damen Duwend 6, 6,50,
38 Ctm. gebleicht für Damen Duwend 7, 8, 9, 10,
45 Ctm. gebleicht für Damen und Herren Duwend 10, 12, 15.

Weisse halbleinene Taschen - Tücher

mit bunter Rante, gebleicht,
36 Ctm. gebleicht für Kinder Duwend 2,10, 2,25, 3,
46 Ctm. gebleicht für Damen Duwend 3,50, 4,
50 Ctm. gebleicht für Herren Duwend 5,50, 6.

Weisse baumwollene Batist - Taschen - Tücher

mit Doblsaum, bunten Ranten u. gebleicht,
34 Ctm. gebleicht für Kinder Duwend 2, 2,25, 3,
45 Ctm. gebleicht für Damen Duwend 3,50, 4,
50 Ctm. gebleicht für Herren Duwend 5,50, 6.

Rein seidene Taschentücher,
Novada-Gewebe, Stück 2,75, 3, 3,10.

Rein seidene Taschentücher,
Röver-Gewebe, Stück 3,50, 4, 4,50.

Rein seidene Taschentücher,
Ständische Basi-Seide, Stück 4,50, 5, 6.

**Siegfried
Schlesinger,
6 König-Johannstr. 6.**

Dresdner Nachrichten.
Nr. 311. Seite 20. Sonntag, 7. Febr. 1894

Herm. Mühlberg,

Königl. Sächs. Hoflieferant,

Dresden, Wallstrasse, Ecke Webergasse.

Normal- Senden

für Herren und Damen.

Reine Wolle a 3,50
Halbwolle a 2,50
Baumwolle a 1,25

Unterjacken

für Herren, Damen u. Kinder.

Baumwolle a 0,70
Halbwolle a 1,10
Wolle a 2,35

Unterhosen

für Herren, Damen u. Kinder.

Baumwolle, stark a 1,10
Halbwolle a 2,50
Wolle a 3,50

Unter-Anzüge

für Damen und Kinder.

Baumwolle, stark a 0,70
mit einer Futter a 0,80
Halbwolle a 1,50
Wolle a 1,75

Herren- u. Knaben- Westen,

reizende Neuheiten in
Wolle, Seide, Chenille etc. in
reicher Auswahl a 0,60, 0,75,
1,50 etc. bis zu den hoch-
feinsten Teffins.

Arbeits- Jacken,

blau, sehr warm und sehr
haltbar.
in reiner Wolle,
a 1,65, 2,00 etc.

Damen- u. Mädchen- Westen

aus bestem Material u. vor-
züglich liebend, mit und ohne
Wemel.
vorjährige Muster
zurückgekauft von 1,75 an.

Kopfhüllen

reizende Neuheiten in
Wolle, Seide, Chenille etc. in
reicher Auswahl a 0,60, 0,75,
1,50 etc. bis zu den hoch-
feinsten Teffins.

Tailen- Tücher

in größter Auswahl zu sehr
vortheilhaften Preisen.

Schulter- Kragen

in Wolle, Chenille, Blüsch
a 0,50, 0,75 bis 20 etc.

Kinder- Häubchen, Mütchen, Jäckchen, Kleiderchen,

zu einzig billigen Preisen.

Winter- Handschuhe

geirickte Wolle,
drahtlos und haltbar,
für Kinder a 40, 45, 50 Pf.
= Damen a 65, 70, 75 Pf.
= Herren a 80, 85, 90 Pf.

woll. Tricot, Seiden,
für Damen a 35, 65 Pf.
Kingswoods für Herren
und Damen a 75, 85 Pf.

Socken

in Baumwolle a 20 Pf.,
in Wolle a 55 Pf.

Strümpfe,

geirickt, warm, haltbar.
für Frauen: Baumwolle 45 Pf.,
Wolle 55, 75 Pf.
für Kinder: Baumwolle 25 Pf.,
Wolle 30 Pf.

Tricot-Tailen, Mädchen-Kleider, Knaben-
Anzüge, Strickgarne, Tapissierie-Wollen,
Seiden, Zwirne etc.

Beste Bezugsquelle für Wiederverkäufer.

Strumpfwarenhaus Herm. Mühlberg.

Galtestelle sämtlicher
Pferdebahnen.

Praktische

Telefonnummer
3546.

Weihnachts-Geschenke.

Thee-Gedecke, weiß mit bunten Ranten, 6 Serv. 4 Mk. 50 Pf.
Handtücher, weiß, rein leinen, abgerollt, Dbd. 4 Mk. 75 Pf. bis 30 Mk.
Taschentücher, weiß, rein leinen, 50 Ctm. groß, Dbd. 2 Mk. 50 Pf. bis 16 Mk. 50 Pf.
Tischtücher in Drell und Jacquard, Stück von 90, 130, 150 Pf. bis 20 Mk.
Damast-Gedecke für 6, 8, 12, 18 und 24 Personen.
Bett-Damast in 10 Qualitäten bei größter Muster-Auswahl, von 60 Pf. an.
Hemdentuche, nur solide Qualitäten, Nr. 45, 50, 55-100 Pf.
Blau gedruckte und bunte Wirthschafts-Schürzen, Stück von 50 Pf. an.

Weisse Leinwand in allen Breiten. Bunte Bettzeuge, Inlets, Drell,
Hemden-Barchent, Bettdecken, Bade-Artikel, Tischdecken, Barchent-
Betttücher, fertige Barchenthemden, Barchent-Röcke u. s. w.
Alles in größter Auswahl zu Fabrikpreisen!

J. C. Mersowsky,

Leinen- u. Baumwoll-Weberei, Eiban, sächsische Oberlausitz.
Lager Dresden, 5 Amalienstrasse 5.

Gleichzeitig empfehle einen Posten Tischzeuge, Servietten, Tischdecken etc. mit 10-15% Rabatt.

Blutarmen (schwächlichen Personen empfehle
sowohl bei Fleischsucht wie bei reichem Blut. Größte Erfolge. Die
Schachtel Nr. 1, bei 4 Sch. Nr. 3,50. Allein echt bei J. Nie-
Jahn Sohn, Oberweißbach i. Thür.

Wappentagen,
Papierföhrer, Marktföhrer, Notens-
föhrer, Zeitungsföhrer, Arbeits-
föhrer, sowie alle Sortenwaren em-
pfehle gut und preiswerth.
O. G. Webergasse 28.

**Frische
Back-Butter**
Marktschloßstraße 4. O. Wenzel.

Zerben eingetroffen:

Nürberger Lebuchen

von
Heinrich Haerberlein
in Originalpacketen und empfiehlt
Oscar Pantel, Dippoldswaldener Platz
(Landeshaus).



Weihnachts-Ausstellung
 von
Puppen und Spielwaaren
 bei
Anton Koch, en gros
13 Webergasse 13.

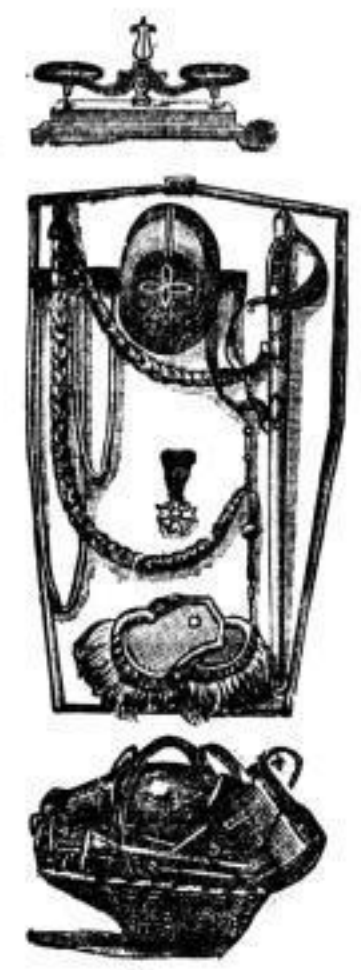

Brühl & Guttentag

Dresden, Altmarkt,
Mitte der Rathhausseite.

Special-Geschäft
für
Tapisserie

empfehlen die täglich eingehenden hervorragenden **mustergiltigen Neuheiten** in: **gestickten Leinenwaaren, Gobelins, bulgarische Leinenarbeiten, Granite,** ferner **Stickereien auf Colbertstoff** etc. etc., wie **fertige und untermite, einfache und hoch-elegante Gegenstände** zu **Festgeschenken** in **gross-artigster Auswahl.**

Presoner Glacirdecken, Nr. 341, Seite 23, Ganteln, 7. Decbr. 1890

Weihnachts-Ausstellung
 des Galanterie-, Leder- und Spielwaaren-Hauses
B. A. Müller, Pragerstraße 36,

Fabrik-Lager
 von **Richter's**
 Anker-
 Steinbau-Kassen.



in den bedeutend vergrößerten Räumen mit Oberlicht ladet zu deren Besichtigung ergebenst ein. — Prompter Versand

Pianoforte-u. Estey-Cottage-Orgel-Magazin R. Schulze,
 Altmarkt 8, 2

Von 1849—1889 wurden 216,000 Estey-Orgeln gebaut. **Allein-Dépot.** Wer diese Harmoniums hört, kauft kein anderes Fabrikat

Echte Brenten,
 vorzügliches Getränk zu
 Wein etc., empfiehlt die
Erste Frankfurter
Brentenfabrik
 Gebr. Koch, Frankfurt a. M.

A. Müller, „Fröbelhaus“,
 König-Johannstraße,
 Ecke große Schlegelstraße Nr. 1,
 empfiehlt **Hauschulbücher**
 in allen Systemen, verteilbar von
 18 Mark an.

Braunschweiger
Wurst
 empf. in Prima-Qualität Schind-
 u. Gerdelawurst 1/2 Pf. 1.20,
 Mett- u. Schinkenwurst 1/2 Pf.
 1.10, Beber-, Fleisch- u. Hoch-
 wurst 1/2 Pf. — 75 gegen Nach-
 nahme **Joh. Soetens**, Wurst-
 fabrikant, Braunschweig.

Größere Posten
Säcke
 verschiedener Sorten sind zu
 verkaufen. Sackelhanstalt und
 Handlung
Herrmann Gaubert,
 Rosenstraße 85.

Verfeinertes Tafel-Getränk,
 Bonlanden, Boulets, Rüden,
 Anten, Gäule, Vater (Aubian),
 frisch geschichtet, rein gepreßt,
 ein 10-Pfd.-Bottich 1/2 Mk. 6.—,
 eine 10-Pfd.-Blechkanne feinsten
 Bienenhonigs 1/2 Mk. 5.50. Alles feil.
Eduard Horváth, Weidach.

Reindruckbilder,
 100 x 70 Ctm. groß, Schloß
 Witamare, Pabelsberg, Seiden-
 berg, Schwanstein sind im Gan-
 zen wie auch einzeln Berlin O.
 Mühlentstraße 24, billig zu ver-
 kaufen.

In meinem
Weihnachts-Ausverkauf
 vorjähriger Knaben- und Mädchen-Garderobe
 befinden sich in meiner 1. Etage
 Kinder-Mäntel von 3 M. an. Knaben-Anzüge v. 6-10 M.
 Mädchen-Paletots v. 5-13 M. Winter-Paletots 5 1/2-20 M.
 Mädchen-Kleider spottbillig. Einzelne Bekleider und Jackets
 sehr billig.

Elegante Jahresschichten, weiße Mäntel u. c. auffallend billig.
 Eltern, denen weniger daran gelegen, ihre Kinder nach
 den neuesten Moden, aber dessen ungeachtet gut und billig
 zu kleiden, mache ich auf diesen **reellen Ausverkauf**
 besonders aufmerksam.

Wohlthätigkeits-Vereine wollen diese günstige Gelegenheit
 zum Einkauf billiger Geschenke nicht unbeachtet lassen.
 Auswahlstücken nach auswärts von den **Ausverkaufs-Sachen**
 mache ich nicht.

P. Schlesinger,
22 Wilsdrufferstr. 22.

Die Neuheiten der Saison gelangen ausschließlich in
 meinem Parterre-Lokal zum Verkauf, deren Umtausch bis zum
 31. December gestattet ist.

Uhren-Versandt-Geschäft.
 Victoriast. 30, part. Max Levin, geprüft. Uhrmacher.
Größte Auswahl **Größtes Lager**
 von acht Tage gehenden
 Regulatoren v. 15 M. an,
 Stutzuhren von 25 M. an,
 Contouruhren v. 12 M. an,
 Kuckuhren v. 18 M. an,
 Wecker von 4,50 Mark an,
 Wanduhren von 4 M. an,
**Nickel- und
 Talmi-Ketten.**
 2jähr. Garantie.



Specialität: Taschenuhren System Glashütte.
 Diese Uhren sind im Gang und Wert so vorzüglich, daß sie in jeder Beziehung den Glashütter
 Uhren gleichkommen und doch dabei um die Hälfte billiger sind. In Silber von 62 Mark an,
 in Gold von 155 Mark an.

Niederlage Glashütter Uhren von A. Lange & Söhne.

Medicinalweine ersten Ranges.
 Unter laufender Analyse des Professor Sonnenschein'schen Laboratoriums,
 Dr. Paul Jeserich, Berlin.

Frühstücks-, Tisch- und Dessertweine.

Cognac.
 von M. 4.75 bis M. 10. - per Flasche.
 Proben glasweise vom Fass.

Dresden, Ecke Prager- und Waisenstr.

The Continental-Bodega Company
 etablisches Spezialgeschäft der Branche auf dem Continent.

Mit 46 Filialen.
 Ferner zu Original-Preisen erhältlich bei:
 Neustadt: Friedr. Wollmann, Hauptstr.
 Altstadt: Georg Löhler, Grönastrasse 18.
 Moritz Knoche, Victoriastr. 3.
 Blasewitz: C. Schröter, Tolkewitzerstr. 1.

Dippoldswalde: H. Gössel, Bahnhofhotel.
 Kötzschenbroda: A. Döhler, Restaur.
 Pötschappel: Kaufmann Krätchmar,
 Kaufmann Tomasky.

Neuheiten für Weihnachten!

Galanterie-Waaren.
 Kurz-Waaren.
 Leder-Waaren.

Schreibmaschinen.
 Photographie-
 u. Schreib-Alboms.
 Photogr.-Nahmen.
 Garderoben-
 u. Zeitungshalter.
 Rauch-Zerbis.
 Schreibzeuge.

Puppen, Puppenköpfe u. Spielwaren!

C. A. Bochmann,
 vorm. Albert Grosch.
 Dresden-Neufl. Hauptstr. 25, neben der Kirche.

**Porzellan-,
 Steingut- u. Glas-
 Waaren.**
 Goldfisch-Halter.

Kaffee-Zerbis.
 Wasch-Zerbis.
 Bier-Zerbis.
 Cigaren-Zerbis.
 Sammelbüchse
 Bedarfs-Artikel
 in Porzellan u. Stei-
 gut u. f. w.

Preiswerth und solid!

J. Olivier,
 Königlich Hoflieferant,
 ladet zum Besuch seiner besonders reichhaltigen
Weihnachts-Ausstellung
 ergebenst ein.

**Frankfurter
 Monopol-Tafelbel.**

Nach einmaligem Versuch
 jeder Haushaltung
 unentbehrlich.

Preise:
 1 Flasche Mk 1.25
 1 Kanne à 5 Ltr. „ 7.30
 1 „ „ 10 „ „ 14.-
 1 „ „ 20 „ „ 26.50
 1 „ „ 30 „ „ 38.50
 1 „ „ 60 „ „ 61.-

Verkaufs-Stelle bei:
 W. J. Carstens Nachf., Altstadt, Webergasse 33.
 Paul Engelmann, Striesen, 4. Strasse, Ecke D-Strasse,
 Ernst Hänsel, Seidenstrasse 13, Ecke Schnorrstrasse,
 Alfred Klemm, Neustadt, Tischstrasse 28, Ecke Kurfürstenstrasse,
 Alfred Klemm, Altstadt, Eliasplatz 2, Ecke der Sachsen-Allee,
 Emil Müller, Neustadt, Rühnstrasse 3,
 Benno Schmidt Nachf., Altstadt, Lüttichaustr. 13, Ecke Struvestr.,
 B. Thiele's Nachf., Inh. Eduard Ahner, Altst., Freiburgerplatz 3,
 Max Wagner, Altstadt, Wallstrasse 13,
 Weigel & Zeeh, Altstadt, Marienstrasse 12,
 Edm. Schotze, Blasewitz, Schillerplatz,
 Robert Viertel, Meissen, am Markt,

**Weihnachts-
 Ausstellung**
 in
Zinn-Spielwaren.
 Viele Neuheiten.
Julius Böhrer,
 Galleriestrasse 13.

Fried. Pachtmann
Schlossstrasse

Nur bis
Weihnachten!
 Gänzlicher Ausverkauf!
 Herren-Heberzieher,
 Herren-Schlafrocke,
 Jaquets, Joppen,
 Anzüge und Hosen,
 Vorhemden-Knaben-Paletots
 Anzüge, Kailermäntel,
 Jaquets und Hosen
 zu jedem annehmbaren Preise.

Nur
**Grosse Frohngasse 1,
 Ecke Altmarkt.**

Apparate
 zur amtlichen Prüf-
 ung von Fusel- u. Del
 empfehlen
Weigel & Zeeh,
 Marienstrasse 12.
 Wir bitten unsere, mit allem
 verleihe Patente über unserer
 Eingangstür zu beachten.

part. und 1. Etage.
 Größte Auswahl der geschmackvollsten und
 hochgelegentesten Gesellschafts-, Theater-
 und Ball-Bücher.
 Prächtige Neuheiten in jeder Preislage.

Bettfedern und Daunen,
 Watt- u. Daunendecken, fert. Betten, Julets, Bettwäsche u.
 empfiehlt in bester Qualität zu billigen, aber festen Preisen

Clemens Grossmann,
 Scheffelstraße 22, nahe der Wallstraße.
1875 Selbstgegründet 1875.

Personlicher Einkauf aus direkt erster Hand befähigt mich, für
 einen mäßigen Preis eine gute solide Feder und jeder Kon-
 sumtion die Zusage bieten zu können.

Dresdner Nachrichten.
 Nr. 341. Seite 24. Sonntag, 7. Decbr. 1890

Feste, auf jedem Stück
vermerkte billige Preise.

Reich illustrirter Katalog
gratis und franco.

Robert Eger & Sohn

Etablissement I. Rang

für

feine Herren-Kleidung

(gegründet 1853)

5 Frauen-
Strasse

parterre, 1. u. 2. Etage,
vis-à-vis dem „Pfau“.



5 Frauen-
Strasse

parterre, 1. u. 2. Etage,
vis-à-vis dem „Pfau“.

Wir führen keine ordinäre Fabrikwaare, sondern unsere fertige
Confection ist in unseren eigenen Werkstätten hergestellt. Dieselbe
kommt bez. des eleganten Passens und der gediegenen Arbeit jedem
Maassstücke gleich.

Weihnachts- Ausverkauf.



Winter-Paletots

in allen Stoffen
von 13[⁄]—63 Mark.

**Engl. Reise-Paletots
und Havelocks**

von 22—51 Mark.

**Knaben- und Jünglings-
Paletots**

von 5—36 Mark.

Herren-Anzüge

in allen Facons
von 22[⁄]—66 Mark.

**Jagd-Joppen,
Haus-Joppen**

von 7[⁄]—28 Mark.

**Knaben- und Jünglings-
Anzüge**

von 5—36 Mark.



Eger's mollige Schlafrocke

von 10 Mark an.

Grosses Lager aller Neuheiten

von in und ausländischen Stoffen zur
Anfertigung nach Maass unter Garantie.

Specialgeschäft für Knaben- und Mädchen-Garderobe
König-Johannstraße, Ecke Schickgasse 8.

Reich illustrirter Katalog
gratis und franco.

Feste, auf jedem Stück vermerkte
billige Preise.

Hosen
s. 6.50 R. an.
Trieots
s. 1.00 R. an.
Jackets
s. 10.50 R. an.
Strümpfe
s. 1.00 R. an.
Mützen
s. 1.50 R. an.
Fabrik u. Exporthaus:
Gohlfeld bei Chemnitz,
Vertrieb u. Lager:
Tresden, Kreuzstrasse 15.

Reflectoren
jeder Form
für Gas- und Elek-
trisches Licht
in blendend
weisser, durchaus halt-
barer, tadelloser Emaille
Färbung
Eisenhüttenwerk Thale
Aktien-Gesellschaft
Thale am Harz.

**Kronleuchter,
Ampeln, Typen etc.**

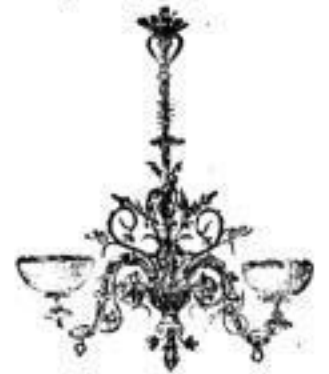

für Gasbeleuchtung
und electrisches Licht,
sowie alle Sorten
Glaswaaren u. Brenner
in diesem Fach empfiehlt
Georg Schlupsky,
früher Schilling & Walter,
Am See 40.
Fernsprecher Nr. 1038.

Unter Berücksichtigung u.
ohne Rücksicht zu auch brieflich
in 3-4 Tagen frisch entf. Ge-
schichte, Frauen u. Haut-
krankh., sowie Schwäche, etc.
jed. Art gründl. u. ohne Rücksicht
geheilt durch d. vom Staate
approbirten Spec. - Arzt
Dr. med. Meyer in Berlin,
Kronenstrasse Nr. 2. I.
S. 12-2-6-7, auch Sonnt. Besuche
u. veran. Wille in jeder Unzeit.

Tischbestecke

Messer, Gabeln u. Löffel
Grandyrbestecke,
Rüchymesser
u. s. w.
große Auswahl bei
F. Bernh. Lange,
Amalienstr. 11 u. 13.

Th. Buddee's

Schwarzwurzel-Saft,
vorzüglich bewährt bei
Gicht, Rheumatismus, Gelenk-
entzündung, Nervenleiden, etc.
zu haben 4 Fl. 60 Pf. Dresden
bei Zwatschke & Wey.

Wiener Corsets,

extra hochsch.
verleth. schone
Flour u. be-
dingend ihren
vorz. Schnitt
eben. Sitz des
Reibes. Die
neuen Facons
sind ohne
Concurrenz
nur in mein.
**Wiener
Spec.-Corset-
Magazin**
s. 1 bis 30 R.
zu haben.
Anst. u. Waf.

M. Bartholdi,
15 Amalienstraße 15.
(Nähtisch! Corset-Salonne.)

Butter.

Gute, frische bayrische Tafel-
butter liefert 9 Pfd. netto zu
8 Mk. 50 Pf. franco gegen Nach-
nahme
Georg Meyer
in Leutershausen, Mittel-
franken, Bayern.

Dresdner Nachrichten.
Nr. 341. Seite 26. Sonntag, 7. Decbr. 1890

Parterre. Erste Etage. Zweite Etage. Nr. 6 König Johannstrasse Nr. 6. Parterre. Erste Etage. Zweite Etage.

3%
Cassen-
Rabatt.

3% Cassen-Rabatt

Das Manufacturwaaren-Haus

3% Cassen-Rabatt

Siegfried Schlesinger

DRESDEN

Nr. 6 König-Johannstrasse Nr. 6

repräsentirt in seiner eigenartigen Gestaltung das weitaus umfangreichste Etablissement Dresdens. Directe Beziehungen zu den ersten und leistungsfähigsten Fabrikanten des In- und Auslandes durch ausschliessliche Baar-Einkäufe gestatten demselben seinen ausgebreiteten Kundenkreisen Waaren-Gattungen nur bester Qualitäten zu ausserordentlich **billigen Preisen** abzugeben.

Seiden-Waaren

Deutscher, Schweizer und Französischer Fabrikate.

60 cm Halbsidene schwarze Atlasse . . .	Mtr. 1.75, 2.20, 2.60 M.
55 cm Halbsidene schwarze Merveilleux . . .	Mtr. 1.50 M.
65 cm Reinseidene schwarze Tuffete . . .	Mtr. 2.35, 2.80, 3 M.
90 cm Reinseidene schwarze Tuffete . . .	Mtr. 3.50 M.
54 cm Reinseidene schwarze Ripse (Faille) . . .	Mtr. 2.50, 3, 3.50, 4, 5 M.
48 cm Reinseidene schwarze Merveilleux . . .	Mtr. 1.85 M.
55 cm Reinseidene schwarze Merveilleux . . .	Mtr. 2.20, 3, 3.50, 4, 5, 6 M.
55 cm Reinseidene schwarze Surahs . . .	Mtr. 3.25, 4, 5 M.
55 cm Reinseidene schwarze Luxores . . .	Mtr. 4.25, 5, 5.50 M.
55 cm Reinseidene schwarze Armures . . .	Mtr. 3.75, 4.50, 5 M.
55 cm Reinseidene schwarze Damassés . . .	Mtr. 3.20, 4, 5, 6, 7 M.
56 cm Reinseidene schwarze Boyaux, gestreift . . .	Mtr. 3.75, 4.50, 5, 6, 7 M.
56 cm Reinseidene schwarze Moirés . . .	Mtr. 3.60, 4, 5, 6, 7, 8, 9 M.

Weisse und farbige Seiden-Stoffe.

45 cm Halbsidene weissen Atlas . . .	Mtr. 1.20 M.
60 cm Halbsidene weisse u. farbige Atlasse . . .	Mtr. 1.75, 2.20 M.
55 cm Halbsidene weisse u. farb. Merveilleux . . .	Mtr. 1.75 M.
57 cm Schwere weisse Brautkleider-Atlasse . . .	Mtr. 2.70, 3.50, 4, 5 M.
57 cm Schwere weisse, reinseid. Braut-Atlasse . . .	Mtr. 6, 7, 8 M.
48 cm Reinseid. weisse u. farb. Merveilleux . . .	Mtr. 2.80 M.
54 cm Reinseid. weisse u. farb. Merveilleux . . .	Mtr. 3.35, 4, 5 M.
54 cm Reinseid. weisse und farb. Armures . . .	Mtr. 6, 7 M.
58 cm Reinseid. weiss und farb. Ottoman . . .	Mtr. 5.25, 6, 7 M.
55 cm Reinseid. weisse und farb. Damassés . . .	Mtr. 4.25, 5, 6, 8, 10, 12 M.

Farbige klare und dichte Seiden-Stoffe

für Gesellschafts-Toiletten und Garnierungen.

46 cm Ein- u. mehrfarb. gestr. reinseid. Boyaux . . .	Mtr. 3.80 M.
55 cm Reinseidene bedruckte Foulards . . .	Mtr. 2, 2.50, 3, 4 M.
46 cm Reinseidene buntgestr. Surahs . . .	Mtr. 2.50, 3, 3.50 M.
46 cm Atlasse in reizenden Rocco-Mustern . . .	Mtr. 2.30, 2.75 M.
60 cm Atlasse in hochaparten Rocco-Mustern . . .	Mtr. 4.50, 5 M.
58 cm Grenadines in allen Farben . . .	Mtr. 2.65, 3, 4, 5 M.
58 cm Crêpe de chinos in allen Farben . . .	Mtr. 4.75 M.
65 cm Crêpe de chinos in kostb. Ausführungen . . .	Mtr. 10, 14 M.

Schwarze u. farb. Tüllart-Seiden-Stoffe.

70 cm Schwarze u. farb. Tüllm. Tupfen, hochneu . . .	Mtr. 2.40, 4, 6 M.
70 cm Hellfarbige Valenciens-Tülls . . .	Mtr. 2.50, 4.75—7.50 M.
70 cm Schwarze Chantilly-Tülls . . .	Mtr. 3, 3.50, 4.50—8.50 M.
110 cm Schwarze Chantilly u. Chantilly-Volants . . .	Mtr. 4.50, 6, 7.50—12 M.
110 cm Weisse u. cremefarb. gest. Tüll-Volants . . .	Mtr. 1.35—3 M.
110 cm Weisse u. cremefarb. gest. Batist-Roben . . .	Mtr. 6.50, 8.75, 10—30 M.

Seiden-Stoffe für Steppdecken u. Futterzwecke.

80 cm Farbige Steppdecken-Atlasse . . .	Mtr. 3 M.
100 cm Farbige Steppdecken-Atlasse . . .	Mtr. 3.50, 4.50 M.
160 cm Farbige Steppdecken-Atlasse . . .	Mtr. 9.50 M.
60 cm Gestreifte Atlasse für Rösche u. Mäntel . . .	Mtr. 2, 2.25, 4, 4.50 M.
60 cm Gesteppte Atlasse m. Watt-Unterlage . . .	Mtr. 1.75, 2.50, 3—4 M.

Farbige Kleider-Stoffe aller Art.

Doppelt breite farbige Crêps . . .	Mtr. 90 Pf. 1.10, 1.30 M.
Doppelt und einfach breite Doppel-Lustres . . .	Mtr. 62, 75, 90 Pf. 1.05—1.30 M.
Doppelt breite halb- und reinw. Plaid-Stoffe . . .	Mtr. 1, 1.25, 1.50—3.25 M.
Doppelt breite reinwollene Croisés . . .	Mtr. 1.15, 1.55, 2.20 M.
Doppelt breite reinwollene Cheviots . . .	Mtr. 1.40, 2.35, 2.60 M.
Doppelt breite reinwollene Kleidertuche . . .	Mtr. 1, 1.40 M.
Doppelt breite reinwollene Damentuche . . .	Mtr. 2, 2.50, 3.50, 4.50, 5 M.
Doppelt breite türkische Schlafrock-Stoffe . . .	Mtr. 2, 3.25, 4, 5 M.
Englische und deutsche Unterrock-Stoffe . . .	Mtr. 60, 65 Pf. 1.05—7.50 M.

Seiden-Plüsch und Sammete.

Schwarze und farbige Seiden-Plüsch . . .	Mtr. 1.70, 2, 3, 4 M.
Schwarze u. farbige englische Seiden-Plüsch . . .	Mtr. 5, 6, 7, 8 M.
Schwarzgestreifte Seiden-Sammete . . .	Mtr. 2.50, 3, 4, 5 M.
Schwarzgemusterte Seiden-Sammete . . .	Mtr. 3.75, 5, 6 M.

Schwarze Kleider-Stoffe.

(Renommirte, seit Bestehen des Etablissements bewährte Fabrikate.)

100 cm Reinwollene Cachemirs . . .	Mtr. 1.15, 1.35, 1.60 M.
110 cm Reinwollene Single-Cachemirs . . .	Mtr. 1.85, 2, 2.30, 2.70, 3 M.
110 cm Reinwollene Double-Cachemirs . . .	Mtr. 2.15, 2.50, 2.80, 3, 4 M.
110 cm Reinwollene foulirte Stoffe . . .	Mtr. 1.80, 2, 2.50 M.
110 cm Reinwollene cheviotartige Stoffe . . .	Mtr. 1.35, 1.85, 2.25, 2.35, 2.85 M.
105 cm Reinwollene Jacquart-Stoffe . . .	Mtr. 1.30, 1.75, 2.50—3.75 M.
105 cm Reinwollene Spitzen-Stoffe . . .	Mtr. 1.40, 1.75 M.

Hellfarbige Kleider-Stoffe

für Gesellschafts- und Ball-Toiletten.

Crémfarbige Crêps und Toiles . . .	Mtr. 92 Pf. 1.15, 1.30 M.
Crémfarbige Cachemirs und Cheviots . . .	Mtr. 1.60, 2.10, 2.60 bis 4 M.
Crémfarbige Toiles mit Seiden-Effekten . . .	Mtr. 1.40, 1.50, 1.75, 2.05—4.50 M.
Crémfarbige gestrichte Roben . . .	Stück 6, 8, 12—42 M.
Crémfarbige Damen-Tuche . . .	Mtr. 5.50, 6 M.
Mousseline de laines in reizenden Dessins . . .	Mtr. 1.10, 1.30, 1.50 M.
Hellfarbig bedruckte Kleider-Satins . . .	Mtr. 95 Pf.
Hellfarbig bedruckte Levantines . . .	Mtr. 60, 75, 80, 100 Pf.
Crêps, reinwollene, in allen Ballfarben . . .	Mtr. 1.15, 1.30 M.
Cachemirs, reinwollene, in allen Ballfarben . . .	Mtr. 1.40, 2.10, 2.40 M.

Pelzbezug und Mäntel-Stoffe.

130 cm Gestreifte u. glatte Kammgarn-Stoffe . . .	Mtr. 2.50, 2.75, 3.50, 4, 6.50 M.
130 cm Kammgarn-Stoffe m. Mohair-Effekten . . .	Mtr. 6 M.
130 cm Matlassé-Stoffe in Wolle und Seide . . .	Mtr. 7, 8, 18 M.

60 cm Schwarze und braune Seiden-Plüsch . . .	Mtr. 5, 9, 10, 11 M.
70 cm Schwarze Mohair-Plüsch . . .	Mtr. 7 M.

130 cm Schwarze u. braune Mohair-Plüsch m. Futter . . .	Mtr. 8, 9, 10, 12 M.
130 cm Gestreifte Mohair-Plüsch mit Futter . . .	Mtr. 6, 7, 8, 10, 12 M.
130 cm Schwarze und farbige Double-Stoffe . . .	Mtr. 2.75, 3, 4, 5, 6, 7 M.
130 cm Schwarze und farbige gestr. Double-Stoffe . . .	Mtr. 4, 4.50, 5, 6, 7 M.
130 cm Schwarze und farbige ramagirt Stoffe . . .	Mtr. 7, 8, 9 M.

60 cm Schwarze u. graue Krümmer für Besätze . . .	Mtr. 1.50, 2, 2.50, 3.4 M.
60 cm Farbige Krümmer für Mäntel u. Besätze . . .	Mtr. 1.75, 2.50, 3.4, 5 M.

Plüsch- und pelzartige Besatz-Stoffe aller Art.

130 cm Jacken-Plüsch, schwarz, braun und blau . . .	Mtr. 2.25, 2.85 M.
130 cm Jacken-Plüsch, schwarz, braun und blau . . .	Mtr. 3.25, 4—6 M.
130 cm Jacken-Plüsch, ganz dick . . .	Mtr. 4, 5, 5.25 M.

Tuch-Stoffe für Knaben- u. Herren-Anzüge.

Sämtliche Qualitäten, ohne Ausnahme, sind nadelfertig.

Buckskins in kleinen Caros und Streifen . . .	Mtr. 2.50, 3.50, 4.25—8 M.
Buckskins in gewirnten Dessins . . .	Mtr. 4, 5.75, 6.50, 7.25—8 M.
Buckskins mit Seiden-Effekten . . .	Mtr. 8, 9—13.50 M.
Kammgarn-Stoffe zu Anzügen . . .	Mtr. 6.50, 8.50, 9.50—12.50 M.
Schwarze Satins, Croisés und Tuche . . .	Mtr. 5.50, 6.50, 9 M.
Schlatrock-Stoffe m. u. ohne angewebt. Futter . . .	Mtr. 4.75, 6.75, 8 M.
Paletôt-Futter in schön. Caros u. Streifen, 140 cm br. . .	Mtr. 1, 1.80, 2.80—4.50 M.

Zu bedeutend zurückgesetzten Preisen

halte in den Geschäftsräumen der **II. Etage** vom 15. November bis 24. December d. J.

Ausverkauf von Waaren

die theils Restbestände bilden, theils in den Schaufenstern etwas gelitten haben, theils auch von mir nicht weiter geführt werden.

Licht-Zimmer.

Toiletten-Zimmer.

3%
Cassen-
Rabatt

3%
Cassen-
Rabatt

Parterre. Erste Etage. Zweite Etage. Nr. 6 König-Johannstrasse Nr. 6. Parterre. Erste Etage. Zweite Etage.

Parterre. Erste Etage. Zweite Etage. Nr. 6 König-Johannstrasse Nr. 6. Parterre. Erste Etage. Zweite Etage.

Presoner glückwünschen.

Billige, aber feste Preise. — Umtausch aller Waaren bereitwilligst.

3% Cassen-Rabatt.

3% Cassen-Rabatt.

3% Cassen-Rabatt

Das Manufacturwaaren-Haus

3% Cassen-Rabatt

Siegfried Schlesinger

DRESDEN

Nr. 6 König-Johannstrasse Nr. 6

ist nach Art grossstädtischer Etablissements organisirt. Jeder nur denkbare Artikel der Manufactur- und Modewaaren-Branche bildet einen Rayon für sich allein und jedem Besucher desselben ist die nicht unterschätzende Annehmlichkeit geboten, Alles in einem Geschäft vereint zu finden und dadurch das lästige und zeitraubende Umherlaufen erspart.

Einfarbige Mohair-Möbel-Plüsch.

60 cm Möbel-Plüsch, niederflor in allen Farben	Mtr. 2,85, 3 M.
60 cm Möbel-Plüsch, hochflor in allen Farben	Mtr. 3,00, 4,50 M.
70 cm Möbel-Plüsch, niederflor in allen Farben	Mtr. 4,50, 7 M.
70 cm Möbel-Plüsch, hochflor in allen Farben	Mtr. 6,50 M.
60 cm Möbel-Plüsch, gepresst in allen Farben	Mtr. 3,350, 4,50 M.
60 cm Möbel-Plüsch mit frise Dessins	Mtr. 6,50 M.
60 cm Möbel-Plüsch mit relief Dessins	Mtr. 7, 8,50 M.
60 cm Möbel-Plüsch, Relief auf Atlas-Fond	Mtr. 10,50, 13 M.
60 cm Moquette-Möbel-Plüsch	Mtr. 6,50, 7,50, 8 M.
100 cm Moquette-Möbel-Plüsch	Mtr. 10,50, 14,25 M.
120 cm Leinen-Plüsch für Decorations-Zwecke	Mtr. 15, 16,75, 7 M.
140 cm Seiden-Möbel-Plüsch	Mtr. 5,50, 6,50, 8 M.
120 cm Seiden-Portièren-Plüsch	Mtr. 15 M.

Einfarbige wollene Möbel-Stoffe.

120 cm einfarbige Baumwoll-Damaste	Mtr. 1,25, 1,50 M.
120 cm einfarbige Zwirn-Damaste	Mtr. 1,40, 1,75, 2,10 M.
120 cm einfarbige Woll-Damaste	Mtr. 2,00, 2,85, 3,85, 4,50 M.
120 cm einfarbige Woll-Crèpes	Mtr. 3, 4,50, 5 M.
120 cm einfarbige Möbel-Ripse	Mtr. 2,65, 3,25, 4,50 M.
120 cm einfarbige seidenartige Woll-Atlasse	Mtr. 4,50 M.

Einfarbige Friese

für Tisch-tuch-Unterlagen, Plättbret-Bezüge, Vorhänge, Stickerien etc.

85 cm baumwollener Fries in weiss	Mtr. 1,45, 1,95 M.
120 cm baumwollener Fries in weiss	Mtr. 1,75, 2 M.
120 cm baumwollener Fries in allen Farben	Mtr. 2 M.
140 cm reinwollener Fries in allen Farben	Mtr. 2,75, 3,25, 4,25 M.
60 cm weisser Plätt-Fries in weiss	Mtr. —85, 1,25 M.

Abgepasste Portièren.

Buntgewebte Travers-Portièren 115x365	Paar 6,50, 9,75, 11,50, 12 M.
Buntgewebte Travers-Portièren 115x385	Paar 10,17,50, 18,50—24 M.
Chenillen-Portièren in herald. u. pers. Dessins	Paar 21—30 M.
Fantasie-Portièren in herald. u. pers. Dessins	Paar 22,50—67 M.

Divan-Decken.

Divan-Decken aus Fantasiestoffen, doppelseitig	Stück 25, 28, 33 M.
Divan-Decken aus Axminster-Plüsch	Stück 50, 70 M.
Divan-Decken aus feinstem Mohair-Plüsch	Stück 140 M.

Tisch-Decken.

Tisch-Decken in bedrucktem Gummi-Stoff	Stück 2,50—9 M.
Tisch-Decken in gewebten Jute-Stoffen	Stück 1,40, 1,50, 1,75, 2,10 M.
Tisch-Decken in gewebten Fantasie-Stoffen	Stück 2,20, 2,50, 2,85—13 M.
Tisch-Decken in Ripps mit Borduren	Stück 5,25—9,50 M.
Tisch-Decken in Crèpe mit Borduren	Stück 8,50, 10, 14, 18 M.
Tisch-Decken in Jute-Plüsch mit Borduren	Stück 14,50, 21, 26 M.
Tisch-Decken in Jute-Plüsch, goldgestickt	Stück 21, 26 M.
Tisch-Decken in Mohair-Plüsch, glatt	Stück 22,50, 26 M.
Tisch-Decken in Mohair-Plüsch mit Borduren	Stück 28, 34 M.
Tisch-Decken in Mohair-Plüsch, goldgestickt	Stück 34, 40 M.
Tisch-Decken in Mohair-Plüsch mit Relief-Mastern	Stück 45 M.

Bett-Decken.

Weisse Waffel-Bettdecken	Stück 1,40, 1,50, 2,25, 2,50—5,50 M.
Bunte Waffel-Bettdecken	Stück 2,00, 2,85, 3,25, 3,75, 4 M.
Weisse Piqué-Bettdecken	Stück 4,50, 6,75, 8,50, 12 M.
Bunte Piqué-Bettdecken	Stück 4,50, 5,25, 6,50, 11 M.
Bett-Decken von buntnarb. Fantasie-Stoffen	Stück 10,50, 13 M.
Bett-Decken, reine Welle, in glatten Farben	Stück 15 M.

Bett-Vorlagen und Angora-Felle.

Bett-Vorlagen Germania	Stück 2,30—4 M.
Bett-Vorlagen Tapestry	Stück 2,40, 3,30, 4, 5,25 M.
Bett-Vorlagen Velour	Stück 5,50 M.
Bett-Vorlagen Brüssel	Stück 8 M.
Bett-Vorlagen Axminster	Stück 3,40, 5,50, 7,75—16 M.
Bett-Vorlagen Smyrna	Stück 9 M.
Bett-Vorlagen Sealskin	Stück 0,95, 1,25, 1,75, 2,20, 2,80—5 M.
Bett-Vorlagen chin. Ziege	Stück 4, 6, 8, 10, 12 M.
Bett-Vorlagen Angora	Stück 5, 6,75, 9—14 M.

Elsasser bedruckte Möbel-Stoffe.

Bedruckte Möbel- und Vorhang-Cattune	Mtr. 30, 40 Pf.
Bedruckte Möbel- und Vorhang-Crèpes	Mtr. 45, 55, 65 Pf.
Bedruckte Möbel- und Vorhang-Crèpes	Mtr. 60, 75, 80—130 Pf.

Sämmtliche Serien in grosser Muster-Auswahl in orientalischem, heraldischem und Rococo-Geschmack vertreten.

Englische Tüll-Gardinen.

115 cm zweiseitig gebogt in weiss und crème	Mtr. 40, 50, 60, 90 Pf.
125 cm zweiseitig gebogt in weiss und crème, gestreift	Mtr. 60, 75, 80, 85 Pf.
135 cm zweiseitig gebogt in weiss und crème	Mtr. 85, 90, 100—170 Pf.
Abgepasste, dweiseitig gebogte	das Fenster von 5,50—39 M.

Congress-Stoffe und Borden.

110 cm Congress-Stoff, weiss und crème, feinfädig	Mtr. 35, 38, 43—68 Pf.
110 cm Congress-Stoff, weiss und crème, starkfädig	Mtr. 55, 63, 80—100 Pf.
110 cm Congress-Stoff, weiss und crème, gestreift	Mtr. 65, 80—115 Pf.
110 cm Congress-Stoff, buntnarbig gestreift	Mtr. 105, 125 Pf.
Congress-Borden, stets passend zu Gardinen	Mtr. 18, 25, 28, 32—58 Pf.

Vitragen- und Rouleaux-Stoffe.

Englische Tüll-Vitragen, weiss und crème	Mtr. 26, 28, 32—110 Pf.
Schweizer Tüll-Vitragen, bunt gestickt	Mtr. 200, 250 Pf.
Englische Madras-Vitragen, transparentartig	Mtr. 100, 110, 125—525 Pf.
Elsasser Nansoe-Vitragen, Glasmalerei	Mtr. 60, 70 Pf.
Crèmefarbige Cöper-Stoffe, in glatt	Mtr. 55, 65, 82, 90 Pf.
Crèmefarbige gestreifte Satins	Mtr. 68, 85, 92, 110 Pf.
Crèmefarbige damassirte Stoffe	Mtr. 105, 130, 160, 180 Pf.
Buntgestreifte Rouleaux-Stoffe	Mtr. 60, 70, 75, 85—175 Pf.

Gardinen-Halter und -Fransen.

Gardinen-Halter in weiss und crème	Paar 20, 35—130 Pf.
Gardinen-Halter in buntnarbig Jute	Paar 50—150 Pf.
Gardinen-Halter in buntnarbig Wolle	Paar 70—110 Pf.
Gardinen-Halter in Messing und Nickel	Paar 1—1,40—10,50 M.
Gardinen-Fransen in weiss und crème	Mtr. 10, 15, 20—50 Pf.
Gardinen-Fransen in farbig	Mtr. 30, 35, 40—80 Pf.

TEPPICHE.

Solide und anerkannt bewährte Qualitäten.

Germania-Teppiche in 6 Grössen	Stück 6,75, 11, 16, 18, 25—70 M.
Tapestry-Teppiche in 5 Grössen	Stück 12, 18, 23, 35, 45—70 M.
Velour-Teppiche in 5 Grössen	Stück 17,50, 23,50, 30, 32—100 M.
Axminster-Teppiche IIa in 7 Grössen	Stück 20, 31, 45, 59—120 M.
Axminster-Teppiche Ia in 8 Grössen	Stück 31,50, 48, 72, 88—250 M.
Smyrna-Teppiche Uschak	Stück 125, 155, 210, 300—600 M.

Gelegenheits-Kauf

Smyrna-Teppiche unter reellen Preis.

Grösse 200x300 cm	270x390 cm	300x400 cm
Stück 70 M.	120 M.	170 M.

Zum Belegen ganzer Zimmer:

70 cm Tapestry-Rollen	Mtr. 2,85, 3,60 M.
70 cm Velours-Rollen	Mtr. 5,50 M.
70 cm Brüssel-Rollen	Mtr. 5,25, 5,75 M.
70 cm Tournay-Rollen	Mtr. 7 M.

Läufer und Matten.

Jute-Läufer in allen Breiten	Mtr. 40, 50, 60, 70 Pf.
Manilla-Läufer in allen Breiten	Mtr. 120, 160 Pf.
Cocos-Läufer in allen Breiten	Mtr. 120, 155 Pf.
Holländer-Läufer in allen Breiten	Mtr. 120, 150, 180, 200 Pf.
Wachs-Läufer in allen Breiten	Mtr. 115, 135, 165, 190 Pf.
Linoleum-Läufer in allen Breiten	Mtr. 125, 200, 220, 270, 300 Pf.
Cocos-Matten in verschiedenen Grössen	Stück 35, 75, 100, 170, 200 Pf.
Ketten-Matten in verschiedenen Grössen	Stück 135, 175, 285, 350 Pf.
Bürsten-Matten in verschiedenen Grössen	Stück 165, 200 Pf.

Dresdner Nachrichten.

Parterre, Erste Etage, Zweite Etage. Nr. 6 König-Johannstrasse Nr. 6. Parterre, Erste Etage, Zweite Etage.

3% Cassen-Rabatt.

3% Cassen-Rabatt.

Portofreier Versandt von Aufträgen von 15 Mark an.

Beste aller Waaren-Gattungen zum und unter dem Selbstkostenpreis.

3% Cassen-Rabatt

3% Cassen-Rabatt

Das Manufacturwaaren-Haus

3% Cassen-Rabatt

Siegfried Schlesinger

DRESDEN

Nr. 6 König-Johannstrasse Nr. 6

empfiehlt die seit Bestehen des Etablissements nachstehend eingeführten Qualitäten, welche sich im Gebrauch auf das Vorzüglichste bewähren, was durch die bedeutende Entwicklung dieser Artikel begründet.

Baumwollen- und Leinen-Waaren.

Weisse Hemdentuche und Renforcés	Mtr. 29, 38, 46, 52, 60, 70 Pf.
Weisse Shirtings und Chiffons	Mtr. 23, 25, 32, 35, 42-60 Pf.
Weisse Dowlas in allen Breiten	Mtr. 40, 45, 55, 70, 82, 100 Pf.
Weisse Piqué, geraut und ungeraut	Mtr. 42, 48, 50, 56, 65-175 Pf.
Weisse gestr. Naugenleinen in 1/2 und 3/4	Mtr. 43, 50, 56-115 Pf.
Weisse Bett-Damaste in 1/2 und 3/4	Mtr. 55, 65, 78, 100-375 Pf.
Weisse starkfädig halbkörnig Creas-Leinen	Mtr. 68, 78, 81, 95-125 Pf.
Weisse feinfädig ganzweicht Creas-Leinen	Mtr. 100, 110, 120, 180 Pf.
Weisse stark und feinfädig Bettuch-Leinen	Mtr. 150, 175, 190-250 Pf.
Weisse ganzweicht rein Leinen-Damast 1/2 u. 3/4	Mtr. 110, 180, 210, 280 Pf.
Bunte echtfarbige Bettzeuge, 1/2 und 3/4	Mtr. 45, 50, 57, 65, 80-105 Pf.
Roth, weiss gestreifte Inlets	Mtr. 45, 51, 70, 88 Pf.
Bunt gestreifte Feder-Köpers, 1/2 und 3/4	Mtr. 75, 88, 105, 120-175 Pf.
Glätte rotbe Inlets u. Feder-Köpers, 1/2 u. 3/4	Mtr. 70, 80, 95, 115-275 Pf.
Glätte blaue Inlets und Köpers, 1/2 und 3/4	Mtr. 120, 150, 180, 225 Pf.
Glätte blaue, grüne und braune Schürzen-Leinen in diversen Breiten.	
Blau bedruckte Schürzen-Leinen, 1/2, Mtr. 95 Pf.	
Gestreifte Blousen-Leinen und fertige Blousen.	
Abgepasste und fertige blau leinene Schürzen, Stück 85, 100, 150 Pf.	

Tischtücher und Servietten.

1 St. 138:138 Dreil-Tischtuch mit 6 St. 68:68 Servietten	7.50 M.
1 St. 138:170 Dreil-Tischtuch mit 6 St. 68:68 Servietten	8.- M.
1 St. 166:170 Dreil-Tischtuch mit 6 St. 68:68 Servietten	9.- M.
1 St. 130:135 Jacquard-Tischtuch mit 6 St. 65:65 Servietten	7.40, 7.50 M.
1 St. 130:170 Jacquard-Tischtuch mit 6 St. 65:65 Servietten	8.15, 10.50 M.
1 St. 160:170 Jacquard-Tischtuch mit 6 St. 65:65 Servietten	8.65, 11.75 M.
1 St. 160:170 Damast-Tischtuch mit 6 St. 70:70 Servietten	13.75, 18, 22 M.
1 St. 166:340 Dreil-Tischtuch mit 12 St. 68:68 Servietten	17.75 M.
1 St. 166:340 Jacquard-Tischtuch mit 12 St. 65:65 Servietten	17.25, 23 M.
1 St. 166:340 Damast-Tischtuch mit 12 St. 70:70 Servietten	27, 34, 42 M.

Sämtliche Qualitäten und Größen in oben angeführten Tischtüchern und Servietten sind in demselben Preis-Verhältnis auch einzeln erhältlich.

Handtücher und Wischtücher.

Bei Entnahme geschlossener Stücke ermässigte Preise.

42-50 cm gebleihte Dreil-Handtücher	Mtr. 42, 52, 58, 65, 80 Pf.
42-50 cm gebleihte Jacquard-Handtücher	Mtr. 50, 58, 65, 80 Pf.
42-50 cm rohe Dreil-Handtücher	Mtr. 21, 28, 35, 38, 42, 50 Pf.
42 cm rohe Jacquard-Handtücher	Mtr. 35, 38, 42, 50 Pf.
Abgepasste weisse Dreil-Handtücher	Dtd. 5.50 M.
Abgepasste weisse Zwirn-Handtücher, genäht	Dtd. 11 M.
Abgepasste weisse Jacquard-Handtücher	Dtd. 7.50, 9, 10 M.
Abgepasste weisse Damast-Handtücher	Dtd. 13, 18 M.
Abgepasste weisse Gerstenkorn-Handtücher	Dtd. 10.50, 12, 16 M.
Parade-Handtücher m. Fransen u. bunten Kanten	Stück 1.75-5 M.
Parade-Handtücher zu Stickereien geeignet	Stück 1.00, 1.90 M.
Grün und bunt carrirte Wischtücher	Dtd. 2.40, 3-6 M.
Weiss und bunt carrirte Wischtücher	Dtd. 2.50, 3.75, 4.75-6 M.

Bestickte leinene Decken.

Bestickte Tablettdecken	St. 40, 50, 60 Pf. 1 M.
Tischläufer	St. 2, 2.50, 3-15 M.
Ueberhang-Handtücher	St. 1.80, 2, 2.50-8 M.
Servierdecken	St. 2.50, 3-10 M.
Tischdecken	St. 9.50, 12 M.

Fertige Bett-Wäsche,

von gediegensten Stoffen auf's Sorgfältigste hergestellt.

1 Deckbett und 1 Kopf-Kissen aus bunt carrirt. Bettzeug	4.25 M.
1 Deckbett und 2 Kopf-Kissen aus bunt carrirt. Bettzeug	6.50 M.
1 Deckbett und 1 Kopf-Kissen aus la Elsassor Dowlas	5.25 M.
1 Deckbett und 2 Kopf-Kissen aus la gestreitem Satin	8 M.
1 Deckbett und 2 Kopf-Kissen aus bestem weissen Damast	11, 13.25 M.
1 St. 155:205 Bett-Laken aus Dowlas, mit Naht	St. 2 M.
1 St. 155:205 Bett-Laken aus Halbleinen, ohne Naht	St. 2.65 M.
1 St. 150:205 Bett-Laken aus starkfädigem Reinleinen, ohne Naht	St. 3 M.
1 St. 165:205 Bett-Laken aus starkfädigem Reinleinen, ohne Naht	St. 3.25 M.
1 St. 165:205 Bett-Laken aus feinfädigem Reinleinen, ohne Naht	St. 4.25 M.
1 St. 115:205 Unterbett aus roth-weiss gestreiftem Dreil	St. 5.75 M.
1 St. 115:205 Unterbett aus roth-roth gestreiftem Dreil	St. 6.50 M.
1 St. 115:205 Unterbett aus einfarbigem rothen Dreil	St. 8.75 M.
1 Inlet, best. aus 1 Deckbett u. 1 Kopf-Kissen von roth, weiss gestr. Inlet	St. 6.50 M.
1 Inlet, best. aus 1 Deckbett u. 2 Kopf-Kissen von glattrosa Inlet	St. 8.25 M.
1 Inlet, best. aus 1 Deckbett u. 2 Kopf-Kissen von roth-roth gestr. Inlet	St. 11 M.

Engl. und deutsche Frottir-Artikel.

Weissbaumwollene Frottir-Handtücher	St. 60, 85 Pf., 1, 1.20-3.50 M.
Weissleinen Frottir-Handtücher	St. 1.50, 1.90, 2.20 M.
Weissbaumwollene Frottir-Laken	St. 1.60, 2.65, 4.25, 5.50-9 M.
Grauleinene Frottir-Laken	St. 5, 6.50, 7.25 M.
Weissbaumwollene Frottir-Stoffe	Mtr. 2.85, 4 M.
Grauleinene Frottir-Stoffe	Mtr. 4 M.
Grün und weisse Frottir-Handschuhe	St. 16, 18, 24 Pf.
Weisse und bunte Frottir-Flecke	St. 8, 10, 20 Pf.

Leinene Taschentücher.

45 cm weiss reinleinen Taschentücher	Dtd. 2.10 M.
49 cm weiss reinleinen Taschentücher	Dtd. 2.70, 3, 4, 5-10 M.
54 cm weiss reinleinen Taschentücher	Dtd. 4, 5, 6, 7-10 M.
60 cm weiss reinleinen Taschentücher	Dtd. 6.50, 7, 8 M.
Reinleinenes Batist-Taschentücher mit Hoblsaum	Dtd. 6, 7-15 M.
Reinleinenes Batist-Taschentücher mit bunten Kanten	Dtd. 6.50, 7, 8-12 M.

Schlaf- und Stepp-Decken.

Sämtliche Stepp-Decken sind eigene Herstellung und mit 3 1/2-4 Pfund weisser Watte gefüllt.

Stepp-Decken aus Purpur, 90:115 cm	St. 2.50 M.
Stepp-Decken aus Purpur, 100:100 cm	St. 3.40 M.
Stepp-Decken aus Purpur, 120:180 cm	St. 4.25 M.
Stepp-Decken aus Purpur, 140:180 cm	St. 5.25 M.
Stepp-Decken zweiseitig Cotton, 120:180 cm	St. 4.75 M.
Stepp-Decken zweiseitig Cotton, 140:200 cm	St. 5.75 M.
Stepp-Decken aus Croisé, 140:200 cm	St. 6.75 M.
Stepp-Decken einseitig Satin, 140:200 cm	St. 9.- M.
Stepp-Decken zweiseitig Satin, 140:200 cm	St. 10.- M.
Stepp-Decken einseitig Wollfläs, 140:200 cm	St. 11.- M.
Stepp-Decken einseitig Wollfläs, 160:200 cm	St. 12.50 M.
Stepp-Decken zweiseitig Wollfläs, 160:200 cm	St. 16.- M.
Stepp-Decken zweiseitig Wollfläs, 160:200 cm	St. 19.- M.
Stepp-Decken zweiseitig Atlas, 160:200 cm	St. 30.- M.
Stepp-Decken zweiseitig Atlas, 190:220 cm	St. 36.- M.

Daunen-Stepp-Decken

aus Satin, einseitig, 140:200 cm	St. 19.- M.
aus Satin, zweiseitig, 160:200 cm	St. 30.- M.

Schlaf-Decken.

Schlaf-Decken, naturfarbig, 140:200 cm, 130:160	St. 4.25, 5.75 M.
Schlaf-Decken, naturfarbig, 130:180 cm, Prima	St. 6.50, 8 M.
Schlaf-Decken, weiss, 150:205 cm	St. 8.50-15 M.
Schlaf-Decken, weiss, 160:220 cm	St. 12-17 M.
Schlaf-Decken, roth, 150:205 cm	St. 8-11 M.
Schlaf-Decken, Jacquard, 150:205 cm	St. 16.- M.

Kameelhaar-Decken

a Stück 8.75, 11-15.50, 18, 20-24 M.

Tricot-Reform-Stepp-Decken

Grösse 130:200 cm, St. 8, 9-17 1/2 M.

Reise-Decken.

Plüsch-Decken (deutsch)	St. 6, 8, 10, 12 M.
Plüsch-Decken (englisch)	St. 16, 18, 20 M.
Mohair-Plüsch-Decken	St. 19, 21, 23, 30, 45 M.
Lama-Decken	St. 19, 20, 24, 30 M.
Fuss-Säcke in Plüsch und Pelz	St. 3.30, 5.50, 6.50 M.

Pferde-Decken.

Pferde-Decken, graubraun (Haardecke)	Stück 2, 3, 4, 6.50 M.
Pferde-Decken, melirt, graubraun (Holl-Wolle)	Stück 2.50, 4.50, 5.50, 6.50 M.
Pferde-Decken, glattfarbig, in Karri (weisse Wolle)	Stück 4.50, 7, 9 M.
Pferde-Decken, Prima, glatt u. carrirt (reine Wolle)	Stück 7, 8, 10, 14 M.
Pferde-Decken, Sportdecken m. Hufeisenkante	Stück 11, 14 M.
Pferde-Decken-Stoff, 110 cm breit	Mtr. 3.50, 6 M.

Wasserdichte Pferde-Decken

mit warmem Unterfutter und Riemenzeug
130:140 cm gross Stück 8.50 M.
150:140 cm gross Stück 9.50 M.

Pelz-Waaren.

Krimmer-Müffe	Stück 85 Pf., 1.10, 1.50 M.
Pelz-Müffe aller Arten	Stück 1.25, 1.75, 2, 3, 4, 5-16 M.
Pelz-Kragen aller Arten	Stück 1.10, 1.75, 2.50-16 M.
Pelz-Bons aller Arten	Stück 1.00, 3-24 M.

Pelz-Garnituren.

Muff und Boa zusammen 5.50, 8-40 M.

Lamas und Flanelle

In prachtvollen Mustern zu Jacken, Blousen und Kleidern.
100 cm halbwoollene Lama-Noppé 80 Pf., 1, 1.30 M.
100 cm reinwoollene Lama-Jaspé 1.65, 2.35, 2.60 M.
100 cm reinwoollene Velour-Lama-Brocché 2.35, 2.75, 3.50, 3.75 M.
100 cm carrirt und einfarbiges Rock-Flanell 1.75 M.

Halbwoollene Rockzeuge.

84 cm Wolldecks, carrirt, gestreift und glatt	Mtr. 50, 75 Pf.
84 cm Kernköpers, Mantillas etc. etc.	Mtr. 75, 95 Pf.

Hemden-Barchent,

waschechte, beste Eabrikate.

70 cm Barchent, rosa und bunt gestreift	Mtr. 32, 35, 40, 57, 68 Pf.
75 cm Barchent, rosa und bunt gestreift	Mtr. 62, 68, 72 Pf.
70 cm Barchent, zweiseitig bedruckt	Mtr. 35, 53 Pf.
80 cm Barchent, carrirt, gestreift und glatt	Mtr. 60, 65, 68-80 Pf.

3% Cassen-Rabatt

Fortlaufender Eingang von Neuheiten in allen Rayons des Etablissements.

Dresdner Glasbrücker.

Parterre, Erste Etage, Zweite Etage. Nr. 6 König-Johannstrasse Nr. 6. Parterre, Erste Etage, Zweite Etage.

Parterre, Erste Etage, Zweite Etage. Nr. 6 König-Johannstrasse Nr. 6. Parterre, Erste Etage, Zweite Etage.

Die Bedienung in den Geschäftsräumen wird durch circa 100 Personen vermittelt.

3% Cassen-Rabatt

3% Cassen-Rabatt

3% Cassen-Rabatt

Das Manufacturwaaren-Haus

3% Cassen-Rabatt

Siegfried Schlesinger

DRESDEN

Nr. 6 König-Johannstrasse Nr. 6

lässt von allen aufgenommenen Artikeln, soweit dies thunlich, bereitwilligst Collectionen oder Proben verabreichen und nimmt nichtconvenirende Waare, selbst wenn geschnitten, anstandslos zurück. Es ist auf das Bereitwilligste gestattet, die Localitäten zu besichtigen und sich von der Preiswürdigkeit der Waaren zu überzeugen.

Fertige weisse Leibwäsche.

Herren-Nacht-Hemden aus weissem Hemdentuch	St. 1,03, 2,35, 2,60, 3,25, 4 M.
Herren-Ober-Hemden aus weissem Hemdentuch mit kleinem Einsatz	St. 3,25, 4,25, 5 M.
Herren-Kragen und Manschetten aus feinstem Leinen in allen Facens	St. 30, 45, 50, 60-80 Pf.
Herren-Serviteurs und Chemisettes, rein Leinen, mit und ohne Kragen	St. 75, 90, 1,05 M.
Damen-Hemden aus weissem Hemdentuch und Leinen mit einfacher Trimmung los zur elegantesten Handstickerei	St. 1,25, 1,50, 1,90, 2,20-5,50 M.
Damen-Beinkleider aus weissem Chiffon, Crêpe und Barchent	St. 1,20, 1,30, 1,60, 1,90-4,00 M.
Damen-Röcke aus weissem Chiffon und Barchent	St. 1, 1,25, 1,60, 2, 2,35-9 M.
Damen-Jacken aus weissem Satin, Pique u. Domest	St. 1,25, 1,60, 1,90, 2,10-4,25 M.

☛ Kinder-Wäsche vom Einfachsten bis zum Elegantesten ☛
☛ für Erstlinge und jeden Jahrgang. ☛

Fertige bunte Leibwäsche.

Männer-Hemden von glattem Barchent	St. 1,45, 1,80, 1,90-2,25 M.
Männer-Hemden von gestreiftem Barchent	St. 1,55, 1,95, 1,90-2,25 M.
Männer-Hemden von bedrucktem Barchent	St. 1,50, 1,80, 2,25 M.
Frauen-Hemden von glattem Barchent	St. 1,15, 1,40, 1,55, 1,90 M.
Frauen-Hemden von gestreiftem Barchent	St. 1,15, 1,45, 1,60, 1,90 M.
Frauen-Hemden von bedrucktem Barchent	St. 1,15, 1,60, 1,90 M.
Knaben-Hemden in glattem u. gestreiftem Barchent	St. 75, 80, 90 Pf. 1-1,20 M.
Mädchen-Hemden in glattem u. gestreiftem Barchent	St. 60, 75, 80, 90-115 Pf.
Frauen-Beinkleider von einfachem M. Handlungsmass	St. 1,70, 2,05 M.
Frauen-Beinkleider von glattem Barchent	St. 1,10, 1,15, 1,70 M.
Frauen-Beinkleider von gestreiftem Elsass-Barchent	St. 1,45, 1,55, 1,70 M.
Mädchen-Beinkleider von einfarbigem Molton	St. 70, 82, 110-150 Pf.
Mädchen-Beinkleider von glattem und gestreiftem Barchent	St. 65, 60, 65, 70-120 Pf.

Damen-Flanell-Blusen, einfarbig	St. 5 M.
Damen-Barchent-Blusen, verunstert	St. 1,40, 2,00 M.
Kinder-Blusen aus Barchent	St. 1,00 M.
Frauen-Röcke aus Calmuc, mit Kante	St. 2,60 M.
Frauen-Röcke aus Wollfick	St. 2,30 M.
Frauen-Röcke aus Kernkörper	St. 4 M.
Frauen-Lustre-Röcke, mit und ohne Volant	St. 2,75, 4 M.
Frauen-Jacken aus Barchent	St. 1,10, 1,85 M.
Frauen-Jacken aus Biber oder Calmuc	St. 1,35, 1,65 M.

Normal- und Reform-Unterkleider.

System Prof. Dr. Jäger, garantiert reine Wolle, ohne jeden Farbstoff.

Jacken	No. 4.	5.	6.	7.
	M. 4.-	4,25.	4,75.	5,25.
Hemden	No. 0.	1.	2.	3.
	M. 4,75.	5,50.	6.-	5,50.
Hosen	No. 4.	5.	6.	7.
	M. 4,25.	4,75.	5,25.	5,75.

System Dr. Lahmann, aus bester ägyptischer Baumwolle.

Jacken	No. 4.	5.	6.	7.
	M. 1,75.	2,05.	2,35.	2,50.
Hemden	No. 0.	1.	2.	3.
	M. 2,25.	2,50.	2,70.	2,85.
Hosen	No. 4.	5.	6.	7.
	M. 2.-	2,15.	2,40.	2,70.

System Pfarrer Kneipp aus reinem Trikot.

Hemden	Größe 48.	51.	54.
	M. 3,25.	3,50.	3,75.
Hosen	Größe 42.	45.	48.
	M. 2,25.	2,50.	2,75.

Netz-, Macco- und seidene Socken.

Strümpfe und Socken

in farbig und schwarz für Herren, Damen und Kinder.

Gestrickte Jagd-Westen.

Jagd-Westen aus Kammgarn in allen Farben . . . Stück 2,75, 3,50-14 M.

Schulter-Kragen.

Schulter-Kragen von Seideln	Stück 60, 85 Pf., 1, 1,50, 2,25, 3,25 M.
Schulter-Kragen von Mohair und Plüsch	Stück 2, 2,25, 3-7 M.
Schulter-Kragen mit Atlasfutter	Stück 5-7,50 M.
Schulter-Kragen v. Seidenplüsch u. Astrachan	Stück 5,25, 6-14 M.

Tricot-Tailen

von einfachsten bis zu den elegantesten Neuheiten.

Tricot-Tailen mit Futter, glatt	Stück 3,75, 5, 6,50 M.
Tricot-Tailen mit Futter, soutachirt	Stück 4,50, 4,75, 6 M.
Tricot-Tailen, garnirt	Stück 6, 8, 10-18 M.

Unter-Röcke.

Unter-Röcke, gestrickt	Stück 1,20, 1,50, 1,80-6 M.
Unter-Röcke in Barchent	Stück 1,75, 2, 2,50 M.
Unter-Röcke in Velour	Stück 3,40, 3,80, 4,75, 6-15 M.
Unter-Röcke in Zanella	Stück 4,50, 6,50-16 M.
Unter-Röcke in Cachemir	Stück 12,75, 13,50 M.
Unter-Röcke in Atlas	Stück 15, 18, 20-30 M.

Fertige Morgen-Röcke und Matinés

nach neuesten Modellen angefertigt

aus Elsass-Barchent in reizenden Mustern, einfarbigem und bedrucktem Flanell, türkischem, reinem Seiden- und Seiden-Plüsch mit Plüschfutter, Stück 4,75, 6,50, 9, 12, 15, 18-72 M.

Fertige Kinder-Tailen-Blusen und Kleidchen

in allen Grössen

aus Barchent, Flanell, Trikot Stück 1,85, 2, 2,25, 3, 4-18 M.

Fertige Kinder-Jäckchen u. Mäntelchen

in allen Grössen

aus Trikot, Cheviot und Plüsch Stück 3,25, 4, 5, 9-18 M.

Knaben-Anzüge aus Trikot 5, 5,50, 6, 9,50 M.

Mützen für Kinder und Erwachsene in reizenden Neuheiten 1,15, 1,30, 1,75-3,50 M.

Hauben u. Capotten für Damen und Kinder, eleganteste Plüsch-Neuheiten 70 Pf., 1,20, 1,60-12 M.

Concert- und Ball-Shawls in allen Farben von Wolle und Seide in 3,35, 3,85, 4,50-21 M.

Cachenez für Herren u. Damen in Wolle, Halbschleide und Rein-Seide 52, 75, 80 Pf., 1-9,00 M.

Seidene Taschentücher für Herren in reizenden Mustern 2,75, 3,75-5,50 M.

Spachtel-Fichus u. Kragen, erweicht, in einfachen u. eleganten Ausführungen 35, 60, 80, 120-750 Pf.

Deckchen aller Arten u. Grössen in englisch Tüll, weiss u. crème, Fillet-Gespinnst in bunt, crème Spachtel etc. 16, 30, 40, 65, 85-700 Pf.

Fächer in Feder, Gaze u. Atlas, hell und dunkel, farbig, vom einfachsten bis elegantesten Genres 60, 75 Pf., 1-24 M.

Schürzen aus blau bedruckten Leinen und Gummistoffen aus Cattan, Crottonne, Satin; praktische 90 Pf., 1,40-3,50 M.

Schürzen Wirtschaftsschürzen in schönen Mustern 60, 75, 90-250 Pf.

Schürzen aus Jovastoff, Köper, Batist etc., mit und ohne Stickerei, als eleg. Fantasie-Schürzen 75, 95 Pf., 1,10-7,50 M.

Schürzen in schwarz, aus Lestre, Panama, Cachemir und Seide 1, 1,20, 1,80-16 M.

Schürzen aller Arten für Kinder und für jedes Alter 75, 90 Pf., 1,20-4 M.

Corsets, hochschürrende Façons mit imitirt und echtem Fischbein 1,25, 1,65, 2,15-9,50 M.

Regenschirme für Herren und Damen in Zanella, Gloria, Halb- und Rein-Seide 1,50, 2,10, 2,40-3-27 M.

Zu bedeutend zurückgesetzten Preisen

halte in den Geschäftsräumen der II. Etage vom 15. November bis 24. December d. J.

Ausverkauf von Waaren

die theils Restbestände bilden, theils in den Schaufenstern etwas gelitten haben, theils auch von mir nicht weiter geführt werden.

Bei Entnahme geschlossener Stücke oder Dutzende gewähre 5% Rabatt.

3% Cassen-Rabatt

3% Cassen-Rabatt

Dresdner Nachrichten.

Parterre, Erste Etage, Zweite Etage. Nr. 6 König-Johannstrasse Nr. 6. Parterre, Erste Etage, Zweite Etage.

Weihnachts-Ausverkauf

in angefangenen und fertigen Tapissierarbeiten
zu aussergewöhnlich ermässigten Preisen

C. Hesse,

Königl. Hoflieferant,

Altmarkt, Eckhaus der Webergasse.

➔ **Tägliches Erscheinen von Neuheiten.** ➔

Saison-Neuheit: Tapissiererie granitée.

Sämmtliche Stick- und Häkel-Materialien nur in besten Qualitäten.

Vorzüglichste Erledigung jeder Extra-Bestellung. Atelier für Muster-Entwürfe im Hause.

G. A. Schütz, Wurzen i. S.,

vorm. Schütz & Hertel,

Maschinen-Fabrik, Eisen- und Metall-Giesserei.

Grosses Lager von

Dampfmaschinen

mit Ridersteuerung.

Courante Grössen von 12, 16, 20, 25 Pferdestärken stets vorrätig,
grössere in kürzester Zeit lieferbar.

Diese Maschinen zeichnen sich aus durch sparsamen Dampfverbrauch, Solidität der Construction und Ausführung, gleichmässigen Gang (für electrisches Licht vorzüglich geeignet), moderne elegante Formen etc. etc.

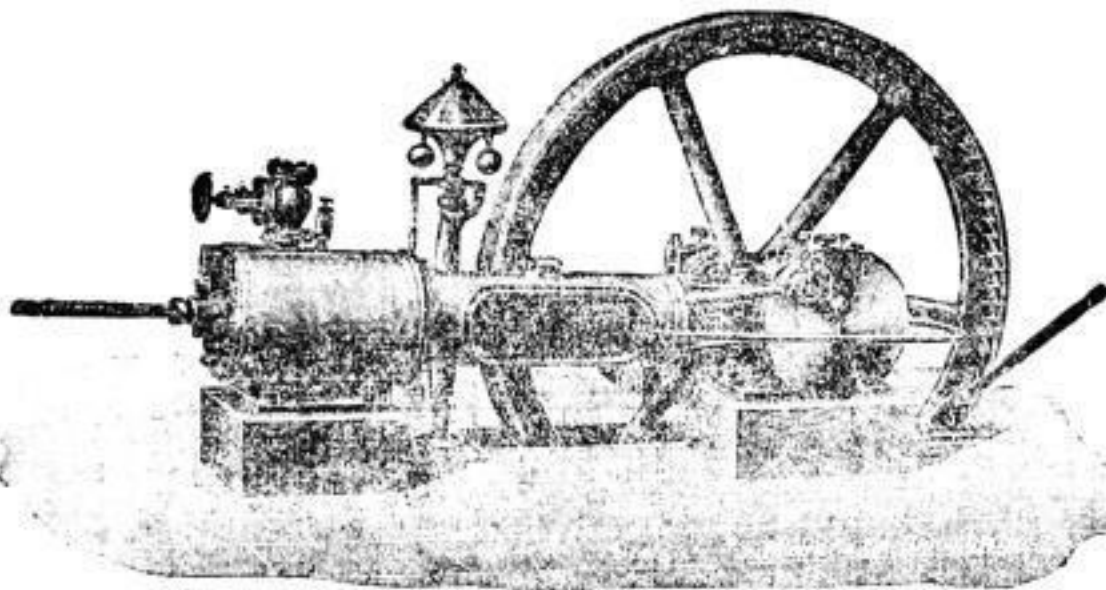

Dresdner Nachrichten.
Nr. 311. Seite 32. Sonntag, 7. Decbr. 1896

Seestrasse,
Promenadenseite.

A. Winter,

Kaufhaus,
Promenadenseite.

Confection für Damen.

Grosse Auswahl in elegantem, sowie gediegenem Mittel-Genre

Winter-Mäntel, Jaquettes, Umhänge, Regenmäntel und Costüme

von voriger Saison werden ganz bedeutend unter Preis ausverkauft.

Richters Anker-Steinbalken

sind und bleiben das beste und billigste Weihnachts-Geschenk für Kinder in jedem Alter. Deshalb? — Weil sie den Kindern viele Jahre hindurch anregende und belehrende Beschäftigung gewähren, und weil sie nicht, wie andere Spielzeugen, schon nach einigen Tagen wertlos werden.

Nur Richters Anker-Steinbalken

können erstanden werden, und nur auf diese beziehen sich die vielen überaus günstigen Gutachten, welche theilweise in dem illustrierten Buche „Das Kindes liebliches Spiel“ abgedruckt sind. A. W. Richter u. Cie. in Rudolfsdorf verdienen das Buch ganz und ganz. — Wer nicht durch eine Nachahmung schwer enttäuscht sein will, der nehme nur Anker mit der Ankermarke „Anker“ und verlange ausdrücklich:

Richters Anker-Steinbalken.

Lager hält stets: C. W. Dietz, Dresden, Königl. Hoflieferant,
Vilbühnenstrasse, Ecke der Circusstrasse.

Niederschles. Gaskoks

Liefert nach allen Anforderungen billigt C. M. Heinrich,
Waldenburg, Schlesien.

Hotel National, Pension Simmen, München.

Pensionpreise während der Wintermonate von 5 Mk. an
und höher. Licht und Bedienung inbegriffen.

Wasserstoff- superoxyd

zum Bleichen von Wollen, Eisen,
Knochen, Haaren, Seide,
Schwämmen etc. empfohlen

Weigel & Zeeh,

Wartenstrasse 12.
Wir bitten unsere mit Niema
bezeichnete Patente über unsere
Eingangstheür zu beachten.



65 Pfennige

kostet ein sehr gut sitzendes
Corset für Damen
Goldbeinstraße 107, 1. Etage.
J. Behrendt.
Billigste Bezugsquelle für
Wiederverkäufer.

Waschwannen
Waschmaschinen
Waschbretter
Dampfwaschtöpfe
Wringmaschinen
Trockengestelle
Mangelmaschinen
Plättbretter
Plättlocken
etc. etc.

Alles in bekannt bester Waare.
F. Bernh. Lange
Amalienstrasse 11 und 13.

Sehr alter

H. Kornbranntwein

(A. Weichmann wie feinstes Cognac)
von J. Mühlberg-Mockau-
Leipzig verkauft in Original-
Flaschen à Fl. 1.20
in Dresden bei den Herren
Joh. Piewartz, Neustadt,
Kurfürstenthor,
Georg Piewartz, Altstadt,
Nollenstraße.

Geb Brüder Jacoby

zur Wilsdrufferstraße Nr. 34 (frühere Nr. 31).



Wattirte Räder

mit farbigem Cloth-Futter von 8¹/₂ Mf. bis 12 Mf.,
 mit reinwollenem Satin-Futter von 12 Mf. bis 18 Mf.,
 mit schönfarbigem Atlas-Futter von 10 Mf. bis 24 Mf.

Pelz-Räder

mit gutem Kanin-Futter von 14¹/₂ Mf. an.
 mit prima Hamster-Futter von 19 Mf. an.
 mit prima Fehwammen-Futter von 28 Mf. an.
 mit prima Fehrücken-Futter von 39 - Mf. an.

Hessener Zigarrenfabrik

thig,
 ampf
 teiel-
 lerne
 waare.
 e
 18.

weir
 (Cognac)
 ekan-
 Original
 Deeren
 Kaufstodt,
 Grefstodt.

Gebrüder Glesse,
Dresden-Neust.,
Am Markt 7, part. u. I. Etg.,
Lampen- u. Küchen-Magazin,
empfehlen ihren Weihnachts-

Ausverkauf

von verschiedenen
Haus- u. Küchen-Geräthen.

Engl. Kupferwaaren, Wiener Kaffeemaschinen versch. Systeme, verfilb., vernickelte u. Britannia-Waaren. Feine Holz- und lackirte Theebretter, Küchenwaagen etc.

Wash-Tolletten,
Badewannen,
Bade-Apparate,
Petroleum-Mess-Apparate,
Schnellbräter,
Bouilloutöpfe,
Rückstiel,
Wasenbratpfannen,
Apfelschälmaschinen,
Apfelschneidmaschinen,
Brot- u. Mandelbrot,
Mandelmöhlen, 35 Pf.,
Pfeffermühlen von 50 Pf. an,
Salz- und Wehlöffel,
Glanzplättchen,
Glanzstärke,
Christbaumzweige,
Parafackchen von Zinn,
Kupfer, Messing,
Mengen,
Butter- u. Käselöcher,
Geschlachte Brotsteller,
Brotmesser.

Ofenvorsetzer,
Feuergestelle,
Ofenschirme,
Kohlenkosten,
Waagen, Gewichte,
Brotbacken,
Waschmaschinen,
Wringmaschinen v. 150 Pf. an,
Wangelmaschinen,
Waschetrockner,
Fleischhackmaschinen,
Blumentische,
Nachtischschänke,
Eischränke,
Kunstgusswaaren,
Schreibzeuge,
Leuchter,
Nagenschirmständer,
Gang-Hypothen,
Gewürzschänke,
Universal-Reibmaschinen
im Sammel-Kaufsch. Ver-
trieb etc., Stück 2 Mk. 40 Pf.

Da wir beabsichtigen, unser bedeutendes Lager in verschiedenen oben erwähnten Gegenständen zu reduciren, so verkaufen wir solche zu auffallend billigen Preisen.



Hänge-Lampen, kein Brenner, Stück von 6 Mk. an.



Hygiene-Patent-Reichs-Tischlampe.

Diese Lampen brennen 3 Mal heller als Gas u. 50 Proc. billiger.
Lampen versch. Brennersysteme brennen Abends gar hell. Anrecht in unvers. Geschäftsläden.

Weizner Tisch- u. Hänge-Lampen
in großer Auswahl zu billigen Preisen.

Kronleuchter,
Hänge-Lampen,
Tisch-, Familien-Lampen,
Piano-Lampen,
Sand- u. Wand-Lampen,
Ampeln, Laternen,
Universal-Blitz-Lampen, 80 Normalsterker Lichtstärke, Zellerbrauch pro Stunde 3 Pf., für Restaurants, Geschäfts- und Fabrikräume, von 10 Mk. an.

Gebr. Glesse,
Dresden-Neustadt, Am Markt 7.
Lampen- u. Küchen-Magazin.

Dresdner Nachrichten, Nr. 341. Seite 34. Sonntag, 7. Decbr. 1896

Warnung!

Die Londoner Ketten-Gesellschaft Henry Clay and Bock y Co. Limited, in London und Havana, welche wiederholt genöthigt gewesen ist, gegen Nachahmungen ihrer bekannten Marken einschreiten zu lassen, hat neuerdings in Kuffstein zu Anfang dieses Jahres, durch die Behörden einen Posten nachgemachter „Henry Clay Cigaretten“ mit Nachahmungen eines ihrer Präge und einer ihrer Cigaretten feststellen lassen, als deren Abfender bei der Untersuchung der Hamburger Kaufmann **Hugo Harbeck** ermittelt wurde.

Derselbe hat, um gerichtliche Schritte von sich abzuwenden, sich der Gesellschaft gegenüber verpflichtet, nie wieder Cigaretten mit einer Nachahmung irgend einer der der Gesellschaft zugehörigen Präge und Fabrik- oder Waarenzeichen nach irgend einem Plaque der Welt zu verkaufen, auch der Gesellschaft alle in seinem Besitze befindlichen, oder noch in seinen Besitz gelangenden, den nachgemachten Präge oder nachgemachte Cigaretten tragenden Röhren auszuliefern u. s. f.

Die Gesellschaft wird auch fernerhin alle unbefugten Eingriffe in ihre Marken-Rechte aus Strengkeit verfolgen und bietet hiernüt, um sicher zu sein, von jedem solcher Eingriffe möglichst bald Kenntniz zu erhalten, einem Jeden eine Belohnung von

Zweitausend Mark,

welcher ihr von der Veranlassung oder willkürlichen Verwendung ihrer Fabrik- oder Waarenzeichen Beweise in die Hände liegen wird, auf Grund deren gerichtliche Verurtheilung des Fälschers oder des willkürlichen Bewenders solcher Marken-Nachahmungen erfolgt.

Wittbeilungen über solche Eingriffe wolle man an den General-Agenten der Gesellschaft für Europa, Herrn **Phil. Fred. Simon**, Dashwood House, 9 New Broad Street in London, gelangen lassen.

Karbestickerel. utachtungen.

18 Wilsdrufferstrasse 18
1. Etage kein Laden 1. Etage

befindet sich die

Tricot-Tailen-Fabrik

von

A. Kleeberg

18 I. u. II. Etage 18
Wilsdrufferstrasse

Anprobr-Zimmer.

Anfertigungen nach Maass.

Wer außerordentliche Vortheile genießen will infolge Gelegenheitskäufe und Ervärnisse aller theuren Geschäfte...

Wer daher seinen Weihnachtsbedarf in modernen Manufaktur-Waaren enorm billig decken will...

Wer reines Greiser Jacquards f. 125 anstatt 200 Pf., Greiser Chevots f. 130 anstatt 200 Pf., Tuch f. 175 anstatt 250 Pf.,

Wer reinwoll. Cachemires, Zolci f. 175-200 Pf. anstatt 3 Mk., moderne Bandstreifen f. 200 Pf. anst. 3 Mk., Karos f. 150-200 Pf. anst. 24-34 Mk.,

Wer neue u. prall halbe Kleiderstoffe, Karos doppeltst. f. 80 anst. 120 Pf., Mohairs f. 50 anst. 80 Pf., 100 Ctm. br. fein Valtstoffe f. 130 anst. 200 Pf., halbw. Tuch f. 100 anst. 150 Pf., Fabrik-Reifer ganz enorm billig.

Wer in Elsass, Vordent, neueste Muster, f. 60 anst. 90 Pf. feine Elasser Satins f. 70 Pf.,

Wer Mousseline de laine f. 90-90 Pf., Madas polames f. 40-42 Pf., Möbel-Ertonnes f. 48 bis 50 Pf.,

Wer Anlets, Bettbezüge, Linon, 90 Ctm. br., f. 58 Pf., Dendentuch f. 31/2 Pf.,

Wer rein leinene Handtücher, 50 Ctm. br., Ddb. f. 6 Mk., Taschentücher gestämt, wachst. Dg. f. 1 1/2 Mk.,

Wer schöne Winterunterröcke f. 2 1/2-3 1/2 Mk., Schürzen v. 25 Pf. b. 2 Mk., Echarpes f. 3 1/2-5 Mk.,

Wer alle diese soliden Artikel enorm billig kaufen will, bemühe sich **Wettinerstraße 2, 1. Etage**, wo man aufmerksam und ohne jede Aufdringlichkeit bedient wird.

F. R. Seiler,

2 Wettinerstraße 2, 1. Et.

Böhm. Bettfedern und Daunen,
Eider-Daunen, fertige Betten, Inlets,
Watt- und Federfachdecken

Adolph Udlust's Wwe.
liefert zuverlässiger und pünktlicher Bedienung
aus freundschaftl. Zuspruch

Schösserg. 3 Dresden-A., Schösserg. 3
Nächst dem Altmarkt.

Das Tonikum

ist ein gewürzreiches Nahrungsmittel, welches in der Gabe einer Messerspitze voll während der Mahlzeiten zu genießen ist. Es befördert die Thätigkeit in dem menschlichen Körper, erhöht dadurch die Verdauungskraft, erwärmt das Blut und vermindert dessen Gehalt. Ein Loth, enthaltend 100 Gramm, kostet, hier genommen, 2 Mk. Die Packung wird extra, jedoch billiger berechnet. Zu beziehen bei **Geschwister Reglin in Stuttgart**, Eugenstraße 16.

Steppedecken

mit nur neuer Watte von 4 Mk. an, Decken mit feinsten Lammwolle von 12 Mk. an, Daunen von 20 Mk., mit Eiderdaunen von 35 Mk. an, Wollröcke u. Daunenröcke empfiehlt in bester Ausführung zu billigen Preisen
früher große Brüder **O. Heduschka,** gahic, icht **Schneffelstraße 9.**
Näma: G. Alexander Eich's Nachf.

150,000 M. Wth.

betragen die Gewinne der
X. Grossen Weimar-Lotterie.
Weihnachts-Ziehung
vom 13. bis 16. December c.

Hauptgewinn: Wth. **50,000 M.**

Loose à 1 Mk. (11 Stück 10 Mk.)
Bsp. u. Liste 30 Pf. extra.
empfehlen und versenden

Oscar Bräuer & Co.
General-Agenten.
Berlin W., Leipzigerstr. 103 und Neustrelitz.
Reichsbank-Giro-Konto.
Telegraphen-Adr.: **Lotterie-Bräuer Berlin.**

Passendes Weihnachts-Geschenk!

Der allgemeine Beifall meiner vorjährigen Ausprobir-Rösten veranlaßt mich, auch für dieses Jahr wieder eine Partie fertig zu stellen und empfehle ich 1 Riste mit je 3 halben Riststeinen, Gelsenheimer, Scharlachberger, Liebfrauenmilch zu Mk. 15,00 mit Verpackung frei ab hier, gegen Nachnahme. Reinheit der Weine garantiert. Um verunreinigtes Eintreffen zu verhüten, bitte um gef. baldige Bestellung.
Joh. Marx, Weinhandl., Wesel a. Rhein.

Mode-Mütze

von Ia. Seidenplüsch in schwarz und braun mit Kirschlorbeer und eleganten Bandstreifen empfiehlt à 6 Mark, Versandt nach auswärts gegen Nachnahme.

Alwin Schifner,
6 Wilsdrufferstraße 6.

F. Jühling,

Neumarkt 12, 2, Ecke d. Frauenstr.

Concert-Zithern.

Garantie für grossen schönen Ton, reinstimmendes Griffbrett, bequeme Spielweise.

Gute Saiten. Eigenes Fabrikat.

Deutsche Reichspatente!

Koppel's Fautenil's
selbstthätig sich verstellend.
Kein Handgriff dazu nöthig.



„Comfortable“ „Automat“ „Faulenzor“
von 50 Mk. an, von 10 Mk. an, von 62 Mk. an.
Preisgekrönt: Wien 1882, Amsterdam 1883,
Ausstellungen: Berlin 1883, Dresden 1887.
Fabrik sächs. Möbel zu Dresden.

Paul Koppel,

39 Pirnaische-Strasse 39.

Sächsische Wollwaren-Fabrik

Heinze & Künzelmann,

Dresden-A., Lillengasse 3
(Nähe der Hauptpost),
empfehlen zum bevorstehenden Weihnachts-

eigenen, anerkannt guten Fabrikate,
als:

Herren-, Damen- u. Kinder-Westen,
Knaben-Anzüge, Damenröcke,
Mädchenkleider, Sport-Artikel,
Rauhmäntzen u. s. w. u. s. w.

zu billigsten Großpreisen im Detailverkauf.
Der Verkauf findet im Parterre der Fabrik statt.

Fabrik wasserdichter Segeltuche.



Wagen- und Pferde-Decken

empfiehlt
Paul Binnewald,
Kaiserstrasse 3. Fernsprechstelle 2083.
1889 auf drei Ausstellungen die ersten Preise erzielt.

Baeanter Reiseposten!

Ein in den besseren Gesellschaftskreisen eingeführter, redigirter und solider Herr, welcher über gute Referenzen verfügt, wird von einer älteren deutschen, heilsündigen Versicherungsgesellschaft, der bereits mehr als 40,000 Versicherte angehören, behufs Gewinnung weiterer Mitglieder zu engagiren gesucht. Dauernde Anstellung mit entsprechendem Honorar wird bei tüchtiger Leistung zugesichert. Off. unter **H. 3430 S.** an **Hausenstein & Vogler, A.-G., Frankfurt a. M.**

Für Weihnachten.

Wegen vorgerückter Saison empfehle ich mein großes Lager

elegant garnirter Damen-Hüte

in jedem Genre zu bedeutend herabgesetzten Preisen.

E. Weidig, Waisenhausstraße 21.

Ausverkauf

meiner sämtlichen Vorräthe von Modewaaren zu weiter bedeutend herabgesetzten Preisen.

Joseph Meyer, au petit Bazar.

Regenschirme.

- Regenschirme von Pat-Zanella St. 1,50, 2,10, 3 Mk.
- Regenschirme von Gloria-Stoff St. 2,75, 3, 3,80 Mk.
- Regenschirme v. Gloria, luft- u. wasserdicht, St. 3,80, 4,50, 6 Mk.
- *Regenschirme von Gloria-Stoff mit Celluloid-Griffen, St. 4,50, 6, 7, 8 Mk.
- *Regenschirme von Imperial-Seide, luft- u. wasserdicht, St. 5,75, 7,50 Mk.
- *Regenschirme v. Imperial-Seide extra I, St. 8, 9, 10, 12.
- *Regenschirme v. schwerer reiner Seide, St. 8, 9, 10, 12.
- *Regenschirme von reiner Seide, schwarz und farbig, mit Bordure, St. 14 Mk.
- *Regenschirme von reiner Seide, echt englisch, mit einj. Garantie, St. 12, 14, 16—25.

Die mit * bezeichneten Schirme sind mit besten Paragon-Gestellen versehen und sämtliche Qualitäten haben geschmackvolle und solide Stöcke.

Beachtenswerthe Bezugsquelle für Wiederverkäufer.

Siegfried Schlesinger,

Nr. 6 König-Johannstraße Nr. 6.



Weihnachts-Geschenke

empfehle ich mein großes Lager edler Meerschaum- und Bernstein-Cigarrenspitzen wie Tabakpfeifen, feine Elfenbein- und Bernstein-Waaren zu billigsten Preisen.

Georg Koppa,

Fabrikant und Hoflieferant.

8 Schloss-Strasse 8.

Kunstgewerbliche Weihnachts-Ausstellung

E. Kreinsen,

Kgl. Hoflieferant,

Pragerstrasse 40

gegenüber Strabestrasse, (früher Amalienstrasse).

Specialität:

Zimmerschmuck.



Diese interessante Ausstellung, welche einen Ueberblick der modernen Kunstindustrie bietet, empfehle zur geneigten Besichtigung.

Weihnachts-Ausstellung

von Gebrüder Eberstein

Königliche Hoflieferanten,

Dresden, Altmarkt 7,

Jedermann die reichste Auswahl passender Geschenke.

Ia. Süsrahm-Centrifugen-Butter

verfendet in 1/2 u. 1/4 Pf.-Stücken fr. u. R. netto 9 Pf. 10 Mk. 80, an Wiederverkauf billiger. Fr. C. Schmidt, Weisungen, Würzburg.

Passendes Weihnachtsgeschenk!

Das allein echte Eau de Cologne „Zur Stadt Mailand“ gef. den Marke: blau und rothe Etiquette, älteste Fabrik — gegründet 1695 — ist vorrätig in Dresden bei Henschel & Co., „Deutsches Kaufhaus“.

Filzhüte

für Damen, beste eigene Fabrikate, garnirte Damenhüte vom einfachsten bis elegantesten Genre empfiehlt während der Weihnachtsaison zu besonders billigen Preisen

J. M. Korschatz,

Hoflieferant, Altmarkt Nr. 6.

Dresdener Nachrichten Nr. 311. Seite 35. Sonntag, 7. Decbr. 1890

H. M. Schnädelbach

**Marienstrasse
Antonsplatz**

bietet jederzeit ein

massiges Waaren-Lager
aller Waaren-Gattungen der Manufacturwaaren-Branche in grösster Auswahl unter Aufnahme nur der besten Qualitäten zu allerbilligsten, aber festen Preisen.

Neu aufgenommen: Strümpfe, Socken, Handschuhe und Fantasiewaaren.

Neue Besatz-Stoffe für Jaquets und Mäntel, Plüsch, Krimmer, Astrachan.

Lama

reichhaltige Auswahl in halbwollenen und reinwollenen Lama's, doppelt breit in glatt, melirt, gestreift, carrirt, neue prachtvolle Muster zu Jacken, Blousen, Kleider, Morgen- und Schlaf-Röcken.
Meter 105, 120, 110, 160, 180 Pf., 2-5 Mk.

Halb-Lama,

sogenannt Wolldeck. Kern-Köper. Kniekerbocker Lama Lady, starke wollige Waare gestreift, carrirt mit und ohne Noppen, einfach und doppelt breit, Meter 58, 70, 80 und 95 Pfg.

Rock-Lama

7-4 breit, reine Wolle, in glatt, carrirt gestreift mit und ohne Noppen, in Lama, Köper, Jacquard, Meter 160, 175, 190-225 Pfg.

Molton und Flanell

einfarbig und gestr., zu Damen-Beinkleidern und Unterröcken, in verschiedenen Farben, Meter 70, 90, 120-210 Pfg.

Hemden-Barchente

colossale Auswahl in gewebten u. gedruckten Mustern, weiche, wollige, haltbare, waschechte Waaren.
Meter 35, 38, 40, 45, 50, 53-90 Pfg.

Elsasser Negligé-Barchent,

reizende Neuheiten
vorzögl. sich eignend zu Jacken, Blousen, Matinés, Haus- und Morgenkleidern.
garantirt waschecht
Meter 58, 65, 70, 75, 80, 85 Pfg. etc.

Jagd-Westen für Herren und Knaben

in Cheviot, Wollzwirn und Kammgarn, sowie wollene gestrickte Jacken, einreihig, doppeltreihig, mit und ohne Kragen, Stück 1.30, 1.45, 1.75 bis 10 Mk.

Wollene Schlaf-Decken

in weiss, roth, melirt, mit u. ohne Bordüren, in glatt, Jacquard und bunt, Stück von 4.75 Pfg. bis 20 Mark.

Kameelhaar-Decken

Stück 13-30 Mark.

Reise-Decken

prachtvolle Neuheiten
in Plüsch und Velour, von 6.75-30 Mk.

Weisse Taschentücher,
Taschentücher, garantirt reinleinen, Dtd. 225, 250, 275, 300 Pf. 4-15 Mark, mit bunter Kante gestümt, Dtd. v. 2.10 Pf. an, gestümt, mit und ohne bunte Kanten, in eleg. Cartons, Dtd. 2.50, 3, 3.50 Mk. etc.

Bunte Taschentücher
für Männer, Stück 18, 20, 25-65 Pfg.
für Kinder, Stück 6, 8, 10-20 Pfg.

Neuheiten

Blousen

aus waschecht bedruckt Elsasser Barchent, gut, dauerhaft und elegant gearbeitet, reizende Muster, Stück 200, 225, 250, 275 Pfg. etc.

Blousen

aus Lüster oder farbigem Kleiderstoff, aus Barchent, Damentuch, Flanell oder Lama, glatt oder gereiht, mit Sammetkragen, sehr hübsch und gut gearbeitet, Stück 3.00, 3.50, 3.75 und 4 Mark.

Tricot-Tailen

höchst beliebter Artikel, Aufnahme von nur besten Qualitäten, vorzüglich passend, aus reinwollenem Tricot, in glatt, mit Soutache oder sonstigen Besätzen, in sorgfältigster Ausführung, schwarz und farbig, in jeder Preislage von 3-20 Mark.

Kinder-Tailen und -Blousen

in verschiedenen Grössen, von Barchent, Tricot und Flanell, Stück von 130 Pfg. an.

Matinés

eigene Herstellung in einfacher, als auch eleganter Ausführung, aus ff. Elsasser bedruckt Barchent, von 3.75 Pfg. an, mit seidnen Bändern oder Einsatz von 4.25 Pfg. an, aus ff. reinwollenem Lama von 6.75 Pfg. an.

Morgen-Kleider

aus ff. Elsäss. bedrucktem Barchent, Flanell oder Lama, nach den neuesten Modellen gearbeitet, von 7 Mark an.

Neuheiten

Unter-Röcken

von nur guten Stoffen, auf das Beste gearbeitet, als: Velour, Filz, Moirée, Lüster- und Fantasie-stoff-Röcke in jeder Preislage, von 2 Mk. 50 Pf. bis 15 Mark.

Anstands-Röcke

von Barchent, ff. Elsäss. bedrucktem Flanell oder reinwollenem Flanell in glatt u. gemustert, Stück von 1.75 Pfg. an.

Wollene Unterröcke

gestrickt oder gehäkelt, in Baumwolle, Halb-wolle und Wolle, von 1 Mark bis 7 Mark.

Fertige Anzüge

für Frauen und Mädchen,
bestehend in: Rock und Jacke oder Rock und Blouse von Blandruck, Cretonne forte, Halb-Lama und Elsasser Barchent, gut und dauerhaft gearbeitet, von 4, 4.75, 5, 5.50 Pfg. etc.

Lüster- und Kleiderstoff-Röcke,
extra weit, mit breiter Volant, gut gearbeitet, Stück von 3 Mark an.

Drapirte Röcke

in Lüster, farbigem oder gemustertem Kleiderstoff, schwarzem Cachemir, elegant gearbeitet, von 9 Mark an.

Schürzen,

blau bedruckte Schürzen,
Garantie für Echtheit,
Stück 75, 85, 90 bis 130 Pfg.

Leder- und Gummi-Schürzen,

glatt und bedruckt, das Kleid vollständig bedeckend, Stück von 2 Mark an.

Wirthschafts-Schürzen

in Cretonne, Madapolame, bedruckt Satin, in reizenden neuen Mustern, Stück 75, 90, 100, 125 bis 250 Pfg.

Weisse Schürzen

mit Stickerei, Stück 130 bis 375 Pfg.

Neuheiten

in feineren gestickten Schürzen, Stück 2, 2.25, 2.50, 2.75 bis 6.75 Pfg.

Schwarze Schürzen

in grossartigster Auswahl, als: Lüster-, Cachemir- und Atlasschürzen, jederzeit die neuesten Façons, Stück 110 Pfg. bis 10 Mark.

Wollene Schürzen

(sog. Scheuerschürzen), Stück 85, 90, 100 Pfg.

Kinder-Schürzen

grösstes Sortiment in allen Grössen, diversen Façons und Qualitäten,

reizende Neuheiten
Stück 45, 50, 55, 65, 75 bis 230 Pfg.

Kinder-Leder-Schürzen

für Knaben und Mädchen, verschied. Façons, Stück 80, 90, 100, 110, 120 Pfg. etc.

Schulter-Kragen

in Wolle, Plüsch, Krimmer und Chenille etc., schwarz und farbig, in jeder Preislage, Stück 60, 75, 100, 125, 175, 200 Pfg. bis 11 Mk.

Tailen- und Concert-Tücher

in Wolle, Chenille, Plüsch- u. Seide-Echarpes, hochfeines Sortiment, von 2 bis 18 Mark.

Kopf-Hüllen,

Kopfhawls, Kopfhäuben, Capotten, für Damen und Kinder, in grossartigen Sortimenten, reizende Neuheiten in Wolle und Chenille, in jeder Farbe am Lager, Stück 50, 80, 100, 125, 150 Pfg. bis 8 Mark etc.

Wollene Kopftücher,

einfarbig, mit oder ohne Kante oder bunt-carrirten Mustern, Stück 40, 50, 60 bis 225 Pfg.

Herren-Cachenez

in Baumwolle, Wolle und Halbseide, Stück 20, 25, 30, 40, 50 bis 250 Pfennige.

Seidene Cachenez

(reine Seide), für Herren, Stück 175 Pfg. bis 14 Mark.

Reinseidene Damen-Tücher,

Stück 50, 75, 100, 125, 150, 175 Pf. bis 8 Mark.

Seidene Taschentücher,

reine Seide, glatt u. gemustert, Stück 275 Pfg. bis 8 Mark.

Umtausch bereitwilligst gestattet.

Anprobe-Zimmer zur Verfügung.

AUSVERKAUF

von Wintermänteln, Jackets etc.

zu bedeutend herabgesetzten Preisen.

Mit Rücksicht auf den von Tag zu Tag sich steigernden geneigten Zuspruch der geehrten Damenwelt beabsichtige ich vor Beginn der nächsten Frühjahrs-Saison eine vollständige Umgestaltung meiner Geschäftsräume vorzunehmen, um meiner werthen Kundschaft eine bessere Uebersicht über die bei mir in jedem Artikel zur Verfügung stehende Massen-Auswahl zu ermöglichen und durch verbesserte Raum- und Lichtverhältnisse eine bedeutende Erleichterung im Einkauf zu schaffen. Behufs Vornahme der baulichen Veränderungen werde ich nun in die Nothwendigkeit versetzt, meine beträchtlichen Lagervorräthe nach Möglichkeit zu vermindern und eröffne aus diesem Grunde

☞ morgen Montag, den 8. d. M., ☞
einen Ausverkauf

schönster Wintermäntel, Jackets etc. zu ganz bedeutend herabgesetzten Preisen, indem ich es den geehrten Damen anheimstelle, sich von den ihnen aus dieser hervorragend günstigen Einkaufsgelegenheit erspriessenden Vortheilen durch einen Versuch zu überzeugen.

Fernsprechstelle Nr. 1460.

Am Altmarkt, 1 König-Johannstr. 1, am Altmarkt.
L. GOLDMANN

Resort-Geograph
Nr. 341. Seite 37. Gmünd. 7. Octbr. 1890

Das Magazin „Zum Pfau“

Dresden, Frauenstrasse 2,

offert seine neue Façon von

Seal Jaquettes und Seal Pelerinen.



Façon „Fana“.
Echt Seal, Mk. 430.—



Façon „Ussa“.
Echt Persianer, Mk. 380.—



Façon „Arkansas“.
Echt Seal mit Persianer, Mk. 430.—



Pelerine „Rapido“
Echt Seal, Mk. 170.—



Façon „Ludmilla“.
Echt Seal, Mk. 300.—



Pelerine „Ernestine“.
Schw. echt Persianer mit grau Krimmer-Besatz, Mk. 125.—

Der Catalog wird gratis und franco verschickt.

Das Magazin verkauft Seal zu alten Preisen soweit der Vorrath reicht, obgleich bekanntlich die Sealfelle sehr gestiegen sind, ca. 50 bis 80 Proc.

Die Krankheiten der Brust sind unheilbar wenn der

Lebende vernachlässigt, sie zu bekämpfen. Wer an Schwindsucht (Auszehrung), Asthma (Athennoth), Luftröhrenentzündung, Spitzlappentuberculose, Bronchial- und Kehlkopfentzündung etc. etc. leidet, verlange und bestelle sich den Brustthee (Russ. polygonum), welcher echt in Packeten à 1 Mark bei Ernst Weidemann, Liebenburg a. Harz, zu haben ist. — Wer sich vorher über die grossartigen und überraschenden Erfolge dieser Pflanze, über die ärztlichen Aeusserungen und Empfehlungen, über die dem Importeur gewordenen Auszeichnungen informieren will, verlange dieselben gratis die über die Pflanze handelnde Broschüre.

Cibils Fleisch-Extracte

sind die besten, nahrhaftesten und daher im Gebrauch die billigsten.
General-Depot der Cibils Fleisch-Extracte:
Max Koch,
Conserver-Fabrik, Braunschweig.

MARIAZELLER
Magentropfen.
Bei Krankheiten des Magens, Verdauungsstörungen, deren Ursachen und Folgen ein stilles angewandtes gelbes Haus-Arznei von bekannter zuverlässiger und erprobter guter Wirkung. Nur echt mit nebenstehender Schutzmarke und Unterschrift (siehe Einblendung).
Preis à Flasche 50 Pf., Doppelflasche M. 1.00.
Apotheker C. BRADY, Kremier (Mähren).
Bestandtheile sind angegeben.
In Apotheken erhältlich.

Mein Haarfrüherfett (geheilt, gezeichnet) mit Dipl. gold. Medaille prämiert, empfehle ich, amtlich geprüft, als bestes, reelles Haarwuchsmittel. Unentbehrlich für jede Familie zum allgemeinen Bedarf gegen Ausfallen und zum Nachwuchs der Haare, sowie zur sichersten Erhaltung für jedes Alter. Seit vielen Jahren bewährt, von Hunderttausenden angewendet und weiter empfohlen, was meine Dankschreiben, auch amtlich beglaubigte, beweisen. Besonders beim Regnen und Kohlwerden am Scheitel des Kopfes und an der Stirne, was nur durch Kautschuk des Morgens entsteht, von sicherem Nachwuchs und Erfolge begleitet. Auch ist nur mein Haarfrüherfett das einzige wirkliche Haarwuchsmittel für junge Männer. Preis 1 u. 2 Mk. **Kräuterfett** gegen Sommerpocken u. unreine Haut 35 u. 50 Pf. **M. HOLLIG, Stuttgart.** Niederlagen in Dresden bei **Frz. Schmal, Droger, Annenstraße 25, Franz Heise, Droger, Annenstraße 7, Gust. Lippe, Südfriedhofstraße 18, E. A. Müller, Engerstraße 26, P. Wilke, Bettendorferstraße 18, Alfred Biemel, Droger, Germania, Wischnersstraße 26, Dr. Neustadt: **Frd. Wollmann, Droger, Hauptstr. 22.****

Ich suche zu kaufen gebt. Möbel, Betten, Kleidung, Nachlässe gegen gute Bezahlung. **Dr. Müller, Circusstr. 19 part.**

Ausverkauf von Gold- u. Silberwaaren wegen Geschäftsaufgabe. **9 Hauptstrasse 9.**

Gatha Sadik.
Um mein noch großes Lager zu räumen, verkaufe ich alle meine Vorräthe von orientalischen Waaren zu bedeutend herabgesetzten Preisen.
1 Victoriastrasse 1.

Als Weihnachtsgeschenke
besonders empfehlenswerth:
Flügel und Pianinos.

Bechstein Concertflügel,
Bechstein Concert- oder Salonflügel,
Bechstein Salonflügel,
Bechstein Stubflügel,
Bechstein Concertpiano Nr. 1,
Bechstein Piano Nr. 2,
Bechstein Piano Nr. 3,
Bechstein Bechstein-Piano Nr. 4 mit
Klaviermechanik-Einlage.

Sämmtliche Instrumente freuzügig und metallgepanzertem Stimmstock sind vorräthig und zu Probezeit jederzeit bereitwilligst gestattet.

Alleiniger Vertreter
F. Ries,
Piano- und Harmonium-Magazin,
Kgl. Sächs. Hof-Musikalienhandlung,
Seestraße 21. I.

Bürgerwiese 12. Bürgerwiese 12.
Die Haupt-Niederlage
der
Ofen- und Porzellan-Fabrik
Ernst Teichert, Cölln-Meissen,
Dresden, Bürgerwiese 12,
Telephon 3486

empfehlen sich geachteten Herrschaften und den Herren Hausbesitzern zur Lieferung von weissen u. farbigen Oefen und Kaminen, ferner Kochmaschinen und Bädern von Kacheln und kann infolge unübertroffener Schönheit ihrer Fabrikate und reichhaltiger Auswahl von Modellen den weitgehendsten Ansprüchen genügen.
Ausführung aller Arten Oefen und Kochmaschinen etc. nach vorbestimmter Beschaffenheit. — Ausführung auch der kleinsten Reparaturen unter Garantie und billigen Preisen.
Fabrik-Verlag von Weisser Porzellan.
Eigene Fabrik.
Specialität: Zwiebelmuster, blau unter Glasur, sowie jeden Weisser u. Blauer Decor auf Glasur mit Gold u. Reelle Bedienung. — Billige Preise.
Schnelle Lieferung.

Zu Tisch ist ein Glas guter Wein sehr stärkend!

Tarragona, roth und weiss, herb und mild, à Fl. 1.25.
Benicarlo 1.50, Mistela 1.00, Portwein 2.—,
Sherry 2.—, Malaga 2.50, Madeira 3.—,
Ofter 1.—, Ofter Adelsberger 1.25, Vöslauer 1.50,
Vöslauer Golddeck 1.75, Ruster 1.00, Tokayer Men. 2.00,
Rhein-, Mosel-, Bordenau-Weine von 1—6 Mk.
Benicarlo-Punsch-Essen 2.80, Cognac, Rum, Arac etc.
per Dbd. billiger, vornehmlich empfohlen und verkauft
E. Schirmer, Wallstrasse 9.

Deutsch-Italienische Wein-Import-Gesellschaft
Central-Verwaltung: Frankfurt a. M.
Kellereien unter Königl. ital. Staats-Kontrolle in Frankfurt a. M., Berlin, Hamburg, München.
Lagerkellereien in Pegli-Genoa.
Marcalitalia

90 Pf. ohne Glas bei Abnahme von 1 Ffische.
85 Pf. ohne Glas bei Abnahme von 12 Ffischen.
Die Flaschen werden mit 10 Pf. berechnet u. zurückgenommen.

Dieser garantiert reine rothe ital. Natur-Wein eignet sich vorzüglich als tägl. Tisch-Getränk für weite Kreise und bietet Ertrag für die sogen. billigen Vorkaufweine.

Zu beziehen in Dresden von:
* **Lehmann & Leichnering, Waisenhausstrasse**
* **Robert Herrmann, Bragerstrasse 42**
* **F. H. Hörsch, Moritzstrasse 9**
* **Theodor Metzsch, Hauptstrasse**
* **Albin Winkler, Wischnersplatz 8**
In Westph.: **Bernhard Schröder, Neustadt 1. S., Arthur Daute.**
Die mit * bezeichneten Firmen führen auch sämmtliche anderen Marken der Gesellschaft.

Für Gasmotoren-Besitzer.

Ich mache hierdurch bekannt, daß ich an sämmtlichen existierenden Systemen von Gasmotoren Reparaturen unter vollständiger Garantie und unter billiger Berechnung ausführe, da ich tüchtige Kräfte, hauptsächlich für Reparaturen an Gasmotoren jeden Systems, unterhalte.

Deutsche Gaslokomotiven-Fabrik
Oskar Blessing, Dresden-Löbtau,
Wilsdrufferstrasse 27.

Dresdner Nachrichten, Nr. 341, edité 38. — Sonntag 7. Decbr. 1890.

Königlich Sächsische Staatsbahnen.

Die Erklärungen und Vollmachten derjenigen Güter-Empfänger, welche sich ihre Güter- und Frachttücker selbst abholen oder sich andere als der von der Eisenbahn-Verwaltung bestellten Auf- und Abnehmer bedienen wollen, haben bei den verschiedenen Güter- und Fracht-Expeditionen in Dresden einen besondern Umfang angenommen und lassen sich, zumal bei der Unbeschränktheit ihrer Gültigkeitsdauer und dem damit verbundenen häufigen Wechsel so schwer übersehen, daß die schnelle und zuverlässige Abfertigung und Auslieferung der Frachttücker gefährdet erscheinen.

Mit Genehmigung des Königl. Finanz-Ministeriums wird daher auf Grund von § 50 Abs. 7 des Betriebs-Reglements für die Eisenbahnen Deutschlands v. 11. Mai 1879 im allgemeinen Verkehrs-Interesse folgendes angeordnet:

Alle bei den verschiedenen Güter- und Fracht-Expeditionen in Dresden hinterlegten Erklärungen und Vollmachten, betreffend die Abholung angekommener Güter- oder Frachttücker durch die Empfänger selbst oder durch andere als die von der Bahnverwaltung bestellten Auf- und Abnehmer, verlieren mit Ablauf dieses Jahres ihre Gültigkeit.

Diejenigen Güter-Empfänger, welche entsprechende Erklärungen oder Vollmachten für das nächste Jahr erteilen wollen, haben dieselben vor dem 16. December d. J. bei den Güter-Expeditionen in Dresden niederzulegen und sich dazu denjenigen Muster zu bedienen, welche hierzu von den genannten Dienststellen kostenlos abgegeben werden. Die Erklärungen oder Vollmachten sind für Güter- und Frachttücker je besonders anzustellen; dieselben gelten nur für das Jahr 1891 und können während dieses Zeitraumes jederzeit zurückgezogen werden. Geht die Güter-Expedition durch den bahnseitig bestellten Stellvertreter ab. Die gleichen Erklärungen oder Vollmachten sind rechtzeitig und zwar bis zum 16. Dec. d. J. hinterlegt werden. Jede sonstige Aenderung dieser Erklärungen und Vollmachten, insbesondere deren Uebersetzung auf einen anderen Beauftragten wird nur ausnahmsweise im Falle der Unmöglichkeit nach vorheriger Prüfung der im Besonderen vorliegenden Verhältnisse eisenbahnseitig zugelassen.

Neu erteilte Erklärungen dürfen als Auftraggeber erstmalige Erklärungen oder Vollmachten auch während des Kalenderjahres niederlegen.

Güter- und Frachttücker, welche der bahnseitigen Zustellung überhaupt nicht unterliegen, werden von dieser Maßnahme nicht betroffen.

Für Zoll- und Steuer-Güter bedarf es bei den besondern Vorschriften. Nähere Auskunft erteilen die Güter- und Fracht-Expeditionen.

Dresden, am 12. November 1890.

Kgl. Generaldirection der Sächsischen Staatseisenbahnen.
Hoffmann.

Vorzügliche Postgeschenke!

Renatus, v. Rudolph von Bargula, der Schenke zu Sankt. Ein Lebensbild aus dem 13. Jahrhundert. 4 Bde. 50 Bf. eleg. geb. 5 M. 70 Bf.

Ein recht bequemes Lesebuch, ausgezeichnet durch köstliche Charakter- und lebendige Schilderungen der Vergangenheit. Bei dem so selten gewordenen, an pöbeln schreibenden Genuß nicht fehlt, das in ästhetischer Sprache. (Dresden, 1890.)

Gottesgedanken. Nicht populär, sondern einfach. Von Frau-Elisabeth D. Lohr. 4 Bde. geb. 5 M.

H. Deichert'sche Verlagsb. (W. Böhme), Leipzig.



Fächer-Ausstellung.

Neuheiten in Gaze-, Atlas-, Straußeneiern- und Spitzen-Fächern aller Preise.

Beste und billigste Bezugsquelle.
Fächer-Reparaturen und Montierungen.

Neuheiten in:
Haar-Schmuck, Schmuck, Toilettenartikeln.
Parfümerie **Paul Teucher.**
Auswahlendung franco.

Arnold Obersky, Corset-Specialist,

König-Johann-Straße 12, am Pirnaischen Platz.

Jedes von mir gekaufte Corset ist unter meiner persönlichen fachmännischen Leitung angefertigt.

Façon Lilly.
Prima! Dreifach hochschneidend.
Preis 2,25, 3,00, 4,50 Mark. Dasselbe Form in Schwarz 3,50, 5,00 und 7,50 M., mit edelstem Wollschiffbein, bester Schußlastig 9,50 M.

Albert Hahn,

Atelier für künstlichen Zahnersatz,
Markgrafenstrasse 15, I.,
Ecke Böhmisches Strasse.
Prompte und solide Bedienung
Civile Preise.

Im Ausverkauf
der B. Scherneck'schen
Konkursmasse,
26 Zwingerstr. 26,
Eingang Bethlenstr., sind zu noch billigeren Preisen Normal-Remden, Wollen, Baden, Jagd-Beuten, Strümpfe, Gamaschen, Handschuhe, Woll-, Baumwolle, Tricot-Falten, Kleiderchen, Tücher, Krügen, Cadeaux u. Anderes mehr zu haben.

Spielzeug gratis.
Normalformen, groß 125 Bf., do. für Kinder 75 Bf., Parkettbrett, groß 100 Bf., Strichwolle, engl. Bund 20 Bf., Gewirte Handtücher 25 Bf., Gestrickte Handtücher 20 Bf., Schürzen, groß 20 Bf., Schürzen, klein 10 Bf., Bei Einkäufen von 1 M. an

Spielzeug gratis.
F. Asch. Scheffler, 20.

Korff'sches Kaiseröl
anerkannt vorzüglichste Leuchtstoff, nicht erplobend,
In. Pensyl. Petroleum, raff. Räbd. Paraffin, Hydrocarbonöl, Nachtlichte, Zündrequisiten aller Art zu empfindlichen

Weigel & Bech,
Markenstrasse Nr. 12.
Wir bitten unsere mit Firma verleihe Patente über unsere Feinmaschinerie zu beachten.

Praktische Weihnachts-Geschenke

enthält mein Lager in größter Auswahl, ich empfehle besonders

Strümpfe u. Socken

für Kinder, Damen und Herren, gestrickt und gewickelt, Baumwolle, Halbwohle, Wolle.

Gestrickte Westen

für Herren, Damen und Kinder, sehr warm und haltbar.

Arbeits-Jacken,

gewalkt, Wolle, à 1,65, 1,75, gestrickt, prima Baumwolle à 3,25, 3,50, gestrickt, prima Halbwohle à 4,-, 4,50, gestrickt, prima Wolle à 4,50, 4,75.

Unterhosen u. Unterjacken

in wirklich tiefer Auswahl. — Dancchaste Unterhosen schon zu M. 1,-.

Normal-Unterkleidung

System Jäger in garantiert besten Qualitäten zu billigen Preisen.

Kopfhüllen,

reizende Neuheiten in neuen Modenmustern, à 60, 75, 90, 1,05 bis 1,60 Mark.

Mädchen-Kleider

(ein sehr beachtliches Geschenk)

bis für 12 Jahre, aus bestem Winter- u. Sommer-Tricot. Vorzügliche Muster im Ausverkauf enorm billig.

Mein kolossaler Bedarf läßt mich die niedrigsten Vorandpreise beim Einkauf ansetzen, und kann ich deshalb bei Verwendung nur des besten Materials

zu wirklich billigen Preisen

verkaufen.

Herm. Mühlberg,

R. S. Collierant,
Dresden, Wallstrasse.
Billigste Bezugsquelle für Wiederverkäufer.

Mein Winter-Lager

hat sich wegen des bisherigen lauen Winters damit angehäuft, daß ich mich veranlaßt fühle, um dasselbe bis zum Weihnachtsfeste zu räumen, zu noch

nie dagewesenen spottbilligen Preisen

zu verkaufen, und sichere Demjenigen, der mir diese Annonce vorzuleset, noch einen Cassa-Rabatt von 5 Procent zu.

Herren- und Knaben-Garderobe
Max Grün, Dresden-A.
Galeriestrasse 4, I,
am Altmarkt.

Zweiräder, Rover, Dreiräder.

Kinderfahrräder

in

überrauschend schöner Auswahl, schon v. M. 12 an.

C. F. Bernhard,
Dresden, Café König.

Cöpenicker Patent-Linoleum

2 Meter breit

in glatt und neuen Parquet- und Teppich-Mustern.

empfehle ich in reichster Auswahl als besten und billigsten Fußbodenbelag zu niedrigsten Preisen.

Linoleum-Läufer

67 u. 90 Ctm. breit.

Robert Bernhardt

Dresden, Freiburgerplatz 24.

Sensationell

Neuheit!

Corset „Mastique“

zur Verhinderung der Hüfte. Dieses von mir konstruierte Corset bedingt eleganten Sitz eines jeden Kleides.

Preis in 1. Drell 8 M., 10, 12 M., u. elegant, in Schwarz 10, 14, 17 M. und elegant.

Ausgleichungen

hoher Schulter u. Hüften ohne Belastung, nach von mir erfundenen Methode, die selben machen jede körperliche Arbeit mühelos.

Zahlreiche Anerkennungs-schreiben.

Rückenhalter

für Herren u. Damen gegen trumm Rücken.

Schon nach kurzem Gebrauch nicht erdem Körper eine gerade Haltung.

Der Versand geschieht nur gegen Nachnahme oder vorherige Einzahlung des Betrages. Umsonst bereitwilligst gestattet. Discreter Versand.

Arnold Obersky, Corset-Specialist.

JULIUS BÖHMER
Zinnwaren-Fabrik
Galeriestrasse 20.

Wärmflaschen,

Britannia- und Jintwarenen, Glasflasken und Krüge, Ewilkannen, Spritzen, große Auswahl billigst

Julius Böhmer, Galeriestrasse 13.

Zithern!

neu u. gepolte, bill. b. Schönbörger, Hauptstr. 8, Boden-

Morgenkleider

von einfachsten bis hocheleganten Genres.

Unterröcke, Damenschürzen, Ballkragen, Tricottaillen.

Otto & Haage,
vorm. Rich. Chemnitz, Wilsdrufferstr. 23, prt. u. L. E. G.

Volkszithern,

sensationelle Neuheit, auf welcher Jeder in einer Stunde die schönsten Stücke spielen kann, von 5 Mark an.

Desgl. Viols, Concert- und Orgel- und Streich-Zithern, Klavierzithern, Violinen von den billigsten bis theuersten.

Paganini-Gelge, auf welcher man in einer Stunde spielen kann, incl. Cartou, Bogen, Colophonium und Schale, nur 4 Mark.

Mund- und Zieh-Harmonikas. Größte Auswahl am Bloke, desgl. Bandonions u. von den billigsten Preisen an.

Cecatinas v. 75 Bf. an, desgl. Viols, Clarinetten, Kindertrummeln, Zuckertrommeln, Klaviertrummeln v. 75 Bf. an in größter Auswahl.

Mandelinen, Banjos, Gitarren, Signalkomplett u. empfehlen

F. Kaufmann & Sohn,
R. S. Spinnmüllerei-Fabrikanten,
Dresden,
Schloss-Strasse 11.

Möbel,

selbstgefertigt, unter Garantie:

Vertiko	v. 32 M. an
Bettstellen, 1. u. 2. G. u. 3. G.	15 ..
Bücherregale	35 ..
Kommoden	19 ..
Tische	6 ..
Schublad. u. Bezüge	33 ..
Matrassen	24 ..
Wasserschiffe	27 ..
Waschtische	10 ..

Reparaturen werden prompt ausgef. — Lager von echten Möbeln in allen Holzarten zu nur soliden Preisen.

Max Köhler,
Führermeister,
10 Reichsstraße 10.

Singer Nähmaschinen,
hochlegant, hochartig, verkauft allein zum Fabrikpreis mit Garantie, schönes Weihnachtsgeschenk! **Schudel,** Königsbrückerstr. 68, 2.

Dresdener Nachrichten.
Nr. 311. Seite 30. Sonntag, 7. Febr. 1890.

Preiswerthe Offerte

von

Weihnachts-Geschenken

in großartiger Auswahl:

Herren-Cachenez.

Baumwolle, Goldseide, Reineide, Stück 20, 30, 40, 50 Bfg. Stück 50, 80, 100, 175 Bfg. Stück 1,60, 200 Bfg. bis 12 Mkt.

Tricot-Tailen.

Einfach glatt, Einfach benabt, Elegante Jacons, Stück 2,75, 3,25 bis 7,50 Mkt. Stück 3,00, 3,50 bis 4,50 Mkt. Stück 5,00, 6,50 bis 9,00 Mkt.

Reisedecken.

Einfach Blüsch, Doppelt Blüsch, Robotr-Blüsch, Stück 5,00, 7,00 Mkt. Stück 9,00, 13,50 bis 17 Mkt. Stück 16, 18, 21, 22,50 Mkt.

Damentücher.

Bunt Halbseide, Weiß Halbseide, Reineide, Stück 25, 60, 80, 100 Bfg. Stück 60, 80, 100, 150 Bfg. Stück 125, 150 bis 450 Bfg.

Unterröcke.

Dupon-Stoff, Äta und Velour, Sanella u. Atlas, Stück 2,80, 3,20, 4,25, 5,00 Mkt. Stück 1,90, 2,25, 2,75 bis 9 Mkt. Stück 6,50, 8,00, 11,50-14 Mkt.

Kameelhaardecken.

Größe 140/190 Ctm., Größe 150/206 Ctm., Größe 160/206 Ctm., Stück 8,50, 12,50 Mkt. Stück 9,50, 14, 19, 27 Mkt. Stück 22 und 32 Mkt.

Taschen-Tücher.

Bunt Baumwolle, Weiß Leinen, Bunifantig, Stück 20, 25, 28, 30 Bfg. Dugend 2,25, 3,00 bis 10 Mkt. Dugend 2,40, 3,40 bis 7 Mkt.

Schwarze Schürzen.

Vestre Cachemir, Seide, Stück 75, 1,00, 1,30 bis 3,00 Mkt. Stück 95, 1,20, 1,60 bis 6,50 Mkt. Stück 1,50, 2,30, 2,75 bis 14,00 Mkt.

Schlaf-Decken.

Grün melirt, Matt weiß od. roth, Naturfarben, Stück 3,50, 3,75, 4,80, 6,00 Mkt. Stück 5,30, 7,00, 9-20 Mkt. Stück 11,00, 13,50, 20, 24 Mkt.

Kinder-Tücher.

Hilbertücher, Carrir Weinwand, Weißfantig, Dugend 85, 90, 150 Bfg. Dugend 90, 135 Bfg. Dugend 100, 135, 225 Bfg.

Wasch-Schürzen.

Cottun und Cretonne, Elegante Jacons, Weiße Hauschürzen, Stück 50, 65, 70-110 Bfg. Stück 90, 125, 150-350 Bfg. Stück 100, 125, 150-250 Bfg.

Bettdecken.

Weiß Poffel, Bunt Jacquard, Weiß Bique, Stück 1,70, 2,25, 2,75-5,75 Mkt. Stück 3,75, 4,75, 5,75-9,50 Mkt. Stück 5,00, 6, 6 1/2 bis 14 Mkt.

Kopf-Tücher.

Barchentücher, Pamatücher, Seidwolle, Stück 38, 40, 48 Bfg. Stück 60, 85, 100, 130 Bfg. Stück 60, 70, 80-250 Bfg.

Blaue Schürzen.

Weinleinen, ungenäht, Weinleinen, fertig, Gyra lang und weit, Stück 75, 85, 95, 105 Bfg. Stück 100, 120, 125 Bfg. Stück 115 und 130 Bfg.

Tisch-Decken.

Manilla-Decken, Nontrape-Decken, Blüsch-Decken, Stück 1,30, 1,75, 2,50 Mkt. Stück 2,80, 3,50, 4,00-21 Mkt. Stück 18, 25, 40 bis 55 Mkt.

Capotten.

Wolle, weiß u. farbig, Elegant, Chenille, Kinder-Capotten neuester Jacon für jedes Alter, Stück 1,75, 2,00-4,25 Mkt. Stück 3,25, 4,75, 5,50 Mkt.

Kinder-Schürzen.

Waldstoff, Elegante Jacons, Schwarz, Stück 50, 60, 75, 100 Bfg. Stück 110, 130, 160, 200 Bfg. Stück 125, 150, 175, 210 Bfg.

Bettvorlagen.

Bedr. Blüsch, Arminster, Angora-Felle, Stück 1,25, 1,75, 2,25, 2,60 Mkt. Stück 3,00, 3,75, 4,50, 5,00 Mkt. Stück 5,00, 7,00, 10,50 Mkt.

Schulterkragen.

Matt Blüsch, Gem. Blüsch, Robotr-Blüsch, Stück 75, 100, 140, 190 Bfg. Stück 1,50, 1,75, 2,20, 3,00 Mkt. Stück 6, 7, 7 1/2, 8 Mkt.

Jagdwesten.

Einreihig Cheviot, Zweireihig Cheviot, Prima Kammgarn, Stück 2,75, 3,00, 3,50 Mkt. Stück 3,50, 4,00, 4,50 Mkt. Stück 6,50, 7,00 bis 11 Mkt.

Teppiche.

Serronta, Tapetstr., Arminster, Stück 5,00, 7,00 bis 18 Mkt. Stück 12, 14 1/2 bis 45 Mkt. Stück 19, 22 bis 175 Mkt.

Eine weit genauere Uebersicht ermöglicht der neu erschienene, reichillustrierte Haupt-Katalog, welcher Interessirten auf Wunsch gratis und franco zugesandt wird.

Feste Preise.

Umtausch aller gekauften Waaren nach dem Feste bereitwilligst.

Feste Preise.

Robert Bernhardt,

Dresden, Freiburgerplatz 24.



Garantie- Gloria-Regenschirme

mit eleganten Natur-, Weichsel- und Pfefferrohrstöcken, schwarzen, weißen und gelben Horngriffen, Gold- und Silberkugeln, imit. Elfenbein- und Schildkrotgriffen etc. empfehle

à 3 Mark, 4½ Mark, 5½ Mark und 7 Mark.

Jede Qualität ist in 100facher Auswahl am Lager, so daß auch der verwöhnteste Geschmack seine Wahl treffen kann.

Für die Haltbarkeit eines jeden Schirmes, auch des billigsten, wird garantiert.

Alwin Schiffner, Wilsdrufferstraße 6.

Weihnachts-Ausverkauf

von **Tricot-Tailen, Barchent-Blousen, Unterröcken, Schürzen, Herren- u. Damen-Cachenez, Taschentüchern, Schulter-Kragen, Flanellen, Lama, Barchenten, Bettzeugen, Leinen, Wolldeck u. u.** zu ganz bedeutend herabgesetzten Preisen.

August Kretzschmar,

Lemcke & Dähne Nachf.

Altmarkt 11.

Altmarkt 11.

Suppentafeln, Erbsenwurst,
Hafergrütze, Hafermehl,
Erbsen-, Bohnen-, Linsenmehl,
Tapioca etc. etc.
Dörrgemüse, Julienne.

Hohenlohe'sche Suppeneinlagen.

Dieselben sind wegen der Höhenlage und der Art des landwirtschaftl. Betriebs der Gegend von **seltenem Wohlgeschmack und höchster Nährkraft**, worauf die zahlreichen ärztlichen Anerkennungen zurückzuführen sind.

(Man achte genau auf die Firma Hohenlohe'sche Präservenfabrik Gerabronn, Württemberg.)

Passendstes Weihnachtsgeschenk!

Amerikanisch best. Bitter-Liquor
Gegensündt 1846-25 Paris-Medailles!
H. Underberg-Albrecht's
ALLEIN ECHTER
Boonekamp of Maag-Bitter
K.K. Hoflieferant in Rheinberg - Südafrika
Keine Nachahmungen wird gewährt!



Das Magazin „Zum Pfau“

Frauenstraße 2 empfiehlt
Russische Boa 8 Mk.
Moderne Barette braun 4 „
„ schwarz 4 „
Fauscal- 8 „
Ausgesucht fein garnirte Barette und Damenbüte zu allen Preisen.
Kinderbarette 1/2-2 Mk.

Original Chinesische Handlung
Taen Arr Hee,
1 Bankstrasse 1,
Pferdebahnlinie: Umlandstrasse - Victoriastrasse - Theaterplatz,
empfiehlt ihr reichhaltiges Lager in
China- u. Japan-Waaren,
Lackwaaren, Porzellane, Fächer etc.
THEE'S neuester Ernte
von Mark 2.50 per
Pfund an.
Preis-Courant gratis und franco.

Das beste Geschenk für die Hausfrau

ist die
Der neue
Wäschetrockner
zu 50 Pf. u. Stück
ist der praktischste.
kocht in jede Stunde.
Der neue
Wäschetrockner
zu 50 Pf. u. Stück

Cinderella-Waschmaschine.
Sie haben in der Niederlage von Burkhart u. Richter aus Rudolfs:
Dresden, Pragerstr. 12, Ecke Struvestr.

Böhm. Bettfedern,

Dannen, Eiderdannen, fertige Betten u. Inletts, Damen- und Steppdecken, Watte u. Wollwatte empfiehlt bei weicher Bedienung zu billigsten Preisen
G. Alexander Sid's Nachf.: O. Heduschka,
Scheffelstraße Nr. 9, nahe dem Altmarkt. Geegründet 1824.

1 neuer Asthmer Saffiten
ist billig zu haben bei **W. Beuchler,** Schmied in Blasewitz, Tolkewitzstraße 3.
Neue und getr. Winter-
Leberzieher sind billig
zu verkaufen keine Plausen-
straße 31, part.

Ewald & Co., Rüdesheimer Schaumweine.

Sie beziehen durch Weingroßhandlungen. - Vertreter **Otto Becker,** Blasenwerstraße 25.

2 Kl. Geldschränke Lichtreflex mit Tafel-Sirma bill. billig abzugeben. Elfenstraße 14. im Fleißgeschäft.

Resort-Blattseiten
Nr. 311. Seite 41. Sonntag, 7. Decbr. 1896

Bestes Piano der Neuzeit!

Apollo-Flügel und Pianinos

Die Apollo-Pianos besitzen eine unübertroffene, edle, sehr gefangreiche Tonfülle, leichte, exacte Spielart, halten vorzüglich Stimmung und werden ihrer guten Eigenschaften wegen von Künstlern ersten Ranges allseitig zum Ankauf empfohlen.

Magazin:
Seestrasse 3, I.

Längjährige Garantie! Reelle und billige Preise!

H. G. Lüder,

Bankgeschäft,
Kaiser-Wilhelm-Platz 4.

An- u. Verkauf von Staatspapieren, Actien etc.
Beleihung von Werthpapieren.
Controle der Auslosungen, Kündigungen etc.
Einlösung sämtl. Coupons u. Dividendenscheine
Besorgung neuer Couponsbogen.
Annahme von Depositengeldern gegen Rechnungsbuch.
Discontirung von Wechseln.
Domicilstelle für Wechsel.
Ausschreibung von Wechseln auf ausländ. Plätze.
Eröffnung laufender Rechnungen.
Gewissenhafte Auskunftsvertheilung, sowie überhaupt sorgfältige Ausführung aller in das Bankfach einschlagenden Geschäfte zu billigen Bedingungen.

Berlin Hotel Victoria

46 Unter den Linden 46, Ecke Friedrichstr.
Vollständig umgebaut und neu renovirt. Durchweg electricch beleuchtet. Zimmer von 3 Mark an incl. Licht und Bedienung.

Extrastarke Taschentuch-Parfüms

In größter Auswahl von nachhaltigem, lieblichem Wohlgeruch in einfachster bis feinst. Ausstattung empfiehlt

T. Louis Guthmann,
Schloßstraße 18,
Pragerstraße 34, Bauhnerstraße 19.

Ferd. Grosse, Riemer und Sattler,
empfiehlt in großer Auswahl

Spiel-Pferde

auf Walzen und Rollen, mit Leder- und Naturfell überzogen, von 1 Mt. bis 30 Mt.
Pferde mit Holz-, Rollen-, Pferdebahn- u. Kastenwagen etc. etc.

Koffer,

Taschen,
Portemonnaies, Hosenträger, Schulranzen etc.

Grosse Meissnerstrasse 7.

Gechte Corallen, Wachspieren,

abgeschliffene Schmuck von Mt. 2 bis Mt. 30
Schmuck v. 15 Mt. bis 15 Mt.

Broschen, Ohrringe, Zopfadeln,
Colliers, Armbänder,
letztere werden sofort nach Maß angefertigt.

Christbaumschmuck
empfiehlt in großer Auswahl der Galanteriewaaren- und Perlen-Hausung von

Alfred Ulbrich,
10 Wallstraße — Antonplatz 10.

Bitte wenden Sie sich an das
Veriand-Geschäft Kaufhaus Jullus Böhm, Berlin C., Königstr. Nr. 26a, und verlangen Sie unentgeltlich u. portofrei den neuesten illustrierten Preisverzeichnisses von 1891.

Derselbe enthält tausende genaue Abbildungen reicher Gebrauchs- u. Luxus-Gegenstände für Jedermann und zu jeder Gelegenheit passend.

Zeuzle Casel-Aepfel!
Mehrere 100 Centner verschied. Sorten Aepfel werden sehr billig verkauft Verhandlung Am See Nr. 4 im Dofe.

Am See 40 part. u. I. Et. **Julius Schädlich** Am See 40 part. u. I. Et. (Brennereistelle 1198)

empfehlte
für Kerzenbeleuchtung:
Kronleuchter, Candelaber Wandleuchter,
für Petroleumbeleuchtung:
Kronleuchter, Hänge-, Tisch- und Wandlampen, Ampeln, Laternen etc. etc.
in Bronze, schwarz lackirt, cuivre voll und Majolika-Löcher-Ausstattung.

Neihner Tisch- u. Sängelampen
Ständer- und Säulenlampen.
Sängelampen
mit Flammenzug von 5,50 Mark an.

Doppelblitz-Lampen.



Gründer und Feinster Special-Ausschank.

Münchener Kindlbräu

Moritzstraße und Ringstraße-Ecke.

Direkt vom Fass
Münchener Kindlbräu,
erfahrtes Fabrik- und
Echt Pilsner vom Bürgerlichen
Brauhaus Pilsen.
Vortreffliche Klischee mit STUNNER Auswahl zu billigen Preisen.

Durch beste Ventilation mit Motorenbetrieb in oberen und unteren Sälen stets tauchfrei.
Theaterbesuchern bestens empfohlen.
Hochachtend
Otto Fugmann.

Güte, feinste

Parfüms

in den beliebtesten, lange andauernden Gerüchen. Loth 25 Pf. in Flaschen 50, 75, 120, 200 Pf. in schönen geschlossenen Glaschen 2, 3 und 4 Mt.

neu **Flieder** neu (weißer Holländer), echtes **Eau de Cologne** von Johann Maria Farina, gegenüber dem Hildesheimer Thurm.

Malglöckchen-Eau de Cologne ein überaus schön. Parfüm. Flasche 60 und 100 Pf. und 6 Glaschen in Kisten verpackt, empfiehlt

Georg Häntzschel,
Dresden, Strubeistraße 2.

Für nur 5 Mark

verkaufte diesen hocheleganten

Simili-Brillant-Ring

4 Jour gefaßt, von wahrhaft überaus schönem Feuer mit 1 Kar. Gold massiv auf Silber gewolzt, in eieg. Etui für Herren und Damen. (Halbbarkeit garantiert.)

Julius Seidel,
Dresden, König-Johannstr. 17.

Schöne, massiv Gold mit 8 Simili-Brillant, 4 Mt. Grabattennadeln, mass. Gold mit 5 Simili-Brillant, 4,50. Versand nach auswärts gegen vorherige Einzahlung des Betrages zuzüglich 40 Pf. für Fracht und Porto. Illustrierter Preisverzeichnisse gratis und franco.

Gold-Schränke
neuester Bauart
solid u. billig
Strabell u. Werner,
Freiburgerpl. 11



Die besten

Tarragona-Weine

Nr. 1. Tarragona, roth, herb	1,25
2. Tarragona, weiß, herb	1,25
3. Tarragona, roth, mild	1,25
4. Tarragona, weiß, mild	1,25
5. Benicarlo seco	1,50
6. Mistela R., süß, roth und weiß	1,60
12. Sherry sweet	1,50
15. Portwein, fein, alt, von	2,-
18. Malaga, fein, alt, von	2,50
22. Madeira, echter Intelswein	3,-
67. Benicarlo-Punsch-Essenz	2,80

empfehlte die Wein-Großhandlung
„Iberia“, A. Moritz Ranft,
große Brüdergasse 15, „goldene Weintraube“.
Ausführ. Preislisten gratis u. franco.
Niederlagen zu gleichen Preisen bei Herren
C. O. Hoehgemuth, Blasen-Dresden,
Otto Penzig, Birna a. d. E.
Aug. Richter, Radebeul-Oberlöhth.
Rob. Görner, Weigen.

Oberhemden.

R. Aneifel,
Dampfschiffahrt, Ecke der Allee

Rheumatismus- und Gichtfranke finden unter Garantie des Erfolges durch **C. H. A. Bergmann, Chemiker und Trochist,** sichere Hilfe (kein Heilmittel). Die Hälfte des Honorars gleich, der Rest nach erfolgter Herstellung. Jeder Kranke wende sich vornehmlich brieflich an **Georg Müller,** Veriand-Geschäft, Allee-Donau bei Berlin.

Nürnbergger Lebkuchen
von **Heinrich Häbertlein,** Köstler, Königl. Hoflieferant in Nürnberg, sowie
Kamenzer Pfefferkuchen
von **Georg Wolf,** früher **Pfeyl,** Kamenz,
empfiehlt auch zu diesem Weihnachtsfeste in der rühmlichst bekannten Güte und Frische

Richard Fischer,
Waisenhausstraße 17, Ecke am Georgplatz.

Winter-Ueberzieher,
Anzüge, Posen, eleg. Sportbl. zu verl. Dürerstraße 10, part. **Puppenwagen, alle Sorten, billig** Schönegrasse Nr. 10.

Keine alte
Weidgerige und Piola
billig zu verkaufen. Off. unter **F. Z. J. 1553** befindet die Exped. d. Bl.

Presoner Nachrichten
Nr. 311. Seite 42 Sonntag, 7. Decbr. 1890

F. G. Petermann

in Dresden, Galeriestrasse 8, part. und I. Et.,
Magazin für Galanterie, Kurz- und Spiel-Waaren,
zeigt die Gröfßung seiner großen diesjährigen Weihnachts-Ausstellung an.

Alleinige
Haupt-Niederlage.



Halsketten
aus Gold-Compo-
sition
(nach Zeichnung)
2 Mark.



Armbänder in großer Auswahl aus prima
Gold-Composition von 2 Mark an, aus solidem
Gold double von 4 Mark an.



Brochen aus Goldcomposition u. Gold
double, welche sich vom massiven Golde
weder an Farbe noch Glanz unterscheiden,
von 1 Mark 75 Pf. an.



Ohringe
aus solidem Gold
double von 1.25 Mark
2 Mark und 2.50 Mark.

Goldene
Ohringe
aus massivem Gold
von 3 Mark 4 Pf.
4 Mark bis 10 Mark.

Medaillons
aus solidem Gold double von 4 Mark bis 5 Mark.
Broche mit Ohringen
aus solidem Gold double
die Garnitur von 8 Mark 75 Pf. an.

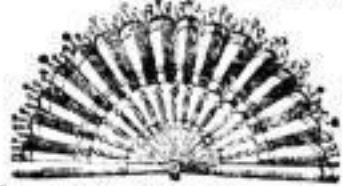

Ball- und Theater-Fächer
in großer Auswahl in Korbwaren.



Uhrketten,

Halsketten, Armbänder, Medaillons, Kreuze,
Brochen und Ohringe, Manschetten-Knöpfe und
Chemisetten-Knöpfe aus solider Gold-Compo-
sition, welche sich vom echten Golde weder an Farbe noch im
Glanz unterscheiden und sich wegen ihres vorzüglichen
Tragens eines wohlverdienten Rufes erfreuen, empfehle
ich in reichster Auswahl zu niedrigsten Preisen.

Jedem mache besonders darauf aufmerksam, daß
die Haupt-Niederlage der Uhrkettenfabrik
von Schweich-Frères in Paris
mir einzig und allein seit Jahren übertragen ist.

Massiv goldene
Trauringe

unter Garantie 6 W.

Kreuze
aus solidem Gold double
von 1 Mk. 25 Pf. an.



Brillant-Ohringe

(massiv Gold)
mit feinsten künstlichen Brillanten
von 3, 4, 5, 8 u. 10 Mark.

Brillant-Ringe

(massiv Gold)
mit feinsten künstlichen Brillant
von 3 Mark bis 10 Mark.



Armbänder in reichster Auswahl, elegant,
aus Silber gearbeitet (nach Zeichnung)
1 Mk., 1 Mk. 50 Pf., 2 Mk., 2 Mk.
50 Pf. und 3 Mk.



Brochen aus echter Coralle
von 50 Pf. an bis 3 Mk.
Armbänder aus echter Coralle
von 2 Mk. 50 Pf. bis 5 Mk.
Kämme aus echter Coralle
von 1 Mk. 25 Pf. an.

Siegelringe, Trauringe
aus solidem Gold double 3 Mk.

Massiv gold. Ringe

von 3 Mk. 50 Pf. bis 20 Mk.

Reise-Uhrketten für Damen (nach
Zeichnung) fein vergolde, Stück 2 Mk.,
in Gold-Compo. mit 3 Mk. 50 Pf.,
aus solidem Gold-Double von 4 Mk. an.



Vogel- Käfige,

großes Eichenhaus,
nach nebenstehender Zeichnung,
Stück 1 Mark.

Badehäuschen

für Vogel = 50 Pf.

eleger Käfigen
mit Glas-Einfassung
von 1 Mark an.



Makart- Vasen

(nach Zeichnung)
41 Centimtr. hoch,
1 Mark.

Winfart-
Vasen

aus Majolika

in großer Auswahl.



Gold- fische,

nur gesunde, kräf-
tige Waare,
Stück 15 Pf.

Eigene
Goldfisch-
Züchterei.

Die Ausstellung von Goldfisch-Gestellen bietet
an Reizbarkeit Hervorragendes und bemerke ich, daß meine
Goldfisch-Gestelle hier anderweitig nicht im Handel zu finden sind.



Goldfisch- Gestelle

(nach nebenstehender
Zeichnung)
komplet mit Gold-
Fischglas 3.50 Mark.

Aquariums

(viereckig)
von 5 Mark an.

Frosch-Häuser
mit selbsttätigem
Fliegenfang,
Stück 2.50 Mark.



Reg. Schell. Spiegel (wie Zeichn.)
Stück 3 Mark und 4 Mark.

Antik geschnitzte Waaren

In seltener Auswahl, als:
Rauchfische von 3 Mark an,
Wintertafeln u. Album-
ständer von 2 Mark an, Schirm-
ständer von 2 Mark an, Jour-
nalständer, Garderobe-
und Schlüsselhalter von
50 Pf. an, Journalständer,
Crenichrome.

Große Auswahl von

Kauch-
Servicen

von 50 Pf. an bis 15 Mark.

Notenständer
von 3 Mark an,
Schlüsselständer,
Cigarrenständer,
Zigarettenständer,
Zigarettenhalter,
Cigarren- u. Tabakständer
in ant. u. mod. u. mod.
Schreibzeuge (nach neben-
stehender Zeichnung) 1 Mk. 50 Pf.,
2 Mk. 50 Pf., 3 Mk., 4 Mk.,
7 Mk. 50 Pf., 12 Mk., je nach
Größe und Ausführung.

Müller's

Kinder-Nähmaschine

(D. R. P. 45157)

ist die anerkannt
beste, billigste u.
einstufige, welche sich
im Gebrauch für
Kinder glänzend
bewährt hat.
Ausstattung
gediegen.

In besserer Qual.
Stück 4.25 Mark, 5.25 Mark.

Gesangbücher
in allen Qualitäten von 1 Mk. 50 Pf. an.

Puppen-
köpfe

in Porzellan u.
Wachs, sowie
unverbrechliche
Porzellan- u. Wachs-
köpfe in
großer Auswahl.
Alle Puppen-
bestandteile
vorhanden.

Laterna magica

empfehle ich für: 1 Mk., 1 Mk. 50 Pf.,
2 Mk., 2 Mk. 50 Pf., 3 Mk., 4 Mk.,
50 Pf. und so steigend bis 25 Mk.

Klimax-Laternen

von 3 Mark an.

Bunder-Camera-Laternen

solid aus Eisen gearbeitet (nach
Zeichnung) 3 Mk. 50 Pf.

Kinderschlitzen

aus solidem Eisen gearbeitet (nach
Zeichnung) 3 Mk. 50 Pf.

Illustrirte Preis-Courante gratis und franco!

Jeder schriftliche Auftrag wird sorgfältig ausgeführt, genau so, als ob der Einkauf persönlich gemacht würde!



Brief-
beschwerer
mit Winterland-
schaft u. Schneefall.
Stück 50 Pf.,
1 Mk. 25 Pf. und
2 Mk. 50 Pf.

Figuren
und Büsten

aus Gips empfehle ich in großer
Auswahl: Zierfiguren und Vasen
(nach Zeichnung) in Gold bronziert,
51 Ctm. hoch, Stück 1.50 Mark,
Tanzfiguren von Canova, 40 Ctm.
hoch, 1 Mk. Mars u. Minerva,
56 Ctm. hoch, 50 Pf. u. s. w.



Porte-Tresors,

echt Sechund,
aus einem Stück gearbeitet, mit
Säbblatt und Patentriegel,
Stück 3 Mark.

Lederwaren

in großer Auswahl:

Damentaschen, Schultaschen,
Schulturner, Musikmappen,
Cigarrenetuis, Briefständer,
Vortemonnaies u. s. w.

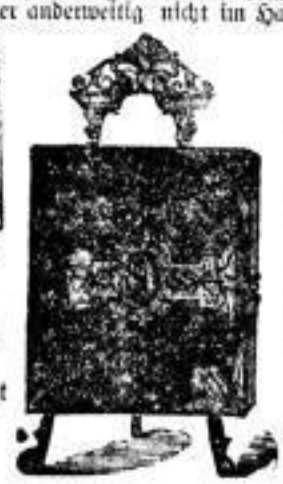

Photographie- Albums,

auffallend schön,
von 50 Pf. an

Photographie-
Albums,

groß, in Blech, mit
und ohne Verglasung,
von 2.50 Mark an.

Album-
Ständer,

Calve poli,
von 3 Mark an.

Photographie-
Albums
mit Musik
in großer Auswahl von 10 Mark an.



Tisch- Lampen

mit
im. cultre-poll
von 50 Ctm. hoch
(nach Zeichnung)
Stück 3 Mark.



Salon- Lampen

mit
Schirm
3 Mark 50 Pf.



Gesangbücher

in allen Qualitäten von 1 Mk. 50 Pf. an.



Puppen

in Kleid u. ohne Kleid
in hervorragender
Auswahl.

Süßgelackte-
Puppen.

Sämmtliche
Puppen-
Artikel.

in blau, antone und weiß, be-
stehend aus Holz mit Goldfäden
und antik gezeichnetem Tabrett,
4 Mark.



Hier-Service

für Kinder 50 Pf.

Geschliffene
Bierschalen

mit eleganten Zeichnungen
von 1 Mk. 50 Pf. an.

Hohe vergoldete Blumen- ständer

mit feinen Töpfen

Stück v. 3 Mk. an

in großer Auswahl.

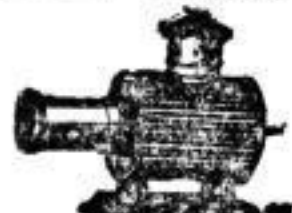
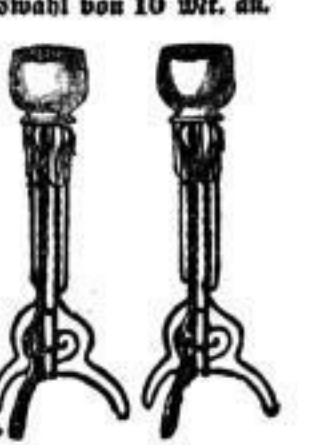

Laterna magica

empfehle ich für: 1 Mk., 1 Mk. 50 Pf.,
2 Mk., 2 Mk. 50 Pf., 3 Mk., 4 Mk.,
50 Pf. und so steigend bis 25 Mk.

Klimax-Laternen

von 3 Mark an.

Bunder-Camera-Laternen

solid aus Eisen gearbeitet (nach
Zeichnung) 3 Mk. 50 Pf.



Puppen- köpfe

in Porzellan u.
Wachs, sowie
unverbrechliche
Porzellan- u. Wachs-
köpfe in
großer Auswahl.
Alle Puppen-
bestandteile
vorhanden.

Laterna magica

empfehle ich für: 1 Mk., 1 Mk. 50 Pf.,
2 Mk., 2 Mk. 50 Pf., 3 Mk., 4 Mk.,
50 Pf. und so steigend bis 25 Mk.

Klimax-Laternen

von 3 Mark an.

Bunder-Camera-Laternen

solid aus Eisen gearbeitet (nach
Zeichnung) 3 Mk. 50 Pf.



Puppen- wagen

in solider Ausführung, mit Leder-
tuch-Verdeck und Stoff ausge-
schlagen

von 3 Mk. 50 Pf. an.



Miss Blondin,

läuft langsam auf dem
Gelle.

Stück 50 Pf.



Geschliffene Bierschalen

mit eleganten Zeichnungen
von 1 Mk. 50 Pf. an.

Reisewecker

in Prima-Qualität
St. 3 Mk. u. 4 Mk. 50 Pf.



Fein gemalte Porzell.-Kaffeeservice

von 8 Mk. 50 Pf. an.

Fein gemalte
Porzell.-Kaffeeservice

für 6 Personen
von 6 Mk. an.



Fein gemalte Porzell.-Kaffeeservice

von 8 Mk. 50 Pf. an.

Fein gemalte
Porzell.-Kaffeeservice

für 6 Personen
von 6 Mk. an.

Illustrirte Preis-Courante gratis und franco!

Jeder schriftliche Auftrag wird sorgfältig ausgeführt, genau so, als ob der Einkauf persönlich gemacht würde!

Schlittschuhe,
die besten Systeme, empfohlen
Richter & Sohn,
Wallstraße 7, an der Post.
Christbaum-Confect
Selbmann, Grenadierstr. 5.

Gelagenheits-Kauf.
Ein sehr gut erhaltenes
Pianino
mit schönem Ton für 300 Mark
zu verkaufen
Eckstraße 3, 1.

Herm. Heyde,
Annenstraße 19,
Ecke der Nährhofsgasse.
Puppen,
Puppen-Garderoben-
u. Puppen-Wäsche-
en gros Fabrik en detail.
Kugelgelenkpuppen,
Täuflinge,
Puppenkörper,
Puppenköpfe
in Wachs, Porzellan, Pa-
tent und Metall,
Puppen-Kleider,
Puppen-Mäntel,
Puppen-Hüte,
Puppen-Wäsche,
Puppen-Schuhe,
Puppen-Strümpfe.
Nachstücke werden erneuert.

Hoffmann's
Frostmittel,
Husten-Tropfen
mit Benzol,
Zahnschmerzmittel,
Präparierter Leinthee
Antiphrin
in Papier und Oblaten
empfehlen die
Apotheke zum Storch,
Pillnitzerstraße.

Gardinen
in engl. Tüll, weiß u. crem, best.
zu den denkbar bill. Preisen in
reiner Auswahl von ca. 100 Ma-
stern, Meter von 30 Pf. an, die
Gardinen-Wäscherei Grun-
straße 40.

Wer will
billig Waren, Gold, Silber,
Billantsteinen, Trauringe, etc.
6 Mark, kaufen, bemühe sich
Schneefeldstraße 22, Einkauf
von allem Gold, Silber, Brillan-
ten, Edelsteinen obiger
Gehalt.
W. Rudolph.

Patente
Otto Wolff, Patent-Anwalt
Dresden, Schlossstraße 15
Marken- & Musterrecht. ©

Buch „Ueber die Ehe“ von
Gm. v. J. M. W. W. W.
Z. v. Kindersegen.
30 Bismarckstr. 11, 1. u. 2. B.
H. Bureau Dr. 50, Gotha.

Christbaum-Confect
Selbmann, Grenadierstr. 5.
Hoher, vermög. Beamter,
34 J. alt, eomng. angen. Ver-
einung, 11000 Mk. Jahreslohn,
sucht wegen Mangel an pass.
Bekanntsch. behufs
Heirath
eine gebild. vermög. Dame von
gut. Ausf., musikal. Charakter u.
Ehru. für häusliche Thätigkeit zu
lernen. Weiblich. Diskr. Ehren-
Bem. verb. Zuschr. mit Photogr.
unter O. 1500 an Rudolf
Mosse, Frankfurt a. M.

Billige
**Winter-Paletot-
Stoffe.**
Um mein noch gut for-
tirtes Lager in Paletot-
Stoffen vollständig zu
räumen, verkaufe ich sammt-
liche für den halben
Preis, d. h. halt:
früher 4 Mk. bis 18 Mk.
jetzt 2 „ 9 „
H. M. Schnädelbach,
7 Marienstraße 7,
Antonplatz 7.

**Wärmflaschen,
Wärmsteine.**
Richter & Sohn
Wallstr. 7, an der Post.

Gardinen,
weiß u. crème, das ganze Meter
von 20 Pf. an bis zu den feinsten
Qualitäten,
Reste,
einige Centner, sind soeben ein-
getroffen, um schnell zu räumen,
das Stück 1,20 Mk., sowie Reste
von 1-6 Metern, zu Weichen
sehr geeignet.
Frau Günzburger,
22 Flemingstrasse 22,
früher 16, fein Laden.
Holzschneide u. Glüh's
für Anzeigen u. Kataloge
liefert rasch und billig.
H. Hentzsch
Jüdenhof 2.

Aepfel.
Weihnachtsäpfel u. für Väter
empfehlen im Einzelnen und für
Wiederverkäufer R. Schädlich,
Antonplatz u. Centralhalle.

**Unter-
kleidung,**
weiss, sowie in den Normal-
farben.
Meter 95 Pf.
Hauptvortheile: nicht ein-
taufend und ganz echt in
der Waare.
Friedr. Paul Bernhardt,
Dresden,
Schreibergasse 2.

**Barchent-
Bett-Tücher**
richtiger Größe
(ähnlich d. wahrenen Schloßdecken)
in weiß, braunlich, grau u. bunt
geheilt.
Stück 2 Mk. 25 Pf., 2 Mk. 50 Pf.,
2 Mk. 75 Pf., 3 Mk.
Friedr. Paul Bernhardt,
Dresden,
Schreibergasse Nr. 2.

1 Pianino,
sehr gut, für 300 Mk. zu verkaufen
Fengerrte 45, 3. und 1 Gar-
monium sehr billig.
12 Stück
Postpferde
sollen Montag den 8. d. M.,
v. Mittags 1 Uhr an, im Park-
Hotel zu Göschütze veräußert
werden. **Hilber, Posthalter.**

**Hemden-
Barchent,**
dauerhafte, weiche Waare, ein-
farbig und gestreift, sowie hell
und dunkel.
Mtr. 35, 40, 45, 50, 55-90 Pf.,
einfarbig rosa (sehr beliebt)
Mtr. 50, 55, 60, 70-90 Pf.

**Barchent-
Hemden**
für Männer und Frauen,
Stück 1,40, 1,50, 1,75 Pf. u.
für Knaben und Mädchen
von 60 Pf. an.
Barchent-Hosen
für Männer, Frauen und
Kinder:
leichte das Stück von 50 Pf. an.
**Fertige Lamabarchent-
Jacken**
Stück von 1 Mk. 40 Pf. an.
**Elfasser bedruckte
Barchente**
(neue Herbstmuster!)
für Kleider, Röcke, Kin-
der-Kleidchen, Jacken
und Negligésachen.
Reiche Auswahl darin!
Meter 70, 75, 80 Pf. u. s. w.
**Friedr. Paul
Bernhardt,**
Dresden,
2 Schreibergasse 2.

Weihnachten!
Eine Feinste kleinerer Waaren-
sorten, die ich in Mk. 10 überaus
schön, billig für jede Familie als prak-
tische, angenehme und weihnachtliche
Geschenke. - Auf. Anfrage werden sie
zusandt.
Weihnachten!
Conf. Weisler, Braunschweig

Pianos,
billig, verkauft und vermietet
Julius Gottlieb, Altmarkt 15
(Zochstraße), 2. Etage.

**Christbaum-
Confect**
Selbmann, Grenadierstr. 5.
Gas-Motor,
empfehlend, legend, billig zu ver-
kaufen. Offerten bei Gebrüder
Böhme, Ullandstr., abzugeben.

Theebretter
aus Steingut mit
Holzfassung und
**Altdeutscher
Japan- und
Zwiebelmuster
Malerei**
in 7 Größen.
R. Ufer nach
König-Johannstr.

Spezialarzt
Dr. med. Meyer,
Berlin, Poststraße 91, heilt
nach einer glänzend bewährten
einfachen, wissenschaftlichen Me-
thode alle geheimen Krank-
heiten bei Männern u. Frauen,
sowie Schwächerzustände, auch
in den hartnäckigsten Fällen, ohne
Verunreinigung des Patienten,
schnell, radikal u. schmerzlos. Zu-
sprechen von 10-2 Uhr, 4-6
Abend, mit gleichem Erfolg
brieflich.

Billards,
neu u. gebraucht, in allen Größen,
verich. Facen, mit besten Banden
in großer Auswahl, spiefest
ausgestell. empfiehlt billigt
Sohre,
Friedrichstraße 22.

Aufschrift
Ein Besitzer von Grundstücke
mit alt. Holzgebäude u. groß.
Geschäft (Werth 140000 Mk.)
sucht sich wieder zu verheirathen.
Suchender ist 45 Jahre alt, mittl.
Statur, angenehm Erh. u. ange-
u. verhält. Beson. und besitzt f.
ein. Weiblich. Geistes. Damen,
welche auch in gleichen Verh.
leben u. act. sind, die vollstän-
digen Dienst. Beson. zu
schen, wo ihr u. d. unter
C. D. 205 mit Aug. d. Verh. in
d. Urv. d. H. b. u. d. M. niederleg.

Weihnachten
gewöhre ich
Fabrik-Preise
auf
Möbelstoffe, Möbelblüche,
Zetteltischen,
Portieren, Gardinen,
Seidenblüche,
Blüschdecken,
Reisdecken u. s. w.
J. G. Thurnau,
Fabriklager und Spezialgeschäft,
Annenstrasse,
Ecke beim Fischhofplatz.

Neuheiten in Ballfedern.
Bezüge von Nr. 1- an bei
Mtr. Bons Colliers, Hü-
schen, Federn u. Bezüge für
Stuarkragen in beliebigen
Farben zu billigen Preisen.
Lange Stangenfedern v. 50 Pf.
nachweisliche Platten von 4 Mk. an.
On parle français. English spoken.
Carl Jahn,
Schloßstraße nur 10, 1,
gegenüber der Stadt. Bank.

**Antihölzer-
Verkauf.**
Eine größere Partie Antihölzer,
Eiche, Buche, Birke, Kiefer,
Linde, ist zu verkaufen. Die-
se Antihölzer wollen sich wenden an
Oscar Grahl, Königsbrunn.

**Puppen,
Puppenkörper,
Puppenköpfe,
Kugelgelenkpuppen.**
Richter & Sohn,
Wallstraße 7, a. d. Post.

HUGO KEYL
24 Marien-Strasse 24.
Brief-
Münz-
Präcisions-
chem. techn.
Waagen.
Säulen-
Tafel-
Getreide-
Säuglings-
Waagen.

Pianos,
sämmtl. triviale Instrumente
einer Fabrik zu meinen Günst-
ler-Selbstkostenpreisen zum
Ausverkauf,
nämlich auch event. billigt.
E. Sylre, Rosenstraße 49.

**Laterna
magicas**
und Bilder
billiger u. besser als i. Laden
Jüdenhof 2, 2. Stg.
Gelegenheitskauf.
Aufgegeben, bill. verk. u. ver-
Pianos,
Flügel, Harmonium u. s. f. 120,
250, 300, 350 Mk. u. s. w. **Franen-
straße 14, Weinrich.**
Kaps-Flügel,
wie neu, um die Hälfte des Kosten-
preises zu verkaufen **Am See 20, 2.**

**Heiraths-
Geuch.**
Ein jung. freib. Mann, 26 J.
alt, als Landwirth in Schlesien,
u. es an Zeit mangelt, Damen-
bekanntsch. zu m. i. auf d. Bege-
e. Lebensgefährtin. Damen im
Alter v. 30 J. 1 Bm. nicht aus-
gebl. u. auf d. einigem We-
refl. wollen gef. Briefe u. Phot.
u. Aug. u. Verh. unter R. W.
45 postlagernd Jena i. Th. senden
Strenge Tücht. u. Ehrenhaft.

**Thee-
Tische**
Altdeutsche
Tische
mit Majolica
Einlagen.
R. Ufer
Nachf.
König-Johann-
strasse.

**Gänzlicher
Ausverkauf**
wegen Aufgabe
des Geschäfts!
Vorräthig vorräthig für
**Weihnachts-
Geschenke!**
**Teppiche,
Gardinen,
Tischdecken,
Portieren, Käser,
Möbel-Stoffe, Vor-
lagen, Jutegardinen**
u. s. w.
Die Waaren müssen in
kurzer Zeit geräumt sein
und verkaufe für jeden
nur unannehmbaren Preis.
G. Unger,
Kreuzstraße 2, 1. Et.,
im Hause d. Restaurants
zum Fischbau.

Reine lösl. Cacao,
ausgewogen, grösste Aus-
wahl, niedrigste Preise!
Pfd. 170, 175, 180, 190,
200, 220, 230, 235, 240,
260 und 270 Pfg.
Kaffee,
roh. Pfd. 115-170 Pfg.
geröstet, gleich frisch.
Pfd. 140, 150, 160, 180, 200.
Thee, ausgewogen,
Pfd. 100-300 Pfg.
Grus. Pfd. 120, 160, 200 Pfg.
keine Stängel -
ohne Stängel -
Pfd. 83, 87, 91, 97 Pfg.
Reiner Feigen-Kaffee,
edelst. Zusatz. Pfd. 50 Pfg.
Karl Habmann,
Waisenhausstrasse 4.

Weihnachtsgeschenken
empfehlen
**Oeren- und Damen-
Schriftliche,**
Bücher u. Notenbücher,
Zalonschränken, Verticos,
Ritterische, Zwieltische,
Toilettenische, Kommoden,
Servirische, Sophatische,
Rundische, Blumentische,
Auswärtische, Credenzen,
Wäffels, Spiegelstände,
Spiegel, Schensirme,
Wäffelsche, Nachtschränke,
Cigarrenschränke, Console,
Nächtliche, Staffeleien,
Etageren u. Bücher u. Noten,
Kleiderische,
Gandstuhler
in guter, solider Arbeit
H. O. Gottschalch's
Möbelmagazin
12 Tromperstrasse 12.

Patente
Haller-Strassen erfindet
Rud. Schmidt
Patentanwalt, Dresden
Schlossstr. 2, 1. Etage, 10-12 Uhr

Junge, kette Gänse, gerant,
3 u. 4 J. alt, 45-50 Pf. Centen
65 Pf. best. tügl. u. Nachm. Gut.
**Paaf, Ackermännchen, Clive,
Gederopha,** auch fast neu,
Zinsbadewanne, groß, und
Nähmaschine billigt zu ver-
kaufen **Schneerstraße 68, 1.**

Weihnachtsgeschenken
empfehlen ich
**Reise-
Koffer,
Taschen,
Receffaires,
Reiseplacids,
Kies-placids,
Damenaschen u. s. w. alt.
Courtaschen,
Photographie-Albams,
Portemonnaies,
Cigarren-Etuis,
Brieftaschen,
Photographie-Albams,
Spazierstöcke,
Havelocks von 19 Mk. an,
Kaisermäntel,
Palletots,
Gummimäntel,
Joppen,
Schlafrocke,
Herrenhüte,
Cravatten,
Handschuhe,
Oberhemden,
Cachenez,
Trieotagen,
Socken,
Manschettenknöpfe,
Cravattennadeln,
sowie alle
Reise-Artikel,
Herren-Modewaren,
Leberwaren
vom einfachsten bis feinsten Genre
zu billigen Preisen.**

Robert Kunze,
Altmarkt 1,
Rathhaus.

Empfehle:
Kohlenkannen,
Kohlenlöfl von 25 Pf. an,
Kohlenschütter,
Kohlenkasten 1 Mk. 20 Pf.,
Feuergeräte mit Ständern,
Ofenversetzer, Ofenschirme,
Ascheimer.
Alles in grösster Auswahl.
F. Beruh. Lange
Amalienstrasse
11 u. 13.

Zur Reise
empfehlen
engl. Nadelkoffer,
Taschen mit u. ohne
Receffaireinrichtung,
Receffaires,
engl. Waids u. Taschen,
Waid u. Waidstollen,
Krag- u. Plaid-Stuis,
Wäffelsche,
Wenagenische,
Joppen, Mäntel,
Gürtel,
Hüte und Hüden,
Planchetten,
Unterleider,
or. Answ. Reiseartikel
H. Warnack,
Friedrichstr. 17b.

**Billige
schwarze
Weihnachts-
kleider,
reinhüllene
Fantasiestoffe:**
7 Meter Mk. 8.40.
Otto & Haage,
vorm.
Rich. Chemnitz,
Wilhelmsstr. 29,
pt. u. L. Ege.

Stiefhüter Hüden
(3. Klasse u. Mönke)
empfehlen
Ludwig Tenner.
Hauptstr. 11, 1. Etage,
Rampischestrasse 2,
Schlossstr. 1. Etage.

Patente
betonen
**J. Brandt &
G.W. Nowrock**
Berlin W.,
Friedrichstraße 7.

Resonanz-Plachrichten.
Nr. 311. Seite 47. Sonntag, 7. Febr. 1890

Aus
Astrachan
à Stück
1,00 Mk.

Schulterkragen

für Damen

mit rothem Flanellfutter, vollkommen gross und weit.

Aus
gestreiftem
Plüsch
à Stück
1,25 Mk.

Wir offeriren ferner für den Weihnachtsbedarf als außerordentlich billig:

- | | |
|---|---------------------------------------|
| Einen Posten waschechte Damenschürzen | à Stück 50 Pf. |
| " " dicke Winter-Tricot-Taillen | à " 175, 200, 225 Pf. |
| " " große Taschentücher, bunt und weiß, | à Dgd. 150 Pf. |
| " " gestricke Ringel-Frauenstrümpfe | à Paar 25 Pf. |
| Wollene gestricke Socken von 20 Pf. an. | Normal-Hemden, gross, von 1.00 an. |
| Woll. gestr. Frauenstrümpfe v. 50 Pf. an. | Normal-Hosen, gross, von 1.25 an. |
| Wollene Kinderhauben von 25 Pf. an. | Leibjacken, von 50 an. |
| Wollene Kopfhüllen von 50 Pf. an. | Wollene gestricke Jacken von 1.50 an. |
- ⚡ Vorjährige Genres in Wollwaaren verkaufen wir bedeutend unter dem Kostenpreise.

Gratis
einen eleganten gefüllten
Nahkästen mit Verschluss bei
Einkäufen von 10 Mk. an.

Grünwald & Kozminski,

Marienstraße 5 Dresden-N. Antonplatz 5.

Gratis
einen eleganten gefüllten
Nahkästen mit Verschluss bei
Einkäufen von 10 Mk. an.

Eingang:
Webergasse 1, I.,
Ecke Altmarkt.

Wegen

Eingang:
Webergasse 1, I.,
Ecke Altmarkt.

Todesfall

sind wir gezwungen, einen

Total-Ausverkauf

des grossen Manufacturwaaren-Lagers

von
Max Jacoby,

Dresden, Webergasse Nr. 1, I. Et., Ecke des Altmarktes,

zu veranlassen und haben wir, um bis Weihnachten zu räumen, das gesammte große Waarenlager weit unterm Selbstkostenpreis zurückgesetzt, es kommen unter Anderem zum Verkauf:

- | | |
|---|---|
| Chirting und Chiffon, früher Dtz. 35, 40, 45, 55, 60 Pf., jetzt 15, 20, 25, 30, 35 " | Wäbel-Cattune früher Dtz. 40, 52, 58, 65, 98, 110, jetzt 20, 25, 32, 40, 60, 75 " |
| Demdentuch u. Towelad, früher Meter 45, 50, 60, 75 Pf., jetzt 23, 30, 38, 50 " | Cröse und Cröbe früher 28, 37, 58, 80, 100, 155, in crème und weiß jetzt 15, 20, 35, 50, 70, 100 " |
| Blau u. Blau-Gardent, früher Meter 60, 70, 80, 95 Pf., jetzt 38, 42, 50, 60 " | Crème-farbige Copierstoffe für Jagardinen in glatt und gestreift früher 42, 50, 55, 78, 95, jetzt 35, 40, 45, 55, 70 " |
| Bunte Bettzeuge u. Inlet, früher Meter 40, 48, 55, 70, 78, jetzt 25, 30, 40, 48, 52 " | Tischdecken in Chenille, Rids, Gobelin und Manila in allen Größen zu enorm billigen Preisen. |
| Handtücher in grau u. weiß, früher Stück 25, 38, 45, 60 Pf., jetzt 10, 15, 25, 35 " | Ein großer Posten Reisdecken, früher 10 Mark, jetzt 6 Mark. |
| Tasch- und Wischtücher, glatt und carrirt, früher Stück 12, 18, 25, 33, 55, jetzt 5, 8, 12, 15, 25 " | Schlaf- u. Steppdecken von 3 Mk. an. |
| Bunt leinene Decken von 50 Pf. an. | In besonders großer Auswahl sind vorrätzig:
Seidene Bänder, Spitzen, Tulle, Rüschen etc. etc. |
| Weiße u. bunte Fasel-Bettdecken zu enorm billigen Preisen. | |
| Schwere Barchente, bedruckt und gewebt, zu noch nie dagewesenen Preisen. | |
| Lama, Flanell u. Follidick früher 75, 85, 100, 200, 275 Pf., jetzt 50, 60, 70, 140, 190 " | |

- Seiden-Waaren:**
Atlas in schwarz u. couleur, früher Dtz. 190, 285, 350, jetzt 100, 150, 200.
Seid. Merveilieur in gestreift früher 2,75, 4,00, 5,00, und glatt in allen Farben jetzt 1,50, 2,50, 3,00.
Seidene Fantastische in den herrlichsten Dessins von 1.40 an.
Auf das große Kleiderstoff-Lager machen wir ganz besonders aufmerksam und kommen unter Anderem zum Verkauf:
Ein großer Posten Kleiderstoffe in glatt, gestreift, carrirt, das Meter von 40 Pf. an.
Damentuche in allen Farben, glatt und gestreift, von 80 Pf. bis 3.00 Mk., früher 150 Pf. bis 6 Mark.

Schneider, Schneiderinnen und Wiederverkäufer erhalten noch extra Rabatt.

Hotel zu den Bahnhöfen geschlossen.

Für das mir geschenkte Vertrauen sage ich Freunden und Bekannten meinen herzlichsten Dank.
Dresden, den 1. December 1894.

G. Weinhold.



Milchvieh-Verkauf
n. Sprungfähiger Bullen,
Holländer
und Oldenburger.

Montag den 8. u. Dienstag den 9. December stelle ich wieder einen Transport von ca. 30 Stück Kühen mit Kalb, sowie hochtragenden (Primo-Parre) in Dresden im Milchviehhofe sehr preiswerth zum Verkauf.
Wobig bei Bittenberg a. d. Elbe.

Wilhelm Jörcke.

Engl. Regenschirme

von Welch, Margeson & Co., London,
von 9 bis 40 Mark.

Deutsche Regenschirme nach englischer Art montirt,
Reine Seide Mark 11,
Imperial Mark 8 bis Mark 11.
Magazin zum Pfau, Frauenstrasse 8.

Backtrog.
2-3 Meter lang, wird gesucht.
Erfahren unter B. 11 in die Expedition dieses Blattes.

Für Brautleute!
Eine rothfeld., echte Aufbaum-Garnitur wird billig verkauft König-Johannstr. 7, 3.

Gummi-Schuh u. Stiefel, russ. u. schott. Fabrikat, elegante Façons in 40 Sorten am Lager, Antiker-Küde, Herren-, Damen- und Kinder-Wäntel in den feinsten Stoffen (eine Partie Wäntel aus dem früheren Vokal offeriren wir zum Selbstkostenpreis). Größte Auswahl in besten Patentgummi, Leinwand, Wärmehaaren, Badewannen, Luft- und Wasserfesten, Ueberziehweilen, Decken, Artikel für Kranke und Wochnerinnen, Spielzeug etc.
Anfertigung - Reparatur - Fabrikpreise.
Sonnenschein & Co., Roszinschloßstraße 1, Ecke Pragerstraße.

PAPIER FAYARD ET BLAYN

Weder als Nähr-Erfolg für Heilung von Schnupfen, Brust-irritat., Rheumatism., Lendenschm., Verletzung, Wunden, Gähneraugen etc. In allen Apoth. käuflich. (Namenzug zu verl.)

Pferde-Verkauf.

Wegen Eröffnung der Magdeburg-Bahnhof sind 4 Pferde zu verkaufen in Dobna, Königstr. 42.

Zur Erlangung der Doctorwürde

wird wissenschaftl. gebildeten Männern die beste Information ertheilt u. B. D. 20 Exped. der Nordd. Allg. Zeitung, Berlin SW

Nr. 341. Seite 50. Sonntag, 7. Decbr. 1894

Ca. 600
 nur hochmoderne
**Winter-
 Paletots**
 und
Jaquettes
 jetzt zu fabelhaft
 billigen Preisen
 beim renommierten
**Neustädter
 Mäntel-Ulbricht**
 auf der Heinrichstr. 14
 in Neustadt.

Ca. 300
 sehr schöne
Frauenmäntel
 für den Winter
 (kein einziger von vergangener
 Saison dabei)
 bedeutend unter regulärem
 Preis beim weit und breit
 bekannten

**Neustädter
 Mäntel - Ulbricht,**
Neustadt,
14 Heinrichstr. 14.

Ca. 150
 prachtvolle wattirte
Rotonden
 in
 nur besseren Qualitäten
 jetzt sehr billig beim
 streng reellen
**Neustädter
 Mäntel-Ulbricht**
 auf der
Heinrichstraße
 in Neustadt.

Ca. 400
Kindermäntel
 vom
 kleinsten bis zum größten
 spottbillig
 beim
**Neustädter
 Mäntel-Ulbricht**
 in Neustadt,
 Heinrichstraße 14.

Fortwährend
 grosse Auswahl der
 neuesten
Regenmäntel
 für
 Damen und Kinder
 beim
**Neustädter
 Regenmäntel-
 Ulbricht**
 auf der Heinrichstr.
 in Neustadt.

**Richard
 Ulbricht**
 hat das
**einzigste Damenmäntel-
 Geschäft** in ganz Dresden,
 welches sich in absolut keiner
 Weichheitslage befindet, sondern
nur in Neustadt,
 Heinrichstraße 14
 (Nähe des Kaiser-Wilhelm-
 Platzes).

Ersparnis vieler Tau-
 sende von Mark an hoher
 Leidenmithe u. sonstigem
 Luxus und infolge dessen
 Verkauf der schönsten
 Mäntel zu enorm billigen
 Preisen.

**Neustädter
 Mäntel-Ulbricht**

**Wer nicht
 überfordert sein will
 gehe nach Neu-
 stadt auf die
 Heinrichstraße zum
 weit und breit bekannten
 billigen
**Mäntel-
 Ulbricht.****



Verfertiger Carl Wendebuch
 Dresden Trompetenstrasse 18
**Heiraths-
 Gesuch.**
 Ein wunderschönl. Mädchen, 20
 J., von angenehmem Aussehen,
 Beamtenstochter, mit 3000 Mark
 Vermögen, sucht (wegen Stief-
 mutter) sich baldmöglichst zu verheirathen.
 Weitere Unterstellungen werden
 bevorzugt. Off. m. Photogr.
 unt. E. N. 100 bis 10 d. B.
 in die Expedition dieses Blattes.

Sächs. Schuhmacherei, Voigt,

Fabrik und Confor  K.L. Planensgasse 45

Einzel-Verkauf:
an der Kreuzkirche 1b, 2. Haus vom Altmarkt.
 Neuheiten in Winter-Stiefeln und Schuhen.



Damen-Zugstiefel
 in Kalfleder 2R. 4,75,
 in Stiefleder 2R. 6,50,
 in Kalfleder 2R. 8,50,
 in Stiefleder 2R. 8,50,
 in Tuch mit Stiefleder 2R. 8,50,
 in Tuch mit Stiefleder 2R. 7,50,
 in Tuch mit Kappe 2R. 4,75,
 in ganz Stiefleder 2R. 7,50,
 in Chevreau „echt“ franz. mit Rotfloben. 2R. 10,—



**Für
 Damen, Herren u. Kinder.**
 Pelischuhe, hochlegant 2R. 6,50
 Pelischuhe, „Vederfoble“ 2R. 8,50,
 Steppschuhe, „Vederfoble“ 2R. 8,50,
 Pelte Lederhandschuhe, warm, Futter 2R. 4,50,
 Pelischuhe, „Vederfoble“ und Pelte 2R. 3,50,
 Morgenstische, leicht und warm 2R. 3,50,
 Morgenstische, leicht und warm, hochlegant 2R. 4,50,
 Pelischuhe, Pelte, Dem. 2R. 1,80,
 Pelischuhe, Pelte, Dem. 2R. 1,50,
 Pelte 2,—
 Vederfoble 2R. 1,—
 Pantoffeln u. 40 Pf. bis 2 R. 60 Pf. u. i. w.



Damen-Knopfstiefel
 in Kalfleder 2R. 6,50,
 in Stiefleder 2R. 7,50,
 in Kalfleder 2R. 9,75,
 in Stiefleder 2R. 10,50,
 in echt franz. Chevreau 2R. 12,—,
 in Tuch mit Kalfleder 2R. 8,50,
 in Tuch mit Stiefleder 2R. 10,50,
 in Tuch mit Stiefleder 2R. 8,50,
 in Pelz mit Stiefleder 2R. 14,—
 u. c.



Kinder-Knopfstiefel
 in Kalfleder von 2 R. 50 Pf. bis 4 R. 75 Pf.
 in Kalfleder von 4 R. 75 Pf. bis 6 R. 50 Pf.
 in Tuch mit Stiefleder u. c.



Stulpenstiefel
 mit Led. und matter Stulpe, mit und ohne Fellen, von 4 R. 50 Pf. bis 7 R. 60 Pf.



Kinder-Agraffenstiefel
 in Kalfleder von 2 R. 25 Pf. bis 4 R. 75 Pf.
 in Kalfleder von 4 R. 75 Pf. bis 6 R. 50 Pf.
 in Stiefleder von 3 R. 75 Pf. bis 4 R. 75 Pf. u. c.



Herren-Zug-, Knopf-, Schnür- und Besatz-Stiefel
 in Stiefleder 2R. 8,50, in Kalfleder 2R. 7,50, in Kalfleder 2R. 9,50, in prima Kalfleder od. Wildleder 2R. 10,50, in Tuch mit Kalfleder, „warm“, 2R. 12,—, in Tuch mit Stiefleder, „warm“, 2R. 12,—, in Pelz mit Stiefleder, „sehr warm“, 2R. 16,— in Kalfleder, „für Ball und Gesellschaft“, 2R. 14,—, in Stiefleder, „hochsein“, 2R. 12,—.



Herren-Schaftstiefel
 in Kalfleder 2R. 6,50,
 in Stiefleder 2R. 7,50,
 in „Prima wasserfest“ 2R. 9,—,
 in Doppelsohlen 2R. 11,—,
 in Kalfleder 2R. 12,—.



Beistiefel 2R. 16—24 in Prima-Kalfleder mit und ledert

**Filz- und
 Schaftstiefel**
 mit Stieflederbesatz und
 aufgeschraubter Doppel-
 Sohle für empfindliche
 Füße 2R. 14.

**Ball- u. Tanz-Schuhe
 und Stiefel**

für Damen, Herren und Kinder



in bronze 2R. 3,—, in Gems 2R. 2,75, in Kalfleder 2R. 3,50, in weiß und crème Satin 2R. 2,75, in crème Glacé 2R. 3,50, in weiß und crème Atlas 2R. 4,—, in bronze und Gems mit Lederpompé 2R. 4,50 u. i. w. u. i. w.

Halbschuhe

für Damen, Herren und Kinder



**Echt schottische
 Gummi-Uberschuhe u. Stiefel**

für Damen, Herren u. Kinder.



Lederschuhwerk mit Holzsohlen

für Damen und Herren, mit Gummibelag!
 Eltern warne ich, ihren Kindern Holzschuhwerk tragen zu lassen, nicht allein wegen des plumpen Ganges, welchen sich Letztere dadurch aneignen, sondern auch des oftmals unglücklichen Fallens!

**Für meine geehrte auswärtige
 Kundschaft!**

Bei Bestellung eines Auftrages ist es nöthig, die Fußlänge genau zu bestimmen. Derselbe wird richtig angegeben, wenn man von der Ferse bis zum Ende der großen Zehe misst oder mit dem Fuß auf ein Blatt fest aufsteht und denselben abzeichnet.
 Außerdem möge man das Füllen, Spanne, Länge u. i. w. Maß so gut als möglich, mit einem Bandmaß gemessen, angeben.
 Umtausch auch nach dem Beste bereitwillig!

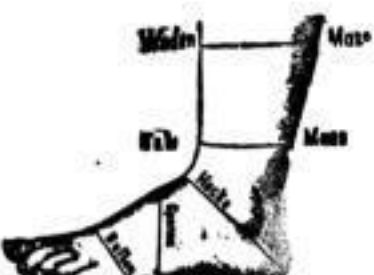

Auswahl und Billigkeit horrent!
 Reparaturen reich und billig!
 Eigene gründliche Herstellung!

Pr. 841. Seite 51. am Sonntag, 7. Febr. 1896

Regenmäntel für Damen und Mädchen.

Wattirte Radmäntel

Pelz-Rad-Mäntel.

I. Dresdner Mäntel-Fabrik
Franz Herig,
 Nr. 26 Wilsdrufferstraße Nr. 26 (alte Nr. 35)
 offerirt
sämmtliche Artikel
 vom Einfachen bis zum Elegantesten jezt, so furs vor dem Weihnachtseste
 mit ganz ungewöhlicher
Preis-Ermässigung
 als vortheilhafteste und praktischste Weihnachtsgeschenke.
 Umtausch nach dem Feste gern gestattet.

Paletots und Jaquets für Damen und Mädchen.

Otto Stephan
 Pillnitzerstrasse 24.
 empfiehlt
Schlittschuhe
 in allen Gattungen.
 Wringmaschinen,
 Reilmaschinen,
 Familienwaagen,
 Ofenversetzer,
 Werkzeugkästen,
 Laubsägekästen,
 Laubsägeholz
 Lithogr.
 Laubsägearbeiten.
 Sämmtliche
 Laubsägeartikel.
Otto Stephan,
 Pillnitzerstrasse
 Nr. 24.

Verstellbare
 Zigarren-Einrichtungen

Nr. 311. Seite 52. Sonntag, 7. Febr. 1890

Günstigste Kaufgelegenheit!

Einem hochgeachteten Publikum und meiner verehrten Kundschaft mache hierdurch die Mittheilung, daß meine Lager in **Herbst- und Winterartikeln** in noch nicht dagewesener Weise completirt sind und gelang es mir in Folge meines **grossen Bedarfs- und Cassaerhöhen**, zu äußerst billigen Preisen Abchlüsse zu machen. Es bietet sich dadurch die günstigste Gelegenheit, wirklich **gute Waaren zu aussergewöhnlich billigen Preisen** zu erziehen und sollte es deshalb Niemand veräumen, mich mit seinem Besuch zum Zweck eines Einkaufs zu beehren, da ich überaus bin, daß derselbe beschriebene meine Geschäfte ohne Verlust verlassen wird. Ich verkaufe meine Waaren auf:

Abzahlung

zu gleich billigen Preisen wie andere Geschäfte gegen baar und offentlich:

Für Herren: Herbst- u. Winter-Überzieher, Anzüge für Herren u. Knaben, Röcke, Hosen.	Für Damen: Regenmäntel, Wintermäntel, Dolmans, Röder, Jaquettes, Trieotailen, Mädchenmäntel.
--	--

Antertigung nach Maass. — Fertige Damenkleider.
Große Auswahl schwarzer Cachemires.
 Kleiderstoffe in den neuesten Dessins, Manille, Galbfaucelle, Veinen, Galbleinen, Sandtücher, Tischdecken und
 Zerbietten, Bettzeug caenn und weiß, Chiffon, Towlax, Seiden, Gosen, Unterröcke, Waffelbetdecken.
Gardinen, Teppiche u. Päuferstoffe. Stiefel, Hüte u. Schirme.
Uhren, Regulateure und Goldsachen.

Möbel, Betten, Federn,
 Bettstellen und Matratzen, Sophas, Divans und Garnituren, Schränke,
 Verticos, Kommoden, Spiegel, Waschtische, Stühle, Tische u. s. w.

Polstersachen
 werden unter Aufsicht in eigener Werkstätt gearbeitet und kann ich deshalb jede Garantie übernehmen.
 Kleine Anzahlung. Leichte Zahlungsbedingungen.
 Kunden, die ihr Conto beglichen haben, ohne Anzahlung.

N. Fuchs,
Ausstattungs-Geschäft,
 Moritzstrasse 1b, 1 Treppe (über d. Löwenbräu).

Aerztlicherseits wird auf die sanitäre Bedeutung der Johann Hoff'schen Malzpräparate hingewiesen.

„Neu-Sandec, 11. Bdg.“

Angeregt durch die täglich sich mehrenden Anerkennungs-schreiben bezüglich der vorzüglichen Wirkung der Johann Hoff'schen Malzpräparate, habe auch ich mich entschlossen, den Werth derselben zu erproben, und bin schon nach kurzen Versuchen zu dem allergünstigsten Resultate gelangt. Seit über meine Erwartung hat sich bei mehreren meiner Obhut vertrauten Reconvalescenten nach überhandnemer schwerer Lungenerkrankung nicht nur deren allgemeiner Ernährungsstand erstaunlich gehoben, sondern ich konnte auch bei denselben schon nach kurzem Gebrauche der Johann Hoff'schen Nahrungsmittel die vollständige Verheilung ad integrum constatiren. Bei frischen sowohl, als auch bei veralteten catarrhalischen Zuständen der Athmungsorgane haben mir die Johann Hoff'schen Malzpräparate bestmögliche Dienste geleistet. Demgemäß siehe ich nicht an, zu erklären, daß die Johann Hoff'schen Malzpräparate bei Bekämpfung heftiger catarrhalischer oder entzündlicher Affectionen der Respirationorgane die besten Mittel sind, die in ihrer Wirkung jene der verordneten Medicamente wesentlich unterstühen und welche überdies ihres hohen Nährwerthes wegen, wie auch in Folge ihres überaus günstigen Einflusses auf die Verdauungsorgane bei drohendem Kräfteverfall und allgemeinem Schwächezuständen sich als das wirksamste Stützmittel erweisen.

Dr. R o h r, Gerichts- und Sottalarzt.
 Johann Hoff, Hoflieferant der meisten Fürsten Europas, in Berlin, Neue Wilhelmstraße 1.
 Verkaufsstellen in Dresden bei **Paul Schwarlose**, Schloßstraße 7; **Jul. Rauff**, Breitestraße 4; **Th. Styskal**, große Klosterstraße 12; **Reinh. Voigt**, Blaserstraße.

zum Pfau

Regenschirme:
 Gloria II. 3 Mark
 Gloria I. 2 Mark
 Gloria 1 1/4, 1 1/2, 3 Mark etc.

Frauen-Strasse 8.

Auf zum Einkauf von Schuhwaaren!!

Sum Einkauf von Schuhwaaren für die Winterallou in allen erdenlichen Sorten für Herren, Damen und Kinder in grösster Auswahl, eleg. Form, zu den bekannt billigsten Preisen empfehle ich die schon seit Jahren als gut u. billig rühmlich bekannte Schuhfabrik von

J. Swoboda,
 Dresden,
 König-Johann-Strasse 19
 und
 Victoriastraße 31.
 Tanz-Schuhe, Pantoffel-Schuhe, Pelzstiefel, wasser-dichte Anstiefel, Double-Rock-Stiefel für kalte Wobnräume jeder Größe in bedeutender Auswahl zu sehr billigen Preisen. Provinzaufträge prompt.



Sombart's Patent-Gasmotor.
 Einfachste, billigste u. geräuschlose Betriebskraft.
 Teber 1000 in Betrieb.
 Buss, Sombart & Co., Magdeburg.
 Vertreter: F. Gottschalk, Dresden, Neugasse 17.



Lebendes Roth- und Damwild
 offerirt das
 Centralforstamt Friedland, Böhmen.

Erste Dresdner Musik-Instrumenten-Fabrik
 Dresden-N. **C. A. Bauer**, Hauptkr. 23, Eingang
 an der Kirche.

empfehle für den diesjährigen Weihnachtsest reizende Neuheiten in **drehbaren Musikwerken** mit beliebiger Anzahl einzu-legenden Notenblätter, als Seraphine, Oerophonette, Oerophon, Arifons, Pianopans und Symphonions.
 Außerdem machen wir noch auf unsere weltberühmten Fabrikate, als Violinen, Rithern und Harmonikas aufmerksam, welche wir zu Fabrikpreisen auch einzeln abgeben und in großartiger Auswahl vorräthig haben. **Kinder-Instrumente** in nur bester Qualität: **Colts-Zithern, Gitarren, Trommeln, Rithern-Musikalien.** Versandt nach allen Welttheilen.

Am See 8. Spiegel Am See 8.
 in allen gangbaren Größen und in den verschiedensten Einrahmungen.
 Spiegelglas, Spiegel- und Bilderleisten in farbige, antik und verguldet in reicher Auswahl empfiehlt
Eduard Wetzlich, Am See 8.

Sehr wichtig

ist es, wenn die sorgende Mutter weiß, ob und welches Hausmittel bei plötzlichem Umrötheten der Kinder oder Gewächser mit Aussicht auf Erfolg angewendet werden kann; denn sehr oft wird durch schnelles Eingreifen bei Erkältungen einer früheren Erkrankung vorgebeut. Da die kleine Schrift „**Water Wat**“ gerade für solche Fälle die besten Anleitungen gibt, so sollte sich jede Hausfrau dieselbe eiligst von Richter's Verlags-Anstalt in Leipzig kommen lassen. Es genügt eine Postkarte; die Zustellung erfolgt gratis.

Lebensversicherungs-Polize

als Weihnachts-Geschenk!

Das werthvollste Geschenk, welches ein Vater dem andern zu Weihnachten machen kann, ist sicher eine Lebensversicherungs-Polize. Ich empfehle hierzu die von mir vertretene Lebensversicherungs-Polize „Teutonia“ in Leipzig. — Bestand über 116,000,000 Mark. Bis Ende 1899 bezahltes Kapital in Summe 28,776,000 Mark.

Sie bewilligt Ihnen auf den Todes- und Erlebensfall Versicherten 70 Proc. Antheil am Geschäftsgegnung. Versicherung gegen Kriegsgefahr. Nach 5jähriger Dauer Unaufhebbarkeit, sowie Berufswechsel ohne Prämien-Erhöhung. Nach 3 Jahren vollbezahlte Polizen für den Fall des Rückkaufes.

Die neueste, sehr zu empfehlende Versicherungsart der Gesellschaft ist folgende:
Es versichert Jemand z. B. 15,000 Mark auf den Todesfall, die Prämienzahlung hierfür erlischt mit dem 60. Lebensjahre oder, stirbt der Versicherte vorher, mit diesem Zeitpunkt. Ueberlebt er das 60. Jahr, so zahlt die Gesellschaft 7500 Mark Bonifikation und außerdem nach dem Tode noch 15,000 Mark.

Prospecte und Antragsformulare gratis. Besuche nach auswärts werden gern und sofort angeführt. Herren, welche zur Uebernahme einer Vertretung bereit sind, wollen sich wenden an

Oscar Schwarz, Dresden, Moritzstr. 16,
Generalagent der „Teutonia“.

Brauerei zum Felsenkeller bei Dresden.

Von heute an beginnt die Verschrotung unseres

Bockbieres

à Hektoliter 22 Mark. Wir empfehlen das Bier als hochfein. Dasselbe kann mit den besten Münchner Bieren konkurriren.
Die Verwaltung.

Gasöfen, Gaskamine

ermöglichen die reinlichste und angenehmste Heizung. In verzierten und einfachen Ausstattungen von 25 bis 200 zu beziehen durch das

Ausstellungslokal Moritzstr. 5.

Fernsprechstelle III. 3050.

Friedr. Siemens, Dresden-A.

Dresdner Christstollen

empfiehlt

Robert Beyer's Conditorei,
Dresden, 20 Wilsdrufferstr. 20.

Probensendung gegen Einendung oder Nachnahme 5 M. incl. Porto und Emballage.

Christstollen

von bekannter Güte empfiehlt und verdient auch nach auswärts das Stück von 8-20 M. gegen Nachnahme unter Versicherung reeller Bedienung. Probestollen schon jetzt vorräthig. Marzipantorten, Bonis- u. Lebkuchen, Baumconfect in großer Auswahl.

Conditorei und Feinbäckerei

H. O. Fehre,
Dresden, Ferdinandstr. Nr. 1.

Steinway's Pianofabrik, Hamburg,

St. Pauli, Neue Rosenstr. 20-24,
ist das einzige deutsche Etablissement der Pianofabrikanten- und steht in keinerlei Verbindung mit jenen Fabrikanten, welche angeblich „Steinway-System“ bauen, oder sich „Nachfolger“ nennen.

Die bedeutendsten Steinway-Erfindungen sind durch deutsche Reichs- und amerikanische Patente geschützt und dürfen daher nicht nachgeahmt werden.

Niederlage

Geraer reinwoll. Kleiderstoffe
in schwarz und farblich empfiehlt zu Fabrikspreisen
L. Rotzsohe, Altmarkt, Marien-Woollbete.

In Cabriolet-Weichheit zu
verf. No. 1/2, 2, 2

Pianino,

gut erhalten, für 180 M. zu
verkaufen Wilsdrufferstr. 66.

Gerafte fette Gänse

Vfd. 50 St. in jede hoch. Tafel-
butter netto 8 Wd. 9 M. 30 St.
vi. g. Rachen. Gutsbei. 8 Stück
in Lohndorf bei Reuthen Eibe.

Pianinos,

pracht. Ton, außerord. billig
u. Garantie zu verf. u. verleiht.
Schätze. Johannesstr. 19.

Christbaum- Confect

Selbmann, Grenadierstr. 5.

Bestes Piano der Neuzeit

Wolfframm's Mignon- Flügel.

Magazin zum Verkauf,
auch zum Verleihen
Seefstraße 3, 1. Et.

Oscar Pantel, Dresden,

Dippoldiswaldaer Platz (Curländer Haus)

empfiehlt sein großartiges Lager von:

Photographie-Albums

in großem Format (Quart), in Blau und Leder
gebunden, sehr elegant ausgestattet, Stück 1 M.
50 St. 2 M., 2 M. 50 St. 3-10 M.

Damen-Promenadetaschen
mit Ring in den neuesten Mustern, Stück 1 M.,
1 M. 50 St., 2 M., 3-6 M.

Alterweltstaschen,
praktische Markt- u. Einkaufstasche, Stück 45 St.,
75 St., 90 St., 1 M. 25 St., 1 M. 50 St. bis
2 M. 50 St.

Schulranzen und Schulkappen für Knaben und Mädchen

Stück 1 M. 75 St., 2 M., 3 M., 3 M. 75 St.

Netzende Neuheiten in Papier- Confection.

Coffetten mit Briefbogen und Couverts und
Correspondenzkarten, Briefbogen und Couverts
verziert mit Blausetten neuerer Muster, als:
Blumen, Schwalben, Tauben etc.

Regenschirme in Gloriantstoff für Herren und Damen, mit eleganten Stöcken,

Stück 2 M. 75 St., 3 M., 3 M. 75 St., 5 M., 6 M., 6 M. 50 St. bis 9 M.

Landes-Gesangbücher in reicher Auswahl.

Schrauben-Schlittschuhe mit Vorder-
riemen Paar 1 M.

Haltax-Schlittschuhe Paar 2 M.

Grosses Lager in reizend gekleideten u. unge- kleideten Puppen, Puppenkörper, Puppenköpfe,

St. 25 St., 50 St., 75 St., 1 M., 1 M. 25 St., 2 M. bis 10 M.

Stein-Baukasten 1 M., 1 M. 50 St., 3-5 M.

Holz-Baukasten, gut gearbeitete Substrat,
St. 25 St., 50 St., 75 St., 1 M., 1 M. 50 St.

Militär-Garnituren,

als: Ulanen- u. Husaren-Garnitur 3 M.,
Infanterie-Gelme, Ulanen-Gelme, Hus-
arenmützen St. 50 St.

Bleisoldaten, gr. Cortons 50, 75 St., 1-3 M.

Bilder- u. Märchenbücher von 10 St. an.

Neuheiten in Gesellschaftsspielen.

Brief- oder Schreibmappen,

elegant ausgestattet, mit Schloß zum Verschließen,
Stück 50 St., 75 St., 1 M., 2-6 M.

Grosse Auswahl feiner Lederwaren,

als: Bunt- u. Rotcommoden, Bager-Porte-
monnais, Portefolios, Cigaretten- u. Pfeifen-
etuis.

Gummi-Hosenträger

für Erwachsene mit und ohne Lederparatur,
Paar 50 St., 75 St., 1 M., 1 M. 25 St. bis 3 M.

Gummi-Hosenträger

für Knaben, Paar 40 St., 50 St. und 75 St.

Westenschiffe für Ausgehenden und Stief- strangen.

Regatta-Schiffe für Stiefstrangen in sehr
großer Auswahl u. zu ausfallend bill. Preisen.

Kisten mit Holzspielwaren, als:

Stadt, Nihilchen, Schmeide etc., 50 St.,
1 M., 1 M. 50 St. bis 2 M. 25 St.

Kegelspiele 25 St., 50 St., 1 M. 50 St. 5-3 M.

Kinder-Gewehre, Kinder-Säbel und -Trommeln in großer Auswahl.

Festungen, Puppenkörper, Kauf-
mannsläden, Pferdost. in gr. Ausw.

Eine Partie Holzküchen weit unter dem
Einkaufspreis.

Neuheiten: Die Lulligen Clowns 50 St., die Drahtläufer 4 M.

Oscar Pantel, Dresden,

Dippoldiswaldaer Platz (Curländer Haus).

Verlag von Baumgärtner's Buchhandlung in Leipzig.

Empfehlenswerthe Werke für Architekten, Maschinen- und Bau-Ingenieure,
und überhaupt Techniker aller Branchen.

Durch alle Buchhandlungen zu beziehen:

Köhler, Polychrome Meisterwerke der monumentalen Kunst in Italien. 12 Blatt mit Text.
In Brauchband gebunden M. 250.—

Klassen, Grundrissvorbilder von Gebäuden aller Art. I. Wohn- u. Geschäftshäuser.
1884. Gebunden M. 24.— II. Hotels. Gebunden M. 6.— III. Schulen. Gebunden
M. 18.— IV. Gärten. Gebunden M. 16.— V. Rathhäuser etc. Gebunden
M. 10.— VI. Villen u. Baugebäude. Gebunden M. 16.— VII. Club- und
Concerthäuser etc. Gebunden M. 19.— VIII. Wohlthätigkeits-Anstalten. Gebunden
M. 4.— IX. Gebäude für Verwaltungszwecke. Gebunden M. 15.—
X. Gebäude für Kunst und Wissenschaft. Gebunden M. 24.— XI. Kirchliche
Gebäude. 1889. Gebunden M. 28.— XII. Militärische Gebäude. 1899. Gebunden
M. 9.— XIII. Gebäude für Justizzwecke. 1891. Gebunden M. 12.—

Heinzerling, Der Eisenbau der Gegenwart. I. Abth. (mit Stahl- und Eiseilbahnen)
M. 14.— II. Abth. (mit Tunnelbau) M. 14.— III. (Eisen-Abth. mit Stahl- und
Stahlbahnen). 1889. M. 18.— Alle 3 Bände auf einmal bezogen M. 40.—

Heinzerling, Die Brücken der Gegenwart. **Eiserne Brücken.** 1. Heft. 1884. M. 16.—
2. Heft. 1885. M. 18.— 3. Heft. M. 18.— 4. Heft. M. 14.— 5. Heft. M. 14.—
6. Heft. 1887. M. 22.— **Steinerne Brücken.** 1. Heft. M. 10.— 2. Heft. M. 10.—
Göleue Brücken. M. 19.— **Bewegliche Brücken.** 1883. M. 18.— Alles auf
einmal bezogen M. 120.—

Müller-Breslau, Die Graphische Statik der Bauconstructionen. Bd. I. 1887. Broch.
M. 15.— Bd. II. Unter der Presse.

Peschka, Freie Verwerthe. Bd. I. 1888. Broch. M. 14.— Bd. II. 1889. Broch. M. 14.—
Bd. III. 1890. Broch. M. 16.—

Reye, Geometrie der Lage. 2 Bde. Broch. M. 14.— Geb. M. 16.—

Ritter, Elemente der Geometrie. Broch. M. 9.— Geb. M. 11.—

Ritter, Lehrbuch der Technischen Mechanik. 1881. Broch. M. 16.— Geb. M. 18.—

Ritter, Lehrbuch der Analytischen Mechanik. 1883. Broch. M. 8.— Geb. M. 10.—

Ritter, Lehrbuch der Ingenieur-Mechanik. 1885. Broch. M. 14.— Geb. M. 16.—

Klassen, Handbuch der Handlungsmethoden. M. 18.—

Wolpert, Theorie und Praxis der Ventilation und Heizung. Neue erweiterte Ausgabe.
1887. Broch. M. 20.— Geb. M. 22.—

Tecklenburg, Handbuch der Tiefbohrkunde. Bd. I: Die Bohrtechnik. 1885. M. 8.—
Bd. II: Zwißbohren. 1887. M. 10.— Bd. III: Diamantbohren. 1889. M. 14.—
Bd. IV: Zwißbohren. 1891. M. 14.—

Rühlmann, Geschichte der Technischen Mechanik und Theoretischen Maschinenlehre. 1885.
Geb. M. 14.—

Rühlmann, Allgemeine Maschinenlehre. Bd. I: Dampfmaschinen etc. Broch. M. 15.—
Geb. M. 17.— Bd. II: Röhren, Landwirtschaftliche Maschinen. Broch. M. 15.—
Geb. M. 17.— Bd. III: Dampfmotoren etc. Broch. M. 15.— Geb. M. 17.— Bd. IV:
Baummaschinen. 1887. Broch. M. 20.— Geb. M. 22.— Bd. V: Dampf- u. Dampf-
schiffe. Im Druck.

Uhlend, Handbuch für den Praktischen Maschinen-Constructeur. 1880-1886. In 5 Heften.
Franzosen M. 100.— In 14 Heften gebunden M. 144.—

Karmarsch-Fischer, Handbuch der Mechanischen Technologie. Bd. I: Allgem. Tech-
nologie. 1888. Geb. M. 18.— Bd. II, Abth. 1: Bearbeitung der Metalle. 1889.
Geb. M. 12.— Abth. 2: der Holz. 1891. Geb. M. 5.— Abth. 3: der Steine,
Glas- und Thonwaren. 1891. Geb. M. 3.—

Dürre, Bau und Betrieb der Eisenbahnen. Bd. I: Betriebsmaterialien. Geb. M. 50.—
Bd. II: Eisenarbeiten. Geb. M. 50.— Bd. III: Eisenbahnen. Vertheilung
des schmelzbaren Eisens. Ercheint im nächsten Monat.

Schaeffler, Technologie der Fette und Oele. Bd. I: des Pflanzen- und Thierreichs.
Broch. M. 25.— Geb. M. 28.— Bd. II: der Fossilien. 1887. Broch. M. 27.—
Geb. M. 30.—

Schaeffler, Untersuchungen der Fette und Oele. 1890. Geb. M. 4.—

Sämmtlich äußerst reich illustriert. Fortsetzungen überall im Erscheinen oder in Vorbereitung.

Festgeschenk für die Toilette von Alt u. Jung.

Reinigt, erhält u. verschönert die
Zähne. Verhütet Zahnschmerz, Beseitigt
schlechten Athem.

**VANBUSKIRKS
SOZODONT**

Van Buskirk's Sozodont von Hall & Ruckel in Newyork.
Zu haben in allen renommirten Handlungen der Branche.

Resonanz-Placat-Verlag
Nr. 341. Seite 53. — Sonntag, 7. Febr. 1890

Neue mechanische Weberei Georg Cohn,

Dresden, König-Johannstraße, Ecke Moritzstr.

Sie empfehlen zu **anerkannt billigen**, aber **festen Fabrikpreisen**:

- Kleidertuche**, 130 Ctm., vorzügliche Qualität, große Farbenwahl, Mtr. 1,40, 1,50.
Lamas, Doppelbreit. Neue Muster. Mtr. 1,25, 1,65, 1,85, 2,25.
Grogroin, 100 Ctm., gute haltbare Qualität. Mtr. 0,75, 0,90 bis 1,40.
Hauskleiderstoff, doppelbr., Mtr. 0,75, 0,80, 0,90.
Schwarze Stoffe, in allen neuen Geweben, bedeutende Auswahl, reine Wolle, Mtr. 1,10, 1,35, 1,50 zc.
Reinwollene schwere Kleiderstoffe, einfarbig, Mtr. 1,25, 1,50, 1,85, 2,40.
Neuheiten in carrirten Sachen, engl. Geschmack, Mtr. 1-1,35, 1,50 u. f. w.
Amür, elegantes Gewebe, in reichem Farbensortiment, Mtr. 2,00.
Cheviot, Noppe. Neu. Im Tragen vorzügl., Mtr. 2,25.

Ball- und Gesellschaftskleider in großer Auswahl.

Abtheilung für Leinen- und Baumwollwaaren:

- Reinleinen Tischtücher** 115/120, St. 1, 1,25.
 " " 115/133, St. 1,55.
 " " 115/154, St. 1,85
 in allen Größen und Qualitäten.
Reinleinen Servietten, Dkd. 3, 4,20, 6 zc.
Reinl. Handtücher, Drell, mit u. ohne Kante, Dkd. 4,20.
do. Damast, gute Qual., Dkd. 6 und 7,80.
Weisse Taschentücher, rein Leinen, Dkd. 1,75, 2,25, 3, 3,60-12 Mtr.
Gedeck mit 6 Servietten, reinl., 3,75, 4,20, 5,50 zc.
Handtücher für die Küche, rein Leinen, Mtr. 30, 35, 38, 42 Pf. u. f. w.
Flachsleinen, gute Qualität, halbweiß, 84 Ctm. breit, Mtr. 60, 65, 70, 75, 80 Pf. u. f. w.
Flachsleinen, Rasenbleiche zu verhältnißmäßig gleich billigen Preisen.
Hausmacher-Halbleinen, Mtr. 38, 45, 60 Pf.
Bettuchleinen, 160-170 Ctm. breit, Mtr. 1,10, 1,25, 1,50, 1,75 u. f. w.
Weisse Damaste und Satins, volle Bettbreite, enorme Auswahl, Mtr. 95, 100, 105, 125 zc.
Normalwäsche, System Dr. Jäger, bedeutende Auswahl zu billigen Preisen.
Damenwäsche in weiß u. bunt vom einfachsten bis elegantesten Genre.
Damaste und Piqués, allerliebste Muster, Meter 35, 45, 50 bis 120.
Hemdentuche und Renforcé, 84 Ctmtr. breit, Mtr. 35, 38, 45, 50, 52, 60.
Shirting, Chiffon, Dowlas, in allen existirenden Breiten und Qualitäten.
Inlett, volle Bettbreite, roth oder rothroth gestreift, Mtr. 100, 140, 150 185 u. f. w.
Inlett, 84 Ctmtr., roth oder rothroth gestreift, Mtr. 62, 65, 90, 110 u. f. w.
Bettzeuge, bunt, garantirt waschechte Qualitäten, Mtr. 35, 38, 45, 52 u. f. w.
Hausstuch zu Bettdecken, ohne Naht, Mtr. 100, 125.
Barchent, Elsäßer Waare, Mtr. 60-80 Pf., gute Qualität und schöne Muster.
Hemdenbarchent, waschecht, Mtr. 35-68 Pf.,
Bettdecken, weiß und bunt, zu allen Preisen, in denkbar größter Auswahl.
Läuferstoffe in allen Breiten und Qualitäten, Mtr. 30, 42, 50, 60 u. f. w.
Möbelstoff und Portierenstoff in schönen Mustern.
Muster nach ausserhalb umgehend und franco. — Beträge von Mark 15 an franco, jedoch nur per Nachnahme.
 Nicht convenirende Sachen tauschen nach dem Feste bereitwilligst um.

Preisliste
 Nr. 31. 1. Seite 54. Sonntag, 7. Decbr. 1890

Nur echt mit dieser Schutzmarke. Huste Nicht

Malzextract und Caramellen
 von L. G. Pichler & Co.
 in Breslau.
 Anerkennung. Die Wirkung dieses Malz-Extract mit der Schutzmarke „Huste Nicht“ in bei manchen schwersten Husten eine vorzüglich lösende und erleichternde.
Vauer, Odenbaum, Grundhof.
 In Flaschen à Mtr. 1, 1,75 u. 2,50; in Beuteln à 30 und 50 Pf.
 Zu haben in Dresden bei:
 Herrn Koch, Altmarkt 6.
 Paul Schwarzlose, Schloßstr.
 Seigel & Joch, Wismarstr. 25.
 Spalteholz & Bley, Bühlnerstr. 79.
 F. Welsche, Bauhnerstr. 48.
 S. Wühlner, Tippold Pl. 11.
 Apoth. O. Friedrich, Königstr. 79, u.
 F. Memmel, Altm. Marktstr. 2.
Blafewis: gegenüb. d. Post.
Postwib: Arth. Fr. Märker.
Sohna: H. Wehnert.
Pirna: Paul Spalteholz.
Hilba: In der Apotheke.

Gebrauchte Geldschränke,

wie neu vorgerichtet, findet man nicht am Leichter bei
C. F. Bernhardt,
 Carlstraße.
Garantirt reine Medizinal-Ungarweine,
 bestes Stärkungsmittel f. Kinder, Kranke und Reconvalescenten, direct bezogen von
Schwartz & Brodi,
 Nagyvárad (Ungarn).
Polster-Wöbel,
 selbstgefertigt, unter mehrjähriger Garantie, als:
 Federmatrassen 18 M.
 Zohbad in all. Größen 35 -
 Schlafzohbad m. Matr. 65 -
 Tisch-Garnituren 90 -
 Tisch-Garnituren 150 -
 Alle Sorten Bettstellen,
 Säulen-Zohbad 75 -
 Anpolsterung aller Art,
 gebr. Möbel werden eingetauscht.
König-Johannstr. 7, 3.
 nahe Altmarkt.
 Voigt, Tapezter.

A. HOFMANN. Jnh. E. MÖGEL

empfehlte zu
Weihnachtsarbeiten Porzellane
 fix und fertig zum Auskratzen.
 Brennen und Vergolden schnell und billig in eigener Manufaktur.
Scheffelstr. 11.

Auch ein Weihnachten

und zweifellos hochwillkommen für Jeden, ob reich oder arm, vornehm oder gering, jung oder alt, ist
Grohmann's Deutscher Porter
 (Malzextract-Gesundheitsbier).
 Derselbe ist als erstes und bestes Produkt dieser Art anerkannt, besitzt höchsten Nährwerth und ist unerreicht an Wohlgeschmack.
Grohmann's Deutscher Porter
 hat sich durch über 40jährige reiche glänzende Erfolge bewährt, hauptsächlich bei Nerven-, Lungen- u. Magenleiden, Blutarmuth, Bleichsucht, unregelmäßiger Verdauung, allgemeiner Körperchwäche u. f. w. Er dient den Gesunden zur Erhaltung, den Kranken und Schwachen zur Wiedererlangung ihrer Kräfte.
Grohmann's Deutscher Porter
 wird auf Wunsch auch abgegeben im Abonnement
 1 Dub. = 12 Raten à Mtr. 4,80 in 1/2 Halben.
 1 Dub. = 12 Raten à Mtr. 3,00 in 1/4 Halben.
 zur beliebigen Abholung im Einzelnen.
Bruno Weissner, Kaffeehaus,
 2 Kreuzstrasse 2.

Teppiche

Altmarkt 12. Adolph Renner.

Axminster, Tapestry,
Plüsch, Smyrna, Brüssel,
Germania und Holländer.
Neues reichhaltiges Lager
in den erweiterten Verkaufsräumen.
Läufer-Stoffe.
Bett-, Pult-, Sopha-, Piano- u. Thür-
Vorlagen.

König-Johannstr. 17, **Julius Seidel**, König-Johannstr. 17,
direkt gegenüber dem Waarenhause Siegfried Schlesinger,
empfiehlt hochfeine und praktische

Weihnachts-Geschenke
zu aussergewöhnlich billigen Preisen
Reiseartikel-, Galanterie-, Portefeuille-Lederwaren,
Alfenide-, Holz-, Bronze- und Schmuckwaaren.

Als besonders geeignet empfehle:
Portemonnaies, Cigarren-Etuis, Brieftaschen, Photographie- und Poesie-Albuns, Arbeitskasten,
Schmuckkasten, Handschuhkasten, Fächer, Rauchservice, Schreibzeuge, Ringtaschen, Reise-
taschen, Reisencaissaires, Reisekoffer, Schulranzen und Taschen, Hosenträger, Schirme.
Stöcke, Armbänder, Brochen, Uhrketten und viele andere Gegenstände.

Herrliche Auswahl in Geschenken
zu 50 Pf., 1 Mk., 2 Mk., 3 Mk. und höher.

Julius Zschucke
Sammet- und Seidenwaaren-Handlung,
an der Kreuzkirche 2,
eröffnet Montag den 17. November 1890 einen

Ausverkauf
zurückgesetzter Seidenstoffe zu außergewöhnlich billigen Preisen:
Einzeln Roben, Roben knappen Maasses in Damast, Werweiller, Amare, Jalle, Surah.
Gestrelte Roben, Foulard-Roben.
Bester in Damast, Brocat und Peluche
zu Weihnachts- und Geschenken passend.

Julius Zschucke,
Sammet- und Seidenwaaren-Handlung,
an der Kreuzkirche 2.

En gros. Adolph Borchardt's En detail.
Corset-Fabrik,
Galeriestrasse 1.

Neu! 2. Geschäft Amalienstr. 21, Neu!
gegenüber dem "Amalienhof"
zur Bequemlichkeit meiner geehrten Kunden der Johann-
u. Almalischen Vorstadt eingerichtet. Verkauf einzeln zu
Fabrikpreisen von Corsets jeder Art, von 50 Pf. an bis zu
den elegantesten Orthopädischen und andere Gesundheits-
halter, Näh- u. Umstands-Corsets, Hauener, Corsets
für harte Damen, Magen- u. Leberleidende, Gesund-
heits-Corsets u. Leibbinden nach ärztlicher Vor-
schrift. 500 verschiedene Sorten Kinder-Corsets von
50 Pf. ab. Anfertigung nach Maß, Reparatur u.
Wäsche. Ausschliesslich Damen-Bedienung.

Versandt ins In- und Ausland!
Ausverkauf!
Herrn-Beize sehr fein u. weill.
Silber, Stuntz, Herz, Kamischatta-
Biber, spottbillig Rathhilden-
strasse 31 pt.

Flügel,
gut erhalten, schön und voll im
Ton, in besterhalb. sehr bill.
in Dresden-Neust. zu verk. Röß.
s. Gust. Köpfer, Wallenstrasse 11.

Goldwaaren. G. Weissig Goldwaaren.
Juweller.
8 Wallstrasse 8,
empfiehlt sein reich sortirtes Lager von
Juwelen, Gold- u. Silberwaaren.
Zum grössten Theil eigene Fabrikate bei billigsten Preisen.
Vollständig gere geputzt.

"Excelsior"
Strickwolle

ist das Beste für
Schweissfüsse.

Neuherk haltbar, weich,
läuft nicht ein.

"Excelsior-Socken"
in drei Stärken auf Lager.

Theodor Schelle,
27 Landhausstrasse 27.

Ferd. Charras,

Zuchtwaarenfabrik,
gr. Brühlstrasse 22. I.
Eing. a. d. Sophien-
strasse.

empfehlen zu Weih-
nachts-Geschenken:
Bat-Riederhaken,
Kochgeschelle,
Blumentische Vogel-
käfige, verzierte
Droht-Gestelle zur
Nähtarbeit zu bill.
Preisen.

Besteht vromp
unter Kaufnahme.

Gummi-Artikel,

sonst sämtliche bekannte
Artikel bester Qualität
verhandelt, auch nach auswärts
gen. Nachnahme R. Preis-
leben, Dresden, Postplatz 1.
Brevet billiger als anders.

**Sarzer
Kanarien-**

Vogel in großer Aus-
wahl billig zu verk.
Wachsblickgasse 13, prt.

Pianos

in Kuppelbaum u. schwarz, bestes
Fabrikat, neu und geb. Tafel-
Pianos zu 20, 50 und 100 Mt.
Kofersstr. 19, prt. Runath.

Seirath.

Ein junger Mann, 29 J. alt,
von gut. Char., gut. Bild., an-
gesehenes Ausg., mit 20,000 Mt.
Vermögen u. einem gut. Verh.,
von der Frau unabhängig, Geschäft,
sucht eine Lebensgefährtin. Selbst
soll nicht über Mittelklasse sein,
dunkles Haar u. obige Eigensch.
besitzen. Vermögen vorläufig
nicht unbedingt nötig. Off. mit
Photogr. und Angabe nähr. Verb.
vorläufig anonym, bis 12. d. Mt.
H. D. 538

"Invalidentanz" Dresden
erleben. Nicht cond. Falles Bild
unverd.

Gaszähler,

Best 2, 3, 4, kauft Schloßer
Böhme, Reuegasse 11.

Boularden,

Stoffs-Gänge, Hüner, Fäden
5 Rilo N. 550, Ruten, Enten
N. 6, frisch geschlachtet, rein ge-
wacht in 1a-Qualität. Feinster
heller u. Tafelwieg N. 550.
Alles franco gen. Postnachnahme.
Anton Thor, Weichsel (Ang.)

Ein einpäuniger feiner
Korbwagen oder

Amerikaner

wird zu kaufen oder umzutauschen
gesucht gegen einen noch sehr gut
erhaltenen einpäunigen Feder-
koffertwagen, Tragfähigkeit ca.
30 Ctr. Geil. Off. unt. G. D.
J. 1561 in die Exp. d. Bl.

Deutsche Dogge,

reine Rasse, grau oder gelblich,
nicht über 1/2 Jahr alt, zu kaufen
gesucht. Off. mit Preis unter
N. L. 72 Expedition d. Bl.



**Patent-Kindermann-
Regenerativ-Gaslampe,**
fein Nat., keine Reparaturen,
keine Betriebsstörungen,
mit Albatrosslicht N. 22.

Kronleuchter

zu Gas- u. elektrisch. Licht
für Salons, Wohn- u. Speise-
zimmer. **Central-Lampen,**
Neuheiten in Glas und Brenner
für Gasbeleuchtung, Lager Tri-
stauer Gasloch u. Brat-Apparate,
Gas-Blattvorrichtungen, Gas-
Kaffeebrüher und Gas-Heizöfen.

Hermann Liebold,

Dresden,
gr. Kirchgasse 5,

partelle und 1. Etage.
Zubelt für Gas-, Wasser- und
Centralheizungs-Anlagen.
Vertreter der Weinhaus-
Compagnie.

Geldschranke

2 mittlere Geldschänke, darunter
ein zweiflügelig, gut erhalten,
billig zu verkaufen bei C. F.
Bernhardt, Gasse König.

Pferdedünger

nach Nahrung oder nachtheilig ab-
weisender Beschaffenheit zu verkaufen.
Off. unter H. E. 539 ev. an
"Invalidentanz" Dresden.

Herophon

mit 20 Stücken billig zu verk.
Wachsblickgasse 64, prt.

Presoner Nachrichten.
Nr. 341.
Seite 55. Sonntag, 7. Febr. 1890.

Meyer's mollige Schlafröcke

zur Zeit

Schlafrock-Meyer, Frauenstrasse 8 und 10.

Ecke Altmarkt, Schreiber-gasse 1. **Adolf Helm** Ecke Altmarkt, Schreiber-gasse 1.

empfehl zu Weihnachts-Einkäufen seine einzig auf das Grohartigke angekauften

Wäsche-Sortimente.

Dresdens bedeutendstes und grösstes Waaren-Credit-Geschäft

S. Osswald,

nur 12, 1. Etage Marienstrasse 12, 1. Etage.

Alle Dientigen, welche noch nicht Gelegenheit hatten, sich von der Grohartigke meines Unternehmens zu überzeugen, wollen dies durch einen Besuch nachholen. Mittels einer ganz geringen Anzahlung und zu den denkbar leichtesten Zahlungsbedingungen kann man sich die Reichhaltigkeit der Auswahl für seine Bedürfnisse zu Ruhe machen.

Auf wöchentliche, vierzehntägige und monatliche

Abzahlung

sind in reichster Auswahl stets vorräthig:

Anzüge für Herren u. Knaben, Herbst- und Winter-Überzieher, Mäntel, Hüte, Hosen, Westen, Stiefel, Güte und Schirme.

Für Damen: Regen- und Winter- Mäntel, Gabelocks, Bellerinen u. Jaquets, Kleiderstoffe, Pelzeng, Dowlas, Schirme, Teppiche und Gardinen.

Grösste Auswahl schwarzer Cachemire. Tischler- und Polster-Möbel, Uhren, Regulatoren. Lieferung ganzer Aussternern.

S. Osswald, Waaren-Credit-Geschäft, Marienstrasse, nur 12, 1. Etage.

Für Verwechslungen mit einem ähnlichen Geschäft vorzudengen, bitte ich genau auf Nr. 12 zu achten.

Filialen:

Leipzig I., Rönigplatz 7.	Leipzig II., Johannisgasse 4.	Stuttgart I., Horbebühlstr. 5.
Stuttgart II., Lindenstr. 13.	Strassburg i. E., Studentenpl. 5.	Karlsruhe i. B., Waldstr. 65.

Figuren, Büsten, Reliefs etc.

in Eisenbeinmasse und Gyps.

Umtausch nach dem Fest gestattet. Verandt unter Garantie.



Gebrüder Weschke, Edhaus Pillnitzerstrasse-Circusstrasse 45.

Atelier kunstgewerblicher Frauen-Arbeiten,

Struvestrasse 16, I. Etage. Weihnachts-Ausstellung mit Verkauf. Geöffnet von 9 bis 6 Uhr.

Passendstes Weihnachtsgeschenk! Familien-Mangel,

Neu! das beste und praktischste aller Systeme.



Neu! Sei nur 1 1/2-2 1/2 Meter so farberlich. Raum die selbe Zeit, wie, als jede große Lohnmangel.

Deutsches Reichs-Patent. Außerden Jahnstangen, Ketten u. Patentmangeln in 7 verschiedenen Systemen, in grösster Vollkommenheit, für Hausgebrauch, Hotels, Güter empfiehlt billig die älteste Landwägerei-Waschmangel-Fabrik. Richard Gröschel, Saubergass 6, Dresden.

Möbel-Hallen.

Auswahl vollständiger Ausstattungen, echt und imitirt, in Nußbaum, Mahagoni, Eiche u. s. w. Sophas und Garnituren in Plüsch, Damast, Modestoff.

Rococo-Möbel.

Billige Preise. Dresden, 3 Moritzstrasse 3. August Böhme.

Unentgeltlich verleihe Anweisung z. Rettung v. Trunksucht mit auch ohne Borzollen. M. Falkenberg, Berlin, Oranienstr. 172. -- Viele Hunderte, auch gerichtlich geprüfte Dankschreiben, sowie eiblich erdärteste Zeugnisse.

Gelegenheitskauf! 8 Stück Reliefs (zu Portieren oder als Teppich passend) anstatt für 100 M. für 70 M. pro Stück zu verkaufen Postgasse 23.

Gelegenheitskauf! Verich. Damenhüte, aufgeführt Rayotten, Franen- und Kinderhauben von 50 Bl. an Rietzelstrasse 23, II., 11. u. 12.

Dresdener Nachrichten, Nr. 341, Seite 56, Sonntag, 7. Decbr. 1890

Für Wiederverkäufer!

Neujahrs-Karten,

do. Witzkarten, do. Wunschbogen, in grösster Auswahl verlaufen zu Fabrikpreisen

M. & R. Zocher, Dresden, Amnenstrasse 3.

Ernst Kessler.

Mechaniker u. Optiker, Pirnaische Str. 16, Got.



eröffnet bis 24. December Pirnaische Str. 13, zunächst dem Pirn.-Platz einen Ausverkauf bis 50 Proc.

unterm Ladenpreis, der Restbestände meines Lagers, als: Laternmagten und Bilder, Dampfmaschinen, Lokomotiven, Dampf-schiffe, Betriebsmodelle, Oerengläser, Feldstecher, Fernrohren, Mikroskop, Stereoskope, Pantoskope, photogr. Apparate, Objektive u. dazu gehörige Utensilien, feine und feinste Reijzeuge, Compaße, Verloques zc. Gleichzeitg empfehle als Weihnachtsgeschenke selbstgefertigte Induktions- u. Rheumtorri-Apparate, electr. Gloden, galvan. Elemente, Weislerische Röhren, Glühlampen zc. Brillen u. Klemmer in Gold, Schilddrüsen, Nadeln zc. NB. Sämtliche Bege nstände sind mit Preisen versehen.

Echt Zerbster Bitter-Bier, 12 Flaschen RM. 1.80 ercl. 2 Kreuzstr. Bruno Meissner, Kreuzstr. 2.