

des Kaiserliche in Wien, das Verbot des Reichshandels und des Vertriebs von Wein am Sonntag... Die Gemarkung des Reichshandels... die Provinz...

gebildet aus den Anhängern der öffentlichen Labordienste Sachse, also aus den Männern, die sich speziell mit der Begutachtung und Untersuchung der Nahrungsmittel, Gebrauchsgegenstände, Handelsartikel u. s. w. beschäftigen... Die Gemarkung des Reichshandels...

die beiden hier bald wieder zusammen Arbeit finden werden, ist... die beiden hier bald wieder zusammen Arbeit finden werden, ist... die beiden hier bald wieder zusammen Arbeit finden werden, ist...

Die beiden hier bald wieder zusammen Arbeit finden werden, ist... die beiden hier bald wieder zusammen Arbeit finden werden, ist... die beiden hier bald wieder zusammen Arbeit finden werden, ist...

Fortsetzung des örtlichen Theiles Seite 9.

Tagesgeschichte.

Deutsches Reich. Die militärischen Heere des Reichs, in diesem Herbst sind jetzt ebenfalls fertiggestellt. In dem ersten Lager des Septembers wird der Kommerz zum Reich des Reichs...

Kleines Rauchhaus,
19 Schöffelstraße 19.
Täglich großes Concert
der Concert-Abtheilung des Hauses. Direction: Herr E. Grau.
Abtunngs-Voll E. Gerhard Krause.

Restaurant
Pariser Garten,
große Meißnerstraße 13, bis an die Elbe,
größte Zierde der Residenz.
denn die Gärten, Kaskaden, Musikbrunnen, sowie die verschiedenen
Zierbäume und allerlei Sträucher stehen in größter Pracht.
Gute Bewirthung. Speisen und Getränke hochfein.
Sonder-Preis
Gr. Garten-Concert.
Eintritt frei. Programm frei.
Nachrichtswoll Ewald Fechner.

Bergfeller.
Heute Schlachtfest.
Weilfleisch und Wurst auch außer dem Hause.
Prächtiger Aufenthalt unter Kaskaden u. Niederblüthen.
Es ladet ergebenst ein
Edmund Dressler.

Meissen, Burggasse,
Restaurant Hartmann,
früher Gebr. Geissler's Etabl.
Goldne Krone, Strehlen.
Heute Freitag Schlachtfest.
Weilfleisch, Wurst und Suppe, auch außer dem Hause.
Nachrichtswoll S. G. Seidenfreit.

Schützenhaus Schandau.
Geschichten, Besuchen und Feiern empfehle ich
meine Lokalitäten, bestehend aus 2 großen Zalen, idyllischem Garten
mit jungen Bäumen, im Abhalten von Festlichkeiten jeder Art.
Anerkannt gute Bewirthung bei jeder Partei. Artmeisterei
Bewirthung. Schöne Ausspannung.
Nachrichtswoll **Job. Mische, Feinzer.**

Gbenheit bei Königstein
in der Zschj. Schweiz.
Einem hochachtbaren Publikum mache hiermit bekannt, daß ich
die doerlich seit 20 Jahren bestehende Gastwirtschaft durch Ausbau
eines Tanz- und Gesellschafts-Saales mit Parquetboden be-
sondert habe. Speisen und Getränke empfehle ich denselben in
guter Bewirthung. Herrlicher Erholungsort beim Ausritte des
Gartenes, direct am Wege gelegen. Mit Zinsen, warm und
ist. köstlichem Landbrot, frischer Milch, diversen Getränken bei
zunehmender Bedienung wartet auf
erachtet
Heinrich Stoy, Feinzer.

Restaurant
„Magarethenbad“,
Bausnerstraße 39.
Umfaßt seine Restaurations-Lokalitäten mit schön.
Garten, Regalbahn und Billard, sowie seine neu renovirte
Ruz- und Bade-Anstalt zur freundlichen Bewirthung.
Nachrichtswoll **Alots Plex.**

Pirna.
Hotel Kaiserhof,
dicht am Bahnhof, gegenüber der Hauptpost,
empfehle ich seine neu und elegant eingerichteten Lokalitäten, 30
Zimmern, Zimmer mit vorzüglichen Betten, Kaffee-Piere, Auf-
merksame Bedienung.
Nachrichtswoll **Otto Nieber.**

Lehr-Institut der
Zuschneidekunst
Frauen, welche das Zuschneidewerk und Zuschneiden
des Chreneser Methodes erlernen wollen, bitte zu melden bei
H. Kell, Zaisenberg 1, 2. St.

Herrenbesätze	kosten 4-7 Mark.
Damenbesätze	3-4 "
Herrenschuhe u. Abfälle	2-3 "
Damenbesätze u. Abfälle	1-2 "
Abfälle	40-70 Pfg.
Neue Gummizüge	100 "

Kleine Reparaturen nach Zeit
Specialgeschäft f. Schuhreparatur v.
Joh. Schneider, Trompetenstr. 12/13.

Kirschen-Verpachtung.
Die schon anstehenden Kirschen der Rittergüter **Schleinitz**
und **Petzschwitz** sollen in fünf Abtheilungen
Freitag den 5. Juni c. Nachmittags 2 Uhr
im **Gasthofe zu Schleinitz** unter den im Termin bekannt zu
machenden Bedingungen meistbietend verpachtet werden. Die
Hälfte der Pachtsumme ist dem Versteher sofort zu erlegen.
Hugo Th. Knübel.

Ostseebad
Insel Rügen | Lohme
gehört wegen seiner gesunden Lage u. köstlichen Selenhaltigen
Quelle zu den vielbesuchtesten u. beliebtesten Ostseebädern. Gü-
nstige Verbindung, Berlin-Berger-Bahn, u. von hier in 1 Stunde
mit Wagen nach Lohme. Hotels u. Logishäuser comfortabel ein-
gerichtet. Wohnungen und Pensionen sehr billig. Angenehmes
Verden. Warmbad mit neuester Einrichtung. Art. Post u. Tele-
graphie. Mehrere Ausflüge ertheilt gern
die Badeverwaltung.

Wiener Schuh-Fabrik

von
Moritz Sommer,
Wilsdrufferstraße Nr. 5, neben der Löwen-Apotheke.

Damen-Stiefel, Chevreau-Leder, hochfein, und andere feine
Lederarten, in Wiener und Pariser Form.
Damen-Stiefel zum Stadgänger von 10 Mark an.
Damen-Stiefel mit elastischer Prima-Kalbleder von 7.00 an.
Damen-Stiefel mit Kallb. ff. von 8.50 Mark an.
Damen-Stiefel in ff. Glacéleder für empfindliche Füße von
9.70 Mark an.
Damen-Stiefel in ff. Glacéleder und Niesgelerde Belag.
Damen-Bromenadenschuhe zum Schuhen und mit Gummis
von 7.50 Mark an.
Damen-Bromenadenschuhe mit Kallblatt von 6.70 Mark an.
Damen-Bromenadenschuhe, Glacéleder, von 6.50 Mark an.
Damen-Bromenadenschuhe in Chevreau und andere feine
Lederarten zu den billigsten Preisen.
Damen-Sandale und Pantofeln von 6 Pfg. an 1 Mark an.

Herren-Stiefeletten, Kallb., Sandarbeit, sehr dauerhaft, von
10.00 Mark, 10.50 Mark an.
Herren-Stiefeletten, Kallb., bereit mit Kappe, u. 10.00 Mark an.
Herren-Stiefeletten u. Schuhen, in Wiener u. Pariser Form,
bereiteten aus deutschem Kallbleder.
Herren-Stiefeletten in Chevreau- und Glacéleder, für emp-
findliche Füße.
Herren-Sandale in jeder Preislage.
Herren-Sandale mit Gummis, Schuhen von 7.50 Mark an.
Herren-Sandale aus Kallbleder, Sandarbeit, Gummis und
Schuhen, von 9.70 Mark an.
Herren-Sandale mit Gummis u. d. S. von 6.70 Mark an.
Herren-Sandale mit Kallb. u.
Herren-Sandale in Zerstich u. Leder u. 5 Mark an.
Herren-Sandale für Stadgänger mit Leder- und Gummisohlen
von 6 Mark an.
Herren-Sandale für Berg- und Jagd, widerstandsfähig
Herren-Sandale für Kallb. mit Gummisohlen, sehr angenehm
und haltbar.

Was mich zu dieser besonderen Empfehlung beizubringen, sind die schon anerkannten Zeugnisse meiner Schuhfabrik, welche
in Folge dessen: **Unvergleichliche Haltbarkeit, vorzügliches Passen und bequemes Gehen** (was
der Fuß normal oder unnormal beschaffen sein), sowie gute Form und vor Allem beste Qualität des Leders.
Maassbestellung,
wobei nur wirklich Guttaffendes abgenommen zu werden braucht, sowie jede Reparatur wird prompt und
sauber ausgeführt. Nachrichtswoll empfiehlt sich
Moritz Sommer,
5, pt. Wilsdrufferstrasse 5, pt., neben der Löwen-Apotheke.

Wir beabsichtigen in einer noch größeren Anzahl **Concert- und Restaurations-**
Gärten u. s. w. schon angefertigte **Plakat-Tafeln** oder **Säulen** zu errichten und erüden
deshalb betr. Herren Witthe oder Pächter, welche uns hierzu taule Mauerflächen oder freie Plätze über-
lassen wollen, um gefällige Benachrichtigung.

Ferdinandplatz. **Dresdener Plakat-Institut.**
Zur Erweiterung unseres **Express-Packet-Verkehrs** beabsichtigen wir die **An-**
nahmestellen entsprechend zu vermehren und erüden die Herren Geschäftsinhaber, welche
solche zu übernehmen geneigt sind, um gefällige Benachrichtigung.
Eduard Geucke & Co.,
Königl. Sächs. Hofspediteure.

Zwickau.
Aufführung d. Zwickauer Reformationsfestspiels
von **Ed. Müller.**
Eigens dazu erbaute Verthele an der Georgenstraße, in un-
mittelbarer Nähe des Rathhauses am "Zwickauer Markt".
Tag der Aufführung: den 21. Mai Abends 7 1/2 Uhr, und
1-6 Uhr, 2. 1. 6 Juni Abends 7 1/2 Uhr, 7. Juni, 9 Uhr.
Anzahl der Personen aus der Zwickauer Stadt
Herrn für schriftliche Bestellung von Eintrittkarten:
Herrn **H. v. Rose,** meine Planchetenstraße 11.

Heilung durch Lebensmagnetismus.
Nachdem ich von langjähriger schwerer Krankheit
(Kopfschmerz und Uebelkeit des Abends, anhaltende
Verstopfung, Entartung des Halses, in Folge dessen
seit 2 Jahren keinen Geruch und auch keinen
Geschmack empfindend, ferner seit 8 Monaten von
allgemeiner Erschöpfung in Folge Schlaflosig-
keit heimgekehrt wurde) durch die magnetische Be-
handlung des Herrn **Magnetobathen Prof. Hof-**
richter in Dresden, Chemnitzstraße 18, voll-
kommen hergestellt worden bin, dränge es mich,
unter Anempfehlung dieser so außerordentlich
segenerreichen Heilmethode, Herrn Prof. Hofrichter
öffentlich meinen innigsten Dank auszu-
sprechen. **Frau Amalie Schmied, Körnerstr. 8.**

Hilfe
bei schweren Erkrankungen
finden durch anschließende Anwendung des **Lebens-Mag-**
netismus acut und chronisch Kranke, insbesondere **Nieren-**
maris-Kranke, an Epilepsie, Gicht und Rheumatische Leiden,
Durchfall und Verstopfung, Schwindel, Schläfrigkeit, Kopf-
schmerz, Krämpfe, Vähnungen, chronische, rheumatische,
Schlaflosigkeit, Nervenleiden, Gicht, Schilddrüsenerkrankung,
Blasen-, Nierenleiden, Nervenleiden, Wasserkrampf,
Unterleibskrankheiten der Frauen, Gedächtnisschwäche,
Jod- und Quecksilbervergiftung, **Rheumatismus, Gicht u.**
s. w. Auffallend nachhaltiger Erfolg bei Behand-
lung der Nervenleiden (Neurasthenie): Tuberculose,
Blasenleiden, Schlaflosigkeit, Ernährungszustände, die
schweren Nervenleiden.
Prosect gratis und franco.
Alle ärztlichen Anfragen, Auskunft über die Honorar-
fragen werden, wenn Retourmarke beiliegt, sofort be-
antwortet.
10-jährige Heilerfolge nachweisbar nachhaltig.
Keine Einmalige Behandlung, Verheilung des Krankheits-
erregers, Behandlung und Verheilung derselben.
Magnetopath Hofrichter,
Professor a. D.,
18 Chemnitzstraße 18.
Sprechstunden nur Wochentags von 10 bis 1 Uhr.

Maitrank.
Ein Sommer ist es zu entdecken,
Wenn Gottes Mann zu viel achte,
Süßlich das Schmelzliche der Schmelzen,
Das in der Mensch im reinen Thaum,
Soll mich der Maitrank in den Kallen,
Dann ist der Maitrank gleich warm,
So doch ich gehere mit im Kalten
Die Maitrank durch die Speise trat
Da lieh ich mich vom Maitrank fassen
Soll Antwort auf der „Goldnen Elus“,
Mit meinen Schanden zu finden,
Als Tastermann des Maitrankes.
Wegen Vergrößerung der Geschäftslokalitäten
Total-Ausverkauf!
So kann Sonath, bestanden
S. Heberzieh, mit 15-21, jetzt nur 7-9 Mark an
S. Heberzieh, mit 20-36, jetzt nur 10-12 Mark an
S. Heberzieh, mit 28-50, jetzt nur 14 Mark an
S. Heberzieh, mit 15-27, jetzt nur 9 Mark an
S. Heberzieh, mit 25-50, jetzt nur 15 Mark an
S. Heberzieh, mit 20-45, jetzt nur 12 Mark an
S. Heberzieh, mit 30-60, jetzt nur 21 Mark an
S. Heberzieh, mit 7-15, jetzt nur 4 Mark an
S. Heberzieh, mit 10-17, jetzt nur 6 Mark an
S. Heberzieh, mit 15-30, jetzt nur 8 Mark an
S. Heberzieh, mit 11-20, jetzt nur 5 Mark an
S. Heberzieh, mit 11-20, jetzt nur 5 Mark an
S. Heberzieh, mit 11-20, jetzt nur 5 Mark an
Billigste Einkaufsquelle Dresdens
Goldne 1
Nur allein
Schlossstraße 1. E. E., Ecke Altmarkt.
- Frackverleih-Institut. -
Wandbad verboten.

Nur 2 Tage noch
Freitag den 28. und Samstag den 29. dauert der
Ausverkauf neuer Damenmäntel,
Jackets, Regen-Mäntel, Umhänge,
Mädchen-Mäntel
und wird, um das Lager ganz zu räumen, zu jedem
annehmbaren Preise verkauft.
Ephraim & Fürstenheim,
Nr. 15 Wilsdrufferstraße Nr. 15
(Hotel de France).
Ein elegant, fast neuer, halb
bedeckter
Rutschwagen
ist wegen Mangel an Platz preis-
werth zu verkaufen. Schulgut-
straße 8, im Comptoir.
Ein großer neuer, sehr bequemer
Polster-
Grossvaterstuhl
ist umstände halber zu verkaufen.
Bauwerkstr. 12, Sonntags 2.

Dresdener Nachrichten.
Nr. 110. - Freitag, den 29. Mai 1891.

Königliches Belvedere
der Brühlischen Terrasse.
Täglich Concert
von der Concert-Kapelle des Königl. Belvedere.

Wiener Garten.

Grosses Militär-Concert

Helbig's Etablissement
Heute großes Orchester-Concert.

Grosse Wirthschaft
Königlicher Grosser Garten
Heute großes Concert

Wald-Schlösschen
Brauerei-Restoration.

gr. Militär-Sonnabends-Concert

Waldhof zum Auer b. Moritzburg.
Sonnabend den 30. Mai
Extra-Concert
Ernst Stahl.

Bail's Concert-Garten,
Pragerstrasse 23.

Concert
v. d. Steirischen Mädchentruppe „Gisela“.

Brausse-Müller's
Concert-Haus.

Neu! neu eröffnet
die I. Dresdner Steh-Bierhalle
und Frühstücksstube.



ZOOLOGISCHER-GARTEN
Neu hinzugekommen

Nordpolar-Ausstellung,
vom 28. Mai und folgende Tage auf ganz kurze Zeit zum ersten Male hier ausgestellt:
Ein Paar frisch gefangene Walfische!!

Delphin oder Meerschwein

Großes Concert
von der Kapelle der Königlich Sachsischen Pioniere.

Das Weiße Schloss.
Schott-Concerte

Welt-Restaurant Societé
Größtes Speise-Etablissement der Residenz.

Nachmittags 4 Uhr
Grosses Instrumental-Concert.

Stadt-Barf,
Heute gr. Militär-Concert

Neumann's Concert-Haus,
8 Schöffergasse 8, nahe am Altmarkt.

Charandt.

An der Beilage des „Thüringischer Anzeiger“ Nr. 61 vom 11. Mai wird die geplante Errichtung des **Häutebrenner-Electricitätswerkes** in einer Weise verheerlich, die an ein Märchen aus Tausend und eine Nacht erinnert.

Montag den 1. Juni 1891,
Abends 7 1/2 Uhr:
Generalversammlung.

Bekanntmachung.
in Berlin eine deutsche Industrie-Ausstellung

Die Handels- und Gewerbe-Kammer.
Hch. Gust. Lüder.

Panorama international,
Spanien.

Irrgarten,
Steinstr. 9.

Dr. Winzer & Co.
Photographische Bedarfsartikel,
Trockenplatten-Fabrik.

Atelier für Photographie
Hugo Delling, Bachstraße 5

Bäckerei Sonnabend 36. Dresden-Spandauer

hier
über
für
100
tag
sch
ent
Weg
der
die
Be
des
es
Nei
gew
und
liffe
noch
und
voll
entf
Weg
wäre
Som
halten
der
dar
schne
zuwe
herun
dürfe
man
Bren
den.
den
ab
hat
solg
leben
der
in
Welt
11.
Sank
Dre
yang
Kath
7 ent
schen
Wsch
wehm
sowoh
sich
erhol
wird
bringt
von
Naim
Et id
verre
inter
sich
zu er
die
stetig
eine
Zwei
und
süde
Einf
Stelle
genom
er Te
neidre
halten
Nungen
Kammer
über die
lung m
deren
empfehl
schöne
gemüß
2) bis
erwäh
aber die
berren
überall
aufge
es lie
in der
entalt
werden
ingen
entmal
sich die
nlegte
wo ich
Strand
Schunat
hebung
und ab
Budem
Seif
Schob
der Ne
Gehäud
schließen
reife
den
feilen
fomien
sicher
snahe
Summe
zu entg
darfliche
bei sich
Freitag
tigen
Anbahn
ein dem
unbeform
lichter

Table with multiple columns containing financial data, including stock prices and exchange rates for various locations like London, Berlin, and Frankfurt.

Table with multiple columns containing detailed financial data, possibly a balance sheet or a list of transactions, with columns for 'Guthaben' (Assets) and 'Verbindlichkeiten' (Liabilities).

Presdner Nachrichten. Nr. 119. Seite 10. - Freitag, 29. Mai 1890.

Eintragungen in's Bisherige Grundbuchregister wurden die am 28. Mai 1891 erlassene... (Legal notice regarding land registry entries)

Die Wahlen der... (Report on elections, mentioning candidates and results)

Die Wahlen der... (Continuation of the election report)

Die Wahlen der... (Further details on election proceedings)

Die Wahlen der... (Summary of election outcomes)

Die Wahlen der... (Additional news items related to the elections)

Die Wahlen der... (Final summary and closing remarks on the election news)

Die Wahlen der... (Short news snippets and local announcements)

Die Wahlen der... (More local news and reports)

Die Wahlen der... (Final news items and a closing notice)

Für unsere Auswanderer. Was haben wir morgen? (Advertisement for emigration services)

Märtig's Pianer-Orgen u. d. d. d. d. (Advertisement for musical instruments)

Die Milchhalle vom Ritterguts-Beckendicht, Johann Georg-Allee 9. (Advertisement for a dairy or farm products)

Wetterbericht des Königl. Obs. meteor. Instituts in Potsdam vom 28. Mai. (Weather forecast)

Wetterbericht... (Detailed weather data and forecast)

Wetterbericht... (Continuation of the weather report)

Wetterbericht... (Summary of weather conditions)

Wetterbericht... (Local weather observations)

Wetterbericht... (Weather news from other regions)

Wetterbericht... (Final weather news and closing)

Wetterbericht... (Additional weather information)

Wetterbericht... (Closing weather news)

Wetterbericht... (Final closing text for the weather section)

Möbel-Transport-Gelegenheit

Nach
Berlin
Breslau
Görlitz
Grimma
Leipzig
Köln
Posen
Weimar



Von
Berlin
Darmstadt
Glauchau
Görlitz
Köln
Leipzig
Potsdam

erleichtert sich zur Uebernahme von Umzügen im Stadt- und Land, sowie bei Eisenbahn mit und ohne Umladung und gestattet sich hierbei speziell auf seine grossen, verschlossbaren Patent-Möbelwagen aufmerksam zu machen. Güter-An- und Abfuhr zu billigsten Sätzen.

Wiener Schuhwaren-Depot

F. & A. Hammer

Kr. 21 Schloßstraße Kr. 21, neben d. Königl. Schloss.

Für Promenade, Reise und Bad

empfehlen wir bedeutende Exemplare in Schuhen und Stiefeln, welche sich nicht nur wegen ihrer besonderen Haltbarkeit und hervorragenden Eleganz, sondern auch ihrer Leichtigkeit und angenehmen Tragens wegen vortheilhaft auszeichnen.

1898 Saison-Neuheit haben wir namentlich hervorgehoben:

Strandschuhe

für Damen, Herren u. Kinder

in den verschiedenartigsten Farben- u. Lederarten u. Farben, für Kinder u. 2 Mk., für Damen von 3 Mk., für Herren von 1 Mk. an.

Aus den täglichen Bedarf empfehlen wir als außerordentlich vortheilhaft:

für Damen: Promenaden-Schuhe in verschiedenen bewährten Lederarten, Sandaletten von 1/2 bis 1 Mk., aus Stiefeln in verschiedenen Lederarten, von modernem Schnitt, mit Glanz zum Stricken und zum Gebrauchen Bergsteiger, von 1/2 bis 1 Mk.

für Herren: Schuhe zum Wandern, Stiefeln und mit Stoff, in verschiedenen, bewährten Lederarten, von 1/2 bis 1 Mk. aus Kalbleder-Stiefeln mit verschiedenen Sohlen, auch gestickt, von 1/2 bis 1 Mk. an. Juchten- u. Kalbleder-Bergsteiger nach neuestem System.

für Kinder, sowohl Knaben als Mädchen (der Eltern, rechte Auswahl aller vorerwähnten Sorten).

Specialität: Haus- u. Gartenschuhe.

Dresdner Nachrichten, Nr. 149, Freitag, 29. Mai 1898

Blousen,

mit gut passenden Schnitten gearbeitet,
Madapolam 1,50
Cretonne 1,50
Satin 2,00
Woll-Mousseline neu 1,00

Gut passende fertige Jacken

in Kattun 1,50
Madapolam 1,50
Blaudruck 1,50
Fertige Bavaria-Anzüge, bestehend aus Rock mit Kremlen Plissé u. Blouse, 6 Mk.

Fertige Blaudruck- und Cretonne-Anzüge von 3 Mk. an.

Robert Böhme jr.
Georgplatz 16,
Erdhaus
der Frauenhandstraße.

Treppen-Leitern, Maler-Leitern
E. Gruner,
Röhrhoffgasse Nr. 10.

Sonnenschirme

im Magazin zum Pfau, Frauenstr. 2.

aus einem schwarzen Atlas 1,80-2,20
aus einem schwarzen Atlas 2,00-2,40
aus einem schwarzen Atlas 2,50-3,00
aus einem schwarzen Atlas 3,50-4,00
aus einem schwarzen Atlas 4,50-5,00
aus einem schwarzen Atlas 5,50-6,00
aus einem schwarzen Atlas 6,50-7,00
aus einem schwarzen Atlas 7,50-8,00
aus einem schwarzen Atlas 8,50-9,00
aus einem schwarzen Atlas 9,50-10,00

Hochseiner Genre in reiner Seide in allen Preisen.

Kinderschirme, - 70 - 90 - 100 - 120 - 140 - 160 - 180 - 200

Pferde- und Wagen- Auktion.

Montag den 1. Juli Vormittag, von 10 Uhr an sollen demnächst beschriebene Pferde, Wagen, etc. im öffentlichen Verkauf zu Mittags 12 Uhr, in der Prämien-Strasse Nr. 30 abgehauen.

Pferde, Wagen, Geschirre etc.

11 Arbeitspferde, wobei ein Paar beste Thüringische Araber, 2 Paar beste Thüringische Schimmel, ein Paar gute Bock, 6 Breitwagen, 2 Steinwagen, 8 neue Steinwagenräder, 2 Paar Ernteleitern, 7 Paar gute Arbeitsgeschirre, Reiten, Ratterschalen, Omer und sonstige Stadtschirren. Weiterer Nachtrag.

C. Bretfeld, Hof-Aukcionista u. öffentl. Lotter.

Fertige

weiße Wäsche.

Négligé-Jacken



in Satin, Piqué, Körper und Pelz-Piqué, ausgestattet mit Spitze oder eleganter Stickerei angefertigt.

Stück 1,30, 1,50, 1,75, 2,00 bis 5 Mk.

Damen-Hemden

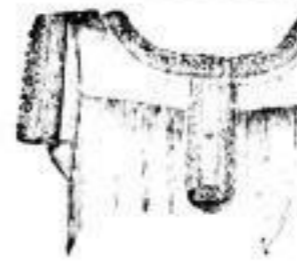

in Doulos, Hemdentuch und Leinen Halbleinen, fein mittel- oder stark, fällig, in Bündchen- oder Koller-Facón, mit oder ohne Spitze oder eleganten Stickerei.

Stück 1,25, 1,40, 1,60, 1,75, 2 bis 5 Mark.

Damen-Beinkleider

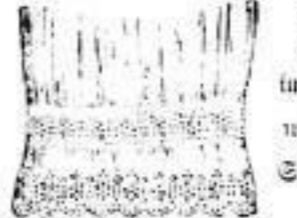

in Hemdentuch, Renforcé, Cord oder Böver-Barchent, ausgestattet mit elegantem Einfaß oder Stickerei.

Stück 1,15, 1,30, 1,50, 1,75 bis 4 Mk.

Weisse Unterröcke

in Shirting mit gefticktem Volant, Stickerei und Einfaß oder in Cord, Tricot oder Piqué, Barchent, ausgestattet, Stück 1,60, 1,80 bis 7 Mk.

Vollständiges Lager fertiger Erstlings-Wäsche,

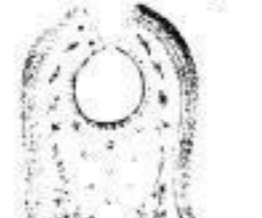

als Jüppchen, Lätze, Hemden, Nachtkleider, Einsteck-Betten in weiss und bunt, Unterlagen.

Neues grosses Lager in weissen Mädchen-, Knaben- und Männer-Hemden, weissen Mädchen-Beinkleidern, Barchent-Hemden und Barchent-Beinkleidern für Damen, Knaben- und Mädchen.

Damen-Barchent-Unterröcke, Jacken und Matinées

in verschiedenen Ausführungen zu den billigsten Preisen.

H. M. Schnädelbach,

7 Marienstrasse 7,
Antonplatz 7.

Telefon-Nr. 1121.

Wasserheilanstalt u. klimatisch. Kurort Geltschberg

bei Ansbach, Böhmen, Grenzstation der Bahnlinie Görlitz-Sachsen, siehe Auskünfte durch die Direction.
Im Sommer, ein bis zwei Wochen Aufenthalt in der Gegend, ein bis zwei Wochen Aufenthalt in der Gegend, ein bis zwei Wochen Aufenthalt in der Gegend.

Halb-Chaise,

komplett, mit feinem Besatz, gut gehalten, in besten Zustand. Preis 400 Mk. Ein gr. Harmonium, 5 Oktaven, in best. Zustand, mit 5 Jahren Garantie, ein Piano, wie neu, 500 Mk.

Pragerstrasse 45, III.

Kirchchen-Verpachtung.
Die diesjährige Nutzung der Höberauer Kirchchenplantage (um-
gefahr 1000 St. d. in die besten Sorten) soll
Montag den 1. Juni d. J.,
Vormittags 11 Uhr,
im "Halbschloß" zu Höberau unter den zuvor bekannt zu ge-
henden Bedingungen meistbietend verpachtet werden.
Ansonsten bitten wir nachgelassen, ihre Gebote auch
schriftlich beim unterzeichneten Bureau einzureichen. Diese Gebote
müssen jedoch spätestens Vormittags 8 Uhr genannten Tages an
diesem Bureau eintreffen.
Königliches Abtheilungs-Ingenieur-Bureau,
Höberau, am 25. Mai 1891.

Kirchchen-Verpachtung.
Ebenfalls den 30. Mai v. Nachmittags 3 Uhr.
Im hiesigen Bureau meistbietend verpachtet werden.
Ansonsten bitten wir nachgelassen, ihre Gebote auch
schriftlich beim unterzeichneten Bureau einzureichen. Diese Gebote
müssen jedoch spätestens Vormittags 8 Uhr genannten Tages an
diesem Bureau eintreffen.
Rittergut Niekern bei Lockwitz, M. Winkler.



**Gartenmöbel aller Art, Bettstellen,
Matratzen, Kissen, Klappstühle, Klappentische u. s. w.**
Fr. Horst Tittel,
leistungsfähigste Eisenmöbel-Fabrik,
Dresden-A., Georgplatz 1. Café français.
Telephon 1111. Preisliste gratis und franco.

Pumpen
aller Arten
in häusliche und öffentliche Zwecke, Landwirtschaft, Bauten und
Industrie empfiehlt
G. A. Händel,
Dresden-A., Feuer-Spritzen-Fabrik.

Höchste Auszeichnung: Gold-Medaille.
Dr. Thompson's Seifenpulver
ist anerkannt das beste, billigste und bewährteste Seifenpulver.
Dr. Thompson's Seifenpulver
macht die Hände reinlichend weiß, auch ohne Seife.
Dr. Thompson's Seifenpulver
macht die Haut weich und glatt unter Schwere der Arbeit.
Dr. Thompson's Seifenpulver
ist ein mildes, aber mit höchster Reinlichkeit.
Dr. Thompson's Seifenpulver
ist ein mildes, aber mit höchster Reinlichkeit.
Zeitungsanzeigen, Droguerien, Materialwaaren und
Produktenhandlungen.
Eingangsverkauf für Dresden u. Umgegend
bei Emil Götze, Dresden, Wettinerstraße 11.

Etiquetten-Fabrik
Emil Grober & Co., Dresden-Striesen,
spezialisiert sich auf Etiketten für Gläser, Flaschen und
Cigarren, Cigarren, Wein, Conferven u. s. w. Die
Fertigung erfolgt nach jeder Vorstellung. Preisliste gratis.
Telephon 1111. Dresden, Striesen 11.

Schmerzloses (gefährloses) Zahnziehen!
Aluminium-Gebisse!
etc. etc.
Polcher, Bräunerstraße 13, II.



Freitag den 5. Juni stelle ich einen größeren frischen
Transport
schwerste Milchkuhe mit Kalbern,
eine hochtragende Kuh, Kalben, fruchtbar, Bullen, Bräun-
schwarz, in Dresden im Milchviehhof zum Verkauf.
Eduard Seifert, Dresden, Schenkenhofstraße 2.
NB Verkauf findet aber nur an diesem Tage statt. F. C.

**Fuhrmann-Glöckner'sches
Zug- u. Heilpflaster**
ist von keinem übertrifft.
die Schachtel zu 25 u. 50 Pf. in allen Handlungen der Branche.
Für das echt zu erhalten, wolle man den Namen beachten.
General-Depot: A. Juppe & Co., Dresden.

Oscar Renner
Dresden.
Bier-Gross-Handlung.
Rennschloßstraße 1. 176.
Vertretungen:
Brauerei „zum Spaten“ von Gabriel
Zedlmayer in München.
Bürgerliches Bräuhaus in Pilsen.
1. Culmbacher Actien-Exportbier-
Brauerei in Culmbach.
Größtes Lager aller Gebirgsorten.
Sonnente für Original-Bottlung der Brauereien!
Vorwärtlicher Eiseller!
Sedemendes Arbeitsbiergeschäft! Bestellen gratis u. franco.

**Brauerei-Restaurations-,
Ballsaal-Verpachtung.**
Die im Gambrinus-Brauerei gehörige, auf der
Lobnitzstraße gelegene Restauration und Ball-Saal mit
einem großen Garten und Tanzplatz soll vom ersten
Oktober u. s. an abwärts verpachtet werden. Restanten
wollen sich bis 10. Juni u. s. beim Directorium der
Gambrinus-Brauerei melden.



**Hochzeits-
Fest- u. Gelegenheits-
Geschenke.**
Prächtige Neuheiten
in jeder Preislage.
Parterre u. 1. Etage (9 Schaufenster)
Schloßstraße.
Friedrich Pachtmann,
Schloßstraße.



Saar-schneidemaschinen,
französische und amerikanische
Stumpfe Maschinen, welche wieder
W. Moritz Kunde,
Messerschmied,
Rampischestraße 15.

la. Essigsprit, ff. Wein- u. Tafel-Essige.
beste, reinste, reine und gesunde Substrate,
besonders für die Wein- u. Tafel-Essige.
Carl G. Herrmann,
Wachbleichstraße 3, Dresden. Wachbleichstraße 3.
Gegründet 1866. Fernsprecher 17.

A. Müller - Fröbelhaus - Dresden
König-Johannstr., Ecke gr. Schickgasse.
Neuheiten in Sommer-Spielen,
Zinnfiguren, Spielzeug, Grünsache von 3 Mt. an.
Lagerlohn, Besondere in großer Auswahl billig.
Besucht nach einwärts kommt.



Montag den 1. Juni stelle ich in Dresden
im Milchviehhof ganz hochtra-
gende Kühe und sprungfähige
Bullen zum Verkauf.
Weener, in Cisterienstand. J. Markreth.



Verstellb. Kopfkissen,
ärztlich empfohlen für Brust, Rücken, Aben-
tums- und Rückenleiden, sowie für
Hochschwestern und Personen, welche gern hoch
schlafen, höchst praktisch.
Rich. Maune, Reithausstr. 3.

Görsborsdorf, Schlesien.
**Dr. Brehmer'sche
Heilanstalt für Lungenkranke.**
Bestehendes und größtes Sanatorium inmitten eines ausgedehnten
Parkes und Hochwaldes. Elegante Parkhäuser, herrschaftliche Villen.
Der Pensionpreis für Wohnung, vollständige Verpflegung,
alle Arten Bäder und Behandlung beträgt inclusive ärztliches
Honorar per Woche von Mt. 44 an, je nach der Wohl des
Kranken. Außerdem ist eine beträchtliche Anzahl Plätze zu er-
mäßigten Preisen vorhanden.
Näheres durch den ärztl. Director Dr. Felix Wolff.

**Pension Suisse
Münich.**
Comfortable rooms, good board, central
situation. Well recommended
Mrs. B. Borel, Schönfeldstrasse 11.



Bahn-Hotel Lauenstein
im Erzgebirge,
nicht nur Wälder umgeben, mit einem herrlichen kläffigen Park
und Garten, empfiehlt sich auch den Sommergästen u. Touristen
angelegentlich. **Geellschaftliche für Vereine.**
Edel Viehbesitzer und Würzburger Gölbräu.
Vorzügl. Küche. Pension nach Absprache.
Neubauwerkstatt **Otto Stiede,**
NB Schreiber und bestmöglicher Weg nach dem Wäldchen.

BAD NEUENAUH
Salon I. Mit bis 15. Oktober. Zwischen Bonn und Coblenz.
Lignithalige alkalische mineralische Thermal- u. Soolquelle in
ihren Wirkungen zwischen Völklingen, Völklingen u. Ems, reichhaltig und
zuerst in der Gegend vorkommend, daher besonders auch für schwache
Lungen u. Blasenkrankheiten geeignet. — Nur das Beste u. Beste
abzu- an allen Bekanntheit, renommierter gute auch erfahrungreiche
u. Wälder, reichlich auch Pension-Preis) steht mit besten u. Leber-
saal in direkter Verbindung.

**Sommerfrische
Altenberg im Erzgebirge.**
Die Sommerfrische Altenberg im Erzgebirge, 700 Meter über dem
Meeresspiegel, herrliche Aussicht, schöne Waldpartien, gute
Verpflegung, Cigarren-Salon, Kegelbahn, Billard, Schach-
spielen, Musik, Pension, etc. etc. — Unvergleichlich schön.
Bekanntlich preislich bei Stadtrath.

Bad Krankenheil - Tölz
in den bair. Voralpen.
Hotel und Bade-Etablissement Sedlmair.
115 Zimmer — neue klimatische Gärten — auch Pension
Hydrotherapeutische Kuren. — Pensionspreis nach
Mäßige Preise. **W. Sedlmair.**



Ein sehr schönes, vorzüglich erhaltenes
Pianino
durch mich für 100 Mk. zu verkaufen.
Tafel-Pianofortes werden in Tausch
angenommen.
F. Ries, Piano-Magazin,
Leipzig 21.

Zwanzigjähriger Erfolg!
Das bis jetzt bekannte, einzig
wirklich sichere Mittel zur Ver-
hütung eines Bartes ist Professor
Dr. Modeni's
Bart-Erzeuger.
Vorher bestanden nur unbedingten Erfolg
innerhalb 1-6 Wochen, selbst bei
junger Leute von 17 Jahren. Absolut unbedenklich für die
Haut. — Tägliches Verwenden. — Allein 2 Mt. 50 Pf.,
Zwanzigfachen 4 Mt. — Allein recht zu beziehen von
Giovanni Borghi in Rom a. Rh., Eau de Cologne-
und Parfümerie-Abteil.

Die Mussinifarben
übertrifft jede andere Delfarbe
an Klarheit und Leuchtkraft.
finden Verwendung von Director Fr. Aug. von Kaul-
bach, Professor Franz von Lenbach und anderen
Meistern.

Dresdner Nachrichten.
Nr. 119. Seite 18. — Freitag, 29. Mai 1891.



Blitz- Ableitungen

fertigt und unterucht nach
Grundsätzen der Königl. Sächs. technischen
Deputation
**Gustav Raschke Nachf.
Schubert & Lischke,**
Dresden, 12 Amalienstraße 12.
Su Rothen-Anschlüssen gern bereit.

Sommer- Pferdedecken

mit Bruststück, gut und dauerhaft gearbeitet und mit bestem Cord-Band
eingefaßt.

aus bunt carrirt Leinen Preis 1,50 Mk.
aus bunt carrirt Zwillich Preis 6 u. 7 Mk.

**Sommer-Wagendecken, hell und dunkel carrirt,
Wollene Pferdedecken**

in allen Qualitäten und Preislagen.

Bei Entnahme grösserer Quanten Extra-Preise.

Robert Bernhardt,
Dresden, Freiburgerplatz 24.



Lotterie der internationalen Ausstellung in Berlin.

1. Ziehung am 16. u. 17. Juni 1891.

2. Ziehung vom 20. bis 23. Oktober 1891.

7310 Gewinne im Werthe von 300000 M.

Original-Lose, für beide Ziehungen gültig,
a 1 M. (11 Lose für 10 M.) empfindlich und
versendet das General-Debit

Carl Heintze,

Berlin W., Unter den Linden 3.

Jeder Bestellung, welche auf Postanweisung
erhitten, sind für Porto und zwei Gewinnlisten 30 Pf.
(für einschreiben 20 Pf. extra beizufügen.)

Gewinne:	
1 a	50 000 - 50 000 M.
2 a	20 000 - 10 000
1 b	10 000 - 10 000
1 c	6 000 - 6 000
2 b	5 000 - 10 000
6 a	3 000 - 18 000
6 b	2 000 - 12 000
5 a	1 500 - 7 500
11 a	1 000 - 11 000
10 a	800 - 8 000
15 a	600 - 9 000
10 b	500 - 5 000
10 c	100 - 1 000
15 b	300 - 1 500
10 d	250 - 2 500
20 a	200 - 4 000
5 b	150 - 750
5 c	120 - 600
55 a	100 - 5500
5 d	90 - 150
5 e	80 - 100
5 f	75 - 375
5 g	60 - 300
150 von ca. 6	59 - 16 125
650	11 - 99 - 39 000
1000	10 - 10 000
5000	5 - 25 000

Mineralbad Gruben bei Meissen.

Lagerstation Zwickau. Bekannt nach chemischer Analyse des Herrn Geh. Rath Dr. Med.
in Dresden als die eisen- und manganreichste Quelle, bezeugt sich in Trink- und Bader
als vorzügliches Heilmittel bei Gicht, Rheumatismus, Nervenlähmung u. s. w. Ausserdem
Krankheiten und Wunden zu heilen. Jedes Glas enthält 250 Cc. Wasser über der
Quelle. Post und Telegraph in Meissen. Besondere Verbindung mit Dresden und Berlin. Näheres
erhalten bei Heintze.
Ed. Rüdiger.

**Otto Böttger, Sächsl. Gasmotorenfabrik,
Deuben-Dresden,
Abtheilung für Heissluftmotore,
verbietet keine bedeutend verbesserten
Heissluftpumpmaschinen.**

Billigster, einfachster, gefahrloser und leistungsfähiger Motor zur Wassererwärmung
für Gärereien, Sälen, Bäder, Brauereien, Badeanstalten u. s. w. Angenehme Bedienung. Jede
Stunde betriebsfertig. — Complete Wasserförderungsanlagen in jeder Aus-
dehnung und höchster Ausleistung. — Constante Bedienung. — Billigste Preise.
Weltweiteste Garantie. — Anstalt, Zeichnungen u. Pläne bereitwilligst und kostenlos.

Ich habe einen Kohlen
Winter-Walz
für helle Bleie preiswerth abzu-
geben.
Herrn. Erbs, Reiffe,
Walsfabrik.

Piano.
Kauf, Metallpl., harter Ton, f.
35 Thlr. zu verk. od. zu verlei-
hen. Amalienstraße 15, 2. Etg.

Wäschmangeln —
auf 11 Aus-
stellungen.
in verschiedenen Größen und Constructionen, bereits bis 18. Mai
d. J. 1891 zur Beurteilung gebracht, und besonders empfehle ich
die Construction meiner 1000 Rote (sachlich gezeichnet), welche
sich durch sehr leichte Hand- und Dampfbedienung ausserordentlich
und nicht complicirt, da Betriebsänderungen nicht in Frage kommen,
einer geeigneten Bedienung.
Die Specialfabrik von
L. A. Thomas, Grobköhndorf i. S.

Wasch- Kunzungs-Stoffe

Grosse Muster-Auswahl
in allen Qualitäten.

- Bedruckt Moleskin, Meter 85, 105, 125 Pfg.
- Gezwirnte baumwoll. Stoffe, carrirt, gestreift
und melirt Meter 90, 105 Pfg.
- Halblein. gew. Stoffe in buckskinähnl. Mustern,
Meter 130, 150 Pfg.
- Halbwoll. Kammgarns, feinste carrirte Buckskin-
Muster Meter 165, 175, 190 Pf.
- Melirt Forstdrell für Joppen und Staubmäntel,
Meter 95 Pfg.
- Imprägnirt Forstdrell, vollständig wasserdicht,
Meter 120 Pfg.
- Halb- und reinlein. Drell für Beinkleider, hell-
und dunkelgrau . . Meter 60, 75, 90 Pfg.
- Marineblau Drell u. Satin für Knaben-Anzüge,
Meter 115, 120, 125 Pfg.
- Gestreift Matrosen-Satin in reizenden Streifen
für Knaben-Anzüge Meter 90, 100, 125 Pfg.

Für Beinkleider:

- Weiss baumwoll. Satin und Diaconal,
Meter 120, 140 Pf.
 - Weiss Moleskin, sogen. Hamburger Leder,
Meter 175 Pfg.
 - Ungebleicht Moleskin, extra schwer, für Maurer
und Zimmerleute . Meter 280 Pfg.
 - Halbwoll. Turntuch, einfach breit,
Meter 95 und 130 Pfg.
 - Halbwoll. Turntuch, doppelt breit,
Meter 265, 320—420 Pfg.
 - Reinwoll. Turntuch in verschiedenen Farbtönen,
Meter 500, 620, 650 Pfg.
 - Hellstreifige Körper u. Satins für Knabenanzüge
und Fleischerjacken Meter 75—115 Pfg.
- Vortheilhaft für Herrenschneider.
Muster bereitwilligst.

Robert Bernhardt
Dresden, Freiburger-Platz 24.

Dresdener Nachrichten.
Nr. 149. Seite 19. — Annoncen, 20. April 1891.

