

Zugblatt für Politik, Unterhaltung, Gedächtnisblätter, etc.

Dresdner Nachrichten

Julius Beutler, Dresden, Wallstr. 15, empfiehlt in grösster Auswahl: Eiserne Oefen und Herde, Haus-, Küchen- und Landwirthschafts-Geräthe.

36. Jahrgang, Aufl. 54,000 Stück.

Dresden, 1891.

Eiserne Oefen aller Arten, Friedrich Klotz, Königsbrückerstrasse 80 und 81, Bautznerstrasse 29.

Faulbaumrinden-Elixir, angenehmes, mildes Mittel, bewirkt schmerzlosen Stuhlgang. Kgl. Hofapotheke, am Georgenthor.

Tapeten Versandt Geschäft: Marschall Str. 29. F. Schade & Co., Haupt-Geschäft: Victoria & Waisenhaus-Str. Ecke.

W. F. Seeger, Kasernenstrasse 13, Fernsprecher 2153. Dresdner Champagner-Fabrik u. Wein-Grosso-Handlung.

Specialität: Vernickelung von Schlittschuhen. Otto Büttner, Dresden, Falkenstr. 1-3. Fernsprecher 1605.

Fr. 359. Spiegel: Idee des Christenthums und soziale Gehehung. Hofnachrichten, Medizinallien, Weltwachts-Belagerungen, Alters- und Invaliden-Versicherung, Gerichtsverhandlungen, Tagesgeschichte.

An die geehrten auswärtigen Leser! Bei der bedeutenden Auflage der „Dresdner Nachrichten“ ist es nothwendig, die Bestellungen auf das erste Vierteljahr 1892 bei dem betreffenden Postamt bis spätestens den 28. dieses Monats bewirken zu wollen...

gegen das Weisse, das nicht vom grünen Faden des Lebens stammt, sondern auf dem grünen Faden der arbeitenden Körperlichkeit geschaffen wurde. Wenn jetzt sich in den Wäldern eine lebhaftere Bewegung darstellt, ob Jüst Wismar oder Herr v. Wittlicher oder sonst wer die Schuld trage...

Frankfurt a. M. Der Historiker Prof. Dr. Jansen ist vergangene Nacht an Lungenblutung gestorben. Wien. Nach politischen Blättern mehren sich im Gouvernement Dublin die Aversen, auch mehren sich die Blätter im Lande der Oesterr. Unter den Häusern befinden sich angeblich Köpfe...

Politisches. Weihnachten! Es ist das große Fest der Freude, das über die weite Welt gezogen ist, seitdem der leuchtende Stern die Weisen des Morgenlandes dorthin geführt hat...

Ein weiterer Schritt auf der Bahn der sozialen Gehehung wird jedoch angeht, ein Schritt, den Jeder mit Freude begrüßen wird, der unter „Recht“ etwas Anderes als „Billigkeit“ versteht. Am Reichthum des Innern soll ein Gleichgewicht in der Ausarbeitung begriffen sein...

London. Einem „Times“-Beitrag aus Lissabon zufolge ist die Expedition unter Kapitän Continho auf dem Wege von Casimira nach Waghamba durch eine Explosion von Schießpulver vernichtet worden; 60 Mann wurden getödtet und 170 verwundet, einschließlich Continho selbst.

Die Zeit war erfüllt; die Lehren der Philosophen hatten den Volksglauben zerlegt, der aus dem Werten natürlicher Kräfte sich Wurzeln gefasst. Der Zweifel allein konnte nicht neue Gestaltungen schaffen. Die Wissenschaft der römischen Welt suchte nach anderen Bahnen...

Verurtheilung und Verurtheilung vom 24. December.

Berlin. In der Mitteilung der „Frankf. Volkszeitung“ vom 24. d. M. ist eine Anstaltsstrafe der Kaiserlichen Polizei erwähnt worden. In lange er Reichsgericht sei, werde von dem Reichsgericht vom 24. d. M. 1891 abgeurtheilt werden...

Verliches und Sächliches.

Das Weisse der Arbeit der 900 in ihm liegt immer noch zu wünschen übrig, als in den Abendstunden keine Liebererbestimmungen zu treffen, welche es richtig erscheinen lassen...

Frankfurt a. M. 24. d. M. 1891. 1891. 1891. 1891.









Central-Aranken- und Begräbniskasse der Jünger u. Berufsgenossen Deutschlands „Vorsinnung“.

Richard Kirchhof... Dr. Drechsler...

Militär-Verein I. Turn-Verein der Leipziger Vorstadt zu Dresden.

Hauptversammlung... der Turnath. Verein Dramatischer Dilettanten. Heine Theater.

Reminiscenzia... Grosse Wirtschaft... Militär-Gesellschaft... Männergesangsverein Stradella.

Böttcher... Militär-Verein... Gewerbeverein II. Familien-Abend.

Früh-Schoppen... Verein der Bauschlosser... Unterstützungs-Verein „Confidentia“.

Theater und Ball... Verein der Bayern... Schulmädcherversammlung.

Germania... Vocal-Concert... Verein der Bayern... Schulmädcherversammlung.

Germania... Vocal-Concert... Verein der Bayern... Schulmädcherversammlung.

Germania... Vocal-Concert... Verein der Bayern... Schulmädcherversammlung.

Germania... Vocal-Concert... Verein der Bayern... Schulmädcherversammlung.

Tannhäuser. II. Familienabend in Brauns Hotel. Kreuzbrudertisch. Christbescherung.

Militär-Verein. Weihnachtsveranstaltungen. Krankenfürsorge- und Sterbefälle der Mariathelfer.

Concert mit humorist. Vorträgen und Musikanten-Ball in den „Reichshallen“.

Allgemeine Klempner-Krankenkasse. Deutschkatholische Gemeinde.

Früh-Schoppen. Verein der Bauschlosser. Unterstützungs-Verein „Confidentia“.

Theater und Ball. Verein der Bayern. Schulmädcherversammlung.

Germania. Vocal-Concert. Verein der Bayern. Schulmädcherversammlung.

Germania. Vocal-Concert. Verein der Bayern. Schulmädcherversammlung.

Germania. Vocal-Concert. Verein der Bayern. Schulmädcherversammlung.

Germania. Vocal-Concert. Verein der Bayern. Schulmädcherversammlung.

Germania. Vocal-Concert. Verein der Bayern. Schulmädcherversammlung.

Germania. Vocal-Concert. Verein der Bayern. Schulmädcherversammlung.

Deutscher Kettner-Verein „Saxonia“. Carl Eduard Halm. Humorist. Verein „Gemüthlichkeit“.

Theater-Vorstellung Stadt Park, Neumarkt. Eintracht. Theater-Vorstellung in der Centralhalle.

Die arme J. Maria. Dem Verdienste seinen Lorbeer!

H. A. 200 Hauptpostamt. Zug- u. Kettenhunde. Siferifi!

Lindergarten-Arsenal. Gummirümpfe. Geradhalter.

Keine Dame. Zu wirklichen Gold- u. Silberw.-Lager.

Belzaaren. Kassania. Quacinto, weiss. Gollunder.

Belzaaren. Kassania. Quacinto, weiss. Gollunder.

Belzaaren. Kassania. Quacinto, weiss. Gollunder.

Belzaaren. Kassania. Quacinto, weiss. Gollunder.

Belzaaren. Kassania. Quacinto, weiss. Gollunder.

Belzaaren. Kassania. Quacinto, weiss. Gollunder.

Kassania! Sallwobin? Gorkingstr. 9 zum Frei-Concert. Weihnachts-Tabakspfeifen.

Praktische Weinkörbchen. Gold- u. Silber-Weihnachts-Tabakspfeifen.

Keine Ladenmiethel. Möbel. Nur Frau.

Carl Horn. In der Sacher-Ausstellung. „Diploma“.

Zu wirklichen Gold- u. Silberw.-Lager. Belzaaren.

Belzaaren. Kassania. Quacinto, weiss. Gollunder.

Belzaaren. Kassania. Quacinto, weiss. Gollunder.

Belzaaren. Kassania. Quacinto, weiss. Gollunder.

Belzaaren. Kassania. Quacinto, weiss. Gollunder.

Belzaaren. Kassania. Quacinto, weiss. Gollunder.

Belzaaren. Kassania. Quacinto, weiss. Gollunder.

Belzaaren. Kassania. Quacinto, weiss. Gollunder.

Schlaftröde. jeder Art kauft man nur gut und billig in der seit 1838 im neuen aufstrebenden Schlotter-Abriß von C. Werm. Hauptstr. 4.

Wichse. Cotillon-Mützen. Tabakspfeifen.

Goldene Damen-Uhren. Normal- u. Reform-Leibwäsche.

Keine Ladenmiethel. Möbel. Nur Frau.

Carl Horn. In der Sacher-Ausstellung. „Diploma“.

Zu wirklichen Gold- u. Silberw.-Lager. Belzaaren.

Belzaaren. Kassania. Quacinto, weiss. Gollunder.

Belzaaren. Kassania. Quacinto, weiss. Gollunder.

Belzaaren. Kassania. Quacinto, weiss. Gollunder.

Belzaaren. Kassania. Quacinto, weiss. Gollunder.

Belzaaren. Kassania. Quacinto, weiss. Gollunder.

Belzaaren. Kassania. Quacinto, weiss. Gollunder.

Portomonnales. Welche Wohlthat ein gut daffendes Gebiss ist.

Wo bekommt man die berühmten Waldheimer Filzschuhe.

Cigarren. Schlittschuhe. Musikwerke.

H. Buchholz. Cliches. Theater, Concerte, 25 Dbr.

K. Hoffmeister, Altstadt. Sigors's Hochzeit.

Residenz-Theater. Kalif Zorah u. Zuzra Naf.

Zu wirklichen Gold- u. Silberw.-Lager. Belzaaren.

Belzaaren. Kassania. Quacinto, weiss. Gollunder.

Belzaaren. Kassania. Quacinto, weiss. Gollunder.

Belzaaren. Kassania. Quacinto, weiss. Gollunder.

Belzaaren. Kassania. Quacinto, weiss. Gollunder.

Belzaaren. Kassania. Quacinto, weiss. Gollunder.







Cerliches und Säkliches.

Se. Majestät der König hat nachstehende Personalveränderungen in der Armee genehmigt:

Die Ernennung des Majors Maximilian von ... zum Oberstleutnant ...

Am Montag Abend fand im Saale des Lyceums die Christfeier ...

Die unter dem Patronat Ihrer Majestät der Königin stehende ...

Die Universität Leipzig ist den Beiträgen derjenigen ...

Eine große Weihnachtsfeier wurde den Angehörigen der ...

Bezugnehmend auf den vorerwähnten Hinweis auf den ...

Am Montag den 28. d. M. findet im Restaurant 'Drei ...

Ein vor nicht langer Zeit neuerrichteter automatischer ...

Der alleinige Inhaber des 'Meteor', Herr J. A.

Voben, Billigerstraße 10, gewährt für alle die genannten ...

Während in früheren Jahren wiederholt nur 20-10000 ...

Polizeibericht. Vom Amstuhns-Neubau ...

Am 1. d. M. 1886 haben die Gebrüder ...

Im großen Saale des Lyceums veranstaltet heute, am ersten ...

Am 1. d. M. ist der in dem Lyceum in Arbeit ...

Am 1. d. M. ist der in dem Lyceum in Arbeit ...

Am 1. d. M. ist der in dem Lyceum in Arbeit ...

Am 1. d. M. ist der in dem Lyceum in Arbeit ...

Die benachrichtigt, der zur Verhaftung des schon ...

Am 1. d. M. ist der in dem Lyceum in Arbeit ...

Am 1. d. M. ist der in dem Lyceum in Arbeit ...

Am 1. d. M. ist der in dem Lyceum in Arbeit ...

Am 1. d. M. ist der in dem Lyceum in Arbeit ...

Am 1. d. M. ist der in dem Lyceum in Arbeit ...

Am 1. d. M. ist der in dem Lyceum in Arbeit ...

Am 1. d. M. ist der in dem Lyceum in Arbeit ...

Am 1. d. M. ist der in dem Lyceum in Arbeit ...

Vertical text on the right margin, possibly a date or page number.

Vertical text on the right margin, possibly a name or title.

Wegen der Umstellung des Reichs... die Arbeitslosigkeit... die Arbeitslosigkeit...

Table with multiple columns listing various financial items, prices, and exchange rates. Includes sections for 'Wein', 'Korn', and 'Waren'.

Wegen der Umstellung des Reichs... die Arbeitslosigkeit... die Arbeitslosigkeit...

Table with multiple columns listing various financial items, prices, and exchange rates. Includes sections for 'Wein', 'Korn', and 'Waren'.

Wegen der Umstellung des Reichs... die Arbeitslosigkeit... die Arbeitslosigkeit...

Table with multiple columns listing various financial items, prices, and exchange rates. Includes sections for 'Wein', 'Korn', and 'Waren'.

Dresdner Nachrichten

Wegen der Umstellung des Reichs... die Arbeitslosigkeit... die Arbeitslosigkeit...

Wegen der Umstellung des Reichs... die Arbeitslosigkeit... die Arbeitslosigkeit...

Advertisement for 'Kinder-Ernährungs- & Stärkungsmittel' featuring an image of a baby and text describing the product's benefits for children's health.

24. Dec. ...

Der Herr ...

Der Herr ...

Der Herr ...

Der Herr ...

Der Herr ...

Der Herr ...

Der Herr ...

Der Herr ...

Magazin Gottschalch. Telephone 1486. Amt I. 1851.

Grosses Etablissement für mietweise Wohnungseinrichtungen.

Möbelstücke, Betten mit Matratzen, Schlaf-sophas etc.

Porzellan, Glaswaren, silberne Bestecks, Tische, Stühle.

Treppen-Teppiche zu tageweiser Benutzung.

Englisch spoken. On parle français.

Filzschuhe Grossenhain.

Kahf's Wiener Café.

Friedensburg.

Die Perle der Lohnd.

Grossartiges Panorama.

Siliciumstein.

Wunder Zughund.

Ein gefahr. Rover.

Minderstulpen.

Magazin Gottschalch. Telephone 1486. Amt I. 1851.

Grosses Etablissement für mietweise Wohnungseinrichtungen.

Möbelstücke, Betten mit Matratzen, Schlaf-sophas etc.

Porzellan, Glaswaren, silberne Bestecks, Tische, Stühle.

Treppen-Teppiche zu tageweiser Benutzung.

Englisch spoken. On parle français.

Filzschuhe Grossenhain.

Kahf's Wiener Café.

Friedensburg.

Die Perle der Lohnd.

Grossartiges Panorama.

Siliciumstein.

Wunder Zughund.

Ein gefahr. Rover.

Minderstulpen.

Director Messing von der orthopädischen Section.

Bekanntmachung, Beilegnung des Neujahrs-Briefverkehrs.

Der Kaiserliche Ober-Postdirector.

Bekanntmachung, Genau Adressirung der Neujahrs-Stadtbriele.

Der Kaiserliche Ober-Post-Direktor.

Gasthof Briesnitz.

Jenny John's Wein- u. Frühstücksstube.

Käse.

Kaffee.

Wo? kauft man am besten.

Rum, Arac, Cognac.

A. Schneider, Zwingerstr. 11.

Christbaum-Confect-Fabrik.

Grosses Etablissement für mietweise Wohnungseinrichtungen.

Möbelstücke, Betten mit Matratzen, Schlaf-sophas etc.

Porzellan, Glaswaren, silberne Bestecks, Tische, Stühle.

Treppen-Teppiche zu tageweiser Benutzung.

Englisch spoken. On parle français.

Filzschuhe Grossenhain.

Kahf's Wiener Café.

Friedensburg.

Die Perle der Lohnd.

Grossartiges Panorama.

Siliciumstein.

Wunder Zughund.

Ein gefahr. Rover.

Minderstulpen.

Christbaum-Confect-Fabrik.

















Fernsprechstelle Amt I Nr. 201.

# Weinhandlung von Carl Seulen Nachfolger

(Inhaber: Max Kunath)

Wallstrasse 8, Dresden-Altstadt, Wallstrasse 8,  
Porticus.

## Naturreine, bestgepflegte Rhein-, Pfalz-, Mosel-, Bordeaux- und Burgunder-Weine,

Malaga, Madeira, Sherry, Portwein und Marsala, Muscat  
Lunel, Muscat Frontignan, Ruster, Menescher u. Tokayer.

Feiner alter Jamaica-Rum und Arac de Goa.

Feiner alter Cognac  
von Otard Dupuy & Co. u. Martell & Co.  
(Orig.-Füllungen v. J. Prunier & Co.  
und La Grande Marque-Cognac).

Feinste Liqueure:  
Holländ. von Wijnand-Fockink-Amsterdam,  
franz. Benedictine, Chartreuse, Maraschino,  
Angostura, Allsch. Whisky, Genover etc.

### Vorzügliche Punsch-Essenzen

von Joh. Ad. Roderer-Köln, Carl Schieffer-Bondorf a. Rhn. und J. Cederlunds Söner-Stockholm.

Double Brown Stout und Pale Ale.

### Französische Champagner:

Moët & Chandon, Louis Roderer, Heidsieck & Co., Veuve Cliquot, Pommery & Greno,  
St. Peray moussoux, Romanée moussoux.

### Deutsche Schaumweine:

Ewald & Co., Actien-Gesellschaft vorm. Bursell & Co., Silgmüller, Schlein & Co.,  
Stock & Söhne, Kloss & Förster, Math. Müller.

Chinesischer Thee. Importirte Havanna-Cigarren.

### Feine Wein- und Frühstück-Stuben

mit Erinnerungen an Hoffmann von Fallersleben.

Commissionslager zu Originalpreisen:

Dresden-A.: Robert Fleischer, Werdnerstrasse 13.  
Wilhelm Ritter, Pfotenauerstrasse 35.  
August Stigtleh.  
Dresden: Paul Döhne, Dohnaischestr. 10.  
Pirna: Emil Roitzsch, Langestr. 3.  
Sebnitz: Emil Roitzsch, Langestr. 3.  
Lohmen: C. A. Schöne.

### Champagner.

Marque Carte Blanche H. Lator & Co., Epernay pr. Riffe von 12 ganzen Flaschen Mk. 18.  
Carte d'or 22.  
franchisiert ab Dresden gegen Kasse oder Nachnahme abzugeben bei  
Max Wackernagel, Expediteur, Königsbrückerstr. 74.

## Pferdestallrichtungen für Luxus & Arbeitspferde fertigen Kelle & Hildebrandt, Dresden.



# Lampen

## H. A. Pupke,

Scheffelstrasse 32.

## Portraits

in Lebensgröße, künstlerisch voll-  
endete Kreidzeichnungen in  
eigenen Rahmen von den Excellenzen  
Fabrice, Molke, Hansen  
(Schöpfergeist) sehr billig zu ver-  
kaufen Advenhof 2, 2. Etage.

### 200 Winterfenster

versch. Größe,

einfache und Doppeltüren, auch  
Masthaken, Schauenfenster und  
eiserne Ofen zu verl. Louven-  
straße 2 b. Schulze im Hof.

### Institut

für moderne Sprachen und kaufmännische Correspondenz

### Bitterlin & Ziegenbalg,

Chalet de Lucens, Canton de Vaud, franz. Schweiz.  
Jungen Leuten, welche sich dem kaufmännischen Stande widmen  
wollen, bietet diese Anstalt ausgezeichnete Gelegenheit zur gründ-  
lichen und schnellen Erlernung der französischen, englischen, ita-  
lienischen und spanischen Sprache. Aufnahme zu jeder Zeit.  
Prospecte und Prima-Referenzen zu Diensten.

### H. Tafelbutter, Stück 60-75 Pf.,

H. Speisefett, 55 Pf., rheinisches Apfelkraut,  
Bünd 55 Pf., prima mild gewässertes Schmalz, echt  
Mittelnburger Pflanzöl, deutsche Rastertücher, Kuchen-  
u. Limburger Käse, Maggi's Suppenpulver u. Vouillon-  
Extrakte empfiehlt die  
Georg Popp, 11 große Meißnerstraße 11,

"Stadt London", Eingang im Hause

## Special-Ausschank

von

## Tarragona- Weinen.

Soeben neu eröffnet!

1/2 Liter-Schoppen roth und weiß, herb nur 15 Pf.,  
mild - 20  
1/2 Liter-Schäfte roth u. weiß, mild u. herb nur 35 Pf.  
1/2 Liter-Schäfte incl. Kasse nur 1,25 Mark  
bei 12 Flaschen 1 Kasse gratis  
25 Flaschen à 1 Mk. 10 Pf.

## M. Marchi & Co.

13 Seestr. 13,

vis-à-vis der Breitestr. 13,

Versandt nach auswärts franco.

Nach dem Genuße von  
fetten und schwerverdaulichen Speisen  
ist beiziehend zu empfehlen:

## Castmann's Magenbitter

Su haben in den bekannten Verkaufsstellen.

Mitte Januar beginnen neue  
**Unterrichts-Kurse**  
in schwedischer Heilgymnastik und Massage  
bei Fr. Lina Neumann,  
Antalt Verzahrstr. 61.

## Methe & Comp.,

Hauptstr. 8. pt. u. 1. Et.

Kollektion d. S. Landes-Lotterie

Weihnachts-Ausverkauf  
zurückgesetzter Waaren.

Nach vorhandene  
Winter-, Regen-, Promenaden-, Staubmäntel,  
Jackets, Morgengürtel  
für die Hälfte des Einkaufspreises.  
Täglicher Eingang von Neuheiten  
in  
Kleiderstoffen.

40 Blutapfelsinen M. 3,20.



50 Mandarininen M. 3,50.

## Möbel-Magazin

Const. Schorcht, Tapeziererstr.,  
3 Amalienstrasse 3, nach dem Winaubensplatz  
Anfohr Geichäfts-Verlegung  
große Preisermäßigung.

## Oscar Renner, Flaschenbiergeschäft,

Dresden, Friedrichstraße 19,  
Fernsprechstelle 1. 176

Münchener Spatenbräu,

Pilsener  
aus dem Vürgerl. Brauhaus in Pilsen.

L. Culmb. Act-Exp.-Bier,

Felsenkeller-Biere,

Grätzer,

Einfaches Tafelbier  
(dunkel).

## E. Freytag

(früher im Adresscomptoir)  
befindet sich jetzt  
Webergasse 21.  
Spezialität:  
Ungarische Rothweine  
vom Fass à Liter 80 und  
100 Pf.



Paar 1889 große Medaille  
500 Mark in Gold.  
Die große Goldmedaille 500 Mark in Gold, welche dem Herrn Dr. med. et phil. K. H. M. Freytag zuerkannt wurde, beweist die außerordentliche Güte der von ihm hergestellten Thee-Tische.  
Hauptdepot: J. G. Freytag,  
Hauptstadt des Reiches.  
In Dresden bei Prof. Dr. med. et phil. K. H. M. Freytag, Herrmanns-Platz 1.  
In Leipzig bei Prof. Dr. med. et phil. K. H. M. Freytag, Hauptstadt des Reiches.

und  
Daunen  
Dresden-A.  
Schössergasse N. 3  
nach dem Altmarkt.  
ADOLPH UDLUFT'S W.



12 Stück 3 und 4ährige  
gute deutsche und belgische  
**Arbeitspferde**  
darunter mehr, eralte Paare,  
Narren, Braune u. Röhre,  
sieben mit Garantie billig  
zum Verkauf.  
Plauen b. Dr. W. 1.  
Aug. Bösch.



Wringmaschinen,  
Waschmaschinen,  
Mangelmaschinen,  
Drehmangeln,  
Centrifugal-  
Trockenmaschinen  
empfehlen unter weichen Bedingun-  
gen  
**Albert Heimstädt,**  
Am See,  
Gleß Margaretheustraße,  
Fabrik-Straße 27, Plauen.  
Besprechender: J. 1715.



Smalt,  
Kochgeschirre  
F. Fernb. Laoge  
Anschreiber

Dresdener Nachrichten.  
Nr. 359. Seite 19. Samstag den 25. Dec. 1891

**WEIHNACHTS-AUSSTELLUNG.**  
**Japan- und China-Waaren, beliebteste Waaren zu Geschenken.**  
 Pragerstrasse 30/32 **R. Seelig & Hille,** Pragerstrasse 30/32

Der **beste Thee** ist Marke „O“ à Pfund Mk. 4.—

Prämiert mit dem ersten Preis, der **silbernen Medaille.**  
 Ein Pfund erzieht mindestens 400 Tassen feinen und kräftigen Thee — die Tasse höchstens 1 Pf.  
 Der **billigste Thee** ist Marke „B“ à Pfund Mk. 3.—

Ein Pfund erzieht mindestens 500 bis 600 Tassen guten und kräftigen Thee — die Tasse höchstens 1 Pf.  
 In Originalpaketen à 1/2, 1/3, 1/4 Pf. ebenfalls in den wiederholt bekannt gegebenen Niederlagen zu haben.

**Wenzel & Co., Bank-Commandit-Gesellschaft, Seestrass 7.**  
 An- und Verkauf von Effecten. Einlösung von Coupons u. Dividendenscheinen. Annahme von Baareinlagen zur Verzinsung.  
 Auskauf über alle Werthpapiere. Contocorrent-, Discout- und Lombardverkehr. Billigste Bedienung.

**Ernst Nawradt, Bank- u. Wechselgeschäft, Galeriestr. 7, I.** empfiehlt sich zum An- und Verkauf von Werthpapieren. Einlösung von Coupons u. Dividendenscheinen, sowie zur Besorgung aller in das Bankfach einschlagenden Geschäfte. Solide und billigste Ausführung.

**L. Weidig,**  
 Waisenhausstrasse 21, Parterre und erste Etage,  
 verkauft wegen vorgerückter Saison ihr grosses Lager von  
**Neuheiten elegant garnirter Damenhüte**  
 zu bedeutend herabgesetzten Preisen.  
 Regelmässige persönliche Einkäufe in Berlin, Paris, London.

**Wein-Großhandlung C. Thamm**  
 Strassstrasse 3, Dresden  
 Zum **Weihnachts-Fest.**  
**Rhein-Weine.**

Bezeichnung	Preis	Bezeichnung	Preis
Kuppertsberger	1.25	Rüdesheimer	1.25
Laubenthaler	1.00	Oppenheimer Goldberg	1.00
Forster Riesling	1.00	Rauenhalder	1.00
Deidesheimer	1.00	Liebtraumlöh	1.00
Niesenthaler	1.00	Rüdesheimer Auslese	1.00
Hochheimer	1.00	1875er Hochheimer Domdechancey	1.00

Weiter empfiehlt die so beliebt gewordenen Weihnachts-Präsent-Kästchen u. Körbchen zu 2, 3, 4, 6 und 12 Flaschen von Mark 5.25 bis Mark 20.  
 Mosel- und Bordeaux-, Dessert- und Medicinal-Weinen und in deutschen und französischen Champagnern.  
 C. Thamm, Wein-Großhändler und Weinverkäufer.

**Für nur 5 Mark**  
 verkauft einen dieser eleganten, geschliffenen goldenen Ringe

mit einem Brillant in der Mitte  
 mit einem Brillant in der Mitte  
 mit einem Brillant in der Mitte

Julius Seidel, Dresden, Gertr. 1, 1. Etage.  
 Illustrierter Preis-Katalog von Gold u. Silbergeschmuck gratis und franco, einschliesslich Neuheiten in Brillanten, edlen Granaten, echten Corallen, echten Perlen, feinsten Uhren etc.

**Tanz-Unterricht**  
**Colosseum, Alaunstr. 28.**  
 Dienstag den 29. December beginnt ein Course. Es werden alle Kunst- und Tanzkünste gelehrt. Honorar 10 Mark. Anmeldungen nehmen entgegen Herr Götterbert Kiesel bei oder Schönbrunnstrasse Nr. 6, 1. G. Schürig, Tanzlehrer.

**Zu kaufen gesucht**  
 altes Porzellan, bunte und schwarze Stubierstühle, antike Waffen, Münzen, Bücher etc.  
**Ernst Klemm,**  
 Georgstr. 3, pt.

**Kinder-Sicherheitsbetten.**  
**Blumentische u. -Ständer.**  
**Schirm- u. Garderobe-Ständer.**  
**Buddenbetten u. -Bücher.**  
**Waschtische, Flaschenschränke u. s. w.**  
 empfiehlt zu Hochpreisen  
**Fr. Horst Tittel,**  
 teilungsfähige Pfeifenfabrik  
 Georg-Platz Nr. 1,  
 vis-a-vis Cafe Francais.

**Schlitten.**  
 1 Tafelschlitten und 1 Kutschschlitten, gut erhalten, stehen zum Verkauf. Auch erbe ich 2 gut erhaltene Kutschschlitten mit gelben Bekleidungen blüht ab. Dampfgerichte Laubegast.

**C.F.A. Richter & Sohn**  
 Dresden, Wallstr. 7, a. d. Post  
 Kommoden, Bettten, Schränke, Sopha, Verticillen, Marrohen, Tische, Stühle, Spiegel, Kunderische u. Stühle, neu u. gebt. bill zu verkaufen Palmstr. 10 u. 12 b.

**Restaurant Bienenkorb, Schloßstr. 15.**

echt **Münchener Augustinerbräu**  
 I. Actien-Exportbierbrauerei Kulmbach  
 2 Litergläsern à 20 Pfennige.  
 Hochachtungsvoll **Ernst Marons.**

**Selbmann's**  
**Cacao**  
 Rabat, Grenadierstr. 5.

**Schlitten,**  
 1- und 2wännige, elegante 2- u. 4wännige, stehen preiswerth zu verkaufen. Hauptstr. 25.

**Achtung.**  
 Ein schönes Pianino, wie neu, wird bill. verkauft. Marienstr. 16, 1., n. Drei Raben.

**Puppenkleider.**  
 jede Art, sehr billig. **Minna Hartung,** Wallstr. 9b.

Bresener Nachrichten. Nr. 369. Seite 20. Nr. 25. Dec. 1891

# C. Haupt's Tanz-Institut, Hotel Kaiserhof.

Beginn des letzten dieswinterlichen Cursus Dienstag d. 19. Januar. Anmeld. u. Prospective Hotel Kaiserhof.

Wegen Inventur veranstalte ich einen

## Ausverkauf

### einzelner Sortiments-Reste hochmoderner Damen-Mäntel.

Es bietet sich der geehrten Damenwelt Gelegenheit

zu unverhältnismäßig billigen Preisen Piegen neuester Schnitten

zu erwerben.

Dieser Ausverkauf findet in den Vormittagstunden vom 30. December ab statt.

Die Ausverkaufspreise sind an jedem Stück mit rothen Zahlen deutlich vermerkt.

## Franz Cohn,

Damen-Mäntel-Fabrik,

4b König-Johannstrasse 4b.

Einziges Confectionshaus seit Gründung mit „streng festen Preisen“.



Korset „Santozza“, 6 Mark.

### Auction.

Montag den 28. d. Mts., Vorm. 11 Uhr, sollen im Restaurant „Prinzeshöhe“ zu Cannersdorf b. Hammeritz die zum Kunath'schen Konkurse gehörenden

4 starken Arbeitspferde, 6 Lastwagen, Steinbruchgeräthschaften, Ketten etc. versteigert werden.

Der Konkursverwalter:

Rechtsanwalt Weinert, Dresden, Johannisstr. 12.

## Grösstes Musikwerk-, Instrumenten- und Saiten-Lager

Gegr. 1823 von W. Gräbner, Gegr. 1823 Nr. 7 Waisenhausstrasse Nr. 7 (nahe der Zeestraße). (Café König).

Empfehle Mehan. Pianino, Symphonion u. d. 400 M., Symphonion-Uhr, neu Polstuhle mit weicher Kissen, Harmonium u. d. 400 M., Musikgegenstände, als: Accoflaten, Album, Gitarre, mech. Säge u. d. 120 bis 200 M., Arifon, Seraphon, Monopon u. d. 11 b. 120 M., Mund-, Wind- und Ziehharmonikas, Violinen u. d. 1500 M., bar. von berühmten Meistern, Akkordeon, Mandolin, Mandoline, Trommel, Saiten- und Plein-Blastinstrumente, Dreh-Maschinen u. d. 300 M., an. Cello u. d. 1200 M., Pianino u. d. 100 b. 200 M. Instrumenten-Leihmagazin. Reparaturen prompt.

## Möbel-Transport-Gelegenheit.

Nach:  
Bautzen  
Dresden  
Chemnitz  
Hamburg  
Leipzig  
München  
Wien  
Wiesbaden



Von:  
Berlin  
Cottbus  
a. M.  
Görlitz  
Gotha  
Leipzig  
Potsdam  
Regensburg  
Wetmar  
Zwickau

Empfiehlt sich zur Uebernahme von Umzügen für Stadt und Land, sowie per Eisenbahn mit und ohne Umladung, und gerätet sich hierbei weicht auf keine grossen, verschliessbaren Patent-Möbelwagen aufmerkbar zu machen. Güter-An- und Abfuhr zu billigsten Sätzen.



**Caviar,** groß u. mild, 1 Pfd. 4 Mk.  
**Oelsardinen,** nur gute Marken, Dose von 55 Stk. an.  
**Aronchummer,** 1 Pfd. 100 Stk.  
**Appetit-Sild,** 2 Pfd. 40 u. 60 Stk.  
**Oliven-Feinheits-Seringe** Dose von 45 bis 170 Stk.  
**Bratheringe,** Dose von 20 bis 200 Stk.  
**Russ. Sardinen,** 10 Pfd. 200 Stk.  
**Heringe,** Grosse halbe Dose, 15 Stk. 100 Stk.  
**Superior-Rolländer,** Dose von 42 Stk., 15 Stk., 100 Stk.  
**Geräucherte Heringe** Halbe jedes Quantum 100 Stück 0, 7, 8 und 9 Stück von 10 Stück an Grosse Dose  
**E. Radel,** Güterbahnhofstrasse 20.

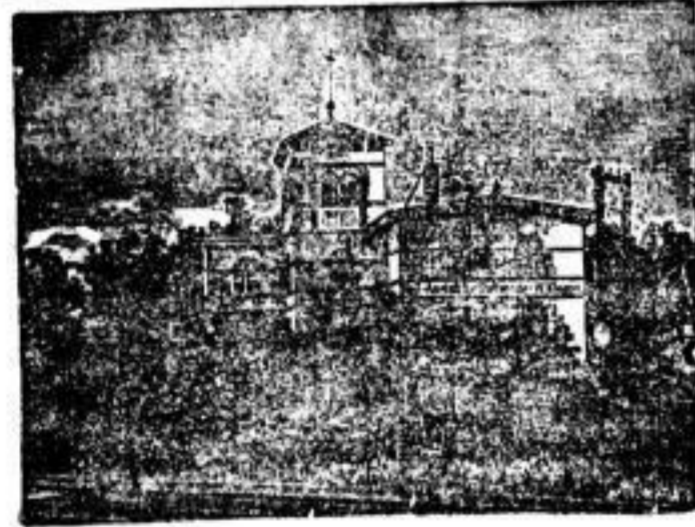

## Heil-Anstalt für Stotternde

von W. Kloppe,

Radebeul bei Dresden,

seit 30 Jahren hier in Sachsen bestehend und mit bestem Erfolge Prospect gratis.



Elisabeth Sommer, Kirchhainstrasse Nr. 12, pt., Atelier f. feinere Damen-Garderobe nach Wiener Art. Umarbeitungen, Modernisirungen prompt.

Billigste Preise. Exakte Ausführung ausverzüglicher Kostüme.

Lehrerin der praktischen Schnittzeichnen und Zuschneheskunst. Anmeldungen täglich. Schnitte nach Maß verfertigt.

Junge Kanarienhähne, vorzügliche Sänger, schön, billig, an versch. Stellen. 35, 4. l. Stützengasse 4. l.

## Löwenbräu!

### Dieser Pionier der Münchner Braukunst

verdiene sehr wunderbares, qualitativ bis jetzt unerreichtes Bier nach allen Ländern des Continents. Aber auch nach überseeischen Ländern, nach Kanada, Mexiko, Südamerika, West- und Ostindien, China, Japan, Ost- und Westafrika nimmt der Export dieses köstlichen Stoffes immer größere Dimensionen an, so daß über eine halbe Million Hectoliter jährlich davon verschifft werden.

In Dresden und der Provinz seit Jahren und dauernd und in nur hervorragenden Restaurants eingeführt.

Immer gleich schön,

nie ein schlechtes Glas, so musterhaft wird geliefert!

## Münchner Löwenbräu sei deshalb die Parole!

Generalvertreter: Max Hecht, Dresden, Sgl. Großer Garten.

Für die Lausitz: Ludwig Heintze, Bautzen.

Für das östliche Sachsen: Gustav Müller, Hainberg.

### Eine Tadel-Einrichtung,

fast neu für Materialwarenen, 2 Tadelstafeln sehr billig zu versch. Wilhelm Pfabl, Stützstr. 14.

### Feinste Tafelbutter

in Postfäßen von 8 Pfund netto bestehend franco geg. Nachnahme von 10 M. 40 Pf. die Central-Molkerei G. B. in Northeim (Dannover).

### Flügel, Pianinos,

Blüthner, Böse, Bassl. etc., von 300 M. an, Harmonium von 110 M. an, sehr billig zu versch. an. Frauenstr. 14, Weirich.



## Geldsäranke,

feinereit, mit Stahlbänder, sicherste Aufbewahrung für Werthpapiere.

1 Zind a 100 M., 1 Zind a 200 M., 1 Zind a 300 M., 1 Zind a 400 M., 1 Zind a 500 M., 1 Zind a 600 M., 1 Zind a 700 M., 1 Zind a 800 M., 1 Zind a 900 M., 1 Zind a 1000 M.

1 Zind a 100 M., 1 Zind a 200 M., 1 Zind a 300 M., 1 Zind a 400 M., 1 Zind a 500 M., 1 Zind a 600 M., 1 Zind a 700 M., 1 Zind a 800 M., 1 Zind a 900 M., 1 Zind a 1000 M.

1 Zind a 100 M., 1 Zind a 200 M., 1 Zind a 300 M., 1 Zind a 400 M., 1 Zind a 500 M., 1 Zind a 600 M., 1 Zind a 700 M., 1 Zind a 800 M., 1 Zind a 900 M., 1 Zind a 1000 M.

### Butter, Honig,

10 Pfd. postfrei Nachh., Tafelbutter, reichhaltig, 8 Meiner Viena-Honig 2 M. 48 Pf. Streusand, Tinte, Galia.

### Wäschmangel

gehandelt, groß u. in gutem Stande, hohem Zustande. Offerten unter V. Q. 135 Exped. d. Bl.



# Flaschenbier

## Societätsbrauerei Waldschlösschen.

Älteste Lagerbier-Brauerei in Sachsen, gegründet 1836.

Jahresproduction: 200,000 Hektoliter.

Alle Freunde unseres Etablissements, insbesondere alle Liebhaber eines garantiert reinen, gut bekömmlichen Stoffes machen wir bei Beginn des Winterhalbjahres wieder auf unsere hochfeinen **Flaschenbiere** aufmerksam und bemerken, daß wir in Folge fortwährender umfassender Betriebserweiterungen in der Lage sind, nicht allein allen Anforderungen zu genügen, sondern auch **nur ganz gut gelagerte, aus dem vorzüglichsten Malz und Hopfen erzeugte Biere zu liefern.** Besonders erfreuen sich unsere Doppelbiere, vor allem das

### Kronen- und Culmbacher Bier,

welche den sogenannten echten Bieren in keiner Weise nachstehen, dieselben im Gegentheil sehr häufig übertreffen, weil solche stets frisch direkt aus der Brauerei ohne vorherigen nachtheiligen weiten Transport zu haben sind, einer allgemeinen Beliebtheit.

Man verlange in allen Produkten- und Bier-Handlungen ausdrücklich Waldschlösschen-Flaschenbier, welches nur dann echt ist, wenn die Flaschen unsere Etiketten und Schutzmarken tragen. Sämtliche Biere werden bei strenger Aufsicht unter Beobachtung größter Sauberkeit in unserer Brauerei abgefüllt.



<b>Waldschlösschen-Malzextract-Gesundheitsbier</b>	à 1/2 Liter-Flasche	21 Pf.
<b>Waldschlösschen-Bockbier</b>	à 1/2 Liter-Flasche	16 Pf.
<b>Waldschlösschen-Bayrisch-Schankbier</b>	à 1/2 Liter-Flasche	13 Pf.
<b>Waldschlösschen-Culmbacherbier</b>	à 1/2 Liter-Flasche	15 Pf.
<b>Kronenbier (Münchener Art)</b>	à 1/2 Liter-Flasche	15 Pf.
<b>Lagerbier</b>	à 1/2 Liter-Flasche	12 Pf.
<b>Waldschlösschen-Pilsnerbier</b>	à 1/2 Liter-Flasche	12 Pf.
<b>Waldschlösschen-Böhmisch-Schankbier</b>	à 1/2 Liter-Flasche	9 Pf.
<b>Klosterbier (Einfach, hell und dunkel)</b>	à 1/2 Liter-Flasche	7 Pf.

Die Preise verstehen sich incl. Ständer-Prämie.



Aufträge werden sowohl in unserer Brauerei-Comptoir, Waldschlösschenstraße 10, als auch in unserem Stadt-Comptoir, Postplatz-Sophienstraße, sowie von unseren Ambulancen entgegen genommen. Ausführung erfolgt mit größter Aufmerksamkeit.

Um den Eingang der leeren Flaschen zu beschleunigen, zahlen wir, sowie auch unsere Niederlagen, Verkaufsstellen und Ambulancen für jede mit Verschuß eingehende Flasche eine Prämie von 1 Pf. und für je einen Kasten eine solche von 20 Pf. Die Kästen tragen unsere Firma und die Flaschen und Verschlüsse außerdem unsere Schutzmarke, sind unser Eigenthum und unverkäuflich. Vor deren unrechtmäßiger Benutzung wird gewarnt.

## Societätsbrauerei Waldschlösschen

in Dresden: Schillerstraße 32 und Waldschlösschenstraße 10,

Stadt-Comptoir: Sophienstraße 1.

Besonders empfehlen wir allen Hausfrauen den Bezug unserer Flaschenbiere als die gesündesten und beliebtesten.

Dresdener Stadtbriefen.



# Die Actien-Bierbrauerei zu Reifewitz Dresden-Blauen

Es die erste Brauerei in Dresden und Umgebung gewesen, die mit großem Erfolg hier Bier nach Münchener Art von ihrem bairischen Stammvater aus auf Münchener Taxen erzeugtem Malz hat stellen lassen.

Die sagt seit nunmehr reichlich 15 Jahren diese Biere, Löwen-, auch Kapuzinerbräu genannt, brauen und ist speziell in diesem Produkt von keiner Brauerei übertroffen worden. Wer daher ein billiges und aus Glas Flaschen Bier trinken will, beschaffe sich in den Filialstationen wie in den Materialwarenen- und Produkt-handlungen nur

## Reisewitzer Löwenbier, auch Kapuzinerbräu genannt.

In gleich vorzüglicher Güte werden auch die übrigen Biere der Brauerei Reifewitz beigegeben und in Flaschen zu folgenden Preisen abgegeben:

Reisewitzer Calmbacher Bier . . . . .	à 1/2 Liter	15 Pfg.
Reisewitzer Münchener Bier . . . . .	à " "	15 " "
Reisewitzer Lagerbier . . . . .	à " "	12 " "
Reisewitzer Böhmisches Bier . . . . .	à " "	12 " "
Reisewitzer Einfach Bier, hell und dunkel, à " "		7 " "

Bei diesen Biere werden, nach der Brauerei, für jede, mit Maßstab 1/2 Liter wieder eingehende, in gutem Zustande befindliche Flasche oder für 2 Maßstoffe eine Prämie von 1 Pfennig und für je einer Maßstoff eine Prämie von 2 Pfennig gegeben.

### Grösste Sauberkeit garantiert.

### Von ärztlichen Autoritäten wegen ihrer Bekömmlichkeit und Gesundheits-Zuträglichkeit empfohlen.

Wird bei dem Comptoir der Brauerei zu Reifewitz ein genaues Zeugnis ausstellenden Analysen des verehrten Chemikers Herrn Dr. Erwin Kayser, Dresden, und der Wissenschaftlichen Station für Brauerei in München folgen wie folgt:

den hohen Gehalt der Stammwürze:		
bei Lagerbier . . . . .	12,6 Proc. B.	
bei Kapuziner- oder Löwenbier . . . . .	14,34 Proc. B.	
und den geringen Alkoholgehalt:		
bei Lagerbier . . . . .	3,96 Proc. B.	
bei Kapuziner- oder Löwenbier . . . . .	4,22 Proc. B.	

Außerdem fand die Wissenschaftliche Station für Brauerei in München:

aus dem die biere, insofern sie gesundlich, das beste sein, und nachschauen, was bei dem Comptoir der Brauerei zu Reifewitz ein genaues Zeugnis ausstellenden Analysen des verehrten Chemikers Herrn Dr. Erwin Kayser, Dresden, und der Wissenschaftlichen Station für Brauerei in München folgen wie folgt:

## Friedrich Riebe, Bankgeschäft, Pragerstraße 35,

empfehlen sich für An- und Verkauf von Staats- und Wertpapieren, Einlösung Einwechslung fremder Geldarten, Controle von auslosbaren Effecten, Annahme von Geldern zur Verzinsung, Ausführung aller im Bankfach vorkommenden Geschäfte.

## Allgemeiner Deutscher Sparverein zu Berlin.

Filial-Direction:  
**Dresden, Pragerstrasse 36.**

Siehe durch Beilage in Nr. 10 des Monatsblattes, daß die Filial-Direction des obigen Vereines für das Monatsgeld, auch in Dresden, die alljährlichen Hauptversammlungen zu veranstalten wird, als bei den nachhergehenden Sammelstellen erfüllt.

Sammlungen zur Hauptversammlung am 1. Januar 1891.  
Dresden, Pragerstrasse 36, den 24. December 1891.

Bank-Director **Wilhelm Seifert.**  
Sammelstellen:

Dresden:	Auswärts:
Handelsbank zu Dresden, Hauptstr. 16.	Carl Yannoscheck, Leubus 6, Dresden.
Wohlfahrtbank C. Fochtmann, Hauptstr. 17.	Willy Rother, Leipzig, Marktstr. 31, 1.
Robert Tradel, Hauptstr. 18.	Herrn. Graul, Leipzig, Marktstr. 55, 3.
Emil Dressler, Hauptstr. 21.	Jos. Engel, Leipzig, Marktstr. 10.
Bankdirector Kohler, Hauptstr. 7, 2.	

## MÖBELTRANSPORTE

mit den neuesten Patent-Polster-Möbelwagen  
besorgt unter Garantie bester Ausführung  
**DRESDEN, Terrassenufer 10. G.Thamm**  
Fernsprechstelle 3024, Amt III. gegr. 1816

## Der Bazar

Illustrirte Damen-Zeitung für Mode, Handarbeit und Unterhaltung.

Alle 8 Tage eine Nummer. Preis pro Quartal 2<sup>1/2</sup> Mark.

Der Bazar

übertrifft an Reichhaltigkeit jedes andere Modenblatt. Man abonniert bei allen Postanstalten und Buchhandlungen.

Für Abonnenten versendet unentgeltlich die Administration des „Bazar“, Berlin SW.

## Kohlen

Oberschlesische u. böhmische Steinkohlen, Braunkohlen, Geste, Briquets u. Brennholz  
F. M. v. Rohrscheidt  
Centers: Kohlenbahnhof a. d. Freiburgerstr. 6  
Libuscher Steinkohlen 130 Pfg.

## Deutscher Porter

aus dem Bürgerf. Brauhaus Dresden-Blauen

ist wegen seines hohen Extract- u. niedrigen Alkoholgehalts das vorzüglichste Getränk für Patienten, Magenleidende, nach der Anspannung und Recumbenzen, und wegen seines sehr angenehmen Zustandes ein außerordentliches Stärkungsmittel für Jedermann.

Eine der ersten Sachverständigen, Herr Professor, wohnt in Reichenbach, schreibt sich mit Recht wie folgt: „Dieser Porter ist höchst reinhaltend, doch mit demselben ungemindert mit Weizentrank, was von diesen Bierwässern nur selten geschehen kann. Bezüglich nicht er sich gemischt mit weissen Bier. Ganz auffallend erweist sich der geringe Verwässerungsgrad von ungefähr 37% bei nachweisbar vollständiger Auflösung der Würze.“

## J. G. Houben Sohn Carl Aachen.



Wärmestrahlung

Seit Jahren erprobtes schmerzstillendes Hausmittel bei Gicht, Rheumatismus u. Nervenleiden.

### Kwizda's Gicht-Fluid

erzeugt von Franz Joh. Kwizda in u. K. Hoflieferant u. Kreisapotheker Kornoburg bei Wien. Preis einer Flasche Mark 2.—

### Gasheizöfen

in jeder Größe, einfacher u. eleganter Ausstattung.

### Gasbadöfen,

je nach Größe in 5-10 Minuten ein warmes Bad liefernd.

Wiederverkäufer gesucht. In Betrieb zu haben bei H. Koch, Gr. Bräutigamstr. 6.

### ASTHMA & KATARRH

WELT AUSSTELLUNG 1884

Kein Geheimmittel. Man achte gefälligst auf die Schutzmarke und verlange ausdrücklich Kwizda's Gicht-Fluid. Ehrt zu beziehen in Dresden bei O. Zielke, Marienapoth., Dr. Glöckner, Hof- apoth., Dr. G. Höber, Schwanenapoth., Gebr. Strauchmann, Medicin- apoth.; in gross. Drogerie Ernst Bley, Annenstrasse 52. In Lommatzsch: Apoth. H. Naumann, in Nossen: Apoth. W. Herz.

Dresdener Nachrichten Nr. 21. 1891