Das EINZIGE angenehm zu nehmende natürliche Abführmittel ist das

# „FRANZ JOSEF"

bitterwasser: Der König der Bitterwässer.

Bevorzugt von den Herren Aerzten. 10 Gold. Medaillen der 1. Ausstellungen. Weltverbreitet u. käuflich überall. Man verlange stets ausdrücklich: FRANZ JOSEPH Bitterwasser.
Die Direction in Budapest.

# Spielwaaren,

als: Fußbälle aus starkem Leder von 3 M. an, Gummibälle von 5 Pf. bis 3 M., Ballwurfspiele à Paar v. 50 Pf. an bis 5 M., Wurfreifen v. 10 Pf., Treibreifen v. 20 Pf. an, Gartencroquets v. 5 M. bis 20 M., Pfeile u. Bogen v. 50 Pf. an, Gartenpistole mit Scheibe, St. 2 M., Bolzenbüchsen, St. 7.50 M., Scheiben dazu v. 50 Pf. an, Gartengeräthe f. Kinder, Sandwagen für Kinder, v. 50 Pf. an bis 7.50 M., Sportwagen, Abschießvögel u. Schnepper, Trommeln u. Fahnen.
Große Auswahl in Puppen. Große Auswahl in Galanterie-, Lederwaaren und Geschenk-Artikeln v. 50 Pf. an bis 10 M. per Stück empfiehlt

**C. W. Dietz, Königl. Hoflieferant,**
Pillnitzerstraße, Ecke der Circusstraße.

# Otto's neue Motoren
## der Gasmotoren-Fabrik Deutz

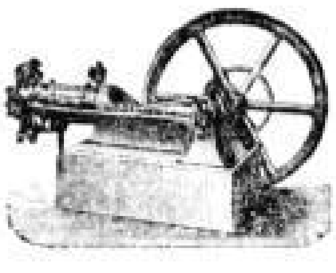

für Steinkohlengas, Oelgas, Wassergas, Generatorgas, Benzin und Lampenpetroleum in bekannter höchster Vollendung und Ausführung empfiehlt der Generalvertreter
**H. Berk in Chemnitz.**
Zur Zeit ca. 40.000 Maschinen mit mehr als 170.000 Pferdekraft im Betrieb. 148 Medaillen, Ehrenpreise, Diplome 2c. nur für Gasmotoren.

Prospecte u. Kostenanschläge 2c. über die verschiedenen neuen Gasmotorentypen gratis und franko.

**Gummi-**
waaren aller Art, bester Qualität, empf. und vers. gegen Nachn. Preisliste gr. u. fco.
A. H. Theising jun.,
15Marienstr.15, Antonspl.15

**Kinderwagen,**

Sitz- u. Liegewagen, Fahrstühle, a. mit Verdeck, in größter Auswahl u. zu billigst. Preisen in der Fabrik
Freiberger Platz Nr. 13.

CHEMNITZ i.S.
Special-Geschäft für Dampfkessel-Einmauerungen und Dampf-Schornsteinbau
übernehmen den Bau runder
# Dampf-Schornsteine
aus radialen Formsteinen incl. Material-Lieferung unter dauernder Garantie für Stabilität und Witterungsbeständigkeit.
Kostenanschläge und Referenzen über ausgeführte Anlagen gratis und franco.

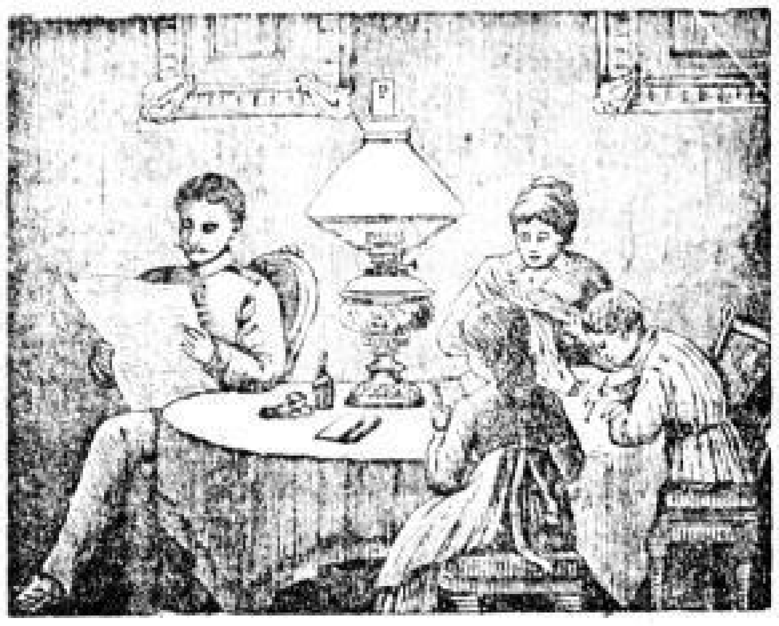

# Lampen
jeder Art
in größter Auswahl.
Windsichere
Gartenlampen.
Kock's Patent-Petroleum-Kochöfen.
**H. A. Pupke.**
Scheffelstraße 32.

# Heu-Verkauf.
Einige Waggons gutes Heu, zu 5 Ko. gebunden, per Centner mit 1 M. 30 Pf. zu verkaufen. Abzuholen Ende der Friedrichstr. an der Waltherstr. in der Feldscheune.

**Bad Wildungen.** Die Hauptquellen: Georg-Victor-Quelle und Helenen-Quelle sind seit lange bekannt durch unübertroffene Wirkung bei Nieren-, Blasen- und Steinleiden, bei Magen- und Darmkatarrhen, sowie bei Störungen der Blutmischung, als Blutarmuth, Bleichsucht u. s. w. Der jährliche Versandt aus genannten Quellen hat 670000 Flaschen überstiegen. Aus keiner der Quellen werden Salze gewonnen; das im Handel vorkommende angebliche Wildunger Salz ist nur künstliches Fabrikat. Anfragen über Bad und Wohnungen im Badelogirhause und Europäischen Hof erledigt: Die Inspection der Wildunger Mineralquellen-Actien-Gesellschaft.

# Krankenbehandlung durch Heilmagnetismus.

„Neben dem natürlichen animalen Magnetismus sind das Wasser und die gesammten Einflüsse der physischen, moralischen und socialen Hygieine die wirklichen und einzig verläßlichen Agentien der Heilkunst."
Prof. Dr. med. Ed. Reich.

Durch Heilmagnetismus allein, sowie dort, wo es nothwendig, durch Mitanwendung der anderen Behandlungsarten der Naturheilkunde (Hautpflege, richtige Ernährung, Massage, Gymnastik, Seelenzuchtbehandlung) behandle ich seit Jahren, bekanntlich mit sehr glücklichen Erfolgen, die verschiedenen Magen-, Darm-, Leber- und Nierenleiden, Gicht und Rheumatismus, Nerven-, Gehirn- und Frauenleiden aller Art, Lähmungen, Krämpfe, gewisse Augen- und Ohrenleiden 2c. Meine Methode ist keine einseitige, ist, wenn naturwissenschaftlich, und tritt, wo die Lebenskraft nicht gänzlich erschöpft ist, Heilung oder doch Besserung oft überraschend schnell ein. Ich habe in wiederholten Malen die schwersten Leiden, wie Lähmungen, Krämpfe, Veitstanz, Rheumatismus, Nervenschmerzen, Ischias 2c., die durch keine andere Behandlungsweise zu beheben waren, durch eine einzige oder ganz wenige magnetische Sitzungen vollständig beseitigt, habe auch als unerläßlich bezeichnete, lebensgefährliche schwere Operationen in wiederholten Malen durch meine Methode ganz überflüssig gemacht, worüber Jedermann die Beweise zu Diensten stehen. Bewiesenermaßen steht fest, daß die magnetische Behandlungsweise unbestreitbar die am schnellsten zum Ziele führende und die medizinische Wissenschaft tritt derselben auch immer wohlwollender entgegen. Der berühmte Geheimrath Professor Nußbaum hat dieselbe voll und ganz anerkannt.

Sprechstunden von 11 bis 3 Uhr.
**Heilmagnetiseur Wilh. Ressel,**
bisher Wilsdrufferstrasse 20,
**jetzt Marschallstrasse 55, I.,**
gegenüber dem neuen Amtsgericht.

**!Bill. Bezugsquelle!**
# Cigarren,
Gelegenheits-Kauf!
Javas, Sumatras, Havanas 2c., weißbrennende gute Marken, feine Packung, p. Mille 14, 16, 18, 20, 22, 25, 28, 30, 32, 35, 38, 40, 45, 50 bis 60 M. Kiste verkäuflich.
Richard Horn, hier,
Palmstr. 25, 1. Et.

# Corsets à la Princesse,
auf allen Welt-Ausstellungen mit gold. Medaille prämiirt, von 2½ bis 25 M. Einzig hier.
**Gesundheits-Corsets,**
von großen Autoritäten der Wissenschaft als unentbehrlich für starke und leidende Damen anerkannt von 5 bis 7½ M., echte Wiener Corsets von 6 bis 25 M. Franz., engl. Corsets in jeden nur denkbaren Façons empfiehlt und gewährt durch Ersparung der hohen Ladenmiethe bedeutende Vortheile. Bestellungen nach Maß. Reparaturen. Weibliche Bedienung. Ungenirter Einkauf.
**Leo Stroka, Atelier für bess. Corsets,**
Seestraße 5, 1. Etage, gegenüber der Zahnsgasse.
(Keine Dame verläßt unbefriedigt mein Geschäft.)

Unübertreffliches
bestes u. preiswürdigstes
**Piano der Neuzeit.**
Wolfframms
**Mignon-Flügel**
und
**Pianinos.**
Dieselben besitzen eine große, edle, gesangreiche Tonfülle, exakte Spielart, ausgezeichnete Stimmhaltung und werden wegen ihrer vorzüglichen Eigenschaften allseitig zum Ankauf empfohlen.
Das **Magazin** befindet sich im
**Victoriahaus,**
Ecke Seestraße.
Aeltere Pianos werden angenommen und Stimmungen und Reparaturen solid u. preiswerth ausgeführt.

# Käse,
feinsten Schweizerkäse Pfd. 60 Pf.,
feinst. Schweizerkäse, vollsaftig, Pfd. 75 Pf., bei 5 Pfd. 70 Pf., sowie Algäuer Rahmkäse, Pfd. 65 Pf., in der Kiste Pfd. 50 Pf., hochf. Weißlackkäse, Pfd. 55 Pf., in der Kiste Pfd. 42 Pf., besten Limburgerkäse, Pfd. 45 Pf., in der Kiste Pfd. 35 Pf., Pa. echt Emmenthaler, vollf., Pfd. 100 Pf., bei 5 Pfd. 85 Pf.
Täglich Anschnitt anderer Laibe.
Nach Qualität und Preis verkaufe am Platze ohne Konkurrenz.
Versandt nach allen Stationen.
**Specialkäsehandlung von Eduard Heinicke,**
Breitestrasse 11. — Fernsprecher Amt I 1035.

# Geehrte Damen
ersuchen wir zu notiren:
Durch vortheilhaften Einkauf empfehlen Unterzeichnete: „Zöpfe ohne Schnuren", von langen, höchst gereinigten Menschenhaaren, wunderschön, leicht zu tragen, schon von 6 M. — Unsichtbare Stirnlocken, stets lockig bleibend, künstliche Scheitel und andere Hilfsmittel bei kahlen Stellen. Umarbeitung unmoderner Haararbeiten, gründl. Frisirunterricht 25 M. Giftfreie Haarfärbemittel 2 M. Ballfrisuren in und außer dem Hause billigst.
**Sidonie und Max Kirchel,**
Marienstraße Nr. 13, gegenüber „Drei Raben".

**Nur 10 Pf. kostet**
je ¼ Pfd. Bonbon-Bruch, täglich frisch,
je ¼ Pfd. Gewürz-Chocoladenmehl,
je ¼ Pfd. ff. Cacaothee (in Zucker kandirt),
je ¼ Pfd. Rocksabfall (fein sortirt).

**Nur 15 Pf. kostet**
je ¼ Pfd. sämmtlicher nur feiner Bonbons, Rocks u. Drops (nur erfrischend),
je ¼ Pfd. Haushalt-Bisquit,
je ¼ Pfd. feinstes Gebäck,
je ¼ Pfd. vorzügl. Vanillenmehl,
je ¼ Pfd. Crêmebruch, 20 Pf.,
je ¼ Pfd. Vanillenbruch, 20 Pf.,
je ¼ Pfd. feinste Praline, 25 Pf.,
je ¼ Pfd. Cacao mit Zucker, 30 Pf.,
je ¼ Pfd. entöltes leicht löslich. Cacao, 45 Pf.
Sämmtliche anderen Artikel zu äußerst billigsten Fabrikpreisen empfiehlt
Chocoladenfabrik-Niederlage von
**Edwin Hering,**
1. Geschäft: Amalienstraße, Ecke Zeughausstr., vis-à-vis Elbberg, 2. Geschäft: große Brüdergasse 25, 3. Geschäft: Ammonstr., EckePolieragasse.

**Leo Stroka** spec. Damen-Friseur aus Wien, jetzt nur Seestraße, Nr. 5, 1. Etage gegenüber der Zahnsgasse (kein Laden), empfiehlt durch Ersparg. der hoh. Ladenmiethe
**unsichtbare Perrücken**
(auch für Herren) ohne die so lästigen Federn, jedoch festsitzend, von 6 M. an.
Unsichtbare Scheitel von 6 bis 25 Mark. Unsichtbare Stirnlöckchen (naturgekraust) v. 1 M. an. Zöpfe, Dreher, Strähne von 1—15 Mark. Gründlicher Unterricht im Frisiren 25 M. Bei Einkauf lehrt Frau Stroka und geübte Friseurin die Frisuren gratis. Praktische Neuheiten für Damen mit wenig Haaren oder kahlen Stellen. Sicherster Rath u. Hilfe beim Ausfallen der Haare (Hausmittel). Das beste und unschädlichste Haarfärbemittel M. 7.50.

**König-Johannstr.**

Hüte in Masse
Für billige Kasse
Nirgends gediegener
Wie bei Büchner.

Ueber
# P. Kneifel's Haar-Tinktur.
Geehrter Herr Kneifel! Ihre Haartinktur hat mir vorzügliche Dienste gethan; mein Haar ist schon nach kurzem Gebrauch dieses ausgezeichneten Mittels in wahrhaft überraschender Weise gewachsen u. s. w. — Hochachtungsvoll — Namen im Depot zu erfahren. Moabit, Melanchthonstraße 7. Berlin, den 25. März 1892.
Seit 5 Jahren litt der Unterzeichnete an ausfallendem Haare, so daß ich bereits 3 große kahle Stellen hatte, wo keine Spur von Haar mehr zu sehen war, jetzt nach Gebrauch von 4 Flaschen Kneifel'scher Tinktur habe ich mein volles Haar wieder bekommen, was ich der Wahrheit gemäß hiermit bescheinige. — Wilh. von Schinkel in Gelsenkirchen, 13. Juli.
Obiges vorzügliche Kosmetik ist in Dresden nur echt bei Herrn. Roch, Altmarkt 10. In Flac. zu 1, 2 und 3 Mk.

**Brillen, Klemmer, Operngläser**
in Gold, Silber, Nickel, Stahl 2c. werden jedem Auge auf das Sorgfältigste angepaßt. — Stets die neuesten, preiswerthen Gläser und Gestelle. — Thermometer, Barometer, Reißzeuge 2c. empfiehlt zu billigsten Preisen
**Paul Schönbrodt, Optiker,** am Neumarkt und Altmarkt.
Reparaturen sofort und billig.

# Dresdner Spielkartenfabrik
## Max Plickert,
Grünestraße 6.
Neu installirte Fabrik. Sehr solides Fabrikat. Direkte und billigste Bezugsquelle. Versandt von 1 Dtzd. an.

**Kinderwagen**
zu Fabrikpreisen, auch auf Theilzahlung Wettinerstr. 7, 1.

**Pianinos, Flügel**
für 270, 300, 400, 500 Mk., sehr billig Frauenstraße 14. Weinrich.

# Hafftmann's Magenbitter,
Spezialität von
**Joh. Gottl. Hafftmann, Pirna,**
ist ein seit einem Jahrhundert eingeführter und durch seine aromatische Bittere allgemein beliebter Liqueur.
Zu haben in den bekannten Verkaufsstellen.