

Vertilgtes und Zäffliches.

Von der üblichen Absicht geleitet, den Reuevolontären einen...
- Der Internationale Verein der Arbeiter...
- Der sozialdemokratische Bund...
- Der Arbeiterverein in Dresden...

gelegte Rechtsmittel der Berufung wurde gestern vor dem Landgericht verworfen.

Antsgericht. Eine unter fittenspolizeilicher Kontrolle...
- Der Arbeiterverein in Dresden...
- Der sozialdemokratische Bund...
- Der Arbeiterverein in Dresden...

Statt jeder besonderen Meldung!
Alex. Richter
Anna Richter verw. Elter
Vermählte.
Dresden, den 10. Juni 1894.

Montag früh erkrankte kauft nach kurzer Krankheit...
Herr Emil Wilko.
Sein biederer, humaner Sinn sichern ihm weit...
Dresden, den 12. Juni 1894.
Das Personal der Firma E. Wilko & Co.

Nach langem Leiden verchied heute Nacht 1/1 Uhr mein...
Privatus
Robert Schentke.
Dies allen lieben Verwandten und Freunden nur hierdurch...
Dresden, den 12. Juni 1894.
Die kieftrauernde Wittwe.

Statt jeder besonderen Meldung!
Heute Nacht 1/1 Uhr wurde unsere liebe Tante, Schwester...
Auguste Friederike Kunze,
Goldarbeiter's-Wittwe,
im 74. Lebensjahre durch einen Herzschlag von ihrem langjährigen...
Dresden, den 12. Juni 1894.
Die kieftrauernde Wittwe.

Heute Abend 8 1/2 Uhr verchied nach kurzem Krankenlager...
A. M. Seidewinkel
in Neu-Seidnitz (Ober-Plauen). Freunden und Bekannten dies...
Dresden, 10. Juni 1894.
Familie Seidewinkel.

Nach langem Leiden verchied heute Nacht 1/1 Uhr mein...
Anton Moritz Burggraf, Schlosser.
Im mildesten Beiseid bitten
Die kieftrauernden Hinterlassenen.
Dresden, den 12. Juni 1894.
Herr Arno Reimer.

Für die vielen Beweise liebevoller und aufrichtiger Theilnahme...
Herrn Julius Hess
sprechen wir hierdurch unseren aufrichtigsten Dank aus.
Die kieftrauernden Hinterlassenen.
Dresden, den 12. Juni 1894.
Carl Aug. Lorz

Für die vielen Beweise liebevoller und aufrichtiger Theilnahme...
Carl E. A. Kaufmann,
vorzüglich Herrn Diakonus Rudert für seine trostreichen Worte...
Dresden, den 12. Juni 1894.
Die kieftrauernde Wittwe nebst Kindern.

Für die vielen Beweise liebevoller und aufrichtiger Theilnahme...
Paul Schreiber
und Frau geb. Lenk.
Dank.
Für die vielen Beweise liebevoller und aufrichtiger Theilnahme...
Dresden, den 12. Juni 1894.
Carl Rudolph,

Dresdner Nachrichten.
Bl. 161. Seite 4. Mittwoch, 13. Juni 1894

Wiege - Altar - Grab.
Geboren: Major von Neppach's 2. Thronmännlein...
Verlobt: Marie Lieberich in Lehner Otto Heimer...
Vermählt: Richard Gerhardt in Auguste verw. gen...
Gestorben: Dienstadt Richter beim 2. Hauptgebäude...

Die glückliche Geburt eines munteren Mädchens zeigen...
Emil Roehlitz
u. Frau Frida geb. Voigt.
Die glückliche Geburt eines munteren Mädchens zeigen...
Curt Müller und Frau
geb. Kieckelhayn.

Die Verlobung ihrer Tochter Martha Theile mit...
Mädie Eibersdorf, 10. Juni 1894,
und Frau verw. geb. Theile geb. Gübel.
Martha Theile
May Kretschmar
Verlobte.

Die Verlobung ihrer Tochter Helene Gerlach mit...
Franz Gerlach
Helene Gerlach
geb. Leube
Vermählte.
Den 11. Juni 1894.
Crimmitschau - Dresden.

Die glückliche Geburt eines munteren Mädchens zeigen...
Emil Roehlitz
u. Frau Frida geb. Voigt.

Die glückliche Geburt eines munteren Mädchens zeigen...
Curt Müller und Frau
geb. Kieckelhayn.

Die glückliche Geburt eines munteren Mädchens zeigen...
Emil Roehlitz
u. Frau Frida geb. Voigt.

Hotel Duttler, Strehlen.

Neu! Neu! Neu! Neu! Neu! Neu! Neu!
In Dresden noch nicht dagewesen!

Heute Mittwoch den 13. Juni von Nachmittags 4 Uhr an bis 7 Uhr und Abends von 8 Uhr an bis 11 Uhr finden die

2 Ersten Gr. Concerte

Eintritt frei! statt. **Eintritt frei!**

Damen-Monstre-Musikcorps „Germania“

Es ist mir gelungen, zu diesem Zweck das aus 30 Personen bestehende, vorzüglich geführte
auf längere Zeit zu gewinnen, unter Leitung des durch seine Thätigkeit in Chicago, Antwerpen u. Kopenhagen bestens renommirten
Kapellmeisters Herrn **Wilhelm Pfarr.**

Bei ganz ungünstiger Witterung finden die Concerte im Saale statt.
Bei Eintritt der Dunkelheit **Grosse Illumination.**

NB. Geschützter Aufenthalt in meinem schönen Park für 1000 Personen.

Betreffende Concerte werden regelmässig jeden Tag bei freiem Eintritt abgehalten.
Mit der Bitte, mein Unternehmen gütigst unterstützen zu wollen, zeichnet mit aller Hochachtung
G. Duttler, Besitzer.

Finckenfang Maxen,

historischer Aussichtspunkt mit R. Restaurant.

2 Stunden zu Fuß von Dresden entfernt (Nachmittags Partie),
Bahnhofsstation **Burkhardtswalde-Maxen** (Nähegüterbahn),
200 Meter über dem Meeresspiegel gelegen, mit **prachtvoller**
Fern- und Rundblick, wie selten in seiner Art.

Die herrlich ausgestatteten Localitäten, 600 Personen fassend,
mit 11 Gesellschaftssälen, Veranda und Bühne, Asphalt-Regelbahn,
Aussichtsturm und Garten, worin 300 Personen Platz finden,
eignen sich ganz besonders noch für dramatische Clubs, Gesangs-
vereine u. wegen der herrlichen Aussicht und Reizung der Con-
cert-Musik. Zur Sommer-Partien und Radfahrer durch das
Lochwitz- oder Mühlthal ist bei den schönen Fahrstrassen nach
dem Aussehen ein Ausflug dahin gewiss zu empfehlen. Neu-
erbauter Ausspannung. **A. Zechendorf.**

Zum Lämmchen,

beliebtes, allbekanntes Garten-Restaurant,
Dresden, **Blasewitzer-Strasse 40b.**

Schattige große Linden, angenehm eingerichtete, zugfreie
Veranden, gut eingerichtete Gesellschaftszimmer, Aufenthalt min-
destens 50 Personen bietend, die bestgelegenen **Biere** und
Weine des An- und Auslandes, reichliche Bewirthung durch
Küche.

Mittwochs und Sonntags: **Grosses Frei-Concert.**

Bei einsetzender Dunkelheit feenhaftes Gaslicht.

Mit der Befriedigung der aufmerksamsten Bedienung empfiehlt
sich einem hiesigen und auswärtigen Publikum aus ergebenst
hochachtungsvoll **Clemens Reinert.**

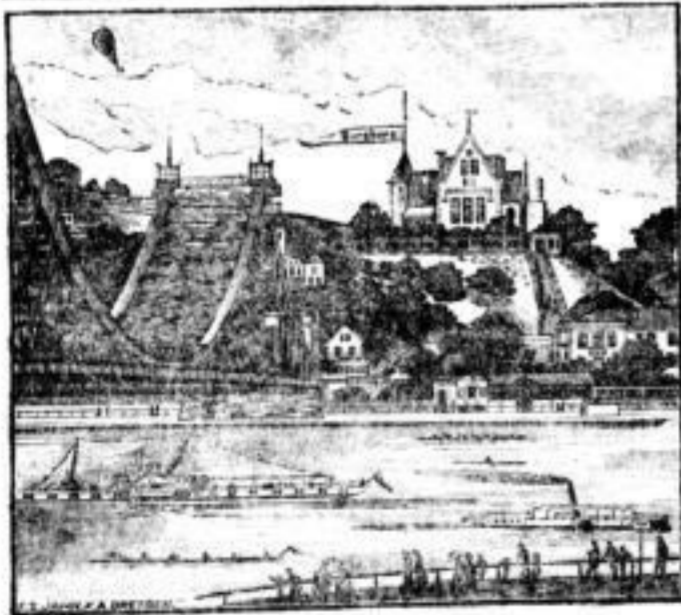

Café und Restaurant zum **Burgberg** in **Lochwitz.**

Seicht erreichbar mittelst Dampfschiff in 15 Min., per elektr.
Stadtbahn in 20 Min., einzig schön. Aufenthalt unter alten schat-
rigen Linden und Kastanien. Prachtvolle Aussicht auf Weibitz
und Elbthal, sowie herrliche Aussicht auf die neue Elbbrücke und
den lebhaften Dampfschiff-Verkehr.

Kaffee und Kuchen: jede Mittwoch selbstgebackt. Käse-
tälchen; besterlei Biere und Weine.
Hochachtungsvoll **Edm. Günther, Besitzer.**

Restaurant zum „goldnen Stiefel“, Torna.
Morgen **Donnerstag Schlachtfest.**
Achtungsvoll **E. Kumpel.**

Gambrinus-Brauerei,

Löbtauerstrasse 11.

Heute sowie jeden Mittwoch

Grosses Abend-Concert

angeführt von Herrn Musikdir. **R. Stange** mit seiner Kapelle.
Eintritt frei. Anfang 10 1/2 Uhr. Eintritt frei.
Jeden Mittwoch von 8 Uhr an **H. Eierplätzen.**
Achtungsvoll **C. Erbsmehl.**

Tonhalle.

Heute **großes Garten-Concert.**

Eintritt frei.

Anfang 10 1/2 Uhr. Achtungsvoll **G. Gähde.**
Die Concerte finden regelmäßig Mittwoch u. Sonnabends statt.

Donath's Neue Welt, Tokewitz.

Geschenk-Vertheilung
vom Sonntag d. 10. dieses Monats.

Zur Abholung: **Geschenk Nr. 1** (Bronce-Ständer-Lampe),
Programm-Nr. 2 (Napoleon-Handlampe).
Erfolgte Abholung: **Geschenk Nr. 2** (Napoleon-Handlampe),
Programm-Nr. 3 (Cassiole).

Bestenfalls: **Hilf Selma Taubert** aus Lochwitz.
Sonntag den 17. d. M. gelangen 4 werthvolle Geschenke
zur Vertheilung. **Schimmer, Gem.-Malerei, G. Babber, Betiger.**

Schweizerhaus.

Heute

Großes Abend-Concert,

angeführt vom Reichthumlich von Burglichen Musikchor unter
Leitung des

Herrn Musikdirektor **Krieg.**

Anfang 7 Uhr.

Eintritt frei.

Ergebenst **H. Franke.**

Hierdurch lade ich meine Herren Nachbarn, Freunde und
Gönner zu dem heute Mittwoch den 13. Juni stattfindenden

Einzugs-Schmaus

gütlich ein.

Heinrich Plischke, Gastwirth,
Schumannstrasse 12c.

Pariser Garten.

große Reihnerstrasse 13 bis an die Elbe.

Herrlichster Aufenthalt der Residenz.

Achtungsvoll **Erwald Fechner.**

Bahnhofs-Hotel u. Restaurant
Klotzsche-Königswald.

Heute Mittwoch den 13. Juni
Großes Vogelschießen

und **Militär-Concert**, angeführt von der Kapelle des Garde-
regiments, wozu ergebenst einladet **Ernst Selle.**

Schützenhaus Wehlen,

Sächs. Schweiz,

hält hiermit keinen großen parmetrischen Saal mit Nebenzimmer,
sondern die großen Veranden mit prachtvoller Aussicht über Wehlen
und Gegend bieten besten Empfinden.

Ausschank von hochfeinem Münchener Spatenbräu, Erstem Culmbacher Kloster Krug 20 Pf. 1 Literkrug 40 Pf.	Original! All-Oberbayrische Gebirgs-Schänke im Tunnel des Wiener Garten an der Brücke. Original eingeleitete, künstlerisch und stylvoll ausgestattete echt bayrische Bierstube. Moritz Canzler & Co. Künst- lerisch!	Styhl! Bürzerlich Fibser. Speisen zu kleinen Preisen. Münchener Original- Bierung. Züher- Cateraktung.
---	--	--

aus der Fabrik
von
Adolf Probst,
Hessenthal
(Württemberg).
Billigste Preise.
Unübertroffene Qualität.
Affortirtes Lager hält der Vertreter
für Dresden und Umgebung
Rich. Hahmann,
Dresden-N., Trompeterstrasse 6.
Preislisten gratis und franco.

Wagen- Verkauf.

Whodon (Naturwagen),
neu, ein- u. zweifach, sowie
ein neuer **Svebit-Wagen**
mit Patentrollen, 30-40 Ctr.
Tragkraft, in weichen Anlaufe
zu verkaufen. Näheres Zeit-
ungsstrasse 11, 17.

500 Rover

besucht jede Woche die Fabrik
der **Viennabor Rover**; das ist
der beste Beweis, daß selbst gut
und auch billig sein müssen. 30
bis 40 St. habe ich davon zu den
billigsten Abzugspreisen stets am
Lager. **30 St. Preisliste gratis**
u. franco. **Händler Rabatt.**
Paul Seibt, Falkstr. 10, 1.
Siebrauchte Rover stets zu haben.
Gibt geb. gr. Rabatt! 1. gr.
Griedrichstr. 19, 8. 1. Ströyig.

Görlitzer Waaren-Einkaufs- Verein.

Prachtvolle seltene u. zarte
**Stornoway-
Matjes-
Heringe**

Stück **10 Pf.**
Mandel **125 ..**
Schok **4,50 M.,**
1 2 St. **27,50 ..**

Bestell. mit Lederkarte, Zogha,
Kleiderst. Zuchtsch. Tru-
mean u. a. Spiegel bill. zu vt.
Markarastrasse 7, vt. 1.
6 in modernes Zogha billig
zu verkaufen. Wohnst. Heilige
Nr. 29 post. rechts.

Dresdner Nachrichten.
Nr. 161. Seite 7. Mittwoch, 13. Juni 1894

Königliches Belvedere

der Brühl'schen Terrasse.
Heute Mittwoch

III. Novitäten-Concert

von der Concert-Capelle des Königl. Belvedere.

Dirigiren:
Königl. Musikdirector **A. Trenkler.**

Amfang 8 Uhr. Eintritt 50 Pf.



Wiener Garten.

Heute Mittwoch den 13. Juni

Letztes Gr. Concert

vor der Abreise nach Berlin

Direction: Stadthornist **G. Keil.**

Amfang 8 Uhr. Eintritt 50 Pf.

Verkaufsstellen: G. Gaugler & Co.



Zoologischer Garten.

Heute und bis mit 17. Juni

Auftreten

des

Löwenhändigers Jules Seeth.

Täglich: Nachm. 4 Uhr Vorstellung der 2 Löwen, 2 Fohlen und 2 Ferkel; Nachm. 7 Uhr Vorstellung der wilden Thiere — Nachnummer.

Eintrittspreise unverändert.

Reservirte Plätze zu 50 u. 30 Pf. Kinder die Hälfte.

Von Nachm. 4 bis 9 Uhr

Großes Concert

(bei ungestörter Witterung im Saale)

von der Kapelle der Kgl. Zächs. Pioniere.

Direction: Kgl. Musikdirig. **A. Schubert.**

Programm 3 Pf.

Die Direction.

Große Wirthschaft im Kgl. Großen Garten.

Heute

Großes Concert

von der Kapelle der Kgl. Zächs. Pioniere unter Leitung des Musikdirector **A. Weutscher.**

Amfang 7 Uhr. Eintritt 10 Pf. Eintritt H. Müller.

Tharandt.

Donner's Bade-Hotel.

Nächsten Freitag den 15. Juni

Kur-Concert

mit darauffolgender Reunion,

ausgeführt von der vollbesetzten Kapelle des Kgl. Zächs. Pioniers-Bataillons unter Leitung des Königl. Musikdirector **SEHR A. Schubert.**

Amfang des Concertes 7 1/2 Uhr Nachm., der Reunion 10 Uhr Abds.

Zu diesen schönen Concerten in herrlicher Umgebung, welche sich immer einer großen Beliebtheit zu erfreuen hatten und welche regelmäßig Freitags stattfinden, ladet wiederum ergebenst ein hochachtungsvoll **H. W. Donner.**

Boulevard.

Schönstes Garten-Restaurant im Mittelpunkte der Stadt.

Eingang Friedrichs-Allee und Kreuzkirche 7.

Heute Grosses Garten-Frei-Concert.

Hochachtungsvoll **Emma rena. Richter.**

Protektorat Ihrer Majestät der Königin. III. Schandauer Ausstellung.

12 Abtheilungen.
Kunst und Kunstgewerbe. Electriche Sonderausstellung. Electriche Bootfahrten. Vergünstigungen für Gesellschaften und Schulen. Illustrirter Katalog in allen Buchhandlungen

Wiener Garten.

Freitag 15. Juni Abends 7 Uhr

Grosses Historisches Concert

der **Dresdner Liedertafel**

und der **Kapelle des K. S. 2. Gren-Reg. Nr. 101** Kaiser Wilhelm, König von Preußen

zum Besten der Altersversorgung des Vereins „Dresdner Presse“ und der Pensionsanstalt deutscher Journalisten und Schriftsteller in München.

Eintrittspreis im Vorverkauf in der Königl. Hofmusikalienhandlung von **F. Ries** (Rathhaus) und **Ad. Brauer** (Neustadt) 1 Mk., an der Kasse 1 1/2 Mk.

Kurhaus Kleinzschachwitz

an der Villniser Uebertafel.

Schiffstation: Electriche Bahn bis Raubergast. Eisenbahnstation Niederriedlin.

Heute Mittwoch im herrlichen Waldpark

Kur-Concert

von der berühmten Kapelle des K. S. 1. Feld-Reg. Balm. Nr. 12.

Direction: Stadtrumpfer **W. Baum.**

Amfang 5 1/2 Uhr. Eintritt 50 Pf. Sammlertafel 5 Pf. 2. Markt. Hochachtungsvoll **Cow. Daniel.**

Die Terzinen nach der Elbe sind hiesig einstudirt. Lobliche Preise ertheilt er entree ohne Compagnons.

Palast-Restaurant.

Dresden-A., Ferdinand-Strasse 4.

Täglich von 4 1/2—7 Uhr und 8—11 Uhr

Concerte

des Kapellmeisters **Eduard Wilhelm Strauss**

aus Wien mit seiner Kapelle.

Eintritt frei.

Programm 10 Pf., Reservirter Platz 30 Pf., Logenplatz 50 Pf.

C. Thamm.

Münchener Hof

Dresden-A., Kreuzstr. 21. T. A. III. 3495.

Hôtel und Concerthaus.

Täglich Gastspiel d. i. Münchener Specialitäten Ensemble „Allfeld“.

Nach die Aufschlagungen. Um ganz reichlich Reichlicher G. Martin. Wer in Dresden auf in billig wohnen will, wohne im Münchener Hof. Comfort. Zimmer u. 1 1/2—2 Mk. mit Concertsaal.

Welt-Restaurant Sociéte

18 Waisenhausstrasse 18.

Größtes Speise-Etablissement.

Menus zu 50, 75, 100 u. 150 Pf.

à la carte zu jeder Tageszeit zu kleinen Preisen.

Gänzlichliche Speisen werden mit feinsten Kochenwaren zubereitet.

Heute und folgende Tage Mittags von 12—2 Uhr

Tafel-Musik

der bestrenomirten Musikkapelle.

Eintritt frei.

Amfang 7 Uhr. Täglich Amfang 7 Uhr.

Großes Concert.

Auftreten des italienischen Opernsängers **Signor Valerio Antonelli.**

Eintritt frei. Programm 10 Pf.

Hochachtungsvoll **Fritz Krüger.**

Welt-Verkehrs-Bureau. Adressbücher all. Länder.

Hotel Stadt Breslau.

Dresden-N., Heinrichstrasse 9.

empfiehlt seine freundlichen Fremdensimmer, sowie seine neu vorgereinigten Restaurations-Localitäten. Für vorzügliche Küche und gutgehaltene echte Biere u. Weine in bestender Sorge getrogen. Neues Billard zur gefälligen Benutzung.

Hochachtungsvoll **Hermann Liebscher.**

Erwiderung.

Auf die an die „Zächs. Arbeiter-Zeitung“ unterm 9. Juni von den entlassenen Bräuern (Brauereiarbeiter-Verein) der Societätsbrauerei Waldschlösschen eingehende Erklärung sowie auf das Inerent in den „Neuesten Nachrichten“ gleichen Datums entgegen von Brauer Folgendes:

Die Kälzerlei wurde seiner Zeit von der Direction wegen zu warmer Witterung, da bei warmer Temperatur befamlich nicht gemacht werden kann, bis auf Weiteres eingestellt werden. Während dieser Zeit wurde eine neue Maßnahme für die Kälzerlei geschickt und nach deren Fertigstellung wieder die Kälzerlei in Betrieb gesetzt.

Zeit langen Jahren ist unser Herr Brauemeister auf's Freundschaftlichste bemüht gewesen, den Bräuern die Stellung in einer dauernden und angenehmen zu machen. Jedem war derselbe aber gezwungen, von diesem Prinzip durch die in letzter Zeit wiederholt vorkommenden Missethaten abzuweichen.

Bei Brauer vom Waldschlösschen können nur hiedurch ausdrücklich befohlen, das das von unserer gelehrten Direction Geschriebene Alles auf Wahrheit beruht und berichten noch weiter: Es ist Thatsache, daß wir Brauer mit den Bräuern aus dem Jahre 1894 nicht mehr weiter arbeiten konnten, wir wurden befehligt auf allen Fritten und Wegen, in jeder Abends 12 Uhr müßte unser Herr Brauemeister antworten und Ruhe geben, da die dem Jahre 1894 angehörenden Bräuern einem anderen „die Knochen entzwei schmeissen“ wollten, wenn er nicht dem hiesigen Verein beitrete.

Bezüglich der Wohnungsverhältnisse können wir nur den Herren Bräuern Arbeitern erwidern, daß wir die Wohnungen als sehr gesund und lüftig befinden und von einer Lüftung durch die Ventilation überhaupt nicht die Rede sein kann, da wir dieselben Wohnräume brauchen und doch nicht dadurch im Schlaf gestört werden müßten. Es wäre vielleicht mancher Bräuerei-Arbeiter froh, eine solche Wohnung sein Eigen nennen zu können.

Ueber die politischen Ansichten des Brauemeisters wollen wir uns überhaupt an die er Stelle nicht näher ausprechen, da diese durch die letzten Ereignisse genügend dokumentirt sind; hingegen müßte wir uns jedoch ernstlich dagegen verwahren, daß die Brauerfische eine Zwangsfrage ist; Jeder kann eben, wo es ihm beliebt, und es ist uns kein einziger Fall bekannt, daß unter Herrn Brauemeister Geld geliehen hätte, nur um nicht mehr aus der Kasse zu essen. Die Direction ist allerdings sehr bemüht gewesen, ihre Brauer zu human wie möglich zu behandeln, und danken wir an dieser Stelle unserer gelehrten Direction, sowie unserem Herrn Brauemeister für die vielen Vorteile ihres Wohlwollens gegen uns. Wir sind vollkommen zufrieden und gehen gern mit der Direction Hand in Hand.

Vorstehendes bringen wir zur Orientirung des geehrten Publikums an die Oeffentlichkeit und geben es einem Jeden anheim, sich selbst über das Gebotete ein Urtheil zu bilden.

Dresden, den 11. Juni 1894.

Die Brauer der Societätsbrauerei Waldschlösschen.

(Es folgen die Unterschriften Sammllicher Brauer des Waldschlösschens.)

Sonderzug nach Berlin

Sonntag den 16. Juni 1894.

Von Dresden-N. 5 Uhr 5 Min. Nachm.,
Dresden-N. 5 „ 18 „
in Berlin Abds. 8 1/2 „ 6 „

Kabarets für Sing- und Klubs: 9 Mk. II. St., 6 Mk. III. St.
Abtägliche Kabarettengasterei.

Dresden, am 6. Juni 1894.

Kgl. Generaldirection der Sächsischen Staatseisenbahnen.
Hoffmann.

Neumann's Concert-Haus.

Zschopenerstraße 8.

Täglich grosses Concert.

Direction: Fräul. Helene Urtich.

Eintritt frei. Amfang 7 Uhr. Eintritt frei. Hochachtungsvoll **Gustav Friedler.**

Radfahrbahn Gruna.

Sonntag den 17. Juni 1894,
Nachmittags 3 Uhr.

Großes Volksfest der Radfahrer auf dem Lande,

veranstaltet vom Hauptbezirk Dresden des Deutschen Radfahrer-Bundes.

Volksbelustigungen: Dippodrom, Carroussel, Zieh- und Pfefferkuchenbuden, Concert der Gardereiterkapelle, Kunstfahrten, Reiterfahrten, humoristische Rennen, Aufführung einer großen Ausstattungs-Pantomime.

Alles Nähere durch die Plakate.

Gute Bettstelle, fast neu, und eine Federmatze zu verk. f. 65 Mk. u. verkaufen Sternplatz 1, Poppitz Nr. 15, 3. links. f. 1. Einz. Nothia.

Verantwortlicher Redacteur: Julius Schmidt in Dresden. Erscheint Vorm. 10—12. Nachm. 5—7. Verleger und Drucker: Lepsch & Reichardt in Dresden. Alle Vergütungen für das Erscheinen der Anzeigen an den vorgezeichneten Tagen sind nicht gelistet.

Dies heutige Blatt enthält einschl. Freiein. u. Fremdenblatt 22 Seiten

Certificat und Geschäft.

Aus der letzten Gesamtsitzung vom 6. Juni. Die Stadtverordneten haben genehmigt die Beschlußfassung über die Stadterweiterung...

Zu dem am 10. d. M. stattgefundenen Besuche der Königl. Antisepsis-Commission...

Die vom 10. d. M. stattgefundenen Besuche der Königl. Antisepsis-Commission...

Am 10. d. M. feierte der Königl. Zähl. Militärverein...

Am 10. d. M. feierte der Königl. Zähl. Militärverein...

Am 10. d. M. feierte der Königl. Zähl. Militärverein...

Am 10. d. M. feierte der Königl. Zähl. Militärverein...

Leipzig: Petersstr. 17. Dresden-Altenstadt: Waisenausschasse Nr. 9. Quellmalz & Adler. Weichselstr. Dresden-Neust.: Markt Nr. 10.

Am 10. d. M. feierte der Königl. Zähl. Militärverein...

Am 10. d. M. feierte der Königl. Zähl. Militärverein...

Am 10. d. M. feierte der Königl. Zähl. Militärverein...

Am 10. d. M. feierte der Königl. Zähl. Militärverein...

Am 10. d. M. feierte der Königl. Zähl. Militärverein...

Am 10. d. M. feierte der Königl. Zähl. Militärverein...

Am 10. d. M. feierte der Königl. Zähl. Militärverein...

Leipzig: Petersstr. 17. Dresden-Altenstadt: Waisenausschasse Nr. 9. Quellmalz & Adler. Weichselstr. Dresden-Neust.: Markt Nr. 10.

Am 10. d. M. feierte der Königl. Zähl. Militärverein...

Am 10. d. M. feierte der Königl. Zähl. Militärverein...

Am 10. d. M. feierte der Königl. Zähl. Militärverein...

Am 10. d. M. feierte der Königl. Zähl. Militärverein...

Am 10. d. M. feierte der Königl. Zähl. Militärverein...

Am 10. d. M. feierte der Königl. Zähl. Militärverein...

Am 10. d. M. feierte der Königl. Zähl. Militärverein...

Dresdener Nachrichten. Nr. 161. Seite 9. Mittwoch, 13. Juni 1894.

Börse, Volks- und Hauswirthschaft, Technisches.

Table with multiple columns containing market data, exchange rates, and prices for various goods and services.

Table with multiple columns listing various goods, prices, and market data. Includes sections for 'Kaufgeschäft', 'Ein- und Verkauf', and 'Warenpreise'.

Main body of text containing news articles, reports, and announcements. Includes sections like 'Warenpreise', 'Wirtschaftliche Lage', and 'Wetterbericht'.

Right side of the page containing various notices, advertisements, and smaller news items. Includes sections like 'Wetterbericht' and 'Warenpreise'.

Table at the bottom of the page, likely a continuation of market data or a summary table. Includes columns for 'Warenpreise' and 'Wetterbericht'.

**Geschäfts-
An- und Verkäufe.**

Fleischerei.
Verkauf meiner fliegende Fleischerei, in besserer Lage Dresdens, wegen Aufkauf anderer Geschäfte. Preise sehr billig. Offerten unter **J. R. 510** in die Exped. d. Bl. erbeten.

Restaur.-Verkauf.
Preis 5500 Mark. Näheres **Sirus, H. Blauenberg, H. Ein Milch- und Butter-Geschäft** in Frankfurt a. M. zu verkaufen. Näheres, **W. W. 300** in die Exped. d. Bl. erbeten.

1 gangb. Barbiergeschäft.
In guter Lage, gegenüber dem Hauptbahnhof, zu verkaufen. Preis **4.500** Mark. Näheres unter **H. A. 509** an **Haasenstein u. Vogler, H. G., Leipzig.**

Seifen-Geschäft.
Über 30 Jahre bestehend, sehr gute Fabrik für ein Paar, **W. W. 300** in die Exped. d. Bl. erbeten.

Buttergeschäft
mit gut. Kundchaft, 20 Jahre in Betrieb, in e. Meßstadt, in n. Stadtteil, zu verkaufen. Preis **1.200** Mark. Näheres unter **H. A. 509** an **Haasenstein u. Vogler, H. G., Leipzig.**

Ein Pub-Geschäft
in hoch. Kundchaft ist wegen Verheiratung **los zu verkaufen.** Näheres unter **Sirus, H. Blauenberg, H.**

3 gangb. cantonfähige, tüchtige
Kaufleute für 1. August od. v. eine Filiale der Lebensmittel-Fabrik zu übernehmen. Zuwendende würde auch gern eine neue einrichten, gleichwohl ob Stadt oder Land. In. erbeten **W. W. 300** in die Exped. d. Bl. erbeten.

Eine Kupfer- und Goldschmiede
in einer Industriestadt unter günstig. Bedingungen los zu verkaufen. Die Hauptarbeiten sind gemischt. Einmalige **10** Jahre in der Stadt, die Geschäftswerte in der Umgegend. **W. W. 300** in die Exped. d. Bl. erbeten.

Mittl. Restaurant
mit Fleischerei, beste Lage Dresdens, **W. W. 300** in die Exped. d. Bl. erbeten.

**Kur-
Bade-Anstalt**
in e. groß. Stadt will ich billig verk. ev. in kleiner Anzahl, damit mancher sich v. d. Nostalgie überzeugen kann, da ich **W. W. 300** in die Exped. d. Bl. erbeten.

Restaurant
mit Nebenhandlung, hier, **W. W. 300** in die Exped. d. Bl. erbeten.

Produktengeschäft,
nachweisl. gut, i. Umrah. u. **W. W. 300** in die Exped. d. Bl. erbeten.

Cigarren-Geschäft
in trockener Lage, auch für **Damen**

passend, **W. W. 300** in die Exped. d. Bl. erbeten.

Lebensmittelgeschäft,
nicht Dresden u. Vorort, **W. W. 300** in die Exped. d. Bl. erbeten.

Eislerieverkauf.
Günstige Gelegenheit für **junge Angehörige**

Ein im letzten Gang, 2 Ebn. von Dresden in verkehrsreicher Gegend, seit 40 Jahren bestehende **W. W. 300** in die Exped. d. Bl. erbeten.

**Ein kleines
Restaurant,**
stottgebend, zu kaufen gesucht. Näheres mit Preisangabe unter **H. P. 515** in die Exped. d. Bl. erbeten.

Seltene Gelegenheit.
Ein besseres Cigarrendetail in besonderer Umhülle halber **W. W. 300** in die Exped. d. Bl. erbeten.

Fuhrwerksgeschäft,
1 Droschke, 11 Pferde, **W. W. 300** in die Exped. d. Bl. erbeten.

Gut. Produkt.-Geschäft
in besserer Lage ist zu verkaufen. **W. W. 300** in die Exped. d. Bl. erbeten.

Fleischerei.

Eine in Dresden gutgehende Fleischerei ist veränderungslos zu verkaufen. **W. W. 300** in die Exped. d. Bl. erbeten.

Schmiltwaren-Geschäft
loftvoll sehr preiswert zu verkaufen. Näheres, **W. W. 300** in die Exped. d. Bl. erbeten.

Reich geworden,
dabei verkaufe Produktengeschäft u. f. m. mit gr. Umsatz. **W. W. 300** in die Exped. d. Bl. erbeten.

Produktengeschäft
mit schöner Wohnung ist zu verkaufen. **W. W. 300** in die Exped. d. Bl. erbeten.

Detailgeschäft
der Galanterie- und Luxuswarenbranche, **W. W. 300** in die Exped. d. Bl. erbeten.

Geschäfts-Verkauf.
Näheres, **W. W. 300** in die Exped. d. Bl. erbeten.

**Bäckerei-
Gesuch.**
Eine gutgehende Bäckerei in Dresden oder Umgebung wird **W. W. 300** in die Exped. d. Bl. erbeten.

**Besseres
Produkten-Geschäft,**
gute Collage, **W. W. 300** in die Exped. d. Bl. erbeten.

**Colonialwaaren-
Geschäft,**
Wein, **W. W. 300** in die Exped. d. Bl. erbeten.

Ein Fuhr-Geschäft
mit conceit. Cunnthausen von Dresden aus, **W. W. 300** in die Exped. d. Bl. erbeten.

Sichere Existenz.
Wegen Übernahme des Geschäfts eines nahen Verwandten ist **W. W. 300** in die Exped. d. Bl. erbeten.

Colonialwaaren-Geschäft
nebst Grundstück, **W. W. 300** in die Exped. d. Bl. erbeten.

Friedrich Riebe,
Pragerstraße 35.

**Bei An- und Verkäufen
von
Produktengeschäften**
empfiehlt sich

Hermann Köber,
Dresden, Am See 24.

**Ein kleines
Restaurant,**
stottgebend, zu kaufen gesucht. **W. W. 300** in die Exped. d. Bl. erbeten.

Seltene Gelegenheit.
Ein besseres Cigarrendetail in besonderer Umhülle halber **W. W. 300** in die Exped. d. Bl. erbeten.

Fuhrwerksgeschäft,
1 Droschke, 11 Pferde, **W. W. 300** in die Exped. d. Bl. erbeten.

Gut. Produkt.-Geschäft
in besserer Lage ist zu verkaufen. **W. W. 300** in die Exped. d. Bl. erbeten.

Colonialwaaren-Geschäft
nebst Grundstück, **W. W. 300** in die Exped. d. Bl. erbeten.

Friedrich Riebe,
Pragerstraße 35.

**Bei An- und Verkäufen
von
Produktengeschäften**
empfiehlt sich

Verkauf.

Todesfalls halber soll eine **W. W. 300** in die Exped. d. Bl. erbeten.

Sichere Existenz.
Eine bei 23. d. d. d. d. d. **W. W. 300** in die Exped. d. Bl. erbeten.

Restaurant
mit Geschäftsaussicht, **W. W. 300** in die Exped. d. Bl. erbeten.

**Eine
Fleischerei,**
möglichst mit Schlacht- und **W. W. 300** in die Exped. d. Bl. erbeten.

Musik.
Ein edles franz. B-Piston, **W. W. 300** in die Exped. d. Bl. erbeten.

Rover,
Maler, **W. W. 300** in die Exped. d. Bl. erbeten.

**1 Harmonium
und 1 Pianino**
zu verkaufen, **W. W. 300** in die Exped. d. Bl. erbeten.

**Ein wenig gebrauchtes
Pianino**
sehr billig zu verkaufen, **W. W. 300** in die Exped. d. Bl. erbeten.

**Ein noch aus erhaltenen
Stuhlflügel**
ist preiswert zu verkaufen, **W. W. 300** in die Exped. d. Bl. erbeten.

Reinliche Tuch-Niederlage
AACHEN, **W. W. 300** in die Exped. d. Bl. erbeten.

Wochl. Freitag.
echt engl. Knoch. (Sportboot), **W. W. 300** in die Exped. d. Bl. erbeten.

Laden-Einrichtg.
aller Art, auch Billards, **W. W. 300** in die Exped. d. Bl. erbeten.

**Zur
Desinfektion:**
Carbolsäure aller Stärken, **W. W. 300** in die Exped. d. Bl. erbeten.

Closetmasse,
Desinfektions-Pulver, **W. W. 300** in die Exped. d. Bl. erbeten.

Weigel & Zeeh,
Dresden-A., **W. W. 300** in die Exped. d. Bl. erbeten.

**Zur
Sundliebhaber.**
Ein Schweizer Löwenbiss, **W. W. 300** in die Exped. d. Bl. erbeten.

Neu,
gepreßt, ca. 500 Paq., **W. W. 300** in die Exped. d. Bl. erbeten.

Reinliche Tuch-Niederlage
AACHEN, **W. W. 300** in die Exped. d. Bl. erbeten.

Wochl. Freitag.
echt engl. Knoch. (Sportboot), **W. W. 300** in die Exped. d. Bl. erbeten.

Laden-Einrichtg.
aller Art, auch Billards, **W. W. 300** in die Exped. d. Bl. erbeten.

**Zur
Desinfektion:**
Carbolsäure aller Stärken, **W. W. 300** in die Exped. d. Bl. erbeten.

**Vollständige
Geschäfts-Auflösung.**
Weil seit über 25 Jahren bestehendes Tuchgeschäft **W. W. 300** in die Exped. d. Bl. erbeten.

Billards.
neuer, von 200 Mark an empfiehlt **W. W. 300** in die Exped. d. Bl. erbeten.

**Naturechte
Ungarweine**
aus dem Kinn **W. W. 300** in die Exped. d. Bl. erbeten.

Paul Miessler, Dresden,
Worischalistrasse 15.

4 Hunde,
edleres Aussehen, **W. W. 300** in die Exped. d. Bl. erbeten.

Locomobile,
Zugmaschine, **W. W. 300** in die Exped. d. Bl. erbeten.

**Hochfeine
Centrifugen-
Tafelbutter,**
garantirt rein, **W. W. 300** in die Exped. d. Bl. erbeten.

Fritz Ruoff, Molkerei,
Neutra, **W. W. 300** in die Exped. d. Bl. erbeten.

Junge Maschinenzeichner
nicht Stellung bedürftig, **W. W. 300** in die Exped. d. Bl. erbeten.

Frack und Weste
billig zu verkaufen, **W. W. 300** in die Exped. d. Bl. erbeten.

Suspensorien,
sehr zu empfehlen, **W. W. 300** in die Exped. d. Bl. erbeten.

Eine Blitzlampe
ist billig zu verkaufen, **W. W. 300** in die Exped. d. Bl. erbeten.

Ein Pferd,
zuverlässiger schöner Ein- **W. W. 300** in die Exped. d. Bl. erbeten.

Salzhering
best. in zarter, fetter Waare, **W. W. 300** in die Exped. d. Bl. erbeten.

**Humber-
Rover,**
Rasenrennen, **W. W. 300** in die Exped. d. Bl. erbeten.

Hund.
Ein schöner, großer, wachsender **W. W. 300** in die Exped. d. Bl. erbeten.

Doppelth. Geldschrank
zu verkaufen, **W. W. 300** in die Exped. d. Bl. erbeten.

1 Goldfuchsstute,
schleier, edles Thier, **W. W. 300** in die Exped. d. Bl. erbeten.

Eichen.
Eichen 10 Zentimeter dicke feste **W. W. 300** in die Exped. d. Bl. erbeten.

Reinliche Tuch-Niederlage
AACHEN, **W. W. 300** in die Exped. d. Bl. erbeten.

Wochl. Freitag.
echt engl. Knoch. (Sportboot), **W. W. 300** in die Exped. d. Bl. erbeten.

Laden-Einrichtg.
aller Art, auch Billards, **W. W. 300** in die Exped. d. Bl. erbeten.

**Zur
Desinfektion:**
Carbolsäure aller Stärken, **W. W. 300** in die Exped. d. Bl. erbeten.

100 Ltr. Vollmilch
täglich circa **W. W. 300** in die Exped. d. Bl. erbeten.

Prüfungsausschuss
für die Prüfung der **W. W. 300** in die Exped. d. Bl. erbeten.

Prüfungsausschuss
für die Prüfung der **W. W. 300** in die Exped. d. Bl. erbeten.

Prüfungsausschuss
für die Prüfung der **W. W. 300** in die Exped. d. Bl. erbeten.

Prüfungsausschuss
für die Prüfung der **W. W. 300** in die Exped. d. Bl. erbeten.

Prüfungsausschuss
für die Prüfung der **W. W. 300** in die Exped. d. Bl. erbeten.

Prüfungsausschuss
für die Prüfung der **W. W. 300** in die Exped. d. Bl. erbeten.

Prüfungsausschuss
für die Prüfung der **W. W. 300** in die Exped. d. Bl. erbeten.

Prüfungsausschuss
für die Prüfung der **W. W. 300** in die Exped. d. Bl. erbeten.

Prüfungsausschuss
für die Prüfung der **W. W. 300** in die Exped. d. Bl. erbeten.

Prüfungsausschuss
für die Prüfung der **W. W. 300** in die Exped. d. Bl. erbeten.

Prüfungsausschuss
für die Prüfung der **W. W. 300** in die Exped. d. Bl. erbeten.

Prüfungsausschuss
für die Prüfung der **W. W. 300** in die Exped. d. Bl. erbeten.

Prüfungsausschuss
für die Prüfung der **W. W. 300** in die Exped. d. Bl. erbeten.

Prüfungsausschuss
für die Prüfung der **W. W. 300** in die Exped. d. Bl. erbeten.

Prüfungsausschuss
für die Prüfung der **W. W. 300** in die Exped. d. Bl. erbeten.

Prüfungsausschuss
für die Prüfung der **W. W. 300** in die Exped. d. Bl. erbeten.

Prüfungsausschuss
für die Prüfung der **W. W. 300** in die Exped. d. Bl. erbeten.

Prüfungsausschuss
für die Prüfung der **W. W. 300** in die Exped. d. Bl. erbeten.

Dresden
Zentrum Dresden

Zentrum Dresden
Zentrum Dresden

Zentrum Dresden
Zentrum Dresden

Zentrum Dresden
Zentrum Dresden

Zentrum Dresden
Zentrum Dresden

Zentrum Dresden
Zentrum Dresden

Zentrum Dresden
Zentrum Dresden

Zentrum Dresden
Zentrum Dresden

Zentrum Dresden
Zentrum Dresden

Dresden
Zentrum Dresden

Die zum Neubau eines Pavillons für das Garnison-Lazareth in Dresden erforderlichen
 Looz I: Erd-, Maurer-, Asphalt- und Steinmearbeiten,
 Looz II: Zimmerarbeiten,
 Looz III: Schreiner- und Eisenarbeiten,
 Looz IV: Schlosserarbeiten
 — einschließlich der betragl. Materiallieferungen — sollen
 Mittwoch den 20. Juni 1894 Vormittags 10 Uhr
 im Geschäftsraum des Unterzeichneten, Dresden-Altenstadt,
 Administrationsgebäude, Raum 4, öffentlich verdingt werden.
 Bedingungsunterlagen liegen hieselbst zur Einsicht aus, Bedingungs-
 unterlagen können gegen Erstattung der Selbstkosten ent-
 nommen werden.
 — Einlage mit der Baubüchse —
 „Neubau eines Lazareth-Pavillons Looz I“ etc.
 mit 200000 Mark und mit der Küche des Abends versehen
 zu werden. Die unterzeichneten Punkte unter Verdingung von
 Materialproben an den Unterzeichneten einzuschicken. Die
 Bescheid nach den Verdingen bleibt vorbehalten.
 Dresden, den 9. Juni 1894.

Der Garnison-Baubeamte I Dresden.

Elektromotoren Dynamos

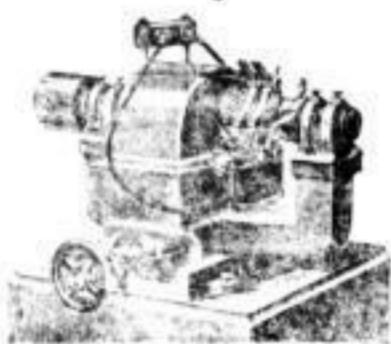

Besteht
 die Abtheilung für
 Elektrotechnik
 der
 Maschinenfabrik
Robert Ebert,
 Dresden-Pieschen.
 Fabrikation:
 Wilder Mann u. St. Pauli
 Kirchhof.

Wichtig für Hausfrauen!

Bernh. Curt. Böttcher, Wollwäscherei, in Mühlhausen
 liefert die besten, reinen, alten gekrümmten, gewebten und
 abgewaschenen Tüchern und Abfällen haltbare und
 gediegene Stoffe für Damen, Herren und Kinder, sowie
 Portieren, Tischdecken und so weiter in den modernsten
 Mustern bei billiger Preisstellung und schnellster Be-
 dienung. Aufnahme und Musterlager in Dresden-Altenstadt
 Wiedemann, Lindenstraße 11, 1.

Prüfet Alles und behaltet das Beste!

Bei den hervorragenden Ausstellungen von
 1873 bis 1889 hat die 10 Jahre von ärztlichen Autoritäten
 als eines der besten Biogelb seiner Zeit anerkannt.
Grohmann's Deutscher Porter
 (Malzextract-Gesundheitsbier).
 Stärkung und Stärkungsmittel bei Nerven, Augen-
 u. Magenleiden, geschwächten Verdauung, allgemeiner
 Körperchwäche, Buntarmuth, Bleichsucht u. s. w.
 Preis 1 Mark pro Liter, erhältlich in Apotheken.
Bruno Meissner, Fab. Fr. Feise, Stofflerant
 Kreuzstraße 2. Fernsprecher 3913-111.
 Dresden-N., Hofl. Schippan, Dreikönigskirche.



Gartenmöbel aller Art,
 Bettstellen, Waschtische,
 Schirm- u. Garderobe-Ständer,
 Kleiderschränke,
 Kinder-Sicherheits-Bettstellen u. s. w.
Fr. Horst Tittel,
 Leinwandfabrik Eisenmöbelfabrik,
 Götzstraße Nr. 1, vis-à-vis Café français.

Regenschirme
 für
Damen und Herren
 in Gloria, Satinide u. reiner Seide,
 a 2,50, 1,50 bis 20 Mk.
H. M. Schnädelbach,
 Marienstraße
 Antonplatz 7.

Brunnen,
 Bierwaldstr. 22, schöne mobile
 Brunnen, 1 Zimmer u. Küche, Beletage,
 für den Sommer zu vermieten, mit 150 Mk.
 Prochoville Aussicht auf See u. Gebirge. Auskunft ertheilt L.
 Fassbind, Tuchhandlung, Brunnen.

Loden-Hüte.

Preise ohne Federstutz,
 Feine Stütze 20 Pf. bis 5 Mark.

Ramsau,
braunmelirt, raub, Mk. 5.—

Metternich,
melirtgrün, Mark 6.—

Anthor,
Grau und mode, Mk. 3.50.

Bregenz, steinerrin,
grünes Band, Mk. 5.—

Wilezek,
dunkelgrün, Mark 3.50.

Rainer, oliv, Mk. 3.—

Reiselodenhüte
 in hellen Farben,
 Qual. Ia I II III
 Mk. 2 1/2 1 1/2 1

Magazin zum Pfau, Frauenstrasse 2.
 Aufträge werden thunlichst noch am Tage des Eingangs erledigt. Das Geld ist der Bestellung gleichzeitig per
 Postanweisung beizufügen, wo solches nicht geschehen, wird der Betrag nachgenommen.



Uhrketten, Halsketten, Armbänder, Medaillons, Kreuze, Broschen und Ohrringe, Ringe, Trauringe

aus Gold-Composition und solidem Gold double, welche
 sich vom massiven Golde weder an Farbe noch im Glanz
 unterscheiden und sich wegen ihres vorzüglichen Tragens
 eines wohlverdienten Rufes in ganz Europa erfreuen,
 empfehle ich in größter Auswahl zu äussersten Preisen.

F. G. Petermann,

Dresden, Galeriestraße 8.
 Alleinige Haupt-Niederlage der Uhrketten-Fabrik von
Schweich Frères in Paris.
 Man bittet genau auf die Firma zu achten.

Für Bauende!
 Zur Anfertigung von Bauplänen, Höhenmessungen,
 Flächen- und Kubberechnungen bei Grundstückskaufen,
 sowie Bauausführungen aller Art für Dresden und um-
 gegend empfiehlt sich bei billigen Preisen P. Wittschink,
 Baumeister, Dresden-N., Böhmische Strasse 43, 11.

Konkurs-Ausverkauf.

Die zu dem Anlauf des Kupferhüttenmeisters Ernst Moritz
 Eckardt, hier, Rinkenstraße 26, gehörigen Vorräthe an rohem
 und bearbeiteten Kupfer, sowie an Kupfer- und Eisenwaaren,
 ingleichen die vorhandenen Maschinen und Geräthschaften
 sollen vollständig zu ermäßigten Preisen verkauft werden. Mittags
 von 12-2 Uhr im das Lokal geschlossen.
 Ferner soll das Eckardt'sche Patent auf einen Apparat
 zum Kühlen, Erwärmen und Condensiren von Flüssig-
 keiten verkauft werden.
Juliuskrug Krug, Konkursverwalter.

Die schönsten Locken!
 in natürlicher Form
 behält sich selbst
 ohne bei jedem Wetter,
 Transpir. u. durch ein
 Anreiben von
Capillaricin
 (Krautöl-Öffnung).
 Verleiht vor schindel-
 halben Nachschmerzen,
 welche per Radmaße an-
 zerren. Original und
 Zertifikat A 2, 75,
 A 1,50 edel sei!

Paul Heinrich, Stoffh.,
 Rinkenstr. 21; **Oscar Koch,**
 Altmarkt 5; **Edgar Bau-**
mann, Brauereistr.; Schmidt
& Groß, Hauptstr.; Berg-
mann & Co., Barf. Adolph-Johannstr.; Alfred Blumel,
 Obern. Drog., Wischgrabenstr.; **Paul Engler, Drog., Altmühlstr. 11;**
Paul Peter, Drog., Lindenstr. 21.
 General-Vertr.: **P. Th. Dittrich, Semianstr. 4.**

Verlag: Erlaustr. 29, 1. Buch
„Frauenschutz“
 30-40 Gr. Folio mit
 sind noch abzugeben bis ins Haus
 hoch nicht Bohmisch. Off. u.
 Niederdeutsch, (Wochenbeilage) P. Q. 470 Erved. d. Bl.

**Geschmackvolle
 Hochzeits- und Fest-
 Geschenke**
 in reichhaltiger Auswahl und
 jeder Preislage.
**Spezialität:
 Zimmerschmuck.**
E. Kreinsen Nachf.,
 22 Prager-Str. 22,
 gegenüber der Straßestraße.

Kirschen-Verpackung.

Die diesjährige Kirschenpackung auf der 1. bis 7. Abtheilung
 der Hauptstr. und 2. Abtheilung der Dresden-Altenberger
 Straße soll
Sonnabend den 16. Juni d. J.
 Vormittags 10 Uhr
 im Gasthose zur Stadt Dresden in Glashütte
 gegen sofortige Bezahlung unter den vor der Versteigerung be-
 kannt zu gehenden Bedingungen abtheilungsweise an die Meist-
 bietenden vergeben werden.
 Pirna und Dippoldiswalde, am 8. Juni 1894.
Königl. Strassen- u. Wasser-Bauinspektion II.
 Friedrich.
Königliche Bauverwalterei.
 J. B. Grund.

Speisepfefferkuchen
 bilden 50 Proc. 3 und 6 Bld. -Stücken 40 Proc. auf jede Mark
J. M. Koellner, nur Neumarkt 2, neben Hotel „Stadt Berlin“.
Gelegenheitskauf.
Ein Geldschrank (alters Reigner) ist an Lieb. 25
 bill. zu verk. Rosenstr. 33, I. r. **Porzellan**
 verk. Off. u. P. 1 Hauptpostamt

Dresdner Nachrichten. — Mittwoch, 13. Juni 1894

Preisermässigung

wegen vorgerückter Saison.

Sämmtliche **Kleiderstoffe** in Wolle und Seide, Mousseline de laine, Engl. Crêpon, Batist, Piqué, sowie **Kostüme** in Wolle, Seide und Baumwolle, **Konfektions** aus Moiré, Tuch und Spitzen verkaufen wir von heute an zu und unter dem Kostenpreise, zum Theil für die Hälfte des Werthes. Wir bieten hierdurch Gelegenheit zu aussergewöhnlich vortheilhaften Einkäufen.

Deertz & Ziller,
Wilsdruffer-Strasse 2, gold. Engel.

Carl Rönisch, Königl. Sächs. u. Königl. Schwedische Hof-Piano-Fabrik,
Detail-Verkauf und Leihmagazin
Pragerstrasse 15, 1. Etage.

REISEKOFFER J. Bargou Söhne.

Regen-Mäntel
Staub-Mäntel

bei

Adolph Renner,

Dresden, 12 Altmarkt 12.

Linoleum.

Alttestes und grösstes Lager.
Nur bewährte Fabrikate.

Glattbraun, Parquet- u. Teppich-Muster

Linoleum	180-183 Ctm.	2,50, 3, 3,80, 4, 4,50, 5,25,
	breit	5,50, 7, 8-9 RM.
Linoleum	200 Ctm. breit	3,50, 4,75, 5, 5,50, 5,70, 6,
		6,00, 7,75 RM.
Linoleum, Granit,	200 Ctm. breit,	8,50-9 RM.
Linoleum, Zulauf,	90 Ctm. breit (durchgefärbt),	
Linoleum-Läufer,	36, 68, 90-110 Ctm. breit, von	90 RM. an.
Linoleum-Fortlagen,	diverse Größen, von 75 RM. an.	
Linoleum-Teppiche,	150, 200, 180, 250, 200, 300,	250, 320, 270, 300 Ctm.
Linoleum-Rester,	1-1 Mtr. mit 10 % Rabatt.	

Bei Barzahlung 4 % Skonto.

Auf Wunsch Uebernahme des Legens durch eigene Leute unter Garantie guter Ausführung.

C. Anschütz Nachf.,

Altmarkt 15,

Linoleum-, Teppich- und Möbelstoff-Specialgeschäft.

Das feinste und billigste
Speise-Öel

ist das



Florida-Öel
Floridaöl-Comp. Behrend & Smets
Dresden-N.

vorzüglich
zum Backen und Braten,
für Mayonnaisen und Saucen.

1 Liter 1,20 Mk., 1/2 Liter 60 Pf., 1/4 Liter 35 Pf.

Internationale Nahrungsmittel-Ausstellung Cottbus 1894, höchste Auszeichnung: „Silberne Medaille“.
Allgemeine Kochkunst-Ausstellung Essen a. Ruhr 1894, höchste Auszeichnung: „Ehrenplomb und goldene Medaille“.

Verkaufsstellen:

- Dresden-A.**
Otto Neumann, Schreiberg.
P. F. Möbius, Schulstrasse.
Derselbe, Posthaus.
Derselbe, an Friedbergstr.
Traug. Birkner, Schulberg.
Derselbe, Wilsdrufferstr.
E. M. Balke, Schulstrasse.
- Dresden-N.**
Aug. Hehne, Leipzigerstrasse.
E. Drache, Leipzigerstrasse.
M. Engert, Moritzburgerstr.
R. Schäfer, Moritzburgerstr.
Th. König, Grossschürzenstr.
Selma Heineck, Thatsenstr.
Jul. Adler, Kronprinzstrasse.
- Pieschen.**
C. Kretschmar, Conventstrasse.
Otto Püschel.
- Potschappel.**
M. E. Maasch.
- Döhlen.**
R. Grenitz.
- Neu-Coschütz.**
K. Spörke.

Ostseebad Binz.

Bestes Bad Rügen. Frequenz 1893: 4776. Klimatischer Kurort. Von ärztlichen Autoritäten für schwächliche Kinder empfohlen. Prospekte, wie jede nähere Auskunft franco durch die Badeverwaltung Binz.

Specialarzt
Dr. med. Meyer,

Berlin, Leipzigerstr. 11, für Geschlechts- u. Frauenkrankheiten, sowie Schwächezustände. Sprechst. v. 11-2 u. 4-6. Auch Sonntags Vorm.

Fabrik u. Lager extra stark
Draht-

Einrichtungen, Gänge, Gewebe, Gaze, Borsten, Ringe, Siebe, Durchwürfe, Nadelgestelle aller Art.
J. Ehrhard, Margarethenstr. 2.

Möbel.

Reichhaltige Auswahl von sämtlichen Tischler- und Polstermöbeln in nur solider und stylvoller Ausführung empfiehlt zu äußerst billigen Preisen das

Möbel-Magazin von Mitgliedern der Tischler- und Tapezirer-Innung,

Gustav Streiter & Co.,
Johannes-Platz 1, pt., an der Marienstraße.
Telephon 727 - Amt 1 - Telephon 727.

Dresdner Nachrichten.
Nr. 161. Seite 17. Mittwoch, 13. Juni 1891

Sonderzug von Dresden nach Zschopau, Wolkstein, Zöbstadt, Annaberg, Weipert, Obererottendorf, Scheibenberg und zurück Sonntag den 17. Juni 1894.

5 Uhr 15 Min. Vorm.	aus Dresden-Mitt.	in 12 Uhr 30 Min. Nachts
6	Freiberg	11
7	Zschopau	10
8	Wolkstein	9
9	Zöbstadt	8
10	Annaberg	7
11	Granzahl	6
12	Weipert	5
13	Obererottendorf	4
14	Scheibenberg	3
15		2

Ermäßigte Tarifartenpreise. Siebenstägige Fahrtentgeltigkeit. Schluss des Fahrtentwertens am Abend des 16. Juni Abends 9 Uhr. Näheres enthält die bei den beteiligten Staatsbahnhöfen, ferner bei der Ausgabestelle für zusammenstellbare Fahrkarten in Dresden-A., Wolkstein, Zöbstadt, Annaberg, Weipert, Obererottendorf, Scheibenberg.

Dresden, am 16. Juni 1894.
Königliche Generaldirection der Sächsischen Staatseisenbahnen.
Hoffmann.

Älteste Dresdner Billard- und Queens-Fabrik B. Heber, Am See 16.

Unsere neue große Queen Billards (oder nur und ohne) sowie unsere Anzahl in Cueens, Tubern und Galen in billigen Preisen. Tisch-Billard mit unzerstörbarem Patent-Gelack, sowie desgl. mit Seiden. Amerikanische Billards mit und ohne Kunstwerk. Reparaturen werden prompt besorgt.

Möbel-Transport-Gelegenheit.

Von: **J. H. Federer** Inhaber Guttmacher & Sohn, Expeditions-, Möbelverpackungs- und Transport-Gesellschaft. Wagen über Land und der Bahn ohne Umladung.

Nach: Braunschweig, Berlin, Bielefeld, Göttingen, Köln, München, Nürnberg, Regensburg, Stuttgart, Wien, Zürich.

Empfehlung für Heberer'sche Umzüge für 2, 3, 4 und 5 Wägen, sowie per Eisenbahn mit und ohne Umladung und Verladung auf die Eisenbahnen der Provinzen, verschlossenen Patent-Möbelwagen am meisten zu empfehlen.

Güter-An- und Abfuhr zu billigsten Sätzen.

Dresdner Nachrichten, Mittwoch, 13. Juni 1894, Seite 15.

Steinmüller-Kessel.

Referenzen über 19jährige Betriebsdauer. Von wurden u. a. für verschiedene Firmen Anlagen von 2000 bis über 10,000 Quadratmeter Heizfläche ausgeführt. Einzige Concurrenz für Großbritannien und Irland: Galloways Limited, Manchester; für Rußland: Bormann, Swede & Co., Warschau; für Ungarn: Josef Elscle, Budapest.

L. & C. Steinmüller, Gummersbach (Niederrhein).
Größte Kesselfabrik Deutschlands. - Gegründet 1871.
Höhere Ausläufe erhielt Herr Carl Lux, Leipzig-Gohlis, Breitenfeldstraße 5.

Gasmotoren-Fabrik Louis Kühne, Dresden-A.
Mit ersten Preisen ausgezeichnet. Deutsches Reichspatent.

Gas-Benzin- und Petroleum-Motore (gewöhnl. Leucht Petroleum) Motorenboote in unzerstörbarer einfacher Construction, leichter Ausbringung mit garantirt geringstem Wasserverbrauch zu äußerst billigen Preisen.

Rohrmaschinen und Projekte bereitwillig. Transmission nach Zellera. Tüchtige Vertreter gesucht. - Hunderte im Betriebe.

Nur das Gute bricht sich Bahn! Hille's Petroleum-Motoren

Gewöhnliches Lampen-Petroleum. Keine Benzin. Hochausbeute einfach, anfeuert sich sofort, leicht zu bedienen.

Normale Leistungsfähigkeit. Keine Schnellläufer.

von 1/2 bis 50 Pferdekraft bereits in Betrieb. Der einzige wirklich brauchbare Motor der Gegenwart für Gewerbe und Landwirtschaft, kräftig gebaut, reichlich in Kraftleistung, wirklich billige Preise. Gas- u. Benzin-Motoren mit gleichen Vorzügen. **Dresdner Gasmotorenfabrik vorm. Moritz Hille, Dresden.**

G. E. Höfgen Kinderwagen-Fabrik, Königsbrückerstraße 56, Zwingerstraße 8. Fernsprech-Nr. 622 und Nr. 315.

Grosse Auswahl in:

Kinderwagen	von 12-120 Mk.
Kinder-Fahrräder	9-15
Krankentragen	35-100
Kinder-Beistellen	12-60
Fahrräder	3-20
Kinderstühle	10-20

Extra-Anfertigung nach Angabe. Reparaturen schnell u. billig. Cataloge mit Abbildungen gratis.

Goldfische, nur gesunde, kräftige Waare, Stück v. 10 Pf. an. Auf die Anzahl empfehle ich Goldfische in Schichten zu packen, wenn man sie den verschiedensten Gattungen.

Versandt von Goldfischen über den ganzen Continent, 100 Stück 8 Mk., 1000 Stück 11 Mk.

Goldfisch-Gestelle mit Blumenknoten in jeder Auswahl. Lebende Schildkröten 10 Pf. mit Glas und Holzrahmen. 10 Pf. Versandt und mit Seiten besetzt. Stück 2 Mk.

Froschhäuser mit selbstthätigen Algenfänger (nach Zeichnung), 2 Mk. 50 Pf. Laubfrosche 25 und 50 Pf.

Goldfisch-Gläser, Aquarien von 3 Mk. 50 Pf. an. Burgrünen-Einsatz in Aquarien und Korallen, Goldfisch-Netze, Wetter-Häuser, welche das Wetter anzeigen, von 50 Pf. an. Gartenkugeln in allen Größen halt bei niedrigen Preisen stets angelegentlichst gegen Lager die Galanteriewaren-Handlung und Goldfisch-Zuchterei.

F. G. Petermann, Dresden, Galericstraße Nr. 8, parterre und 1. Etage. Man bittet genau auf die Firma zu achten.

Man versuche und vergleiche mit anderen Schokoladen in gleichem Preise. **Hildebrand's Deutsche Schokolade,** das Pfund (1/2 Ko.) Mk. 1.60. In allen bezüglichen Geschäften Deutschlands vorräthig. Theodor Hildebrand & Sohn, Hofl. Sr. Maj. d. Königs, Berlin.

Ernst Förster & Co., Magdeburg-Neustadt liefern als Specialität **Locomobilen** mit ausziehbarer Röhren-Teufeln v. 4-200 Pferdekräften.

Dir. Pf. v. D. Pache's höhere Lehr- u. Erziehungs-Anstalt zu Langebrück i. S.,

älteste, culturwidm. gen. Beamtenschule für den mittleren
Volk- und Eisenbahndienst, Juffis- und andere Bureau-
Beamt.

Schülerzahl 123. Bisher bestand 258 Schüler die Prüfungen.
1887. Curus. Nachdem seit Ostern bis Pfingsten 18 Schü-
ler wied. ihre Prüfungen bestanden, haben sich wieder 18
Stellen im Internat zu befehen. Anmeldungen baldigst er-
beten. Schüler von 11-21 Jahren finden Aufnahme; auch Wilt-
sämannwörter. (Curus 1/2 Jahr.)

Weinhandlung E. Freitag,

21 Webergasse 21,

empfiehlt als sehr preiswerth:
Weisse Weine: Pilsener, Laubenhelmer 75 Pf., Zellinger,
Ungsteiner, Donauperle 80 Pf., Moselblümchen
100 Pf., Forster, Somlauer 100 Pf., Rausenthaler,
Brauneberger, Gumpoldskirchener 120 Pf.

Rothe Weine: Ofener 75 Pf., Médoc, Ofener, Adlerb. 80 Pf.,
Szegeárd 90 Pf., St. Julien, Adlerb. Ausst., Dal-
matiner 100 Pf., St. Estéphe, Vöslauer, Villányer
120 Pf. pro Flasche incl. Glas.
Linar, Rothwein vom Jah. Piter 80, 100 u. 150 Pf.

F. Emil Türcke

Königlicher Hofstempner
Dresden, Freiburgerstr. 5

empfiehlt sich zur
Anfertigung von Badeeinrichtungen
in einfacher und eleganter Ausführung.
Wasserleitungsanlagen, Badewannen, Sitzbade-
wannen, Badekübel, Closets, Bidets in gr. Ausw.
Obige Gegenstände auch zum Verleihen.

**Prima Garten-
Gummi-Schläuche,**
blau und schwarz, auch
rotte Excelexport-Schläuche
für höchsten Druck zu Fabrikzwecken.
Reinhardt Leopold,
Dresden-A., Wettinstr. 26,
Gummi-Fabrik, Telefon 289.

Knaben - Blousen

Knaben - Anzüge

Knaben - Mäntel

Mädchen - Kleider

in wollenen Stoffen

Mousseline, Battist, Crepon

Mädchen - Mäntel

Mädchen - Jackets

Adolph Renner

Altmarkt 12.

Natürliche Mineralwässer,

garantirt diejährig frische Zillungen,
Echte Badesalze und Bademoore,
Mutterlauge, Brunnensalze,
Seifen, Pastillen etc.



empfiehlt das
Hauptdepot natürlich, Mineralwässer,
Mohren-Apotheke,
Dresden.

Viele Aufwendung nach allen Stadttheilen, nach auswärts unter
billigster Berechnung der Verpackung.

Neuheiten in Häfteleien,

Lager in gehäkeltten Spitzen, Decken, Schürzen,
Hemden- und Bekleidungsstücken, überhäkelte
Drahtwaren, antargezeichnete Decken und dergl.
Häkelproben und alle Zuthaten billigt. Bestel-
lungen werden prompt angefertigt.

Johanna Mann,
Josephinenstraße 36, Ecke große Plauenschloßstraße.

Wer aus erster Hand

frische Fein-, Badstein-, Obelisk- u. Baumgarn-
Stoffe zu Original- u. Fabrikpreisen kaufen will,
benutze nicht, meine reichhaltige neue Muster-
sammlung zu verlangen, die ich auch an Privat-
leute frei verkaufen und geben damit Gelegen-
heit, Breite und Qualität mit denen der Kon-
sumen zu vergleichen. — Erste Bezugsquelle
für Schneidermeister und Wiederverkäufer.
**Lehmann & Assmy, Zwenberg N.L.,
Tuchfabrikanten.**

Eiserne Rollläden.

Zur Neuausführung und Reparatur empfiehlt
sich der Herr Baumeister und Hausbesitzer
unter Garantie die Schloßerei von
Emil Walther,
Dresden, Pillnitzerstrasse 27.

Die
**säurefreie
Hochglanz-Wichse**
der
Chemischen Fabrik
vorm. Hofmann & Schoelensach
in Ludwigshafen a. Rhein
übertrifft in Qualität alle anderen im Handel vorkommenden
Schwämme. Diese letzteren enthalten alle ohne Ausnahme
noch eine gewisse Menge teiler Salzwasser- und freie Säure
in der Weise, wie bei längerem Gebrauch sich auf das
Kleidungsstück, auf die Haut und die Hände.
Unsere säurefreie Hochglanz-Wichse dagegen zeigt das
gewisse Gegentheil. Sie enthält in vollständig neutral,
sie enthält keine freie Säure, und enthält dem-
gegenüber einen reichhaltigen, nicht austretenden
Schwamm.
Unsere säurefreie Hochglanz-Wichse wird daher bei
längerem Gebrauch in Folge ihrer absolut vollkommenen
Eigenschaft bald allgemeine Anerkennung und allgemeiner
Verwendung finden.
Chemische Fabrik vorm. Hofmann & Schoelensach
Ludwigshafen a. Rhein.

Struve-Essig
und
Nizza-Tafelöl,
seit Jahren in den meisten besten Familien eingeführt,
empfiehlt die
Salomonis-Apotheke, Dresden, Neumarkt 8.

Trumeaux.
Spiegel, Spiegelgläser,
Bilder u. Bilder-
Gerahmungen
sowie
alle Arten Leisten
empf. in größter Ausw. billigt das Spezialgeschäft von
Eduard Wetzlich,
Dresden, am See 15.

Margarethe Hübler
geb. Hoffert.
praktisch u. akademisch gebildete Lehrerin
der Damenschneiderei,
Seestrasse 10, III. Seestrasse 10, III.
Täglich Anfang eines neuen Lehr-Kurses für Schnitt-
zeichnen, Aufschneiden und Anfertigung sämtlicher Damen-
Garde-robe.

Dresden - London

via Vlissingen - Queenboro.
Ab 1. April 1894 Fahrpreis-Ermässigung.
Dietelbe beträgt: a) für die Einzelreise 1. Kl. 20, 17, 70,
II. Kl. 18, 14, 60; b) für Retourbillets 1. Kl. 20, 21, 80, II. Kl.
18, 21, 20.

Dresden (R.) ab 8⁴⁵ Uhr. 4³⁰ Uhr
London an 8⁴⁵ Uhr. 9⁴⁵ Uhr

Hotel und Restaurant „Luverhofft Glück“,

Station Edle Krone,
im schönsten Theile des Wilden-Reichthums gelegen, empfiehlt
den geehrten Herrschaften, Gesellschaften u. Schulen seine großen
freundlichen Lokalitäten mit gutem Garten. Speisen, warm
und kalt, zu civilen Preisen und zu jeder Tageszeit. H.
Münchener Löwenbräu, echt Culmbacher, echt
Böhmisch und H. Felsenkeller Lagerbier.
Sommer-Wohnungen mit und ohne Pension
zu sehr günstigen Bedingungen.

Nordsee- Westerland - Sylt,

Hotel Victoria nebst Logirhaus,
Haus 1. Rang, 72 Fremdenzimmer.
Vollständiger Besonnerter Wald im Monat Mai
und Juni im Sommer. Besitzer: H. Hamelau.

Bad Salzthier.
Saison-Öffnung 15. Mai.
Zoo- und Nahrungsbüchse Bonifacius-
brunnen, starkste Natriumquelle der
Welt, Anzahl 3 Zähl-, Schwefel-
und Sulfidwasser-Schmelzen, Sulfid-
wasser-Rinn. Große Heilwirkung
gegen Gicht, Nieren- und Blasen-
leiden, Rheumatisches, Nerven-, Blasen-
und Gallenleiden, Rheumatismus,
Leber-, Magen- u. Unterleibskrankheiten,
Bronchialkatarrhe, Hämorrhoiden, Gicht,
rheumatische und nervöse Schmerzen, Nerven-
schmerzen und Berührung.

Station- und Wohnwagen durch die Brunnen- u. Bade-
verwaltung in Salzthier (Station der Bahn Fuhde-Obereisen-
— Haupt-Niederlage des Buchhandels in der Mohren-
Apotheke in Dresden.

NB. Das im Handel vorkommende angebliche Salz-
thier Salz ist nur künstliches werthloses Fabrikat;
aus den hiesigen Quellen werden keine Salze bereitet.

Bad Tharandt:
Heilliche Lage. Inmitten ans-
gedehnter Waldungen und Bro-
menaden. Klimat. Auswurf und
Sommerfrische. — Schaulouche,
elektrische, Nadelnadel, Mischbäder, Massage etc. — Bietet Lei-
den, Reconvalescenz, Erholungsbedürfnis u. Naturfreunden
sehr angenehmen Aufenthalt in

Inmitten eines herr-
lich gelegenen Parkes.
Mit od. ohne Pension
zu günstigen Bedingungen.
Donner's Bad-Hotel:

Station. Bad Griesbad u. Adlerbad. Station
Teymann. Mineral- u. Moorbad im Bad Schwarz-
wald, 520 Meter hoch, Stahlbäder cyren Kanonen,
Schwefelbad und Borment gleichwertig; 8 kräftige Stahl-
quellen, Bäder aller Art, Nichtenherz-Inhalationen,
Heilanstalt; Blutarbeit, nervöse Störungen,
Heilanstalt. Mäßige Preise. Vorzügliche
Café-Verwaltung. 300 Zimmer. Bader Dr.
Witt. Frech.

Station. Bad Griesbad u. Adlerbad. Station
Teymann. Mineral- u. Moorbad im Bad Schwarz-
wald, 520 Meter hoch, Stahlbäder cyren Kanonen,
Schwefelbad und Borment gleichwertig; 8 kräftige Stahl-
quellen, Bäder aller Art, Nichtenherz-Inhalationen,
Heilanstalt; Blutarbeit, nervöse Störungen,
Heilanstalt. Mäßige Preise. Vorzügliche
Café-Verwaltung. 300 Zimmer. Bader Dr.
Witt. Frech.

Tutzing am Starnberger See.

Hotel und Pension Seehof.
Unmittelbar am See gelegen, mit herrlicher Aussicht auf das
Umland. 70 gut eingerichtete Zimmer mit herrlichen
Bettstellen. Große Terrasse. C. v. Prebe. Pension
nach Vereinbarung. Aufmerksamer Bedienung. Keine Weine,
kannstische Küche. Telefonamt Nr. 11. **Emil Rath.**

„Hotel und Pension Engel“.

Altbekannt, elegant eingerichtet. — Sehr gute Küche u.
Güter. — Sehr mäßige Preise. — Zu München u. Braun-
schweig. — Guter, reichhaltiger, Pension-Arrange-
ment. — Gute Zubereitung. — Wagen an der Bahn.

Puppen-Lauben,

neu! reiches Spiel- u. Mädchen,
heller Licht mit Perlen, Spiel
1 Kl. Möbel dazu, Satz 50 Pf.
Für Knaben neu:
„Bomerang“,
aus Holz des Besten, kommt
heim wieder wieder! 21,
75 Pf. Maße mit Aufhängen,
Kasten oder Aufhängen, Spiel
25 Pf. bis 6 Kl. Nimble
von 50 Pf. an. Kesselviele und Gartenmöbel von
10 Pf. bis 15 Kl. Waldhute von 50 Pf. an. Sänge-
matten 1. Kupfer, Silber und Goldhüte.

**Abschießvögel, Schreiber, Arm-
mit Knallen, Johnson etc. — Reiche Auswahl von Gewinnen zu
Vogelschiessen, Schulfesten,
Verloosungen etc.**

empfiehlt billigt
A. M. A. Flinker,
Altmarkt 5, Roch'sches Haus.

Steppdecken,

mit eigenes Fabrikat, von 3 Kl. 50 Pf. an. Decken mit Quam-
wolfe, Farnen und Eiderdunen gefüllt, das Leichtste was
es gibt, empfiehlt bei starker Ausfaltung zu billigen Preisen.
O. Henschka, Schöffelstr. 9, früher Brüdergasse.

Dresdner Nachrichten.
Nr. 164 Seite 19. Mittwoch, 13. Juni 1894

! n
enzin.
Kaufmanns-
infid.
wart
gen.
le,
en
2 Pf.
ätze in
Bett
Beit
ldlich-
ge.
oladen
isc.
le,
erlin.

