

Frau Mariot-Garcia, als eines der Musterbilder der stehenden... Frau Mariot-Garcia, als eines der Musterbilder der stehenden...

Ein distinguiertes Publikum hatte vorgestern Abend den... Ein distinguiertes Publikum hatte vorgestern Abend den...

Das bereits erwähnte Kirchen-Concert in der... Das bereits erwähnte Kirchen-Concert in der...

In der Dreifaltigkeit gelangt heute Mendelssohn's... In der Dreifaltigkeit gelangt heute Mendelssohn's...

Da Felix Schwegelhofer im Residenztheater... Da Felix Schwegelhofer im Residenztheater...

Zu der Aufführung der preisgekrönten Oper... Zu der Aufführung der preisgekrönten Oper...

Das neue Drama Henrik Ibsen's 'John Gabriel... Das neue Drama Henrik Ibsen's 'John Gabriel...

Die Gräfinliche Kunsthandlung auf der Pragerstraße... Die Gräfinliche Kunsthandlung auf der Pragerstraße...

ih dort überhaupt keine Autorität mehr vorhanden. Ein in den... ih dort überhaupt keine Autorität mehr vorhanden. Ein in den...

An Vorabend des russischen Kaiserthums 'Sissi Veliky' erfolgte... An Vorabend des russischen Kaiserthums 'Sissi Veliky' erfolgte...

Serbien. Bei der Vertagung des serbischen roten Kreuzvereins... Serbien. Bei der Vertagung des serbischen roten Kreuzvereins...

America. Das Präsidentenamt in Washington wählte... America. Das Präsidentenamt in Washington wählte...

Russland und Wissenschaft. + Abnial. Hober. Nach monatelanger Erkrankung an... Russland und Wissenschaft. + Abnial. Hober. Nach monatelanger Erkrankung an...

Die Antwort der Horde auf die Kollektivnote der Mächte... Die Antwort der Horde auf die Kollektivnote der Mächte...

Die Antwort der Horde auf die Kollektivnote der Mächte... Die Antwort der Horde auf die Kollektivnote der Mächte...

Die Antwort der Horde auf die Kollektivnote der Mächte... Die Antwort der Horde auf die Kollektivnote der Mächte...

Die Antwort der Horde auf die Kollektivnote der Mächte... Die Antwort der Horde auf die Kollektivnote der Mächte...

Die Antwort der Horde auf die Kollektivnote der Mächte... Die Antwort der Horde auf die Kollektivnote der Mächte...

einer einheitlichen Regierung mit lebhaftem Beifall aufgenommen... einer einheitlichen Regierung mit lebhaftem Beifall aufgenommen...

Die Antwort der Horde auf die Kollektivnote der Mächte... Die Antwort der Horde auf die Kollektivnote der Mächte...

Die Antwort der Horde auf die Kollektivnote der Mächte... Die Antwort der Horde auf die Kollektivnote der Mächte...

Die Antwort der Horde auf die Kollektivnote der Mächte... Die Antwort der Horde auf die Kollektivnote der Mächte...

Die Antwort der Horde auf die Kollektivnote der Mächte... Die Antwort der Horde auf die Kollektivnote der Mächte...

Die Antwort der Horde auf die Kollektivnote der Mächte... Die Antwort der Horde auf die Kollektivnote der Mächte...

Die Antwort der Horde auf die Kollektivnote der Mächte... Die Antwort der Horde auf die Kollektivnote der Mächte...

Die Antwort der Horde auf die Kollektivnote der Mächte... Die Antwort der Horde auf die Kollektivnote der Mächte...

Die Antwort der Horde auf die Kollektivnote der Mächte... Die Antwort der Horde auf die Kollektivnote der Mächte...

Die Antwort der Horde auf die Kollektivnote der Mächte... Die Antwort der Horde auf die Kollektivnote der Mächte...

Aktien-Gesellschaft Elektricitätswerke

(vorm. O. L. Kummer & Co.) Dresden.

Die Aktionäre werden zu einer
außerordentlichen
Generalversammlung

für
Sonntag, den 10. April a. c.,
Nachmittags 4 Uhr
im Sitzungssaal der Creditanstalt für Industrie und
Handel, Dresden, Altmarkt 13, eingeladen.

Tagesordnung:

1. Antrag des Vorstands des Aufsichtsraths auf Erhöhung des Grundkapitals um 2 Millionen Mark auf 4,000,000 Mark durch Ausgabe von 2000 Stück neuen Aktien à 1000 Mark nominal.
2. Beschlüsse des Aufsichtsraths vom 2. März d. J.
3. Die Leitung der Verwaltung der neuen Aktien.

Zur Theilnahme an der Generalversammlung sind diejenigen Aktionäre berechtigt, welche ihre Aktien spätestens am 2. Tage vor der Generalversammlung, den 2. d. d. Generalversammlung, nicht aufgeben, also am 8. April a. c.

bei der Gesellschaft, oder
bei der Creditanstalt für Industrie u. Handel,
Dresden, oder
bei der Deutschen Genossenschaftsbank von
Soergel, Parrsius & Co., Berlin

Hinterlegen. Von der Hinterlegungsstelle ist eine Bescheinigung zu erlangen, welche die Legitimation für die Theilnahme an der Generalversammlung beweist.

Dresden, den 13. März 1897.

Der Vorstand:

Denso. O. L. Kummer.

Sächsische Bank zu Dresden.

Unsere Kassen und Bureau bleiben
Montag den 22. März er.

von Nachmittags 12¹/₂ Uhr an aus Anlass
der Gedächtnisfeier Kaiser Wilhelm I

geschlossen.

Dresden, den 16. März 1897.

Die Direktion.

Freiberger Brauer- und Mälzer-Verein.

Die diesjährige Hauptversammlung soll den 15. Mai
ds. Js. im Freiberger im Hotel zum Bayr. Garten,
vorm. 10 Uhr, abgehalten werden.

Einnehmen und Vorkosten der Lehrlinge findet
hierbei statt.

Alle, welche dem Vereine beitreten wollen, werden gebeten,
die Anmeldung schriftlich dem Vorstand mitzubringen.

Zechen-Großschmitt,
H. Berndt, Vorstand.



Dresdner Kranken- u. Begräbniskasse für Kaufleute

(eingetragene Hilfskassa).

V. ordentliche Generalversammlung
im Saale der Dresdner Kaufmannschaft, Ost-Allee 9, 11.,
Montag den 20. März 1897 Abends 8¹/₂ Uhr.

- Tagesordnung:
1. Bericht des Vorstandes, des Ausschusses und der Rechnungsprüfer.
 2. Bericht über den Jahres- und Kassendruck.
 3. Berathung und Beschlussfassung über etwa eingegangene Anträge.
 4. Berathung und Beschlussfassung über die Entschädigung der Vorstände der Vorstandsmitglieder.
 5. Wahlentscheidungen des Ausschusses.
 6. Verschiedenes.
- Der Saal wird Abends 8 Uhr geöffnet und pünktlich 8¹/₂ Uhr geschlossen. Der Eintritt kann nur unter Vorweis der letzten Beitragszahlung gestattet werden.
- Dresden, den 16. März 1897.

Der Vorstand.



Dänische und Holsteiner Pferde

Neben zum Verkauf Böhmisches Strasse 30.
R. Stenzel.

- Elchernes Herrenzimmer**
Preiswerth zu verkaufen Holsten-
str. 25, part. Möbel-Magazin,
neben d. Victoria-Alon.
- Voll-Violine**
zu verkaufen Poststr. 64, Hof-
part. 1. St. 60ff.
- Mehrere große aehr. Waarenhäuser**
m. Glasfronten u. Padelsteinen
u. s. ver. Baum, Grunstr. 10, p.
- Gute Gartenerde**
geliefert nach Neugartener-Dr.,
Schönlagerstr. 42.



Zum 100 jährig. Geburtstag
Kaiser Wilhelm I.
empfehlen wir zur
Illumination und Dekoration
Lichtnäpfe, Illuminationsgläser u. Cylinder
ferner Fahnen, Embleme, Sprüche u. s. w.
E. Neumann & Co.
5 Kaiserstrasse 5.



Bitte

an die Mitglieder der Trinitatiskirchengemeinde.

Eine große Anzahl von Eltern unserer Konfirmanden haben sich auch dieses Jahr mit der Bitte an uns gewandt, ihnen zu helfen, daß sie ihre Kinder an den Tagen der Konfirmation und der Kommunion zu Heiden führen, wo es die Würde der christlichen Handlungen würdiger erscheinen läßt. Nicht geringe Mühen und Kosten sind dabei zu betonen, und es ist unsere Aufgabe, die Konfirmanden durch Erziehung von Wohlthaten bezüglich zu sein und zu betonen, daß die Kirchenbehörde ihnen für diesen Zweck dankbar entgegenkommen.

Dresden, den 5. März 1897.

Der Kirchenvorstand der Trinitatiskirchengemeinde.
Pastor Wandlmeier.

Kleines Rauchhaus,

19 Scheffelstrasse 19.
Echtes deutsches Lokal der Residenz!
600 Personen fassend!

Gr. bürgerl. Mittagstisch.

Heute:

- | | |
|---|--------|
| Bouillonnepuqe | 10 Pf. |
| Vealste Spargelpuqe | 10 " |
| Vorspeise: | |
| Kartoffeln blau oder polnisch | 30 Pf. |
| Potage mit Zeinsolzen | 40 " |
| Hammeletette mit Rosenkohl | 40 " |
| Sahn mit Citronensaft | 40 " |
| Schweinschinken aux fines herbes | 40 " |
| Salzbraten à la Villeroi | 40 " |
| Braten: | |
| Salzbraten à la Tyrolienne | 40 Pf. |
| Cucullamm | 40 " |
| Truthahn, gefüllt | 40 " |
| Rindfleischbraten | 40 " |
| Kompot: | |
| Abriskien | 10 Pf. |
| Rirschen | 10 " |
| Salate: | |
| Zellerie | 10 Pf. |
| Staudensalat | 20 " |
| Nächst Pflaster oder Butter und Käse 10 Pf. | |

Stammabendbrot.

Princip: Kräftig! Reichlich! Gut!

Ausschank nur echter Biere in
1/2 Litergläsern à 20 Pfg.
Bereitungsbevoll
Wilhelm Thormann.

Klare Schlacken und reine Asche,

zu Person, Wegensbesserung,
Einschlüsse u. sich vorzüglich
etwas abzugeben. Näheres bei
F. Helm, Wollschänke 21, 1.
Für Familien u. Verlobte pass.
Wegensb. hoch. Einrichtung,
nied. Vertico u. Schrank. Bielefeld
Regel mit Unterlag. Alles mit
Rauschlauff. So ornith. eleg.
Kleiderkasten, Stühle, 2 ft. Bettst.
mit Matr. Weichlich, auf f. d.
bill. Preis v. 325 Mk. od. auch
etw. kol. zu verkaufen
Waldstraße 8, 1.

Relzende kleine Hunde

von 1 W. bis 2 Jahr. 11. Mutter,
echte Dackelhunde, graue Wolfshunde
und weiße Spitze stehen zur
Anschauung und billig zum Verkauf
Jahresgasse 4, 2. Etage.

Ein ungarisches
Wolfblut-Fohlen,
Wallach, 4 Jahre alt, braun
191 hoch, zum Verkauf Dres-
dener Eiscompagnie in
Wladis.

Brunnen-Rohr,
gut erhalten (vollständig), mit
schöner Brunnenhaus billig zu
verkaufen in Striesen, Nieder-
waldstraße 9.

Triumph- Wiegenbad und Wellenbad.

D. R. - P.



Louis Krauss, Neuweil bei Schwarzenberg i. S.
Vater und Verkaufsstellen in Dresden:
G. Blöcher, R. Amann, H. 10
S. G. Turck, R. Kretschmer, 11. 5.
Gedr. Giese, R. Neust. Markt.
Deibig's Ww., Langgasse 69.

Speise- u. Saatz Kartoffeln,

Prof. Maier, Mag. hon. Imp-
rial, neue Kartoffeln, Rosen,
Weinländer u. officin. in Tages-
preis. 10. 10. Rittergut Reichens-
dorf b. Mühlstein.

Pferd-Gejuch.
Ein ganz außerordentliches Pferd
zum letzten Mal käuflich gekauft.
Hinter 1000 Mark, 170 m hoch,
3-jährig, 10. 10.

Wagen.

Ein u. großes Hochschlepp-
Wagen, Berliner Hochschlepp-
Wagen, zweifelhafte Hochschlepp-
Wagen, für 14 Personen, neu
beschaffen im Hofverlag.
Ebenfalls in u. in unserem
Verlage.

1. Postkutsche zur Erinnerung
an den 100-jähr. Geburts-
tag Kaiser Wilhelm I.
Peltz & Toepler,
Rummantst.,
Dresden-N. - Bernstr. 11, 2792.

Ausgekämmte Haare

Wagen.
Ein u. großes Hochschlepp-
Wagen, Berliner Hochschlepp-
Wagen, zweifelhafte Hochschlepp-
Wagen, für 14 Personen, neu
beschaffen im Hofverlag.
Ebenfalls in u. in unserem
Verlage.

Gardinen.

Wagen.
Ein u. großes Hochschlepp-
Wagen, Berliner Hochschlepp-
Wagen, zweifelhafte Hochschlepp-
Wagen, für 14 Personen, neu
beschaffen im Hofverlag.
Ebenfalls in u. in unserem
Verlage.

Neuer Rover

Wagen.
Ein u. großes Hochschlepp-
Wagen, Berliner Hochschlepp-
Wagen, zweifelhafte Hochschlepp-
Wagen, für 14 Personen, neu
beschaffen im Hofverlag.
Ebenfalls in u. in unserem
Verlage.

Möbel.

Wagen.
Ein u. großes Hochschlepp-
Wagen, Berliner Hochschlepp-
Wagen, zweifelhafte Hochschlepp-
Wagen, für 14 Personen, neu
beschaffen im Hofverlag.
Ebenfalls in u. in unserem
Verlage.

Dresdner Nachrichten.
Nr. 76.
Seite 7. Mittwoch, 17. März 1897

Certifikat und Eideschwur.

Aus den amtlichen Besondereinrichtungen. Dem ununterbrochen seit 25 Jahren bei dem Hofeigenen und Hofischen...

In einem gediegenen Vortrage schilderte am Montag Abend Herr Stadtbauverwalter Kaufmann Stein im Verein...

Am Mittwoch den 2. d. M. Abends 6 Uhr findet im Grundhaus...

Am Freitag den 10. d. M. Abends wurde die Feuerwehre...

Die Gesellschaft 'Robold' feierte ihr 14. Stiftungsfest...

Am Freitag gegen Mitternacht im Handel und Gewerbe...

Die hiesigen Bauern und Handwerkerinnen treffen jetzt...

Am Sonntag den 10. d. M. Abends wurde die Feuerwehre...

Am Montag den 11. d. M. Abends wurde die Feuerwehre...

Herr Carl Otto, Professor und Ober der Rechtschule...

Der Herr Carl Otto, Professor und Ober der Rechtschule...

Der Herr Carl Otto, Professor und Ober der Rechtschule...

Der Herr Carl Otto, Professor und Ober der Rechtschule...

Der Herr Carl Otto, Professor und Ober der Rechtschule...

Der Herr Carl Otto, Professor und Ober der Rechtschule...

Der Herr Carl Otto, Professor und Ober der Rechtschule...

Der Herr Carl Otto, Professor und Ober der Rechtschule...

Der Herr Carl Otto, Professor und Ober der Rechtschule...

Der Herr Carl Otto, Professor und Ober der Rechtschule...

Der Herr Carl Otto, Professor und Ober der Rechtschule...

Der Herr Carl Otto, Professor und Ober der Rechtschule...

Der Herr Carl Otto, Professor und Ober der Rechtschule...

Der Herr Carl Otto, Professor und Ober der Rechtschule...

Der Herr Carl Otto, Professor und Ober der Rechtschule...

Der Herr Carl Otto, Professor und Ober der Rechtschule...

Der Herr Carl Otto, Professor und Ober der Rechtschule...

Der Herr Carl Otto, Professor und Ober der Rechtschule...

In Erbsdorf wurde vorerhalten die seit längerer Zeit...

In Erbsdorf wurde vorerhalten die seit längerer Zeit...

In Erbsdorf wurde vorerhalten die seit längerer Zeit...

In Erbsdorf wurde vorerhalten die seit längerer Zeit...

In Erbsdorf wurde vorerhalten die seit längerer Zeit...

In Erbsdorf wurde vorerhalten die seit längerer Zeit...

In Erbsdorf wurde vorerhalten die seit längerer Zeit...

In Erbsdorf wurde vorerhalten die seit längerer Zeit...

In Erbsdorf wurde vorerhalten die seit längerer Zeit...

In Erbsdorf wurde vorerhalten die seit längerer Zeit...

In Erbsdorf wurde vorerhalten die seit längerer Zeit...

In Erbsdorf wurde vorerhalten die seit längerer Zeit...

In Erbsdorf wurde vorerhalten die seit längerer Zeit...

In Erbsdorf wurde vorerhalten die seit längerer Zeit...

In Erbsdorf wurde vorerhalten die seit längerer Zeit...

In Erbsdorf wurde vorerhalten die seit längerer Zeit...

In Erbsdorf wurde vorerhalten die seit längerer Zeit...

In Erbsdorf wurde vorerhalten die seit längerer Zeit...

Collection der G. S. GANES-Sollicit...

Börse, Kasse und Hauswirthschaft. Techn. Red.

Table with multiple columns containing financial data, exchange rates, and market prices for various goods and currencies.

Table with multiple columns containing names and numbers, likely a list of names or a directory.

Table with multiple columns containing names and numbers, likely a list of names or a directory.

Table with multiple columns containing names and numbers, likely a list of names or a directory.

Table with multiple columns containing names and numbers, likely a list of names or a directory.

Veränderung der Aktien

Table showing stock market changes with columns for company names and values.

Veränderung der Aktien

Table showing stock market changes with columns for company names and values.

Veränderung der Aktien

Table showing stock market changes with columns for company names and values.

Veränderung der Aktien

Table showing stock market changes with columns for company names and values.

Veränderung der Aktien

Table showing stock market changes with columns for company names and values.

Veränderung der Aktien

Table showing stock market changes with columns for company names and values.

Veränderung der Aktien

Table showing stock market changes with columns for company names and values.

Veränderung der Aktien

Table showing stock market changes with columns for company names and values.

Veränderung der Aktien

Table showing stock market changes with columns for company names and values.

Veränderung der Aktien

Table showing stock market changes with columns for company names and values.

Veränderung der Aktien

Table showing stock market changes with columns for company names and values.

Veränderung der Aktien

Table showing stock market changes with columns for company names and values.

Bottom section of the page containing various notices and advertisements.

Geldverkehr. 3000 Mark von Hausbesitzer gegen gute Sicherheit, hohe Zinsen u. Damnum sofort vom Selbstbesitzer gesucht. Off. unt. O. 16693 Exp. d. Bl.

Chemnitzstraße 21, erste Etage. best. aus 6 Zimmern, incl. Bad, per 1. April oder später zum Pacht von 1500 Mk. zu vermieten.

Ein Laden mit 2 schönen Schaufenstern u. Wohnung in der 1. Etage in der Friedrichstraße 11, zu vermieten.

Hochparterre, 5 Z. u. Veranda, Garten, in der 1. Etage, für 1000 Mk. zu vermieten.

Niedersedlitz, Schulstr., hübsche Wohnung, 1. u. 2. Etage, 2 Z. u. Küche u. Bad, sofort zu vermieten.

Lagerplatz, von 1000 Cms. am Güterbahnhof, am Grundstück Radstr. 6, zu vermieten.

Niedersedlitz, Villa „Johanna“ direkt am Bahnhof, am Bach gelegen, in der 1. Etage, 5 Z. u. Küche, 2 Bäder, 2 Kammern, große Küche, Keller etc.

Gärtner, Andrea ladet und hübsche Wohnung, es auch Nebengebäude in der Auguststraße 12, zu vermieten.

Wohnung in 200 Mark zu vermieten in Oberstr. 17, 2. Etage, 3 Z. u. Küche, 2 Bäder, 2 Kammern, große Küche, Keller etc.

Wohnung, in der 1. Etage, 3 Z. u. Küche u. Bad, für 1000 Mk. zu vermieten.

Colla, Gärtnerstraße 2, 2 u. mehrere Wohnungen, zu vermieten.

Milch- und Buttergeschäft, ist billig zu verkaufen.

Wägel- und Cigarrengeschäft, mit oder ohne Kleid u. Wagen, zu verk. Off. unt. N. 191.

Wägel- und Cigarrengeschäft, mit oder ohne Kleid u. Wagen, zu verk. Off. unt. N. 191.

Produkten-Geschäft, feinstes, billiges, in der 1. Etage, für 1000 Mk. zu vermieten.

Fabrikations- und Export-Geschäft zu kaufen gesucht.

Alte, kleine, gut eingerichtete Bäckerei, in der 1. Etage, für 1000 Mk. zu vermieten.

Speise- und Wirthschaft, mit 20 Plätzen, sehr gut eingerichtet, für 1000 Mk. zu vermieten.

Fabrikant, in der 1. Etage, für 1000 Mk. zu vermieten.

Wägel- und Cigarrengeschäft, mit oder ohne Kleid u. Wagen, zu verk. Off. unt. N. 191.

Wägel- und Cigarrengeschäft, mit oder ohne Kleid u. Wagen, zu verk. Off. unt. N. 191.

Wägel- und Cigarrengeschäft, mit oder ohne Kleid u. Wagen, zu verk. Off. unt. N. 191.

Wägel- und Cigarrengeschäft, mit oder ohne Kleid u. Wagen, zu verk. Off. unt. N. 191.

Wägel- und Cigarrengeschäft, mit oder ohne Kleid u. Wagen, zu verk. Off. unt. N. 191.

Wägel- und Cigarrengeschäft, mit oder ohne Kleid u. Wagen, zu verk. Off. unt. N. 191.

Wegen Aufgabe, verl. m. best. Milch- u. Buttergeschäft mit Landprodukten, nach ausgebaut, mit vorzüglichem, Wohnung der bill. Miete, ist od. später per Rolle Agenten verhandelt.

Sichere Existenz für Damen, ein seit 10 Jahren bestehendes, nachweisl. rent. leises Papier-, Spiel- und Galanteriew.-Geschäft in leb. a. u. b. Dresden ist wegen Krankheit des gegenw. Inhabers zu verkaufen.

Sichere Existenz für Damen, ein seit 10 Jahren bestehendes, nachweisl. rent. leises Papier-, Spiel- und Galanteriew.-Geschäft in leb. a. u. b. Dresden ist wegen Krankheit des gegenw. Inhabers zu verkaufen.

Sichere Existenz für Damen, ein seit 10 Jahren bestehendes, nachweisl. rent. leises Papier-, Spiel- und Galanteriew.-Geschäft in leb. a. u. b. Dresden ist wegen Krankheit des gegenw. Inhabers zu verkaufen.

Sichere Existenz für Damen, ein seit 10 Jahren bestehendes, nachweisl. rent. leises Papier-, Spiel- und Galanteriew.-Geschäft in leb. a. u. b. Dresden ist wegen Krankheit des gegenw. Inhabers zu verkaufen.

Sichere Existenz für Damen, ein seit 10 Jahren bestehendes, nachweisl. rent. leises Papier-, Spiel- und Galanteriew.-Geschäft in leb. a. u. b. Dresden ist wegen Krankheit des gegenw. Inhabers zu verkaufen.

Sichere Existenz für Damen, ein seit 10 Jahren bestehendes, nachweisl. rent. leises Papier-, Spiel- und Galanteriew.-Geschäft in leb. a. u. b. Dresden ist wegen Krankheit des gegenw. Inhabers zu verkaufen.

Sichere Existenz für Damen, ein seit 10 Jahren bestehendes, nachweisl. rent. leises Papier-, Spiel- und Galanteriew.-Geschäft in leb. a. u. b. Dresden ist wegen Krankheit des gegenw. Inhabers zu verkaufen.

Sichere Existenz für Damen, ein seit 10 Jahren bestehendes, nachweisl. rent. leises Papier-, Spiel- und Galanteriew.-Geschäft in leb. a. u. b. Dresden ist wegen Krankheit des gegenw. Inhabers zu verkaufen.

Sichere Existenz für Damen, ein seit 10 Jahren bestehendes, nachweisl. rent. leises Papier-, Spiel- und Galanteriew.-Geschäft in leb. a. u. b. Dresden ist wegen Krankheit des gegenw. Inhabers zu verkaufen.

Sichere Existenz für Damen, ein seit 10 Jahren bestehendes, nachweisl. rent. leises Papier-, Spiel- und Galanteriew.-Geschäft in leb. a. u. b. Dresden ist wegen Krankheit des gegenw. Inhabers zu verkaufen.

Sichere Existenz für Damen, ein seit 10 Jahren bestehendes, nachweisl. rent. leises Papier-, Spiel- und Galanteriew.-Geschäft in leb. a. u. b. Dresden ist wegen Krankheit des gegenw. Inhabers zu verkaufen.

Sichere Existenz für Damen, ein seit 10 Jahren bestehendes, nachweisl. rent. leises Papier-, Spiel- und Galanteriew.-Geschäft in leb. a. u. b. Dresden ist wegen Krankheit des gegenw. Inhabers zu verkaufen.

Sichere Existenz für Damen, ein seit 10 Jahren bestehendes, nachweisl. rent. leises Papier-, Spiel- und Galanteriew.-Geschäft in leb. a. u. b. Dresden ist wegen Krankheit des gegenw. Inhabers zu verkaufen.

Ein Friseur- und Barbier-Geschäft, mit guter Toupet-Rundschiff ist sofort wegen Krankheit zu verkaufen.

Produktengeschäft, m. Delikatessen u. Grundwaaren, viel Umlauf, umweit d. Bonapartes, ist eingetretener Umstände halber billig zu verk., auch pass. f. ein. Dame. Off. unt. N. 191.

Schuhwaaren-Geschäft, beste Lage der Waldstr. in der 1. Etage, für 1000 Mk. zu vermieten.

Ein nachweisl. gutgeh. Produktengeschäft, in welchem auch viel Ware u. Melchiorung vorhanden, ist billig zu verkaufen.

Verkaufte, mein best. rentabl. Stromwaaren- u. Wägelgeschäft, Verhältnisse halber, Off. unt. N. 191.

Sattlerei, mit Lehrgeschäft, nachweislich gutgehend, ist konfessionell halber per Rolle Agenten zu verkaufen.

Produkten-Geschäft, mit Tobak- u. Steinwaaren, Verkauft in einer der besten Straßen Dresdens, ist in Familien-Verhältnisse halber zu verkaufen.

Cigarren-Geschäft, Mittelstadt Sachsen, Ladenweite 300 Mk., Warenlager 1000 Mk., Umlauf über 8000 Mk., nur aus bestem Material, per 1. April oder später zu verkaufen.

Cigarren-Geschäft, Mittelstadt Sachsen, Ladenweite 300 Mk., Warenlager 1000 Mk., Umlauf über 8000 Mk., nur aus bestem Material, per 1. April oder später zu verkaufen.

Cigarren-Geschäft, Mittelstadt Sachsen, Ladenweite 300 Mk., Warenlager 1000 Mk., Umlauf über 8000 Mk., nur aus bestem Material, per 1. April oder später zu verkaufen.

Cigarren-Geschäft, Mittelstadt Sachsen, Ladenweite 300 Mk., Warenlager 1000 Mk., Umlauf über 8000 Mk., nur aus bestem Material, per 1. April oder später zu verkaufen.

Cigarren-Geschäft, Mittelstadt Sachsen, Ladenweite 300 Mk., Warenlager 1000 Mk., Umlauf über 8000 Mk., nur aus bestem Material, per 1. April oder später zu verkaufen.

Cigarren-Geschäft, Mittelstadt Sachsen, Ladenweite 300 Mk., Warenlager 1000 Mk., Umlauf über 8000 Mk., nur aus bestem Material, per 1. April oder später zu verkaufen.

Cigarren-Geschäft, Mittelstadt Sachsen, Ladenweite 300 Mk., Warenlager 1000 Mk., Umlauf über 8000 Mk., nur aus bestem Material, per 1. April oder später zu verkaufen.

Gründungs- und Verkäufe, in Weinobla, mit 4 Hekt. 2/2 Acker, 2 Acker, groß. Keller u. B. benannt, sowie groß. und gutbeh. Garten, in schöner Lage, ist zu verkaufen.

Gründungs- und Verkäufe, in Weinobla, mit 4 Hekt. 2/2 Acker, 2 Acker, groß. Keller u. B. benannt, sowie groß. und gutbeh. Garten, in schöner Lage, ist zu verkaufen.

Gründungs- und Verkäufe, in Weinobla, mit 4 Hekt. 2/2 Acker, 2 Acker, groß. Keller u. B. benannt, sowie groß. und gutbeh. Garten, in schöner Lage, ist zu verkaufen.

Gründungs- und Verkäufe, in Weinobla, mit 4 Hekt. 2/2 Acker, 2 Acker, groß. Keller u. B. benannt, sowie groß. und gutbeh. Garten, in schöner Lage, ist zu verkaufen.

Gründungs- und Verkäufe, in Weinobla, mit 4 Hekt. 2/2 Acker, 2 Acker, groß. Keller u. B. benannt, sowie groß. und gutbeh. Garten, in schöner Lage, ist zu verkaufen.

Gründungs- und Verkäufe, in Weinobla, mit 4 Hekt. 2/2 Acker, 2 Acker, groß. Keller u. B. benannt, sowie groß. und gutbeh. Garten, in schöner Lage, ist zu verkaufen.

Gründungs- und Verkäufe, in Weinobla, mit 4 Hekt. 2/2 Acker, 2 Acker, groß. Keller u. B. benannt, sowie groß. und gutbeh. Garten, in schöner Lage, ist zu verkaufen.

Gründungs- und Verkäufe, in Weinobla, mit 4 Hekt. 2/2 Acker, 2 Acker, groß. Keller u. B. benannt, sowie groß. und gutbeh. Garten, in schöner Lage, ist zu verkaufen.

Gründungs- und Verkäufe, in Weinobla, mit 4 Hekt. 2/2 Acker, 2 Acker, groß. Keller u. B. benannt, sowie groß. und gutbeh. Garten, in schöner Lage, ist zu verkaufen.

Gründungs- und Verkäufe, in Weinobla, mit 4 Hekt. 2/2 Acker, 2 Acker, groß. Keller u. B. benannt, sowie groß. und gutbeh. Garten, in schöner Lage, ist zu verkaufen.

Gründungs- und Verkäufe, in Weinobla, mit 4 Hekt. 2/2 Acker, 2 Acker, groß. Keller u. B. benannt, sowie groß. und gutbeh. Garten, in schöner Lage, ist zu verkaufen.

Gründungs- und Verkäufe, in Weinobla, mit 4 Hekt. 2/2 Acker, 2 Acker, groß. Keller u. B. benannt, sowie groß. und gutbeh. Garten, in schöner Lage, ist zu verkaufen.

Gründungs- und Verkäufe, in Weinobla, mit 4 Hekt. 2/2 Acker, 2 Acker, groß. Keller u. B. benannt, sowie groß. und gutbeh. Garten, in schöner Lage, ist zu verkaufen.

Gründungs- und Verkäufe, in Weinobla, mit 4 Hekt. 2/2 Acker, 2 Acker, groß. Keller u. B. benannt, sowie groß. und gutbeh. Garten, in schöner Lage, ist zu verkaufen.

Beste Bezugsquelle
für
Ausstattung
und
Hausbedarf.

Bettbezug-Stoffe:

Buntcarrierte Bettzeuge,
Breite 8284 Centimtr., Meter 35, 40, 50 bis 65 Pf.
Breite 130 Centimtr., Meter 70, 75, 85 bis 100 Pf.
Weissgestreifte Stangenleinen,
Breite 8284 Centimtr., Meter 30, 40, 50 bis 90 Pf.
Breite 130 Centimtr., Meter 80, 95, 120 bis 160 Pf.
Weisse Bett-Damaste,
Breite 8284 Centimtr., Meter 50, 60, 70 bis 160 Pf.
Breite 130 Centimtr., Meter 90, 130, 160 bis 250 Pf.
Glattroth oder rofarothe gestreifte
Echtfarbige Inlet-Stoffe,
Breite 8284 Centimtr., Meter 55, 75, 90 bis 200 Pf.
Breite 130 Centimtr., Meter 90, 120, 150 bis 300 Pf.

Fertige Bezüge und Inlets:

Bunte Bettbezüge, Stück Mt. 2,30, 2,75, 3,80.
Bunte Kissenbezüge, Stück Mt. 0,70, 1,00, 1,20.
Stangenleinen Bezüge, Stück Mt. 2,75, 3,90, 4,20.
Weisse Kissenbezüge, Stück Mt. 0,75, 1,10, 1,20.
Damast-Bezüge, Stück Mt. 5,00, 6,00, 7,25.
Inlet-Bezüge, Stück Mt. 3,00, 4,00, 5,20.
Kissen-Inlets, Stück Mt. 1,05, 1,40, 1,70.

Betttücher ohne Naht

aus Domlas, Halbleinen oder Reisleinen
Stück Mt. 1,50, 1,90, 2,20, 2,75 bis 4,90.

Glatte weisse

Leinen- und Baumwollwaaren:

Elsasser Hemdentuch und Renforcé,
mittelmässige Qualitäten ohne Appretur, Breite 8284 Centimtr.,
Meter 30, 35, 40, 50 bis 75 Pf.

Elsasser Dowlas und Shirting,
hart- und feintädige Qualitäten mit Ganz-Appretur,
Breite 8284 Centimtr., Meter 40, 44, 50, 55 bis 70 Pf.

Elsasser Linon (Louisianatuch)
mit weicher Feinen-Appretur, für Leib- und Bettwäsche,
Breite 8284 Centimtr., Meter 40, 50, 60 Pf.

Weisse Leinen u. Halbleinen,
feintädige, mittelstarke und kräftige Qualitäten,
Breite 81 Centimtr., Meter 40, 50, 60, 75 bis 150 Pf.

Feinere, halbleinene und baumwollene

Bettuchstoffe,

Breite 140/160 Centimtr., Meter 75, 85, 100 bis 230 Pf.

Tisch- u. Küchenwäsche:

Halbleinene Tischtücher, Stück Mt. 50, 80 bis 150 Pf.
Zwirn-Tischtücher, Stück Mt. 1,10, 1,60 bis 7,00.
Jacquard-Tischtücher, Stück Mt. 1,50, 2,10 bis 8,00.
Reinleinen Servietten, T. d. Mt. 3,25, 4,50 bis 8,00.
Kaffee- u. Theegedecke, Geb. Mt. 2,25, 3,00 bis 9,00.
Bunte Tischdecken, Stück Mt. 1,50, 2,00 bis 6,00.

Weisse Handtücher,

Drell, Zwirn, Jacquard, Meter 32, 40, 55 bis 85 Pf.

Graue Handtücher,

Halb- u. Reisleinen, Meter 10, 20, 30 bis 65 Pf.

Parade-Handtücher, Militär-Handtücher

Frottir-Handtücher, Damast-Handtücher.

Wisch-, Staub- und Scheuertücher.

Weisse und buntfarbige Taschentücher,
für Damen, Herren und Kinder.

Leibwäsche:

Fertige Damenwäsche.

Fertige Herrenwäsche.

Fertige Kinderwäsche.

Fertige Erstlingswäsche.

Gewaschen, Jäckchen, Läschen, Nachtröschchen, Steck-
haken, Wickeltücher, Wickelbänder, Windeln etc.

in größter Auswahl zu
allerbilligsten Preisen.

Robert Böhme jr.

Inhaber: Robert Böhme u. Gustav Elnenkel)

16 Georgplatz 16,

Gedhaus Waisenhausstraße.

**Confirmanden-
Anzüge**



aus dunkelblauen u. schwarzen Cheviots
oder Kammergarn-Stoffen, von Herren-
Schneidern gearbeitet, tadellos sitzend,
15—40 Mark.

**Praktische
Schul-Anzüge**

aus doppelgezwirnten Stoffen
VON 10 Mark an.

**Knaben-Mäntel,
Joppen, einzelne Hosen**
etc.
in großer Auswahl.

Samter & Co.

Galeriestrasse
Ecke der Frauenstrasse (Erker-Haus).

Zum Umzug!

Reste u. Coupons zu Sopha-Bezügen,
Tischdecken, Fenstervorhängen etc.,
Gardinen und Vitragenstoffe in weiss
und crème, Portièren, a Paar von 3 Mt.
an, bei

Wilh. Jaeger, Annenstr. 42
(am Annendenmal).

Zur Konfirmation!

Schwarze und farbige Kleiderstoffe in Resten
und Coupons, auch zu mehreren Kleidern
reichend, in enormer Auswahl bei

Wilh. Jaeger, Annenstr. 42
(am Annendenmal).

Frühjahrs-Neuheiten

sind in riesiger Auswahl, in Resten und
Coupons, zu mehreren Kleidern reichend, ein-
getrocknet und kommen zu billigen Preisen zum
Verkauf im

Resten- und Partiewaaren-Geschäft von
Wilh. Jaeger,
Annenstr. 42 (am Annendenmal).

Dr. Hufschmidt's Naturheilanstalt



Ottenstein-Schwarzenberg im säch-
s. Erzgeb.
Neu eingerichtet, 300 Meter h. d. Meer.
Klimatischer und Luftkurort.
Preis für volle Pension, ärztliche Behandlung,
Kurgelbesuch etc. von 5 A pro Tag aufwärts.
Prospecte frei.
Dirigirender Arzt: Dr. Hufschmidt.

Weinhandlung E. Freytag,

empfehlend als sehr preiswerth:

Weiße Weine:
Trabener 65 Pf., Pilsporter, Laubenheimer 75 Pf.,
Zeltinger, Ungsteiner, Donaupere 80 Pf., Oppen-
heimer 85 Pf., Moselblümchen, Deidesheimer 90 Pf.,
Sonnauer, Hahnheimer, Wachenheimer 100 Pf.,
Raenthaler, Brauneberger, Retzer 120 Pf., Marec-
brunner, Josephshöfer 140 Pf., Magyarräder, Rudes-
heimer 150 Pf.

Rothe Weine:
Otener 70 Pf., Friedrichshöher, Medoc, Adler-
berger 80 Pf., Szegszarder 90 Pf., Affenthaler, St.
Julien, Aclerb. Ausst., Dalmatiner 100 Pf., Ober-
ingelheimer, St. Estèphe, Villányer, Vöslauer 120 Pf.,
Erlauer, Chât. Margaux 150 Pf., pro Flasche incl. Glas,
Rum, Arac, Cognac, feine Liköre, Punsch-Essenzen,
Ungar. Rothwein vom Kaiser 80, 100 u. 150 Pf.

Patentirte Thermalbäder,
sicherstes und schnellwirkendes Mittel
gegen Gicht u. Rheumatismus.
Die Bäder erzieht die bestmöglichen Wirkungen
von Thermalbädern auf bequeme u. billige
Weise in concentrirter Form ohne jede
Verunsicherung. Wichtigkeit mit besten Erfolgen
erwährt und empfohlen. Zahlreiche Zeug-
nisse liegen hierüber vor.
Preis per Carton à 3 Stück Mt. 5.
Zu beziehen durch alle Apotheken oder
durch das Centraldepot von

Hermann Katsch (Inhaber: August Körner),
München G. Bayerstraße 25.
Wegen Erlichg. d. Depots wolle man sich an obige Firma wenden.

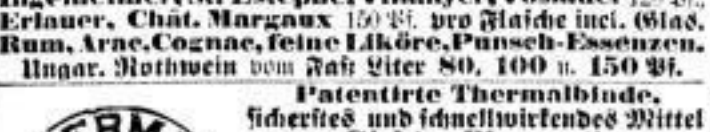

Die
Cakes-Fabricate
von
Stralmann & Meyer,
Bielefeld,
sind mit den höchsten Medaillen
prämirt.
Fabrik mit eigener Molkerei-
Anlage.

Deutsche Schreibfedern
aus der Fabrik von
Brause & Co. in Iserlohn.
Hundertprocent! — Den besten englischen eben-
bürtig. Zu beziehen durch die Schreibwaaren-
handlungen.

Cacaotrinker
passt auf!!
Trinket keinen Cacao mehr,
welcher ein sogenanntes liebliches Aroma, oder einen Vanillen-
geruch hat, denn solche Waare ist parfümirt zur Verdeckung
der Minderwerthigkeit der verarbeiteten Cacaobohnen. Bei
ausschliesslicher Verwendung besser, ausreiferer Cacaobohnen
sind solche Kunstgriffe nicht nöthig!!
Die beste Waare ist doch immer die vortheilhafteste!
Man verlange daher stets den natürlichen, unverfälschten, hoch-
edlen, kräftigen und nahrhaften, **echt holländischen**

„CACAO GROOTES“
31 Mal preisgekrönt und allerfeinste Marke der Welt.
D. & N. GROOTES GEBOEDERS IN AMSTERDAM-Westzaan,
Königl. Niederl. & Kaiserl. Oestr. Hoflieferanten.
Filialen in London, New-York, Wien, Brüssel, Warschau.
Deutsche Filiale und Dépôt in HANNOVER, Jungferapl. 12.

Curt Holz,
Magimilians-Allee 5, Ecke Moritzstraße.
Grosses Lager in
Eisen- u. Messing-Betten
komplette Ausstattungen in
Steiner's Reform-Betten u. Wäsche.
Ueberrahme von Umzugs-Einrichtungen.
Stylgerechte Ausführung der Fenster-Decorationen und Portièren.
Ausführung ganzer Einrichtungen.
Muster-Zimmer.

Möbel-Magazin
J. Ronneberger
jetzt nur Scheffelstrasse 6, pt.,
Eckhaus der Quergasse,
12 grosse Schaufenster, grosse, helle
Geschäftsräume.
Anstreichte Preisverzeichnisse frei.
Verienung nach allen Stationen Sachsen
frachtfrei.
Grossartiges Lager
in fertigen
Polster- u. Tischlermöbeln
in einfacher bis elegantester Ausführung.
Besichtigung
auch ohne Kauf sehr gern gestattet.

Dr. med. Böhm's Institut
Christianstrasse 21, I.
für Gymnastik, Massage, Orthopädie, Elektrizität
und Wasserbehandlung. Spezial-Anstalt für Rückgrats-
Verkrümmungen und Thuro-Brand'sche Unterleibsmassage zur
möglichsten Verminderung von Operationen und des Tragens von
Ringern bei Frauenleiden.
Alle Arten Kurbäder, Kastendampfbäder und Heissluftbäder.
Bein-, Gesäss-, Armdampfbäder, Voll-, Halb-, Rumpf-, Sitz- und
Fussbäder.
Elektrische Bäder unter ärztl. Kontrolle.
Sprechzeit: Wechontags 11—12 Uhr Vorm., 3—4 Uhr
Nachm., Sonntags 8—9 Uhr.
Ausführliche Prospekte gratis. Telephone 3929, Amt I.

Kurbad Dresden,
Marschallstraße 18.
Kohlensaure Thermalbäder,
System Lippert,
dieses älteste von neuem, auch den technisch vollkommensten Systemen
in gleicher Vollkommenheit noch nicht erreichte Verfahren erzielt
unübertroffene Heilerfolge.

Dresdner Nachrichten.
Nr. 76
Seite 19.
Mittwoch, 17. März 1897

Dresden, Töchter-Pensionat,
Walpurgisstr. 1, Ecke Ferdinandspl.
von **H. Richter & M. Hante.**

Borstliche Ausbildung in Wissenschaften, Sprachen, Musik, Tanz, Angenehmes Kamillieren, Hohepolle Pflege, Klavier Preis, Beste Empfehlung d. Eltern der Pensionäre. Provisio umgebend.

Falkenstr. 8. Dresden-A. Falkenstr. 8.

R. H. Gerdes

vorm. F. A. Lucas Nachfig.,



Kinderwagen-Fabrik.

Fabrik und
Detailverkauf:
Falkenstr. 8.

Fillaten:
Dresden-Neust.,
Königsbrücker-
straße 61.
Dresden-Alte,
Johannesstr. 23.
Grosse Auswahl
in Neuheiten von
Kinderwagen
u. Fahrstühlen.
Reparaturen
prompt und billig.

**Bedeutend
vergrößertes Lager**

in
Schwarzen Stoffen

zur
Confirmation.

Hervorragende Geraer Fabrikate.

Ausschliesslich reinwollene Qualitäten.

| | | |
|-----------------------------------|-------|-------------|
| Schwarz Cheviot, | Meter | 70-250 Pf. |
| Schwarz Cachemir, | Meter | 90-400 Pf. |
| Schwarz Crêpe, | Meter | 90-260 Pf. |
| Schwarz Foulé, | Meter | 80-150 Pf. |
| Schwarz Jacquard, | Meter | 100-250 Pf. |
| Schwarz Armure, | Meter | 130-350 Pf. |
| Schwarz Frisé, | Meter | 200-300 Pf. |
| Schwarze Alpacaen und Panamas, | | |
| Breite 60 cm | Meter | 60-120 Pf. |
| Breite 100 cm | Meter | 220-275 Pf. |
| Reinseld. Merveilleux, | Meter | 200-600 Pf. |
| Reinselden Damas, | Meter | 210-350 Pf. |

Robert Böhme jr.

(Inhaber: Robert Böhme und Gustav Eienkel)

16 Georgplatz 16,
Eckhaus Waisenhausstr.

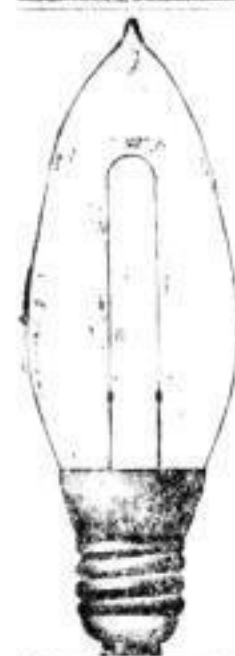

Zur Lieferung von
**Illuminations-
Glühlämpchen,**

sowie Uebernahme von
**Illuminations-
Dekorationen**

zu billigen Preisen empfehlen sich

Sauerbrey & Kostorz,
Dresden, Wettinerstr. 38, p.,
Telephon 4245.

**Neu! Leo Bahr's
Kühlanlagen u. Eisdürcke.**

Deutsches Reichspatent Nr. 70071. Patentiert in mehr Ländern.
Betrieb ohne Maschinen, nur mit Eis.
Rein Temperaturnochsel, keine Betriebsführung.
R. Neumann, Dresden-N., Görlitzerstr. 5 u. 7.
Prospekte gratis und franco.

Gut, reell, billig.
Credit-Haus I. Ranges.

Neu
am hiesigen
Platze.

**Waaren
und Möbel**
jeder Art.

**Grösstes
Unternehmen**
dieser Art in ganz
Deutschland.

Gegr. 1878.

Bequeme
Theilzahlung,
kleine Anzahlung.

Billig,
aber feste Preise.

Wer sich dieser drei Vortheile bei Einkauf

Auf Credit

theilhaftig machen will, wende sich vertrauensvoll in das
größte, älteste und bestrenommierte

**Waaren- und Möbel-
Credit-Haus**

Julius Ittmann

Neumarkt 9, I. Etage.

Täglich geöffnet bis 9 Uhr Abends.
Sonnabends bis 10 Uhr.

Hille's neueste Original-Motoren



mit grossartigen Verbesserungen und Neuerungen für
Gas, Benzin, Petroleum und Solaröl
zeichnen sich aus durch geringsten Brennstoffverbrauch
und vollkommenste Ausführung.

Moritz Hille, Gasmotorenfabrik,
Dresden-Löbtau.

Telegr.-Adr.: Motorenhille, Dresden. — Fernspr. Amt I Nr. 1528.
Preislisten und Anschläge gratis.

**Farbige
Seidenstoffe.**

Winter nach auswärts franco.

Kleider, Blousen u. Besatz,

platt, gemustert, in Tausenden Farben. Sämmtliche
Qualitäten sind auf die Solidität geprüft, täglich
Neuheiten.

Unerreicht billige Preise.

**Crefelder Sammet- u. Seidenhaus
Seifert & Co.,**
28 Pragerstrasse 28, I. (Schaukasten Hausflur.)

Wurmmittel für große und kleine Kinder
35 u. 30 Pf.

Wurmpulver für Erwachsene 50 Pf.

Wurmküpfchen gegen Madenwürmer 50 Pf.

Bandwurmmittel für Erwachsene u. Kinder
2.- u. 1.50 Mf.

Versandt nach auswärts.

Kgl. Hofapotheke Dresden,
Georgenthor.

**Chemisches Laboratorium
und Versuchsanstalt**

von
Julius Berthold,

geb. Ingenieur u. Chemiker.

Chemnitz und Altendorf i. Sa.

Bureau: Chemnitz, Theaterstr. 28, I., Sprechstunden 11-1.
Ausführung chem. Analysen aller Art, insbes. Metall-,
Erz-, Kohlen-, Schmiermittel-Untersuchungen.
Institut f. Nahrungs- u. Genussmittel-Analysen.
Ausarbeitung von techn. Verfahren zu constanten Preisen.
Mikroskopisches und bacteriologisches Laboratorium.
Electrochem. Analysen.
Fernspr. 1524, Amt 11.

**Düngerexport-Gesellschaft
zu Dresden.**

Wir offeriren:
Fäkaljauche pro 10,000 Kg. — 100 hl mit 20% 17.-
Cloake „ „ 45 „ „ „ 28.-
Pferdedünger „ „ 10,000 Kg. — 40.-
in Subien für Gärtnerei erfolgt, billigste
Berechnung

Telephon Amt 11, 2083.
Fabrik wasserdichter Segeltuche

von
Paul Binnwald, Kaiserstrasse 3

empfiehlt
Marquisen-Leinen

in vorzüglichen Qualitäten in grau und buntgestreift, in diversen
Breiten, pro D-Mtr. von 1 Mtr. aufwärts.
Sattler und Tapetier erhalten Rabatt.

Anker- u. Attila-Fahrräder

waren stets gefuchte Marken; die 97er Verbesserungen machen dieselben zu den schönsten und leistungsfähigsten Maschinen.

Vertreter:
Paul Schmelzer, Mechaniker,
Dresden, Ziegelstraße 17 u. 19.

Wache hält auf m. Lager sämtl. Werkzeu in **Fahrrad-Zubehör**, sowie auf meine vorrätig eingetragene und fachmännisch geleitete

Reparatur-Werkstatt
aufmerks.



Feuer!

und sel es selbst brennendes Petroleum, Wech, Theer, Schwefel, Öl, Fett, Benzin etc. wird sofort und radikal und mit schwacher Hauchentwicklung gelöscht durch meine dauerhaft geprüften

Feuer-Annihilatoren

(Hauptgröße ca. 30 Ltr. fassend, tragbar, Strahlabgabe beständig) mit befeuchteter

concentr. pulv. Löschmasse.
Preise ohne Konkurrenz.

Emil Schults,

Dresden-Neust. 12.

Höhere Kochschule

Dresden-Neustadt, Kurfürstenstrasse 9, part.

Die nächsten Kochkurse beginnen Anfang April. Das Honorar für die I. Abteilung beträgt 90 Mark, für die II. Abth. 60 Mark. — Anmeldungen beliebig. — Bestellungen, Tischgäste und Menagen werden nach angenommen. Prospekte und alles Nähere durch die Vorleserin



Sophie Voigt.

An unsere verehrte Kundschaft

beehren wir uns die ergebene Mittheilung zu machen, daß unser Lager in Stoff-Neuheiten für die Frühjahrs-Saison jetzt auf's Reichhaltigste sortirt ist. Wir widmen der **Maass-Anfertigung** unsere ganz besondere Aufmerksamkeit und liefern nach den neuesten Moden gearbeitete, in solidester Weise ausgeführte Herren-Kleidung unter Garantie für elegantes Passen zu äusserst billigen Preisen. Muster und Maass-Anleitung nach auswärts postfrei.

Hochachtungsvoll

Robert Eger & Sohn,

Stabliement für eleg. Herren-Kleidung,
gegründet 1853. 5 Frauenstrasse 5, gegenüber „Zum Pfau“.

Sämmtliche Neuheiten

für die Frühjahrs-Saison

in
**Regen-Paletots und Cape-Mänteln,
Jaquettes, Capes, Visites,
Costumes,
Kinder-Mänteln und Kinder-Jaquettes,
Staub- und Loden-Mänteln,
sowie Spitzen-Umhängen**

empfiehlt zu billigsten Preisen

Reinhold Ulbricht,
Marienstrasse 16.

Licht-Pausen

von 1.75 an.
Telephon Amt I, 2040.
Eichengäßchen 1.

Unentgeltlich

vert. Anweisung z. Rettung v. Trunksucht mit und ohne Vorwissen. — Kein Gebühemittel. — **M. Falkenberg,** Berlin, Sternstr. 29. — Ueber Tausend auch gerichtlich geprüfte und eidlich erhärtete Dank- und Anerkennungschriften bezeugen die Wiederkehr des häuslichen Glückes.

Creditanstalt für Industrie und Handel.

Errichtet 1856.

George Meusel & Co. Horn & Dinger.

Dresden, Altmarkt 13.

Stiienkapital: 10 Millionen Mark.

Reservefonds: 3,15 Millionen Mark.

Unsere Depositen-Kasse

vergütet bis auf Weiteres für Spareinlagen gegen Depositenbuch

bei täglicher Verfügung $2\frac{1}{2}\%$
„ einmonatlicher Kündigung 3%
„ dreimonatlicher „ $3\frac{1}{2}\%$ p. a.

Die Haupt-Kasse befolgt die Auszahlung von Geldern, kauft und verkauft Wechsel, Checs und Anweisungen auf alle europäischen und außereuropäischen Plätze und stellt Creditbriefe für Reisezwecke und Baarabzüge aus.

Die Effekten-Kasse übernimmt die Kontrolle von verlosbaren Effekten, sowie die Aufbewahrung geschlossener und offener Depots und die Verwaltung der letzteren.

Die Coupons-Kasse befolgt die Einlösung aller zahlbaren Coupons, Dividendenscheine und verlossten Wertpapiere, sowie deren Verwertung zu höchstmöglichen Couven. Auch erlisst sie dieselbe zur Einholung neuer Couponbogen.

Die Lombard-Kasse gewährt Vorkäufe auf börsenmäßige und verlosste Wertpapiere.

Die feuer- und diebstahlsichere Stahlkammer mit verriegelbaren Schranzfächern, welche unter eigenem Verichlus des Miethers stehen, wird zur gefälligen Benutzung empfohlen.

38 Preis-Medaillen

Windmotore

1-18 Pf. Kc
mit Selbstregul.
Carl Reinsch
Herrn S.A. Hoffmann
Dresden
1899

Kostenlose, selbstthätige Wasserrörderung auf jede Höhe und Entfernung (in Verbindung mit Hochreservoir) für Villen, Parkanlagen, Gärten, Fabriken, Gemeinden etc. — Selbstthätige Be- u. Entwässerungs-Anlagen für Ziegelleien, Steinbrüche, Felder, Wiesen etc. (gegen 3500 Anlagen (circa 300) Tage im Staatsbahnen, Behörden, Gebäu- u. Privatsachen). — Billigster Motor für Maschinenbetrieb (Kleinzerbe). — Pumpen aller Art für Hand-, Motoren- und Gabelbetrieb. — Wasserleitungs-Anlagen jeder Ausdehnung für Städte, Gemeinden u. Private. Garantie für Leistung und solide Ausführung. Kosten-Anschläge u. Prospekte nach Anfrage der gewünschten Leistung. Auf Wunsch örtliche Besichtigung. — Viele Hunderte Referenzen.

304
Amt I
G. THAMM
Möbeltransport-Verpackungs-Geschäft
GEGRÜNDET 1816
Dresden, Terrassenufer Nr. 10, W. A. 5.

Vorzügliche trocken-gegerbte

Umzüge In der Stadt, sowie nach auswärts mit den neuesten Patent-Polster-Möbelwagen übernimmt unter Garantie bester Ausführung

G. Thamm,

Dresden, Terrassenufer Nr. 10, gegründet 1816.
Rücklade-Gelegenheit

von: Berlin, Bayen, Breslau Chemnitz, Eisenach, Erfurt, Gotha, Leipzig, München, Naumburg a. S., Riesa, Weimar, Jittau;
nach: Chemnitz, Döbeln, Grimma, Glauchau, Leipzig, Rochlis, Schwarzenberg, Plauen i. O., Zwickau.

Goldene Medaille 1894. Bernspracher Amt 1. Nr. 1892. Goldene Medaille 1896.

Aelteste Dresdner Billard- und Queens-Fabrik

B. Heber, jetzt Liliengasse 5.

Empfehle mein großes Lager ff. Billards jeder Art und Größe, sowie große Auswahl in Cueves, Tüchern und Bällen zu billigen Preisen. Tisch-Billards mit umlegbaren Banden (Patent Heber), sowie desgl. mit Hebel. Reparaturen werden prompt beiorat.

Ohne jegliche Konkurrenz!

Musterschutz 57,983.

Dieses seit Jahren als vorzüglichstes Corset von jeder benutzenden Dame für äusserst praktisch und angenehm im Tragen anerkannt, bleibt bis jetzt die höchste Erfindung auf diesem Gebiete und erfreut sich immer größerer Verbreitung!

Es ist unentbehrlich für stärkeren Körperbau, weil durch Anknüpfung des Gummigürtels ohne Druck die Figur schlanker erscheint. Nur allein echt in der Corset-Manufaktur des Hrn. **O. Kummer, Waisenhausstraße, Ecke Victoriastraße**, neben dem Victoriaalon.

Gesundheits-Corsets, gewählter, besserer Stoffen, nach ärztlicher Vorrichtung, am Lager und nach Maß. Corsets der ersten Fabriken des In- und Auslandes in vorzüglicher Ausführung, äußerlicher besserer Stoffen in großer Auswahl stets am Lager. **Wach-Corsets** prompt und vorzüglich haltend. Reparaturen schnell und billig. **Wach-Corsets** unübertrefflich, wie neu hergestellt. **Quarta-Binder**, vorzüglich, per Duzend 95 Pfg.

Offen.

Sanatorium zu Langebrück
bei Dresden. (Staatlich concessionirte Privatheilanstalt.)
Kohlensaure Mineralbäder.
Prospekte auf Verlangen vom Besitzer approb. Arzt **Dr. Lesovsky.**

Eingebrannte **Photographie**
auf Porzellan-Gegegenstände fertigt **Kneller**, Dresden, Grunauerstraße 18, 2. Et.

Dresdner Nachrichten.
Nr. 70. Seite 21. — Mittwoch, 17. März 1897

Adresse
einer billigen, streng reellen Bezugsquelle

für
Herren- u. Knaben-Garderoben

L. Grossmann
Sächs. Garderoben-Fabrik

Nr. 10 Wettinerstraße Nr. 10
Parterre und 1. Etage.

— Eine Minute vom Postplatz, vor dem „Tivoli“ —

Der so ohk und billig kleiden will, der muß kaufen:

L. Grossmann's
Herren-Anzüge

in wunderbar schönen Farben, modern und fest gemacht, vom einfachsten bis zum elegantesten Genre in allen Breitsagen, von 10 bis 50 Mark.

L. Grossmann's
Sommer-Paletots, Pelerinen-Mäntel u. Havelocks

schnell und vorzüglich bearbeitet, von 10 bis 30 Mark.

L. Grossmann's
Stoff-, Cheviot- und Kammgarn-Hosen

reizende Dessins, moderner Schnitt, von 3 bis 18 Mark.

L. Grossmann's
Konfirmanden-Anzüge

in Schwarz, blau, braun und gemustert, vom einfachsten bis elegantesten Maßanzug, von 8 bis 30 Mark.

L. Grossmann's
Kinder-Anzüge (Alter 3-14 Jahren)

sind in reizenden Neuheiten und Massen-Auswahl versehen. Preis 2 bis 20 Mark.

L. Grossmann's
Maß-Abtheilung

wird unter besonderer Leitung eines tüchtigen Zuschneiders geführt und bietet betreffs Preise, Schnitt und Sitz alle Vortheile.

Aufzüge [Fahrstühle] liefert **A. Kühnscherf jr.,**
Dresden-Friedrichstadt,
Vorwerkstrasse 8.
Telephon Amt I. 115.



Schladitz - Cassetten!



Feuer- und diebessicher. Prima Qualität mit vertieft liegendem Deckel, welcher unbefugtes Öffnen verhindert, da man mit keinem Instrumente zwischen Deckel und Kasten kann. Durch bedeutende Vergrößerung unserer Cassettenfabrikation können wir zu **äußerst billigen Preisen** etwas ganz Vorzügliches liefern. **Katalog gratis und franko!**

Aktien-Gesellschaft Fahrrad- und Maschinen-Fabrik (vorm. H. W. Schladitz), Dresden.
Stadtniederlage: Reitbahnstraße 5.

Astrachan-Caviar empfiehlt **Wassily N. Schischin**

— hochfein, mild —

Hoflieferant — Seestrasse 9.

Möbel-Transport-Gelegenheit.

Nach:

- Bamberg
- Bayreuth
- Berlin
- Brandenburg
- Hamburg
- Hannover
- Leipzig
- Regensburg
- Sitzau



Von:

- Baden
- Baden
- Berlin
- Chemnitz
- Wittenberg
- Magdeburg
- München
- Nürnberg
- Salzburg
- Süß

Empfehlend sich zur Übernahme von Umzügen für Stadt und Land, sowie per Eisenbahn mit und ohne Umladung und gestattet sich hierbei speziell auf seine **grossen, verschlossbaren Patent-Möbelwagen** aufmerksam zu machen.

Güter-An- und Abfuhr zu billigsten Sätzen.

Verzinkerei.

Am 15. März eröffnen wir auf unserem Werke bei Riesa den Betrieb einer **Verzinkerei** und übernehmen **Lohnverzinkung** von **Bauisen, Belagisen** bis 10 Meter Länge, **Tonnenblechen, Buckelblechen** u. s. w., ferner von **Klempner- und Dachdecker-Bedarfsartikeln**, als: **Rohrscheiben, Rohrhaken, Rinnenhaken, Dachhaken, Schneefanggittern, Dachfenstern** u. s. w., sowie von **Schwarzblechwaaren** bis 700 mm Durchmesser und **Eisengusswaaren** aller Art.

Action-Gesellschaft „Lauchhammer“
Vereinigter vormals Gräf. Einsiedel'sche Werke.

Ausverkauf wegen Konkurs
Schreibergasse 5.

Die zur Konkursmasse der Firma **Carl Wilt. Paul** hier gehörenden **Waarenvorräthe**, als: **Ananas in Dosen, Fruchtconserven**, eine größere Partie **conserv. Erbsen und Bohnen, Gelsardinen, russ. Sardinen, Hummer, Traubenrosinen, Schalmandeln, Aprikosen, Tafeläpfel, Schnittkäse, Macaronicelli, Mondamin, Souchongthee I., Schweizerkäse, Astrachan-Caviar etc.** werden wegen **Schluß des Ausverkaufs** zu **weiter herabgesetzten Preisen** ausverkauft. Die **Geschäftslotalitäten**, als: **Verkaufs-, Niederlags- und Comptoir-Räume** sind **sofort** zu **vermietben.**
Bernhard Canzier, Konkurs-Verwalter.

Gutbef...
genem...
n. gutem...
schönen...
Eite gel...
mögen, i...
dort. G...
eine Le...
mit Rind...
welche g...
Sein zu...
Waffen...
anaphie...
und Altes...
23 März...

Sell...
Fabrik...

Teppiche.

Grösstes Lager. Neue grosse Sortimente jeder Geschmacksrichtung. Fortlaufend Eingang von Neuheiten.

| | |
|--|---|
| Germania-Teppiche. Sortirt in 4 Qualitäten u. 4 Grössen. Stüd Mt. 3.60, 5.00, 6.25-18.00. | Niederländer-Teppiche. Vorzüglicher Teppich, für Schlaf- u. Kinder-Zimmer geeignet. 3 Grössen. Stüd Mt. 9.00, 13.50, 19.00. |
| Tapestry-Teppiche. Praktisch und sehr haltbar im Gebrauch. In 7 Grössen. Stüd Mt. 11.00, 17.00, 21.00, 28.00-70.00. | Velour-Teppiche. Effektvoller Teppich, solid und dauerhaft. In 8 Grössen. Stüd Mt. 16.00, 22.50, 27.00, 38.00-150.00. |
|  | |
| Axminster-Teppiche. An Farbenreichtum der hervorragendste Teppich. Sortirt in couranten und aparten Mustern in Persischem, Rococo- und Blumen-Geschmack. In 8 Qualitäten und 7 Grössen am Lager. Stüd Mt. 5.00, 7.00, 8.50, 9.50, 14.00, 18.00, 24.00-145.00. | |
| Brüssel-Teppiche. Haltbarster und solidester Teppich. In 4 Grössen. Stüd Mt. 23.00, 40.00, 60.00, 95.00. | Knüpf-Teppiche (Smyrna-Teppiche). In 8 Qualitäten und jeder beliebigen Größe lieferbar. Auf Mt. Mt. 11.50, 13.00, 14.50, 21.00-35.00. |

Bett- und Pult-Vorlagen.
 Zu sämtlichen obigen Qualitäten passend, in verschiedenen Grössen und grosser Auswahl.

Tapestry-, Brüssel- und Velour-Stückwaare zum Belegen ganzer Zimmer.
 Meter Mt. 2.40, 2.75, 4.00, 6.00.

Läuferstoffe. — Linoleum.

Robert Bernhardt

Manufaktur- und Modewaaren-Haus
 Dresden, Freiburgerplatz 20.

Edison-Salon.

Kinematograph Lumière.

(Lebende Photographie.)

Tivoli — Wettinerstr. 12 — untere Säle.
 Eintritt 50 Pf. Meierei-Platz 1 Mt. Kinder die Hälfte.
Gänzlich neues Programm.
 Vorstellungen täglich von 2 1/2 bis 10 Uhr Abends halbstündlich. Sonntags von 11 bis 1 1/2 und 3 bis 11 Uhr Abends.
 Phonographen, Kinetoscope, Musik- und Schach-Automaten bei freiem Eintritt täglich von 11 Uhr ab geöffnet.
Das geehrte Publikum wird ausdrücklich darauf aufmerksam gemacht, dass alle die hier angezeigten Apparate diejenigen sind, welche sich auf der hiesigen Ausstellung für Kunst und Gewerbe 1896 befanden.

Bekanntmachung.

Die in diesem Jahre geplante Vertheilung mehrerer neuer Straßen mit 1700 m Gesamtlänge, einschliesslich Beschleunigung, Erdmassenbewegung, Pflasterung etc., sowie die Pflasterung von einigen jetzt chausseierten Straßen mit zusammen 1200 m Länge soll ganz oder theilweise an leistungsfähige Unternehmer vergeben werden. — Pläne, Zeichnungen und Bedingungen werden von der Gemeinde selbst geliefert.
 Anträge, nebst den nötigen Unterlagen und näheren Angaben, können von der unterzeichneten Stelle gegen Erstattung von 3 Mt. Copial-Gebühren bezogen werden.
Böbten, am 10. März 1897.

Der Gemeinde-Rath.

Weigert, Gemeinde-Vorstand.

Neue Sophas,
 theilw. in Stoffen, gute Bezüge, fauft man nirgends billiger als Coucoustr. 45. Stk. part. rechts. Nehme alte Sophas mit an.
Rover, Pneum. 97er Mod., vollständig zu verk. Holtenstr. 46, part.

Abfahrt und Ankunft der Eisenbahnen in Dresden.

| | | | | | | | | | | | | | | | | | | | | | | |
|---|---|--|---|---|---|--|--|---|---|---|---|---|--|---|---|---|--|---|--|--|--|--|
| Annaberg: 3.18* 6.5 8.20 12.15 4.42 6.50* nur Sächsischb. 7.55 - Rnt. 8.27 2.09 4.15 6.52 10.07 11.12. | Arnsdorf (Sächs. Bahnh.): 6.0 8.16 7.15 8.50 9.5 10.45 12.20 12.55 1.15 2.10 3.10 3.35 4.0 5.15 5.35 7.15 7.35 9.0 9.25 10.30 11.45 - Rnt. 5.29 6.25 7.28 7.39 8.4 10.15 10.57 11.12 12.47 1.51 2.5 3.7 4.38 5.14 5.34 6.22 7.21 8.53 9.51 10.42 12.6. | Bergschneidhöl: 6.5 12.50 4.50 7.25 - Rnt. 9.31 2.5 5.22 8.44. | Berlin (über Göttingen): 6.23 10.17* 2.57* 7.20 - Rnt. 10.28 11.1* 4.18* 6.51 11.21. | Berlin (über Rügen): 3.13 7.51* 2.16 5.50 7.20* - Rnt. 12.15 4.50 9.14* 11.56 1.58*. | Bodenbach (Sächs.): 2.16* 4.15 15.50 b. Vornal 6.12 6.45 b. Schönbau 7.7 10.5 bis Vornal 10.15 b. Schönbau 9.25 11.25* 12.20 bis Vornal 12.50 12.55 bis Schönbau 2.55 3.15 3.35 4.25 bis Vornal 4.50 6.20 10.18 Schönbau, 7.30 bis Vornal 7.10 9.5 bis Vornal 9.35* 10.45 bis Vornal 11.45 - Rnt. 2.45* 15.31 und 6.12 von Vornal 7.7 7.21 von Vornal 7.31* 10.21 von Schönbau 8.55* 10.40 12.36 1.57 12.5 b. Schönbau, 2.40 b. Vornal 3.55 15.28 von Schönbau 6.33 10.31 b. Vornal 6.58 7.45 b. Vornal 8.44 9.10 b. Vornal 10.27 11.18 u. Schönbau. | Breslau: 12.51* 6.16 9.5 10.22* 12.35 3.25 4.30* 9.25 - Rnt. 3.37* 7.24 10.30* 12.31 3.37* 5.14 9.51. | Chemnitz (über Freiberg): 5.18* 6.5 8.50* 9.20 12.15 3.15 4.43 5.50* 7.55 10.40 - Rnt. 6.50 9.27 9.55* 11.20 2.0 4.15 6.52 8.4* 10.0* 11.12. | Cottbus: 12.15 8.45 2.15 7.21* - Rnt. 12.41* (8.22 b. Ruhland): 10.55* 12.15 6.16. | Dippoldswalde - Kipsdorf: 7.5 11.25 4.19 8.5 - Rnt. 9.4 12.45 4.32 9.28. | Eger (über Reichenbach): 5.18* 6.5 8.50* 9.20 10.40 - Rnt. 6.50 2.9 6.52 8.4* 10.0* 11.12. | Elsterwerda (Sächs. Bahnh.): 8.1 4.45 - Rnt. (Dresden-8.): 6.42 2.25. | Freiberg: 5.18* 6.5 8.50* 9.20 12.15 3.15 4.43 5.50* 7.55 10.40 11.40 - Rnt. 6.50 7.34 9.27 9.55* 11.20 2.0 4.15 6.52 8.4* 10.0* 11.12. | Glauchau-Görlitz: 5.50 9.15 12.30 Sonn- u. Feiertags im October 2.14 2.25 (12.30 bis 12.45 nach Chemnitz) 2.14 2.25 9.31 12.36 8.23 7.45 b. Rastbach- (12.30) (12.30 Sonn- u. Feiertags im Oc- tober) 10.27. | Görlitz (Sächs. Bahnh.): 6.16 9.5 10.22* 12.35 12.10 bis Rastbach 9.25 10.30 11.25 bis Vornal 9.25 10.21 bis Schönbau 2.55 3.15 3.35 bis Vornal 12.57* - Rnt. 3.37* (8.25 von Vornal) 7.28 17.52* von Vornal 7.30 10.30 10.57 1.50 3.57* 4.38 von Schönbau 6.14 7.5 9.21 (11.18 von Vornal). | Grossenhain (Sächs. Bahnh.): 6.23 6.25 9.23 9.45 10.17* 11.25 2.15 2.39* 3.5 6.0 7.31* 7.40 8.11 10.25 12.15 - Rnt. 6.22 10.21 10.45 10.53* 11.1* 12.15 12.23 2.25 4.5 4.15* 6.14 6.51 7.23 10.25 11.23 11.56 12.41*. | Hainichen: 6.5 9.20 12.15 3.15 7.25 - 8.50* 10.40 - Rnt. 6.40 9.55 11.20 12.0 von Guben 4.15 6.32 8.4* 10.0* 11.12. | Kamenz: 6.16 9.45 12.25 4.0 7.15 9.25 10.40 11.20* 12.20* - Rnt. 7.28 10.18 1.53 4.38 5.23 10.42. | Karlshof (über Naumburg-Teplitz): 2.16* 4.15 6.12 7.7 12.50 4.50 - Rnt. 2.46* 1.27 6.11. | Königsbrunn: 6.0 mit Vornal bis 13. December u. ab 15. März 7.15 10.45 3.10 6.20 mit Chemnitz bis 15. December u. ab 15. März 7.15 (11.45 Sonn- u. Feiertags) - Rnt. 15.20 mit Vornal bis 15. December u. ab 15. März 7.13 11.25 12.55 mit Chemnitz bis 15. December u. ab 15. März 7.22 10.42 Sonntags und Feiertags. | Königsbrunn: 6.5 12.35 Sonn- tags, Sonn- u. Feiertags 8.5 7.25 - Rnt. 10.27 10.27* 11.12 u. mit Chemnitz. Sonn- u. Feiertags 9.51. | Königsbrunn: 6.5 12.35 Sonn- tags, Sonn- u. Feiertags 8.5 7.25 - Rnt. 10.27 10.27* 11.12 u. mit Chemnitz. Sonn- u. Feiertags 9.51. | Leipzig (über Bitterfeld): 7.7 12.35 2.47 5.24 8.5 (12.30 bis Chemnitz) - Rnt. 10.1 von Chemnitz 12.50 2.0 4.23 9.22. |
|---|---|--|---|---|---|--|--|---|---|---|---|---|--|---|---|---|--|---|--|--|--|--|

Verbindungsbahn. Von Dresden
 nach Leipzig: 12.2 12.51* 1.31
 2.1* 6.20 6.40 6.41 10.21 10.32 10.57*
 11.1* 11.42 12.12 12.31 1.9 1.31 2.41 4.9
 4.19* 4.35 6.31 6.45 8.35* 9.18* 9.36
 10.53 11.24. - Von Leipzig: 6.15
 6.35 6.51 7.2 7.15* 7.27 8.17 10.2
 11.12 11.41* 12.28 7.25 10.4 11.18.
 Von Dresden nach Leipzig nach Chemnitz:
 12.2 12.51* 1.31 2.1* 6.20 6.40
 6.41 10.21 10.32 10.57* 11.1* 11.42
 12.12 12.31 1.9 1.31 2.41 4.9
 4.19* 4.35 6.31 6.45 8.35* 9.18* 9.36
 10.53 11.24. - Von Chemnitz nach
 Leipzig: 6.15 6.35 6.51 7.2 7.15* 7.27
 8.17 10.2 11.12 11.41* 12.28 7.25 10.4
 11.18.
Vorzüge von Friedrichstadt
 1.25 1.50 2.15 2.40 3.10 3.35 4.10
 4.35 5.10 5.35 6.10 6.35 7.10
 7.35 8.10 8.35 9.10 9.35 10.10
 10.35 11.10 11.35 12.10 12.35 1.10
 1.35 2.10 2.35 3.10 3.35 4.10 4.35
 5.10 5.35 6.10 6.35 7.10 7.35 8.10
 8.35 9.10 9.35 10.10 10.35 11.10
 11.35 12.10 12.35 1.10 1.35 2.10 2.35
 3.10 3.35 4.10 4.35 5.10 5.35 6.10
 6.35 7.10 7.35 8.10 8.35 9.10 9.35
 10.10 10.35 11.10 11.35 12.10 12.35
 1.10 1.35 2.10 2.35 3.10 3.35 4.10
 4.35 5.10 5.35 6.10 6.35 7.10 7.35
 8.10 8.35 9.10 9.35 10.10 10.35
 11.10 11.35 12.10 12.35 1.10 1.35 2.10
 2.35 3.10 3.35 4.10 4.35 5.10 5.35
 6.10 6.35 7.10 7.35 8.10 8.35 9.10
 9.35 10.10 10.35 11.10 11.35 12.10
 12.35 1.10 1.35 2.10 2.35 3.10 3.35
 4.10 4.35 5.10 5.35 6.10 6.35 7.10
 7.35 8.10 8.35 9.10 9.35 10.10 10.35
 11.10 11.35 12.10 12.35 1.10 1.35 2.10
 2.35 3.10 3.35 4.10 4.35 5.10 5.35
 6.10 6.35 7.10 7.35 8.10 8.35 9.10
 9.35 10.10 10.35 11.10 11.35 12.10
 12.35 1.10 1.35 2.10 2.35 3.10 3.35
 4.10 4.35 5.10 5.35 6.10 6.35 7.10
 7.35 8.10 8.35 9.10 9.35 10.10 10.35
 11.10 11.35 12.10 12.35 1.10 1.35 2.10
 2.35 3.10 3.35 4.10 4.35 5.10 5.35
 6.10 6.35 7.10 7.35 8.10 8.35 9.10
 9.35 10.10 10.35 11.10 11.35 12.10
 12.35 1.10 1.35 2.10 2.35 3.10 3.35
 4.10 4.35 5.10 5.35 6.10 6.35 7.10
 7.35 8.10 8.35 9.10 9.35 10.10 10.35
 11.10 11.35 12.10 12.35 1.10 1.35 2.10
 2.35 3.10 3.35 4.10 4.35 5.10 5.35
 6.10 6.35 7.10 7.35 8.10 8.35 9.10
 9.35 10.10 10.35 11.10 11.35 12.10
 12.35 1.10 1.35 2.10 2.35 3.10 3.35
 4.10 4.35 5.10 5.35 6.10 6.35 7.10
 7.35 8.10 8.35 9.10 9.35 10.10 10.35
 11.10 11.35 12.10 12.35 1.10 1.35 2.10
 2.35 3.10 3.35 4.10 4.35 5.10 5.35
 6.10 6.35 7.10 7.35 8.10 8.35 9.10
 9.35 10.10 10.35 11.10 11.35 12.10
 12.35 1.10 1.35 2.10 2.35 3.10 3.35
 4.10 4.35 5.10 5.35 6.10 6.35 7.10
 7.35 8.10 8.35 9.10 9.35 10.10 10.35
 11.10 11.35 12.10 12.35 1.10 1.35 2.10
 2.35 3.10 3.35 4.10 4.35 5.10 5.35
 6.10 6.35 7.10 7.35 8.10 8.35 9.10
 9.35 10.10 10.35 11.10 11.35 12.10
 12.35 1.10 1.35 2.10 2.35 3.10 3.35
 4.10 4.35 5.10 5.35 6.10 6.35 7.10
 7.35 8.10 8.35 9.10 9.35 10.10 10.35
 11.10 11.35 12.10 12.35 1.10 1.35 2.10
 2.35 3.10 3.35 4.10 4.35 5.10 5.35
 6.10 6.35 7.10 7.35 8.10 8.35 9.10
 9.35 10.10 10.35 11.10 11.35 12.10
 12.35 1.10 1.35 2.10 2.35 3.10 3.35
 4.10 4.35 5.10 5.35 6.10 6.35 7.10
 7.35 8.10 8.35 9.10 9.35 10.10 10.35
 11.10 11.35 12.10 12.35 1.10 1.35 2.10
 2.35 3.10 3.35 4.10 4.35 5.10 5.35
 6.10 6.35 7.10 7.35 8.10 8.35 9.10
 9.35 10.10 10.35 11.10 11.35 12.10
 12.35 1.10 1.35 2.10 2.35 3.10 3.35
 4.10 4.35 5.10 5.35 6.10 6.35 7.10
 7.35 8.10 8.35 9.10 9.35 10.10 10.35
 11.10 11.35 12.10 12.35 1.10 1.35 2.10
 2.35 3.10 3.35 4.10 4.35 5.10 5.35
 6.10 6.35 7.10 7.35 8.10 8.35 9.10
 9.35 10.10 10.35 11.10 11.35 12.10
 12.35 1.10 1.35 2.10 2.35 3.10 3.35
 4.10 4.35 5.10 5.35 6.10 6.35 7.10
 7.35 8.10 8.35 9.10 9.35 10.10 10.35
 11.10 11.35 12.10 12.35 1.10 1.35 2.10
 2.35 3.10 3.35 4.10 4.35 5.10 5.35
 6.10 6.35 7.10 7.35 8.10 8.35 9.10
 9.35 10.10 10.35 11.10 11.35 12.10
 12.35 1.10 1.35 2.10 2.35 3.10 3.35
 4.10 4.35 5.10 5.35 6.10 6.35 7.10
 7.35 8.10 8.35 9.10 9.35 10.10 10.35
 11.10 11.35 12.10 12.35 1.10 1.35 2.10
 2.35 3.10 3.35 4.10 4.35 5.10 5.35
 6.10 6.35 7.10 7.35 8.10 8.35 9.10
 9.35 10.10 10.35 11.10 11.35 12.10
 12.35 1.10 1.35 2.10 2.35 3.10 3.35
 4.10 4.35 5.10 5.35 6.10 6.35 7.10
 7.35 8.10 8.35 9.10 9.35 10.10 10.35
 11.10 11.35 12.10 12.35 1.10 1.35 2.10
 2.35 3.10 3.35 4.10 4.35 5.10 5.35
 6.10 6.35 7.10 7.35 8.10 8.35 9.10
 9.35 10.10 10.35 11.10 11.35 12.10
 12.35 1.10 1.35 2.10 2.35 3.10 3.35
 4.10 4.35 5.10 5.35 6.10 6.35 7.10
 7.35 8.10 8.35 9.10 9.35 10.10 10.35
 11.10 11.35 12.10 12.35 1.10 1.35 2.10
 2.35 3.10 3.35 4.10 4.35 5.10 5.35
 6.10 6.35 7.10 7.35 8.10 8.35 9.10
 9.35 10.10 10.35 11.10 11.35 12.10
 12.35 1.10 1.35 2.10 2.35 3.10 3.35
 4.10 4.35 5.10 5.35 6.10 6.35 7.10
 7.35 8.10 8.35 9.10 9.35 10.10 10.35
 11.10 11.35 12.10 12.35 1.10 1.35 2.10
 2.35 3.10 3.35 4.10 4.35 5.10 5.35
 6.10 6.35 7.10 7.35 8.10 8.35 9.10
 9.35 10.10 10.35 11.10 11.35 12.10
 12.35 1.10 1.35 2.10 2.35 3.10 3.35
 4.10 4.35 5.10 5.35 6.10 6.35 7.10
 7.35 8.10 8.35 9.10 9.35 10.10 10.35
 11.10 11.35 12.10 12.35 1.10 1.35 2.10
 2.35 3.10 3.35 4.10 4.35 5.10 5.35
 6.10 6.35 7.10 7.35 8.10 8.35 9.10
 9.35 10.10 10.35 11.10 11.35 12.10
 12.35 1.10 1.35 2.10 2.35 3.10 3.35
 4.10 4.35 5.10 5.35 6.10 6.35 7.10
 7.35 8.10 8.35 9.10 9.35 10.10 10.35
 11.10 11.35 12.10 12.35 1.10 1.35 2.10
 2.35 3.10 3.35 4.10 4.35 5.10 5.35
 6.10 6.35 7.10 7.35 8.10 8.35 9.10
 9.35 10.10 10.35 11.10 11.35 12.10
 12.35 1.10 1.35 2.10 2.35 3.10 3.35
 4.10 4.35 5.10 5.35 6.10 6.35 7.10
 7.35 8.10 8.35 9.10 9.35 10.10 10.35
 11.10 11.35 12.10 12.35 1.10 1.35 2.10
 2.35 3.10 3.35 4.10 4.35 5.10 5.35
 6.10 6.35 7.10 7.35 8.10 8.35 9.10
 9.35 10.10 10.35 11.10 11.35 12.10
 12.35 1.10 1.35 2.10 2.35 3.10 3.35
 4.10 4.35 5.10 5.35 6.10 6.35 7.10
 7.35 8.10 8.35 9.10 9.35 10.10 10.35
 11.10 11.35 12.10 12.35 1.10 1.35 2.10
 2.35 3.10 3.35 4.10 4.35 5.10 5.35
 6.10 6.35 7.10 7.35 8.10 8.35 9.10
 9.35 10.10 10.35 11.10 11.35 12.10
 12.35 1.10 1.35 2.10 2.35 3.10 3.35
 4.10 4.35 5.10 5.35 6.10 6.35 7.10
 7.35 8.10 8.35 9.10 9.35 10.10 10.35
 11.10 11.35 12.10 12.35 1.10 1.35 2.10
 2.35 3.10 3.35 4.10 4.35 5.10 5.35
 6.10 6.35 7.10 7.35 8.10 8.35 9.10
 9.35 10.10 10.35 11.10 11.35 12.10
 12.35 1.10 1.35 2.10 2.35 3.10 3.35
 4.10 4.35 5.10 5.35 6.10 6.35 7.10
 7.35 8.10 8.35 9.10 9.35 10.10 10.35
 11.10 11.35 12.10 12.35 1.10 1.35 2.10
 2.35 3.10 3.35 4.10 4.35 5.10 5.35
 6.10 6.35 7.10 7.35 8.10 8.35 9.10
 9.35 10.10 10.35 11.10 11.35 12.10
 12.35 1.10 1.35 2.10 2.35 3.10 3.35
 4.10 4.35 5.10 5.35 6.10 6.35 7.10
 7.35 8.10 8.35 9.10 9.35 10.10 10.35
 11.10 11.35 12.10 12.35 1.10 1.35 2.10
 2.35 3.10 3.35 4.10 4.35 5.10 5.35
 6.10 6.35 7.10 7.35 8.10 8.35 9.10
 9.35 10.10 10.35 11.10 11.35 12.10
 12.35 1.10 1.35 2.10 2.35 3.10 3.35
 4.10 4.35 5.10 5.35 6.10 6.35 7.10
 7.35 8.10 8.35 9.10 9.35 10.10 10.35
 11.10 11.35 12.10 12.35 1.10 1.35 2.10
 2.35 3.10 3.35 4.10 4.35 5.10 5.35
 6.10 6.35 7.10 7.35 8.10 8.35 9.10
 9.35 10.10 10.35 11.10 11.

Zur Konfirmation: Schwarze Kleiderstoffe.

- Schwarze, reinwollene, glatte Stoffe**, als: Cachemire, Crêpe, Cheviot, Serge, Armure, Tricotine etc., 90 bis 120 cm breit, Meter 0.70, 0.80, 0.90, 1.—, 1.25, 1.50, 1.80, 2.00 bis 5.50 Mk.
- Schwarze reinwollene Fantasie-Stoffe** mit reizenden kleinen Mustereffekten, als: Crêpe, Façonné, Frisé, Crêpon etc., ca. 100 bis 110 cm breit, Meter 1.25, 1.35, 1.45, 1.50 bis 5.50 Mk.
- Schwarze, glatte u. gemusterte Mohair-Stoffe**, als: Figured, Striped, Prima-Orleans, Panama etc., 100 bis 110 cm breit, Meter 2.—, 2.10, 2.25, 2.40 bis 5.50 Mk.
- Schwarze, halbwollene, glatte und gemusterte Stoffe**, als: Alpaca, Panama etc., Meter 0.50, 0.65 bis 2.40 Mk.
- Schwarze Seidenstoffe**, glatt und gemustert, für Kostüme, Blousen und Besätze, als: Merveilleux, Armure, Paille, Satin, Duchesse, Damassé, Moiré etc., Meter 2.10, 2.30, 2.50, 2.75 bis 10 Mk.

Schwarze, fertige Kleider für Konfirmandinnen

(Rock mit Blouse)
durchaus auf Futter gearbeitet, 12, 14, 16 bis 20 Mk.

Schwarze, fertige Blousen

(sogenannte Backfischgrößen), 3, 4, 4.50, 5 Mk.

Anfertigung nach Mass in kürzester Frist.

- Schwarze und weiße Unterröcke. Schwarze Schürzen.
- Schwarze Herren-Slripse. Schwarze Handschuhe.
- Schwarze, wollene u. seidene Tücher. Schwarze Pelerinen.

Robert Bernhardt

Manufaktur- und Modewaarenhaus
Dresden, Freiburger Platz 20, part., I. u. II. Etage.

Pianino

hochgelegenes Aufbaugeschloß,
7 Klappen, Kontrabaß mit
wundervollem Ton
ist bei Raffe zu verkaufen für
370 Mk.

u. außergewöhnl. billig eins von
Lipp & Sohn, Stuttgart,
Rosenstr. 49, I., Gedächtnisstr.

Syhe,
Planohammerfabrik.

Haus- u.
Küchengeräte,
Elschränke,
H. Keller,
Grünauerstr. 22

Vogelkäfige
von den einfachsten
bis zu hochfeinen
Messingkäfigen
C. F. A. Richter & Sohn
Dresden, Wallstr. 7, a. d. Post.

**Ausstellungs-
Pavillon,**
Seffin, Maßbaum gemalt, weiß,
Unterbau, 3 Mtr. hoch, 2 Mtr.
im Durchmesser, aus erhalten,
ist billig zu verkaufen. Gesellige
Offerten unter **R. G. 273** an
**Hausenstein u. Vog-
ler, A.-G., Dresden.**

Flügel

v. Rays, klein, billig zu ver-
kaufen, desgl. Pianino von
Bachstein, wie neu.

E. Hoffmann,
Amalienstr. 15, 2.

Radler- Fahrräder

von Geint. Rieher, Frankfurt
a. M., die neuere Mod. Herren-,
Damen- und Kinderfahrer ver-
kauft auch gegen Theil, **Adolf
Mehhorn, Graun-Fressd.**

L. Lehmann & Cie.,

Fabrik kosmetischer Artikel,
Weinböhlen-Dresden.

Patente
seit 1877
Otto Wolff, Patent-Anwalt
DRESDEN, Pragerstrasse 10
14 Ecke Traugottstrasse
Marken & Musterrecht

Ein Paar schottische Schäferhunde,

(Hund und Hündin), schön ge-
zeichnet, sind wegen Todesfalls
des Besitzers so bald als möglich
zu verkaufen (mit Stammbaum),
auch werden sie einzeln billigst
abgegeben. **Falkenhain b. Wei-
ß, Nr. 66, Bes. Leipzig.**

Reeller Möbel-Ausverkauf.

Wegen Umzug u. Raumung
meines großen Vorrats herr-
schaftlicher Möbel b. 1. April
verkaufe ich zu jed. anneh-
mlichen Preis unter Garantie.
E. Gassert,
Amalienstraße 12, I.

Leonerger Hund,

schönes Thier, sehr wachsam, da-
bei kinderlieb, passend für Villa
od. groß. Hof, wog. Platzangebot
zu verf. **Söllnerstr. 32, part.**

Seltene Gelegenheit!

40 Bettstellen mit Matratzen
sind einzeln gegen eine Anzahl
von 6-10 Mk. und wöchentliche
Abzahlung von 1 Mk. sofort ab-
zugeben. Näheres bei

N. Fuchs,
Rienmarkt 7, I.
Kinderwagen-Höfen
Königsbrückerstraße 56,
Zwingerstraße 8.

Junger Weidmüller, 30 J., Besitzer eines kleinen Ge- schäfts, welches das elterliche Hausgrundstück übernehm. will, wünscht sich bald

zu verheirathen.

Wirtschaftl. Mädchen oder ja-
Witwen ohne Anhang mit ein-
di. portabl. Verm. v. 6-8000 Mk.
wollen Offert. u. **O. 2385** in
der Exped. d. M. niederlegen.

Selbst. Dec. 30-jähr. Mitterguts- besitzerin, Witte hier, in guter dauernder Stellung auf Mittelgut (Wesig, nicht dabelst wohnhaft), wünscht sich u. einer gebild., weiblich. Landwirthin zu

verheirathen.

Vertrauensw. Off. mit näh. An-
gaben, event. Bild, auch durch
Ältern bei. Vermund. erbeten u.
L. R. 151 „Invalidendank“
Dresden. Strenge Verschwie-
genheit. Rückmeldung nicht conv.
Offerten zugesichert.

Griechische Weine

1. Probekiste
12 große Flaschen
in 12 Sorten
19 Mark

FRIEDR. CARLOTT
Würzburg
Freischuhgasse 11. Franco.
Kiste frei. Packung frei.

Durchaus aufrichtig!

Ein in der Provinz Schlesien
im Staatsdienst angestellter Be-
amter mit jährlich 4000 Mk. Ge-
halt, 50 Jahre alt, tüchtige Er-
ziehung, ohne Anhang und
musikalisch gebildet, sucht auf
diesem Wege eine

Lebensgefährtin.

Damen aus ehrenwerther Famil.,
mit vorwiegendster Veranlagung
bis Anfang der 30er Jahre, häus-
lichen Sinnes, etwas musikalisch,
sympathisches Aeußere, wenn auch
ohne Besondere, werden gebeten,
ihre werthen Adressen mit Photo-
graphie und kurzer Mittheilung
der Familien-Verhältnisse unter
A. Z. 360 beim Postamt
Girschberg in Schlei, nieder-
zulegen und zwar bis zum 20.
März. Ein braves Mädchen od.
junge Witwe aus summevollsten
Verhältnissen heranzuziehen,
würde dem Suchenden zur groß.
Vorzugsstellung gereichen. Ver-
schwiegenheit selbstredend Ehren-
sache. Anonym bleibt unberück-
sichtigt.

Suche zu kaufen

Kranke-Fahrräder, Gebüchsen,
Doppelputz, Pianino, Geil. Off.
an **Döbner, Liliengasse 3, I.**
zu senden.

Friedr. Paul Bernhardt in Dresden, Schreibergasse 3

alt: Deutsche 40 Bl., Jüdisch
30 Bl., Köchen 10 Bl., rosa
Stechbetten 20, 1.40, weiße
Stechbetten 20, 1.75, Winkel-
tücher 60 Bl., Badetücher in
verschiedenen und Streifen von
20, 1.50 an, fertige Unter-
lagen 25 und 35 Bl., Bilder,
weicher Unterlagen-Stoff in
weiß und farbige, Gummi-
unterlagen 40, 50, 65 Bl.,
rosa Bettfalten in reizenden
Mustern u. Kinderbetten, beste
Qualität, 48 Bl.

Möbel,

neu und gebraucht,
als: Sophas, Polstergehäusen,
Fremcaur, Buffets, Schreibtische,
Tische u. Kleiderst., Verticos,
Schreibtische, Kommoden,
Bücherst., Nachtsch. Bettstell.,
Matr., Küchenmöbel, Salom, so-
wie auch andere Tische, Stühle,
Sofas, Teppiche, Regulatoren,
Eclairage, Nähmaschinen,
Kronleuchter verkauft solid und
billig

**Leonhardt, am See 31,
Nachrichten-Passage.**

Rover, Pneum. Her. Mod.,
billig, wothbillig zu ver-
k. **V. Laban, Hauptstr. 15, I. L.**

Pianino
großes, Ton-
voll, sehr bill.
zu verkaufen
Altmarkt 8, II.

1 prachtvolles freuzsait.
Pianino
sofort sehr billig zu verkaufen
Markthallenstr. 58, II. links.

Vollkommen

sind nur Wagon mit
ges. gesch. Sicherh. Verdeck.

Jede
Gesorgte Mutter
kauft
nur diesen
Wagon!
Eingestülpt als
Sicherheits-
Verdeck
Eingestülpt als
Promenaden-
Verdeck!

Kinderstühle, Kinderföhrer, Sport-, Leiter- und Spiel- wagen, nach der Neuverlage ver- stellbare Ruhestühle.

Paul Schmidt,
Worischstraße Nr. 7, I.
(Ecke Köhler-Johannstr.)
Reparaturen billigst.

Sochstamm, Rosen,

auf Sämlinge veredelt, mit reich.
Burselvermögen, schlanken, außer-
ordentlich schönen Stämmen mit
starken Ästern, **Staphylea**,
Schöner u. lehrer Biertrauch,
empfiehlt die Kolonialhandlung von

M. Hecker,
Kesselsdorf, Sachsen.
Kataloge frei zu Diensten.

Rapp-Wallach

5-jährig, toller Geher, weiß
überschlägig zu verkaufen.
Kötzschenbroda,
Lauerstraße 3.

POLSCHER
ZAHNKÜNSTLER — DENTIST
PRAGERSTRASSE
Ecke Ferdinandsstrasse

Neue pracht. Klav. Aufbaum- Pianos

eigener Fabrik, von 400 Mk. an,
unter Garantie zu verkaufen.
**Jos. Kulb, Pianofabrik, Wei-
tmühlstraße 29, 2.**

Prachtvolles freuzsaitiges Pianino

mit wundervollem Ton für den
Spottpreis von 100 zu ver-
kaufen Pragerstraße 25, 1.

Fertige Erstlings- Wäsche,

als: Deutsche 40 Bl., Jüdisch
30 Bl., Köchen 10 Bl., rosa
Stechbetten 20, 1.40, weiße
Stechbetten 20, 1.75, Winkel-
tücher 60 Bl., Badetücher in
verschiedenen und Streifen von
20, 1.50 an, fertige Unter-
lagen 25 und 35 Bl., Bilder,
weicher Unterlagen-Stoff in
weiß und farbige, Gummi-
unterlagen 40, 50, 65 Bl.,
rosa Bettfalten in reizenden
Mustern u. Kinderbetten, beste
Qualität, 48 Bl.

Friedr. Paul Bernhardt in Dresden, Schreibergasse 3

Möbel,

neu und gebraucht,
als: Sophas, Polstergehäusen,
Fremcaur, Buffets, Schreibtische,
Tische u. Kleiderst., Verticos,
Schreibtische, Kommoden,
Bücherst., Nachtsch. Bettstell.,
Matr., Küchenmöbel, Salom, so-
wie auch andere Tische, Stühle,
Sofas, Teppiche, Regulatoren,
Eclairage, Nähmaschinen,
Kronleuchter verkauft solid und
billig

**Leonhardt, am See 31,
Nachrichten-Passage.**

Rover

Pneum. Her. Mod.,
billig, wothbillig zu ver-
k. **V. Laban, Hauptstr. 15, I. L.**

frische und
besten
erhaltenen
Sohn, Frau
schonst
ables
Schulz u. b.
eloren 23
nütz und b.
M. Schü

Stutta
dng ich von
Waltm
gezeichnet b
in bebraten
Tippol
Wingener An
Waltm u. W
Zweinb
Ihre Besatz
bedeutend in
0000

Die durch
Transport id
leich

bleibt von
16, d. Mts.
zum Verkauf.
Schierin
W

reichte Kund
volles ergeu
empfiehlt zu
Tapeten-

Wais
und 1



Eberl Bräu, München



Mehrfach prämiert.

Gegründet 1593.

Mehrfach prämiert.

P. P.

Wir bringen hierdurch zur allgemeinen Kenntnissnahme, daß wir von jetzt ab neben unserem **bestrenommirten braunen Exportbier** auch noch ein

nach **Pilsner** Art

gebrautes, helles **Eberl-Bräu-Exportbier** in den Handel bringen.

Unter Verwendung von nur **bester Gerste** und des **vorzüglichsten Hopfens** ist es unserer in allen **Braumethoden gründlich erfahrenen technischen Leitung** gelungen, ein nach jeder Richtung hin **hochfeines** Produkt herzustellen, welches den in Pilsen gefertigten Bieren in Bezug auf Geschmack und Aussehen täuschend ähnelt, betreffs der **Wohlbekömmlichkeit** jedoch sich an die Spitze der besten Biere stellt, so daß man wohl zu der Hoffnung berechtigt ist, daß sich dieser **edle** Stoff sicher auch hierorts in allen Kreisen des Pilsner Bier trinkenden Publikums schnellen Eingang verschaffen wird.

Die Proben des neuen Stoffes haben jüngst in München durch eine geladene Gesellschaft stattgefunden und das **Entzücken aller Kenner hervorgerufen**.

Die Abgabe dieses neuen Bieres erfolgt

in Gebinden jeder Grösse und ausschliesslich $\frac{1}{2}$ Liter-Flaschen

und offeriren wir letztere zum Preise von **16 Pf. excl. 1 Pf. Flascheneinlage** ab unserer in allen Straßen Dresdens und der Umgebung errichteten Verkaufsstellen.

Indem wir zu einem Versuch dieses köstlichen Stoffes höflichst einladen, bringen wir gleichzeitig unser **altrenommirtes, qualitativ unerreichtes braunes Exportbier „Eberl-Bräu“** in empfehlende Erinnerung und zeichnen mit vollster Ehrerbietung

Eberl-Bräu, Haupt-Depot Dresden,

Holbein-Strasse 115.

Telephon Amt I, 3257.

Geheime

frische und ganz veraltete (Unterleibs-) Weiden, Darmbeschwerden, Magen-, Nieren-, Gicht-, Hals- und Blasenleiden, Geschwüre, Schwächezustände und deren Begleiterscheinungen, als: Haarausfall, Verdauungsstörungen, Kräfte-, Kraft-, Kreis- und Darm-Beschwerden, Unlust zur Arbeit, Gesichtsausdruck, Gemüthsverwirrung, Gedächtnisschwäche, labiles Aussehen, allgemeine Mattigkeit, fester oder unruhiger Schlaf u. behandelt nach den neuesten wissenschaftlichen und eigenen 23jähr. Erfahrungen mit bestem Erfolge unauffällig und diskret meist ohne Berufsstörung u. del. Blut
M. Schütze, Dresden, Reibergweg 22, v. 11-3, 10-8 Uhr, Sonntags 10-2 Uhr.

Stuttgart, d. 16. Febr. 97. Ehre! Ihnen höchlich mit, daß ich von meinem Weiden nichts mehr bemerke. ...
Wolfs, d. 18. Febr. 97. Die Verordnung hat sich ausgezeichnet bewährt. Der Haarausfall ist auch nicht mehr zu beobachten. ...
Tippoldswalde, d. 19. Febr. 97. Ich bin mit dem in kürzester Zeit erzielten Heilerfolge zufrieden. Die Empfindlichkeit u. Geschwulst hat merklich abgenommen. ...
Steinbach, d. 21. Febr. 97. Ihnen zur Nachricht, daß Ihre Verordnung sofort angeht. Ich fühle mich bedeutend wohler. ...

auswärts brieflich.

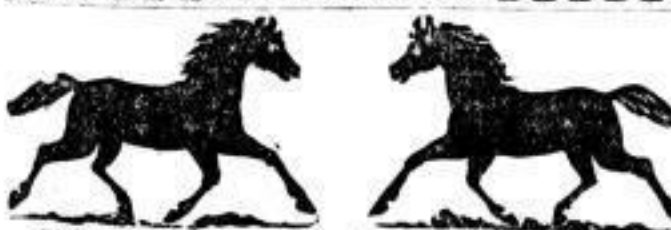

Dadurch die ergebnisse Anzeige, daß ich mit einem frischen Transport schon gedauter

leichter und schwerer Pferde

hier von Dänemark eingetroffen bin. Dieselben stehen vom 16. d. Mts. ab in meiner Behausung zu den billigsten Preisen zum Verkauf.

Schierin, den 13. März 1897.

Wilhelm Wolf, Pferdehändler.

Tapeten,

reichste Auswahl in Allem was die Tapetenfabrikation Geschmacksvolles erzeugt für gewöhnliche wie für die vornehmsten Räume, empfiehlt zu ungetrohbten billigen Preisen

Tapeten-, Linoleum- u. Thonet-Möbel-Handlung

E. Krumbholz,

Waisenhausstr. 31, nächst Georgplatz, und Ringstrasse, neben Café Francais.

Bester Ersatz für massiv Gold!!

ist echt Gold double (mit echtem Gold plattirt).



Uhrketten, Halsketten, Armbänder, Medaillons, Kreuze, Broschen, Ohrringe, Ringe und Trauringe

aus garantirt echt Gold double, welche sich vom massiven Golde weder an Farbe noch im Glanz unterscheiden und sich wegen ihres vorzüglichen Tragens eines wohlverdienten Rufes erfreuen, empfehle ich in größter Auswahl zu äussersten Preisen.

F. G. Petermann,

Dresden-Altst., Galeriestraße 8.



bills zum Verkauf im „Hotel schwarzes Ross“ in Freiberg. Bestellungen auf Anträge für Lieferungen nehmen stets entgegen

Bayrische u. Vogtländer Gangochsen

Rümmler & Fritzsche.

Billigste Bezugsquelle für

Cigarren-Bentel

mit Firma-Ausdruck. Durchschnittspreis von 3 Ctr. 1 Ctr. 50 Pf. bis 2 Ctr. 60 Pf. pro Tausend. Buchdruckerei, Dresden-N., Görlitzerstraße 37.

Quark,

täglich frisch, in regelmäßigen Rollen hat abzugeben die Central-Molkerei Pöbau i. Sachl. E. G. m. b. G.

5 Frauenstrasse 5 **ROBERT EGER & SOHN** 5 Frauenstrasse 5
 part., 1.—4. Et. Cegründet 1853. part., 1.—4. Et.

Stablissement I. Ranges für elegante Herren- und Knabenkleidung
Frühjahr und Sommer 1897.

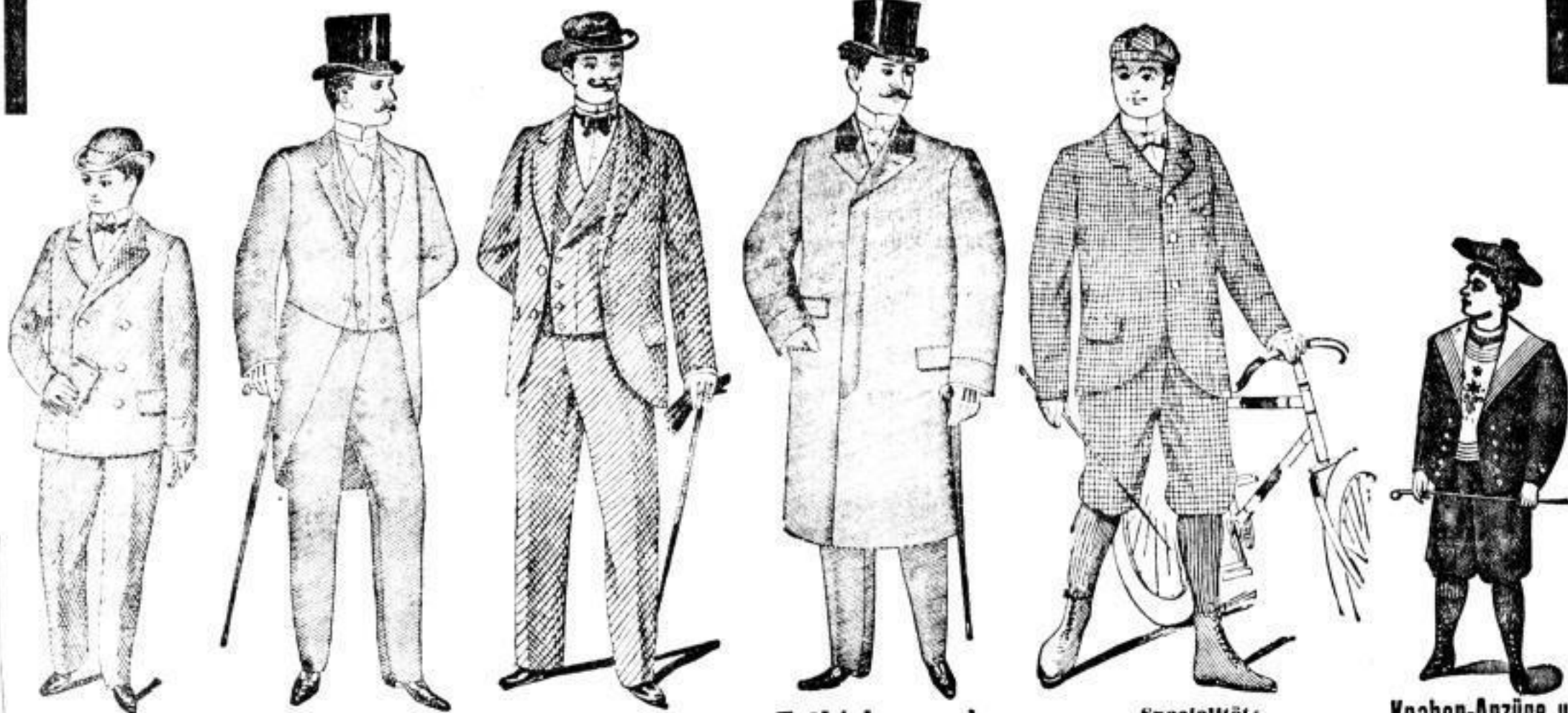

Confirmanden-Anzüge

neueste Dauer-Façons in schwarz und blau Nr. 12, 15, 18, 21 etc. extrafein Nr. 30—42.

Englische Rock-Anzüge

in eleganten, neuen Façons und Stoffen Nr. 36, 42, 48, 50 etc. extrafein Nr. 51—75.

Englische Sacco-Anzüge

in Cheviot, Kammgarn, Streichgarn etc. Nr. 21, 30, 36, 40, 45 etc. extrafein Nr. 48—72.

Frühjahrs- und Sommer-Paletots

in den neuesten englischen und deutschen Façons Nr. 21, 24, 28, 30, 33 etc. extrafein Nr. 36—57.

Spezialität: Radfahr-Anzüge

neue klebfame Façons Nr. 20, 24, 28, 30, extrafein Nr. 36—54. Radfahr-Polen Nr. 9—15. Radfahr-Peterinen Nr. 9—12.

Knaben-Anzüge u. Paletots

vom billigsten bis elegantesten Genre Nr. 3, 4, 5, 6, 8, 10 etc. **Jünglings-Anzüge** Nr. 10, 12, 15, 18 etc.

Dresdner Nachrichten. Nr. 76. Mittwochs, 17. März 1897.

Anfertigung nach Maass zu gleichen Preisen!

Die Eleganz unserer Façons, sowie die Vorzüglichkeit unserer Verarbeitung ist bekannt und unübertroffen!

Muster und Maass-Anleitung nach auswärts bereitwilligst!

Billige, auf jedem Stück deutlich vermerkte feste Preise.

Gegen Einbruch
 empfehlen wir unsere **diebessicheren Fenster-Schub-Gitter**
 (D. R.-Pat., Muster-Schutz Nr. 18580),
 besonders für Souterrain- und Parterre-Fenster, isolirt stehender Villen, sowie für Bureaux und Kassenträume.
 Die Gitter sind in unserem Stadt-Gelände, Billnicherstr. 33, sowie in unserem Fabrik-Comptoir, Wartburgerstr. 24, zu beschaffen. Mit näheren Angaben und Preisen stehen wir auf Verlangen bereit zu Diensten.
 Dresden-A.

Grieshammer & Lange
 (Inh.: Otto Grieshammer.)

Gelben Saathafer 4 Centner 7 1/2 M., erdant in hies. 100 Meter hoher Lage.
gelben Niesensaathafer 4 Centner 7 1/2 M.
gelben Traubensaathafer aus hoher Gebirgslage.
schwedischen Saathafer 4 Centner 7 1/2 M.

Sommerweizen, Sommerroggen, Feinsaat, Erbsen und Wicken empfiehlt und versendet ab hiesiger Station

P. Heinzmann, Kellersdorf in Sachsen.

Eine Bettstelle 1 großer Doppelschreibtiisch, 1 großer Glaskasten, 2 Blumen-Musterkoffer und 2 Tafeln mit Wägen sind bill. zu verkaufen. Obst, Witterung zu versch. Mittels-Blatt 3, 2, Berggasse 26.

Hotel-Pension, Eibsee,

am Fuße der Anhöhe, 3500 Fuß über dem Meeressp. an Luft- u. Höhenkurort. Vollständige Pension incl. freier Jagd, Bäder und Schifffahrt, Bad, Junt, Erbe, Fahr. Nr. 5, Juli, August Nr. 6. A. Terne, Besitzer und Bahndirektor, Partenkirchen. Grösste

Musikwerk-, Instrumenten- u. Saiten-Fabriklager
 Gegr. 1823. **VON W. Graebner,** Gegr. 1823.
 Nr. 15 Waisenhausstraße Nr. 15 (nahe der Zechstraße). (Café Könia). empfiehlt alle Neuigkeiten auf dem Gebiete der Musik.

Original Probstei-

direkt! Hafer, plombirt!

Leutewiger Oberndorfer Gendorfer Kuehljamen

in bester Qualität bei

Ernst Schubart, Dresden-Strehlen.



Pferde-Verkauf.

Reize hierdurch ergebenst an, daß ich Donnerstag den 18. d. M. mit einem irischen Transport der besten dänischen Arbeitspferde, sowie belgischen Spannpferde eintreffe u. stelle dieselben in meiner Wohnung unter Garantie zu äußerst soliden Preisen zum Verkauf.
Ernst Kempe,
 Kölschen b. Dresden. Fernsprecher 3101 N. 1.

Ernstgemeint. Putzmacherinnen.

Wir stellen wegen Unmangels nach Schickelstraße 12 unter ganzes, großes Lager von Outblumen, gebunden und einzeln, bis zum 25. März zum

Ausverkauf.

Unsere heillosen billigen Preise sind deshalb noch geringer, was auch jede Putzmacherin verlangen wird, einen Versuch zu machen. Nach auswärts Kosten von 5 und 10 M. gegen Nachn.

Blumenfabrik Hesse, Bahngasse 10, 3.

1 Pferd,

brauner Wallach, 170 hoch, hüb. (Kaffel) auf d. Vorderbeinen etwas defect, steht billigst zum Verkauf **Billnicherstraße 37.**

Pianino,

so gut wie neu, fast u. gelangreich im Ton, aus Privat zu verkaufen **Markthallstraße 5, 2.**

Heirath.

Ein Herr, Rentier, Kavallerie-Referendär, 30 Jahre alt, stattliche Erscheinung, guter Charakter, feingebildet, nicht ganz unermöglicht, sucht wegen Mangels an Damenbekanntschaft auf diesem Wege eine **Lebensgefährtin.** Gebildete Damen oder Wittwen ohne Anhang, denen aufrichtig an einer glücklichen Ehe gelegen ist u. welche über ein nachweisbares Vermögen von mindestens 20,000 Gulden frei verfügen, werden vertrauensvoll um Einleitung ihrer Verlobungsbitten mit Angabe näherer Verhältnisse u. Adresse gebeten unter Chiffre **A. B. 150** Inq. Hauptpostamt Dresden-A., Neuenstr. 10. Vermittler ausgeh. Strengste Diskretion zugesichert.

Pferdedünger ist **Billnicherstraße 37** zu verkaufen.

Ferri
 Flag
 Ban
 Heinn
 Flagg
 Dekor
 St
 in alle
 Meter
 (Preisli
 Robert
 16 Geo
 Schaß
 Kutsch
 Verkauf
 1,73
 polier
 M.
 Goldne
 Warns
 Vielfach
 prämiert!
 Pa
 Wä
 Ma
 Haushalt
 Cent
 Trock
 Wasch
 Wring
 mit
 D. M.
 Vollkom
 Gebiete
 in
 Richard
 von
 Verkauf
 Am See
 Waldsch
 richte
 in Va u
 Wäschem
 stellung
 Hauptsta
 elektr
 Bahnhof
 Dampf
 Bro
 Wohn
 a. Arbeit
 Schrank
 Spiegel
 stützen
 selben
 matrasen
 und 2 St
 Am See
 Rove
 zu verl. G

Fertige Flaggen

Banner.

Reinwollene
Flaggentuche
und
Dekorations-
Stoffe

in allen Farben,
Meter 30 Pfg.
(Preislisten folgen.)

Robert Böhme jr.,
16 Georgplatz 16,
Ehaus Waisenhausstraße.

Kutschperde.

Verkaufe meine 2 br. Stuten,
Sobrig, 1,73 hoch, für jeden Zug
tauglich. **M. Horn, Welcher**
Dietrich, Bauernstraße 7.

Goldene Medaille

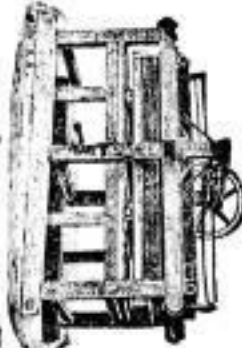

Vielmal
prämiert!

P. M. Patent
G. M. & M.
G. M. & M.
G. M. & M.

Patent- Wäsche- Mangeln, Haushaltungs-Mangeln, Centrifugal- Trockenmaschinen, Patent- Waschmaschinen, Wringmaschinen

mit **Wäscheaufbewalze.**
D. M. G. M. Schutz,
Preis nur das Neueste und
Vollkommenste auf diesen
Gebieten in großer Auswahl zur
Anschauung und auf Lager.

Richard Gröschel

near 1844
von Friedrich Gröschel,
Verkaufsstelle in Dresden:
Am See 40, nahe Tippoldis-
waldsplatz u. Dresdner Nach-
richten-Durchgang.
In **Laubegau** bei Dresden:
Waschmangelabrik, Aus-
stellung u. Verkaufsstellen:
Sauptstraße 15, 100 Schritte von
elektrischer Endstation,
Häselstraße 9, 120 Schritte vom
Dampfschiff-Landungsplatz.

Für Brautleute!

Wohn- u. Schlafzimmer, besteb.
a. Weiß, Sopha, gr. altdentschen
Schrank und Vertiko, gr. echt.
Spiegel m. eleg. Tisch, 4 Kuschel-
stühlen, pol. Stuhl, 2 drehbar
selbst. Bettstellen m. a. Feder-
matratzen, Waschtisch m. Spiegel
und 2 Stühlen, Preis 255 Mt.,
Am See 52, 1. rechts,
Hoffmann.
Friedr. Wob. Dresden.
Rover, Weil, spottbillig
zu verl. St. Plauenstraße 6, pt.

Gustav Kaestner & Koehler

8 Marienstrasse 8.

Für Damen: **Mäntelstoffe**
Jacketstoffe
Staubmäntelstoffe
Costumestoffe
Wasserdichte Stoffe.
Für Herren: **Anzug-, Paletot-, Hosenstoffe**
Wasserdichte Lodenmäntel.

Reiseplaids — Kameelhaardecken
Damenplaids — Chales.

Als Andenken

an die hervorragenden Verdienste
Kaiser Wilhelm des Grossen

empfehlen
den Rest einer Auflage
Kaiser Wilhelm's Leben,
Mappe mit 10 Bildern,

ausgeführt in photographischem Lichtdruck,
zu folgenden bedeutend herabgesetzten Preisen:
Bildgröße 27 x 28 Ctm., Mappe mit 10 Bildern, statt
2 Mark nur 50 Pf.
Bildgröße 27 x 35 Ctm., Mappe mit 10 Bildern, statt
5 Mark nur 1 Mark.
Bildgröße 40 x 50 Ctm., Mappe mit 10 Bildern, statt
8 Mark nur 3 Mark.
Bildgröße 40 x 50 Ctm., Pracht-Mappe mit 10 Bildern,
statt 12 Mark nur 5 Mark.

Schön ausgeführte und scharf geprägte Denkmünzen

zur Centenarfeier
mit dem Bildnis Kaiser Wilhelm I. und einer
Abbildung des neuerrichteten Denkmals.
In Aluminium ausgeführt
Stück 15 Pf.

Wiederverkäufer und Abnehmer von
grösz. Quantitäten erhalten Rabatt.
Versandt nach auswärts gegen Nachnahme!

J. Bargou Söhne,

Dresden,
Wilsdrufferstr. 54, am Postplatz.

Zur 100jährigen Feier

Kaiser Wilhelm-Palme,

gefehrlich geschätzt, präparierte Natur-Palmenzweige, ein immer-
währendes Andenken. Bestellungen erbitet rechtzeitig die
Blumenfabrik von C. Rehschuh, Dresden,
König Johannsstraße 2, am Altmarkt.

Pneumatik-Rover, 97er Nr., f. neu, für 140 Mt. z. verl.
Pneumatic-Rover, hochfein, sofort zu verl. Friedrich-
bei Graf, Windmühlstr. 15, str. 12, vorderes Restaurant.

Flaggen-Stoffe

und

Fertige Flaggen

(Preislisten bereitwilligst)

bei

Adolph Renner

12 Altmarkt 12.

F. T. Mersiowsky

5 Amalienstrasse 5

empfiehlt sein großes Lager sämtlicher
Leinen- und Baumwoll-Waaren.
Fertige Wäsche.
Streng reelle Bedienung.
Billige Preise.
Spezialgeschäft für Ausstattungen.

Klappstühle

in jeder Ausführung
zu 25 Mt.

empfehlen zu billigsten Preisen
Rich. Maune, Fabrik Löbtau
Bismarckstr. 22

Kleie.

Von meinem Dresdener Lager
habe ich, um damit zu räumen,
noch einige Waggons Kleie nach
Wahner sehr billig abgegeben.
W. Seydemann, Berlin N.,
Kronenstr. 23.

Antiquitäten.

Gänglicher Ausverkauf wegen
Geschäftsaufgabe zu jedem an-
nehmbaren Preis.
H. Thiene, Singendörferstr. 38.

Constatirte Dame in den 50er
Jahren wünscht die Bekann-
schaft eines älteren Herrn in
gleichem Verhältnissen behufs

Heirath

zu machen. W. Off. erb. unter
D. E. 961
„Anbaldendant“ Dresden.
Reell!
Erechf. Geschäftsmann, 24 J.
alt, Sub. e. schön. Conditorei m.
Café in kleiner Stadt, sucht die
Bekanntschaft eines jung. Mäd-
chens ähnlichen Alters, welches
 Lust zu diesem Geschäft hat, be-
 hufs baldiger Verheirathung.
Etwas Vermögen erw. Offerten
mit Photographie bitte ver-
trauensvoll unter **L. U. 157**
im „Anbaldendant“ Dresden
niederzulegen.

W. geb. Mädchen, 29 J., von
angenehm. Ausseh., werthich, erz.
m., da es an Herzensbel. fehlt, d.
Bekanntsch. e. geb. edeln. Herrn
von gutem Haus behufs späterer

Heirath

zu machen. Best. Beamt. od. tücht.
Geschäftsm. v. 30-40 J. bevorz.
Exp. erb. u. **K. U. 50** an die
Exp. d. Bl. Anonym zwecklos.
Angabe nah. Verhältn. erwünscht.
Reell.
Suche Verhältnisse halber für
eine Verwandte, 50 J. alt, von
nicht unangenehm. Ausseh., m. geg.
700 Mt. eig. jährl. Eink. u. d.
Naturfreundin, einf. u. häusl.,
ohne Ambition, jedoch a. Bänich
eines Verstorbenen vor der Hand
mit Gütertrennung (keine Geld-
heirath), einen soliden, braven
Lebensgefährten in geordneten,
zu oben beschrieb. Verhältn.
beh. Verheirath. Sierauf Offert.
werden geb. Off. mögl. m. Phot.
u. **H. 189** bis 30. März in der
Annonc.-Exp. Sachlen-Allee 10
niederzulegen. Gegenständige Ver-
schwiegenheit erwünscht.

Für Aerzte etc.
Suche für 2 Pcaul. foth. mit
125- bis 150,000 Mt. Vermög.,
pass. Partic. Verren in a. Verb.
wollen nicht anonym Offerten
niederlegen unt. **E. 186** in der
Annonc.-Exp. Sachlen-Allee 10.

Schwarze Stoffe.

Ganzwollene
Fantasie-Stoffe,
Ntr. 1.30, 1.50, 1.80, 2.00, 2.25,
2.50, 3.00 u.

Tiefschwarze
Diagonals, Ntr. 95 Pf.
Foules, Ntr. 1.10 Mt.
Cheviots, Ntr. 1.30 Mt.
Krepps, Ntr. 1.50 Mt.

Ganzwollene
Cachemirs,
Ntr. von 1 Mt. an.
Moderne
Crépon-Stoffe!

Friedr. Paul Bernhardt

in Dresden,
Schreibergasse 5

Illuminations- Käpfchen,

vollständig rauchlos, 3 Stunden
brennend, empfiehlt
Otto Barthel,
Kreuzstraße 17.

Garderobe,

Beiten, Möbel, ganze Nachlässe
kauft stets und zahlt hohe Preise
Herrn **Wetzig,** Am See 7, 1.
Goldstein's
Antiquariat,
32 Büchsenstraße 32.
Reichhaltiges Bücherlager.
Anlauf zu hohen Preisen.

Dresdner Nachrichten.
Nr. 76. Seite 31. Mittwoch, 17. März 1897

Dresdner Nachrichten. Nr. 76. Seite 32. Mittwoch, 17. März 1907

Wein-Restaurant
der
Metzger-
Sandlung



H. Schönrock's Nachfolger, Dresden
Wilsdrufferstrasse 14, pt. u. 1. Etg.

Feinste
Küche,
Diners,
Soupers etc.

Engl. und Holl.
Austern.

Geüandert
1894

Echtes
Salvator-Bier



von
Gabriel Sedlmayr
in
München.

Su beziehen durch den Vertreter der Brauerei.
Oscar Renner,
Dresden,
Bier-Großhandlung, Friedrichstraße 19.
Fernsprechstelle I, 176.

Versandt in Gebinden und Flaschen.
1 Flasche (1/2 Liter) 25 Pfg.

Rühmann's Restaurant,
Bauherstraße 45.

Heute und folgende Tage
Anstich
des echten
Salvatorbieres

aus der Spatenbrauerei München.

Gleichzeitig empfehle meinen vorzüglichen Mittagstisch à Couvert 1 Mark.
Hochachtungsvoll **Von Dienhold.**

Diana - Saal!!!

Rover, Pneum., Sportwagen
Breitbergerstr. 12, 1.

Saatkartoffeln

franko Station Deutschenbora.
Prof. Märker à Str. 2, 75 M. in
Lagenladung, à 200 M. in Räu-
fens Enden, liefert am vorberige
rechtzeitige Bestellung
Hitzergut **Bieberstein**
b. Hainberg, L. S.
C. Rindner, Bader.

**Stadt-
Waldschlösschen.**
**Schwertfisch-
Ausstellung**
letzte Woche.

Liebig's Bierstuben
Kaiser Stieblitz,
at. Schickgasse u. Ringstr.
Ansbacher Bier, hell u. dunkel,
größartig u. in 1/2 Liter.
Stamm: Nach und Abends.
Bürgerlicher Mittagstisch zu
kleinen Preisen.
Schöne rauchere Lokaltäten,
vollständig neu eingerichtet.
Wand-Gemälde v. Alt-Dresden.
Kunstwerk ausführt.
Nicht lebenswerth!

Hotel Lingke,
Zecitrate.



Rev. I. Gebhardt u. Nachf.

v. Tucher'sches,
Glas 20 Fige.,
nach hier u. auswärts
in 1/2 Liter-Flaschen à 20 Pfg.

In Dresden
logte man lebt in dem neu er-
öffneten „Hotel Thalyta“,
Schloßstraße 14.
Vollst. Wohnen, gute, an Betten
Heformarbeiten. Größte Sauber-
keit, Bill. Preise, Befähigung
nach Verleben im Restaurant.

Picardie,
Kgl. Gr. Garten.
Heute, sowie jede Mittwoch
frische Eier-Plinzen in
del. Güte, delikaten Kaffee.
Hochachtungsvoll **Frdr. Wilop.**

„Fischhaus“
at. Brüdergasse 15 u. 17.



Große rauchere Lokaltäten,
400 Portionen angenehmen Aus-
schnitts bieten.

Spezialität: **Fischkost**
à Portion 15 Pfg.
Der nachwehl. Umsatz bis zu
400 Portionen an einem Tage
ist die beste Bürgschaft für die
Vorzugsqualität meiner Fischkost.
Biere großartig schön.
L. Dornauer, Fischhausstr. 15

???

und trinke nur
**Original-
Pilsner**
der
Genossenschafts-
Brauerei.

Friedensburg
Niederlöbnitz bei Dresden.
Herrl. Natur-Panorama.
Schönheit u. lobn. Ausflugsort
ganz Sachsen. **H. Schmidt.**

**Bären-
Schänke,**
Dresden - Altstadt,
Webergasse 27/27b.

Heute und folgende
Tage
Auschanf
des hochfeinen
**Märzen-
Tafel-
Bieres**

aus der Aktienbrauerei zum
Pflaundersen Lagerkeller
in nur 1/2 Liter-Gläsern

Als Spezialität giebt es
frischen, echten
**Renntbier-
Schinken,**
echte
Regensburger Würst
und stets frische
Backfische.

Sehenswerthe
**Gewei-
Sammlung,**
vom 22-Ende
abwärts.
150 Stück.
Dazu ladet ergebnst ein
Oswald Russig.

**Reichel-
Bräu**
Kulmbach.

Offizier den anerkannten
und von
**ärztlicher
Seite**

als besonders rein empfoh-
lenen Stoff in
hell u. dunkel
den geachteten Gastwirthschaften
für hier und auswärts
unter coulantem Bedingungen.

Niederlage
O. Haute,
Dresden,
Marschallstraße 10.

In
**Otto
Gharfe's**
Restaurant
und
**Café,
Bierquelle**
und
**Imbiß-
Halle,**
Amalienstraße
Nr. 4 und 6,

Täglich
Ausschank
des wunderbaren
**Löwenbräu-
Salvator-
Bier**

aus der Löwenbräu-
Brauerei zu München.

Aktien-Brauerei
Löwenbräu
zu München.

**Niederwald-
Weinstuben,**
Marienstr. 26,
empfiehlt
Holl. Austern
à la Remuissill-Berlin,
10 Stk. Rt. 1.50.

Zur
Katze,
Schloßstr. 30 u. Zworengasse.
Gute Biere in 1/2 Liter-Gläsern
à 20 Pfg.
Stamm in reicher Auswahl.

Neu!
Wobsa's
Weinstuben,
18, 1. Schloßstraße 18, 1.
Weine
erster Firmen.

**Spes Dei Sto
a Mas vome**
Berlin München

Kegelbahnen
die besten am Plage
Kegelheim, Friedrichstr. 12.

„Taberna“
Moritzstrasse 5.
an der König-Johann-Str.
Weingrosshandlung,
gegründet 1873,
Besitzer:
Reinhold Ackermann.

Algier Rothwein:
1,10 M. bei 25 Bl. 95 &
Elsasser Rothw.:
1 M. bei 25 Bl. 85 &
Tarragona,
rotb. herb:
1,10 M. bei 25 Bl. 95 &
Tarragona,
rotb. süß:
1,25 M. bei 25 Bl. 1,10.
(Diese Qualitäten sind
Nagenleidenden
ganz besonders zu
empfehlen.)

**Rhein- und Mosel-
weine, Bordeaux**
(aus den hervorragenden
1892, 1893er Ernten), ver-
schiedene spanische und
portugiesische Weine.

Altes Lager von
Rum, Arac, Cognac,

Altbekannte,
volkstümlichste
Weinstuben.



Grohmann's
Deutscher Porter
Malzextrakt-Gesundheitsbier
höchster Nährwerth, un-
erreichbar Wohlgeschmack.
Gegen Magenleiden,
Blutarmuth, Bleichf. u.
Bruno Meissner,
Fab. : Fr. Feite, Köttel.
Kreuzstr. 2, Fernspr. 3913.
P. Hennig, Hauptstr.
Rob. Wartner Nachf.,
Baugwerstr. 28.

Wobsa's
Weinstuben,
18, 1. Schloßstraße 18, 1.
Weine
erster Firmen.

Wo
ist der
**Deutsche
Krug?**
Ecke Moritz- u. Ringstrasse.
Gasthof
Wilder Mann.
Jeden Mittwoch u. Eier-
plinzen. **H. Schumann.**

„I Potz Blitz“
heute alle zum Voller von
Blatetisch!

Conditorei, Café,
gemüthlichstes Restaurant mit
herrlichem Garten.

Nietzschel - Schänke,
Nietzschelstraße 19.
Groß. u. N. Vereinszimmer frei.
Bürgerl. Mittagstisch.
Gebrüder **Daedler.**

Hochzeiten!
feiert man vorzüglich in den
Spiegelsälen
des
Eldorado.



Elfasser
Weinstuben
und
Weinhandlung
Jacques Dillmann
aus Gießwiler im Elsass,
Ede Teampeterstraße 18.

Weißer
Elfasser Weidweizen
(reiner Rebenast),
Schoppen 25, 30, 40 Pf.
Nische 0,85, 1, 1,25,
Belwein 1,50, Pilsener 1,75 u.
Schier
französischer Rothwein
(Bordeaux),
Schoppen 30, 40, 50 Pf.,
Kloster 1, 1,20, 1,50,
Burgunder 2,10 u. 1. m.
(Bei 12 Bl. eine Bl. gratis.)
Elfasser Specialitäten.

Gast Zerbster
Bitterbier.
S. Weiskner, Kreuzstraße 2.



Wer
den seit über 50 Jahren
weltberühmten Stoff er-
halten will, verlange
ausdrücklich
Bürgerlich
Pilsner.
Oscar Renner
Dresden
Vertreter
des
Bürgerlichen Bräu-
hauses in Pilsen.
Geüandert 1842.

**Hotel-
Uebernahme.**
„Hotel Hirsch“ (Hotel u.
Pension) in **Meissen**, am
Markt, Omnibus am Bahnhof,
wird vollständig neu renovirt.
vorzügliche Speisen u. Ge-
tränke. Seit 1. März c. neu
Besitzerin
Frettholz-Hotel.

Königl.
und Fürstl.
Hoflieferant.

Herm. Mühlberg

Wallstrasse
Webergasse
Scheffelstrasse.

Die **Neuheiten** für **Frühjahr** und **Sommer** sind in so grosser Mannigfaltigkeit am Lager, dass auch den höchsten Anforderungen an Eleganz, Güte und Preiswürdigkeit entsprochen wird. Zur Besichtigung der in den überaus hellen grossen Verkaufsräumen aus- gestellten Waaren ist das geehrte Publikum ergebenst eingeladen.

Herren-Confection.

Anfertigung feiner Herren-Garderobe nach Maass. Grosses Lager englischer und deutscher Stoffe.

Grosses Lager eleganter solider

Sport-Anzüge 16,50, 21, 24 bis 45 M.
Paletots 19,50, 27, 30, 35 M. etc.
Havelocks . . . 10, 12, 17, 20 M. etc.
Joppen 6³/₄, 8³/₄, 11, 15 M. etc.
Beinkleider . . 3,50, 12, 15 M. etc.

Kinder-Garderobe.

Dieselbe wird in meinen Schneider-Ateliers im Hause nach neuesten Modellen und Schnitten hergestellt. Mein Lager ist daher stets mit modernen Garderobestücken auf das Reichhaltigste sortirt, und eine grosse Auswahl gediegener Stoffe trägt jedem Geschmack Rechnung bei Anfertigungen nach Maass, die unter Bürgschaft für Güte der Arbeit und Stoffe schnellstens und sorgfältig ausgeführt werden.

Knaben-Anzüge
Knaben-Paletots
Knaben-Halbpaletots, -Joppen
Mädchen-Kleider
Mädchen-Jackets
Mädchen-Mäntel.

Damen-Confection.

Grosses Lager hocheleganter und einfacher

Capes
Umhänge
Jackets
Costüme
Morgen-Kleider
Blusen
Oberhemden
Damenröcke.

Baby-Ausstattung.
Sämtliche Bedarfs- artikel f. Neugeborene, als: Häubchen, Windeln, Binden, Unterlagen, Badetücher, Hemdchen, Jübchen, Taufkleidchen, Tragkleidchen etc. etc.

Lätzchen, Schuchchen, Strümpfchen, Kleidchen, Jäckchen.

Reise-Artikel

Reisekoffer, Reisekisten, Reise-Accessories, Reisebetten, Reisemäntel.

Herren-Artikel

Havelocks, Joppen, Gravatten, Handschuhe, Herrenhüte.

Lederwaaren

Damentaschen, Damenartikel, Portemonnaies, Cigarren-Etuis, Besteckfächer.

Robert Kunze,
Dresden, Altmarkt 1, Rathh.

Fertige Flaggen und Flaggen-Stoffe

in den Farben aller Nationen,

sowie

sämtliche **Bestandtheile**

offerirt in **grösster Auswahl** zu **billigsten Preisen**

Robert Bernhardt

Dresden, Freiburgerplatz 20.

Der
heutigen Nummer
dieses Blattes
ist meine vierseitige illustrierte
Beilage
für Confection
beigefügt.

Adolph Renner,
12 Altmarkt 12.

Schleifen!



Tranchirmesser für Köche
und für Hausgebrauch, in allen Größen, franz. und eigenes Fabrikat, empfiehlt zu billigen Preisen
W. Moritz Kunde, Weißschmid, Hauptstr. 31.
Illustrierte Preisliste gratis und franco.

Reparatur!

Herren- und Knaben-Garderobe
wird schnell und billig aus- gegeben. Auf Wunsch hole die Sachen gern ab.
R. Knoblich,
Schneider,
Dresden-St., Adlerg. 8. 2.

Dresdner Nachrichten.
Nr. 76, Seite 33. Mittwoch 17. März 1897



Façon „Käthe“
in schwarz und farbig.
Reinwoll. Cheviotkleid mit
Band und Garnitur,
17 Mk. 50 Pf.

Anfertigung
nach Maass
ohne
Preis-Erhöhung.

Kostüme und Kragen

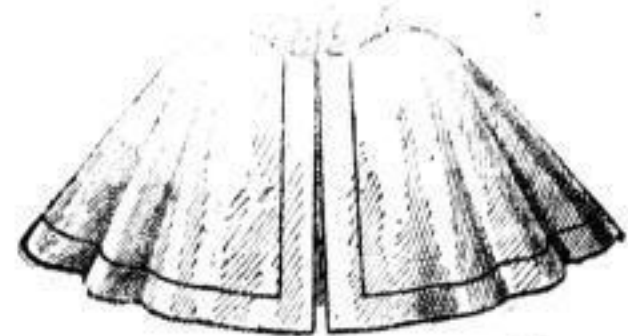

Façon „Werra“
in schwarz und farbig,
2 Mk. 75 Pf.

für

Konfirmantinnen: Kostüme,

grosse Auswahl aparter Façons,
aus guten, reinwollenen Stoffen gearbeitet,
in schwarz oder farbig,
Kostüm: 12.25, 15.00, 17.50, 20.00 Mark etc.

Kragen,

Neuheiten aus schwarzen oder farbigen
glatten und benähten Tuchstoffen, Sammet
oder zu den Kostümen passend,
Kragen: 1.30, 1.75, 2.25, 2.75—20.00 Mark.

H. M. Schnädelbach

7 Marienstrasse 7, Porticus-Gebäude,
Antonsplatz 7, Markthalle.

Neuer, selbstthätiger Thüerschliesser



Geheilig geschützt
unter
Nr. 67478.

„Hydraulik“
mit stetiger hydraulischer
Sicherung. Nicht zu verwechseln
mit den feilgekauften unzuverlässigen
mattischen Thüerschließern.

Bei Verwendung nur besten Materials billiger als alle bis jetzt im Gebrauch befindlichen Systeme.

Robert Bergner, Leipzig,

Katharinenstrasse Nr. 22 und Königsstrasse Nr. 57.

Nur mit meiner Firma vertriebene Apparate sind echt.
Solide Vertreter gesucht.

POLSKER
ZAHNKÜNSTLER — DENTIST
PRAGERSTRASSE 13
Koko Ferdinandstrasse.

Sonne weisse Zähne, echte
Röffe, z. B. Stephaniensstr. 13.
Contin. billig zu verf.
Rover, Grenoblerstr. 10. 3.

Coupons-Einlösung.

Sämmtliche am 1. April 1897 fälligen Coupons, Dividendenscheine
und geloosten Werthpapiere lösen wir bereits von jetzt ab spesen-
frei resp. zu höchst möglichen Coursen ein.
Dresden, im März 1897.

Creditanstalt für Industrie und Handel.

George Meusel & Co.

Horn & Dinger.

Altmarkt 13.

Dresdner Nachrichten.
Nr. 76. — Seite 37. — Mittwoch, 17. März 1897

HIRSCH & CO.

DRESDEN

8 Pragerstrasse 8.

Wir sind von unserer Pariser Einkaufsreise zurückgekehrt und zeigen Ihnen ergebenst den Eingang aller Neuheiten an.

Die Abteilung für **Seidenstoffe** enthält

die letzterschienenen neuen Gewebe und Farben für einfache und elegante Toiletten Bengalines d'Été, Shangai-Foulards und Twills in ganz neuen Dessins, Seiden-Grenadines etc. Die Seidenläger sind speziell in der Preislage von Mk. 2,— bis Mk. 5,— per Meter reich assortirt.

Die Abteilung für **Wollstoffe** enthält

Étamines, glatt und gemustert, in ganz neuen Effekten, Barèges, Covercoats in langbewährten Qualitäten etc. — Special-Abteilung für schwarze Stoffe. — Special-Abteilung für feine und baumwollene Kleiderstoffe.

Die Abteilung für **Confections** enthält

die letzten Neuheiten in Jaquettes und Capes, neu im Schnitt und neu in der Façon, von Mk. 20,— an.

Die Abteilung für **Costümes** enthält

preiswerte fertige Strassenkleider und eine grosse Kollektion importirter Modelle, nach denen Kopien in tadelloser Ausführung angefertigt werden.

Die Abteilung für **Sport** enthält

Promenaden-, Reise- und Touristen-Costümes, Blousen-Hemden, Jaquettes und Boléro-Kleider in reichster Auswahl und in jeder Preislage.

Damenhüte, Morgenröcke, Unterröcke, Sonnenschirme.

Montag, 15. März und folgende Tage:

Ausstellung aller Neuheiten.

7 Neumarkt.

N. Fuchs

Neumarkt 7.

Auf Abzahlung.

Grosses Lager
in
Herren-Anzügen
Burschen-Anzügen
Knaben-Anzügen
Winterpaletots
Pelerinen-Mänteln
Damen-Mänteln
Damen-Jackets
Theater-Mänteln
etc.

Grosses
Manufaktur-
Waaren-Lager.
Kleiderstoffe
Gardinen
Bettwäsche
Tischwäsche
Teppiche etc.

Möbel

auf

Abzahlung.

Auf Abzahlung.

Bettstellen
Matratzen
Schränke
Verticos
Tische, Spiegel
Waschtische
Stühle
Sophas, Divans
Plüschgarnituren
eigene Holzarbeit
Kinderwagen etc.

Anzahlung

ein kleiner Theil.
Conlante
Bedingungen.

Runden, die ihr Konto be-
glichen, erhalten Waaren ohne
Anzahlung.

7 Neumarkt.

Lieferung

Neumarkt 7.

ganzer Braut-Ausstattungen.

Täglich geöffnet bis 9 Uhr Abends, Sonnabends bis 10 Uhr Abends.

Die Räumung

unseres Schaumweines soll
vergeben werden. Unternehmern
wollen sich mit uns in Verbin-
dung setzen. Die Vollmacht ist
jederzeit zu beibringen.

Zuckerfabrik Oschab.

**Röhrenfabrik
(Chamotte).**

welche geneigt ist, mit ein. Nieder-
lage in einer mittl. Stadt Sucht
in Verbindung zu treten, w. ab-
weiche Dr. mit Rücksicht auf
M. A. 1881 im „Jubiläum-
blatt“ Dresden inserirt.

Alle Polstermöbel

fertigt in bestem Material, nach
Anforderung des Kunden, in eigener
Manufaktur **Max Kaiser.**
Tapetier- und Dekorateur, Pos-
tamtstrasse 11. erste Etage.

Wie erkennt man die

Hunde-Räude?
Wenn ein Hund

nach fortwährendem schwarzt, heugt,
an Tischen und Stühlen schwarzt,
ja sogar schon haarlos Stellen
und kleine Entzündungen an ihm
sich zeigen, dann hat er sicher
die Räude. Eine Flasche „Geo
Dücker's Parasitencreme“ genügt,
gleich 4/100 völlig gerettet, in Preis-
garantie mit 2 gold. u. silb. Med.
ausg. Das sofort davon zu be-
treten. Per Flasche mit genauer
Gebrauchs-Anweisung Mk. 1.50.

**Marienapotheke u. Dro-
gerie „Zur Laternen“.**
Seestraße 10. 1. Etage.

Marquisen etc.

fertigt als Spezialität die

Bett- u. Plauen-Fabrik

P. & J. Neumann,

kl. Plauensche Str. 37.

Geöffnet 1897.

Gut gehaltene

Fernrohre, Mikroskope,

wie eine neue Hängematte
sind zu verkaufen. Preis von
8,- bis 10,- Mark. An der Opern-
Gasse 11.

Stechwunden,

Heilmittel, welche sofort die
Wunden heilen, sind zu verkaufen.
In der Opern-Gasse 11. **Wundheil-
& Co.** 2. Etage. 11. Etage.

Dresdner Nachrichten.
Nr. 76. Seite 38. Mittwoch, 17. März 1897.



Vogel-Käfige,

in Weiss, bemalt und lackirt,
von 50 Ct. an bis 18 Mark
in großer Auswahl.

Käfige mit Glascinnetten
von 2 Mark an.

Sechsbauer in allen Größen.
Vogel-Badehäuschen 50 Ct.
Vogelweiden; Anleimen 50 Ct.
Vogelkaffeebecher v. 1 Mark an
empfehlen in großer Auswahl.

F.G. Petermann,

Dresden,

8 Galleriestrasse 8.

Gebr. Eberstein

Dresden-A. Altmarkt No. 7

26 Diplome.



Stall-Einrichtungen

Harmoniums,
Pianos

und Flügel
unter langjähr.
Garantie.

Joh. Löffler.

Fabrikant
Hauptstrasse 2.

Erfindung

Welt-Kittel, patentfähig zu ver-
kaufen, event. Verfertigung nicht
ausgeschlossen. Dr. u. E. P. 1892
„Jubiläumblatt“ Dresden.



Carl Klingler, Dresden

Waaren-Kredit-Geschäft
17 Wilsdrufferstraße 17, 1. Etage.
Fernsprecher 652 Amt I.



Möbel
auf
Abzahlung.

Echte Möbel
in
Nussbaum und Eiche,
als:
Buffets, Schiffschiffen,
Verticos, Trumeaux,
Garnituren, Divans, Wasch-
Toiletten, Nähs, Salon- und
Zweifelsche, Stühle, franz.
Betten und Matratzen.

Sämtliche Polster-
waren werden in
eigener Werkstatt
von bestem Material
angefertigt.

Lieferung ganzer
Braut-Ausstattungen.

Möbel
auf
Abzahlung

unter coulauteften Bedingungen.

Carl Klingler,
17 Wilsdrufferstraße 17, 1. Etage.

Möbel
auf
Abzahlung.

Lieferne Möbel,
gemalt und gewacht, solid
gearbeitet,
als:
Kleiderschränke, Verticos,
Kommoden, Waschtische,
Stühle, Spiegel, Bettstellen,
Tische, Küchenmöbel,
Regulateure, Teppiche,
fertige Betten, Gardinen,
Gardinenhängen, Zovhas,
Divans, Matratzen.

Sämtliche Polster-
waren werden in
eigener Werkstatt
von bestem Material
angefertigt.

Lieferung ganzer
Braut-Ausstattungen.

Für Vereins-Vorstände zur 100jähr. Jubelfeier. Eine Festschrift mit **Kommerslied** von Rob. Gertwig (Chemnitz) empfiehlt à Cr. zu 10 Bfg., bei Partien mit C. A. Hager, Chemnitz. 50 % Rabatt

Unsere **neuen reichhaltigen**
Preislisten über
Stall-Einrichtungen

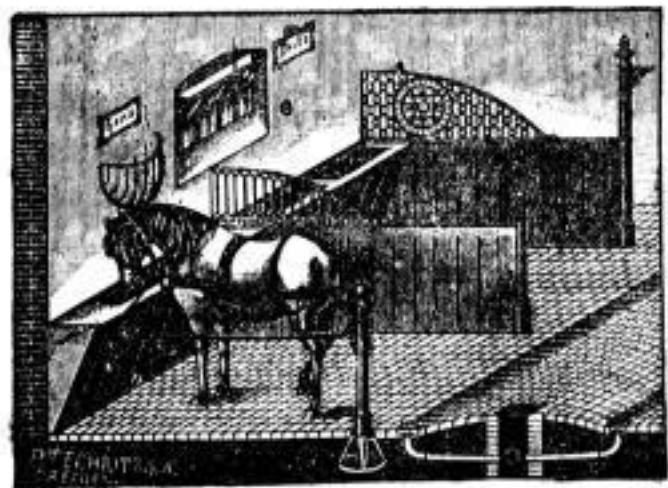

sind erschienen und werden an Interessenten kostenlos
abgegeben.

Kelle & Hildebrandt,
Dresden.

fertige
Flaggen

reine Wolle, luft- und wasserecht,
mit Quasten, Schnüre, Querstab u. vergoldeten
Kugeln

| | |
|---------------------|----------|
| Breite 100 Ctm. | |
| Länge 2 Meter, Mark | 4,75. |
| • 2 1/2 • | • 5,50. |
| • 3 • | • 6,50. |
| • 3 1/2 • | • 7,25. |
| • 4 • | • 8,00. |
| Breite 150 Ctm. | |
| Länge 3 Meter, Mark | 8,50. |
| • 3 1/2 • | • 9,75. |
| • 4 • | • 11,00. |
| • 4 1/2 • | • 12,50. |
| • 5 • | • 14,00. |
| • 6 • | • 16,50. |

Jede nicht vorräthige **Flagge** wird genau nach Wunsch innerh. 8 Stunden
geliefert.

H. M. Schnädelbach
7 Marienstrasse 7.
Antonsplatz 7.

Hervorragend praktische Neuheiten
in

Uhren

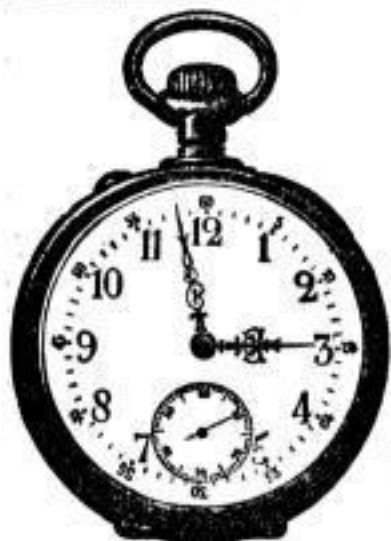

bin ich stets in der Lage, dem kausenden Publikum zu **civilen**
Preisen offeriren zu können, und gestatte ich mir, zu deren
Besichtigung höflichst einzuladen. Besonders erlaube ich mir,
auf meine neuesten silbernen u. goldenen **Anter-Kemantons**
Uhren hinzuweisen, die in ihren einzelnen Theilen genau nach
meiner Angabe sauber gefertigt sind und hinsichtlich **genauen**
Ganges allen Anforderungen entsprechen, die an einen vor-
süchtlichen Zeitmesser gestellt werden können. Ich habe es
mir hierbei angelegen sein lassen, diese Uhren in ihrem Neuheru
so zu gestalten, daß dieselben mit einem starken, kräftigen
Gehäuse auch die Formen vollendetester Schönheit besitzen.
Hochachtungsvoll

August Reinhardt, Uhrmacher, Seestrasse 15.
Größtes Lager solider Uhrketten
in massiv Gold, Silber, Goldschmied (Pola) Double und Nickel von 50 Pfennige an.

Auktion. Freitag, den 10. März und folgende Tage täglich
Nachmittags von 1 1/2 Uhr an gelangen
zu Dresden, Marienstrasse 50

zufolge gänzlicher Geschäfts-Auflösung der altrenommirten Firma **Gustav Zumppe** die vor-
handenen Bestände an

**Teppichen, Vorlagen, Läufern, Decken,
Friesen, Portieren etc.**

zur Versteigerung. **C. Hermann Preis,** verpfl. Auktionator u. Taxator (fr. F. Dreifeld).



Hunde-Dressur!

Hunde jeder Race erhalten
gute Dressur, auch auf den
Wann, unter Garantie durch
den Förster **Franz Ka-**
minsky in Weinböbla, Sa.

Rover

gut u. billig, auch **Glocken,**
Laternen und alle Zubehö-
rtheile, **Namenschilder** m. Gra-
diren Stück 2 M. nur bei **R.**
Kutzke, Am See 7.

Trumeau,

Beleuchtungs- u. Sopha-Beleucht. m.
Watr., Schrank, Vertico bild. zu
verf. Neuegasse 24, 1. Bermer.

Bürsten, Pinsel
und Kammbaaren
bei
J. Rüppel,
Obergraben 3.

Dresdner Nachrichten.
Seite 39. — Mittwoch, 17. März 1897

