













Certified and Certified.

Die neuebaute und erst seit wenigen Tagen eröffnete... Die neuebaute und erst seit wenigen Tagen eröffnete...

Die in den letzten Tagen neuangelegten Dampf... Die in den letzten Tagen neuangelegten Dampf...

Am Sonntag findet Nachmittags 5 1/2 Uhr in Augustus... Am Sonntag findet Nachmittags 5 1/2 Uhr in Augustus...

Unter den Schuhmachernarbeiten in Waldheim gibt... Unter den Schuhmachernarbeiten in Waldheim gibt...

Der zu zwei Wochen halt in Vöbau wegen Verzug... Der zu zwei Wochen halt in Vöbau wegen Verzug...

Einem auf dem Bahnhof in Leipzig dienenden... Einem auf dem Bahnhof in Leipzig dienenden...

Der in dem Ramonawerke des Herrn Naumann in... Der in dem Ramonawerke des Herrn Naumann in...

Der zu zwei Wochen halt in Vöbau wegen Verzug... Der zu zwei Wochen halt in Vöbau wegen Verzug...

Einem auf dem Bahnhof in Leipzig dienenden... Einem auf dem Bahnhof in Leipzig dienenden...

Der in dem Ramonawerke des Herrn Naumann in... Der in dem Ramonawerke des Herrn Naumann in...

Der zu zwei Wochen halt in Vöbau wegen Verzug... Der zu zwei Wochen halt in Vöbau wegen Verzug...

Einem auf dem Bahnhof in Leipzig dienenden... Einem auf dem Bahnhof in Leipzig dienenden...

Der in dem Ramonawerke des Herrn Naumann in... Der in dem Ramonawerke des Herrn Naumann in...

jetzt auf freien Fuß geliebte Tochter der D. H. überhaupt nicht... jetzt auf freien Fuß geliebte Tochter der D. H. überhaupt nicht...

Die in den letzten Tagen neuangelegten Dampf... Die in den letzten Tagen neuangelegten Dampf...

Am Sonntag findet Nachmittags 5 1/2 Uhr in Augustus... Am Sonntag findet Nachmittags 5 1/2 Uhr in Augustus...

Unter den Schuhmachernarbeiten in Waldheim gibt... Unter den Schuhmachernarbeiten in Waldheim gibt...

Der zu zwei Wochen halt in Vöbau wegen Verzug... Der zu zwei Wochen halt in Vöbau wegen Verzug...

Einem auf dem Bahnhof in Leipzig dienenden... Einem auf dem Bahnhof in Leipzig dienenden...

Der in dem Ramonawerke des Herrn Naumann in... Der in dem Ramonawerke des Herrn Naumann in...

Der zu zwei Wochen halt in Vöbau wegen Verzug... Der zu zwei Wochen halt in Vöbau wegen Verzug...

Einem auf dem Bahnhof in Leipzig dienenden... Einem auf dem Bahnhof in Leipzig dienenden...

Table with multiple columns of numbers, likely a lottery or financial table.

Wiege \* Altar \* Grab.

Gebohren: Alphonse Devant's S., Leipzig. C. Sgall's... Gebohren: Alphonse Devant's S., Leipzig. C. Sgall's...

Verlobt: Anna Hege, Northöfenberg m. Rittergutsbesitzer... Verlobt: Anna Hege, Northöfenberg m. Rittergutsbesitzer...

Die glückliche Geburt eines munteren Jungen... Die glückliche Geburt eines munteren Jungen...

Die glückliche Geburt eines strammen Jungen... Die glückliche Geburt eines strammen Jungen...

Frieda Aust Woldemar Gross Verlobte. Karl Hänsel Ida Hänsel geb. Naumann Vermählte.

Richard Berger Margarete Berger geb. Deme, Vermählte. Cleveland (Ohio), Dresden, New-York.

Statt besonderer Meldung. Am 6. Mai Nachmittags 5 Uhr verschied nach langem... Statt besonderer Meldung. Am 6. Mai Nachmittags 5 Uhr...

Albert Theodor Noah, Privatus. Im Alter von 63 Jahren. Die Beerdigung findet Sonntag den 9. Mai Nachmittags... Albert Theodor Noah, Privatus. Im Alter von 63 Jahren.

Dresdner Nachrichten. Nr. 127. Seite 4. Sonnabend, 8. Mai 1897.

Vertical text on the right edge of the page, including 'Dresdner Nachrichten' and other fragments.







**Gleg. Damenklbg.**  
wird beständig und selbstständig  
angewandt. **Damenbekleidung**  
besteht aus eleganten  
und modischen Kleidern.  
Die Damenbekleidung  
besteht aus eleganten  
und modischen Kleidern.  
Die Damenbekleidung  
besteht aus eleganten  
und modischen Kleidern.

**ein elegantes Concert**  
**Pianino**  
Crescendo mit schönem Ton,  
wie neu, f. 330 Mk.  
H. Wolltraum,  
Ristorianaus,  
Ecke der Seestraße.

**Klavierstimmungen**  
an Klavieren, Pianinos und  
Orgeln. **Wolff**  
H. Wolltraum,  
Ristorianaus,  
Ecke der Seestraße.

**150 Zan gedrehte**  
**Tischfüße**  
H. Wolltraum,  
Ristorianaus,  
Ecke der Seestraße.

**Massen-Artikel**  
H. Wolltraum,  
Ristorianaus,  
Ecke der Seestraße.

**Kipplowry**  
H. Wolltraum,  
Ristorianaus,  
Ecke der Seestraße.

**Zahne- und  
Kiefer-Heilung**  
H. Wolltraum,  
Ristorianaus,  
Ecke der Seestraße.

**Unterichts-  
Ankündigungen**  
H. Wolltraum,  
Ristorianaus,  
Ecke der Seestraße.

**Reckow**  
H. Wolltraum,  
Ristorianaus,  
Ecke der Seestraße.

**Pianist**  
H. Wolltraum,  
Ristorianaus,  
Ecke der Seestraße.

**Kaufmann**  
H. Wolltraum,  
Ristorianaus,  
Ecke der Seestraße.

**Thormeyer's**  
H. Wolltraum,  
Ristorianaus,  
Ecke der Seestraße.

**Reisebegleitung**  
H. Wolltraum,  
Ristorianaus,  
Ecke der Seestraße.

**Reitgelegenheit**  
H. Wolltraum,  
Ristorianaus,  
Ecke der Seestraße.

**Reisebegleitung**  
H. Wolltraum,  
Ristorianaus,  
Ecke der Seestraße.

**Reisebegleitung**  
H. Wolltraum,  
Ristorianaus,  
Ecke der Seestraße.

**Reisebegleitung**  
H. Wolltraum,  
Ristorianaus,  
Ecke der Seestraße.

**Reisebegleitung**  
H. Wolltraum,  
Ristorianaus,  
Ecke der Seestraße.

**Reisebegleitung**  
H. Wolltraum,  
Ristorianaus,  
Ecke der Seestraße.

**Reisebegleitung**  
H. Wolltraum,  
Ristorianaus,  
Ecke der Seestraße.

**Reisebegleitung**  
H. Wolltraum,  
Ristorianaus,  
Ecke der Seestraße.

**Reisebegleitung**  
H. Wolltraum,  
Ristorianaus,  
Ecke der Seestraße.

**Tanz-  
Lehrer J. Büchsenhuss**  
Jahresgasse 2, zunächst Seite,  
ertheilt gründlichen Unterricht  
Privatstunden.

**Kaufmännische  
Unterrichts-Anstalt**  
von  
**Hermann Krüger,**  
Zwingergasse 26.  
Beginn neuer Kurse in  
sämtlichen Conto- und  
Buchführungswissenschaften,  
sowie in der praktischen  
Buchführung.

**Fortwährender Unterricht**  
im  
**Radfahren**  
unter Anleitung  
von **Bernhard's Radfabrik**  
**Weißer Hirsch**  
Hauptstraße 91.

**Grill Room.**  
Der Prinz Friedrich  
**August-Thurm**  
auf dem Thurm der  
Wandlungsbauwerke,  
Hauptstraße 10, Dresden.  
Telephon 1234.

**Grill Room.**  
Der Prinz Friedrich  
**August-Thurm**  
auf dem Thurm der  
Wandlungsbauwerke,  
Hauptstraße 10, Dresden.  
Telephon 1234.

**Grill Room.**  
Der Prinz Friedrich  
**August-Thurm**  
auf dem Thurm der  
Wandlungsbauwerke,  
Hauptstraße 10, Dresden.  
Telephon 1234.

**Grill Room.**  
Der Prinz Friedrich  
**August-Thurm**  
auf dem Thurm der  
Wandlungsbauwerke,  
Hauptstraße 10, Dresden.  
Telephon 1234.

**Grill Room.**  
Der Prinz Friedrich  
**August-Thurm**  
auf dem Thurm der  
Wandlungsbauwerke,  
Hauptstraße 10, Dresden.  
Telephon 1234.

**Grill Room.**  
Der Prinz Friedrich  
**August-Thurm**  
auf dem Thurm der  
Wandlungsbauwerke,  
Hauptstraße 10, Dresden.  
Telephon 1234.

**Grill Room.**  
Der Prinz Friedrich  
**August-Thurm**  
auf dem Thurm der  
Wandlungsbauwerke,  
Hauptstraße 10, Dresden.  
Telephon 1234.

**Grill Room.**  
Der Prinz Friedrich  
**August-Thurm**  
auf dem Thurm der  
Wandlungsbauwerke,  
Hauptstraße 10, Dresden.  
Telephon 1234.

**Grill Room.**  
Der Prinz Friedrich  
**August-Thurm**  
auf dem Thurm der  
Wandlungsbauwerke,  
Hauptstraße 10, Dresden.  
Telephon 1234.

**Grill Room.**  
Der Prinz Friedrich  
**August-Thurm**  
auf dem Thurm der  
Wandlungsbauwerke,  
Hauptstraße 10, Dresden.  
Telephon 1234.

**Grill Room.**  
Der Prinz Friedrich  
**August-Thurm**  
auf dem Thurm der  
Wandlungsbauwerke,  
Hauptstraße 10, Dresden.  
Telephon 1234.

**Grill Room.**  
Der Prinz Friedrich  
**August-Thurm**  
auf dem Thurm der  
Wandlungsbauwerke,  
Hauptstraße 10, Dresden.  
Telephon 1234.

**Grill Room.**  
Der Prinz Friedrich  
**August-Thurm**  
auf dem Thurm der  
Wandlungsbauwerke,  
Hauptstraße 10, Dresden.  
Telephon 1234.

**Kgl. Stehs.  
Militär-  
Verein I.**  
Zonnabend, den 8. Mai  
1897 von Abends 8 Uhr ab,  
im Tivoli

**Feier  
des 10-jährigen Bestehens  
des Vereins.**  
Concert u. Ball.  
Der Gesamtvorstand,  
Tivoli

**Concert u. Ball.**  
Der Gesamtvorstand,  
Tivoli

**Concert u. Ball.**  
Der Gesamtvorstand,  
Tivoli

**Concert u. Ball.**  
Der Gesamtvorstand,  
Tivoli

**Concert u. Ball.**  
Der Gesamtvorstand,  
Tivoli

**Concert u. Ball.**  
Der Gesamtvorstand,  
Tivoli

**Concert u. Ball.**  
Der Gesamtvorstand,  
Tivoli

**Concert u. Ball.**  
Der Gesamtvorstand,  
Tivoli

**Concert u. Ball.**  
Der Gesamtvorstand,  
Tivoli

**Concert u. Ball.**  
Der Gesamtvorstand,  
Tivoli

**Concert u. Ball.**  
Der Gesamtvorstand,  
Tivoli

**Concert u. Ball.**  
Der Gesamtvorstand,  
Tivoli

**Concert u. Ball.**  
Der Gesamtvorstand,  
Tivoli

**Concert u. Ball.**  
Der Gesamtvorstand,  
Tivoli

**Concert u. Ball.**  
Der Gesamtvorstand,  
Tivoli

**Allemanntia,  
Berein ehem. Ein-Beimilliger,  
Knecht's Restaurant.**  
Heute  
**Ordentliche  
Hauptversammlung  
Schweizer-  
Einladung!**

**Bach-Verein.**  
Der Felix Ramoth,  
Heute

**Bach-Verein.**  
Der Felix Ramoth,  
Heute

**Bach-Verein.**  
Der Felix Ramoth,  
Heute

**Bach-Verein.**  
Der Felix Ramoth,  
Heute

**Bach-Verein.**  
Der Felix Ramoth,  
Heute

**Bach-Verein.**  
Der Felix Ramoth,  
Heute

**Bach-Verein.**  
Der Felix Ramoth,  
Heute

**Bach-Verein.**  
Der Felix Ramoth,  
Heute

**Bach-Verein.**  
Der Felix Ramoth,  
Heute

**Bach-Verein.**  
Der Felix Ramoth,  
Heute

**Bach-Verein.**  
Der Felix Ramoth,  
Heute

**Bach-Verein.**  
Der Felix Ramoth,  
Heute

**Bach-Verein.**  
Der Felix Ramoth,  
Heute

**Bach-Verein.**  
Der Felix Ramoth,  
Heute

**Bach-Verein.**  
Der Felix Ramoth,  
Heute

**Brief I. 74.  
Oeffentliche  
Erklärung.**

**Brief I. 74.  
Oeffentliche  
Erklärung.**

**Brief I. 74.  
Oeffentliche  
Erklärung.**

**Brief I. 74.  
Oeffentliche  
Erklärung.**

**Brief I. 74.  
Oeffentliche  
Erklärung.**

**Brief I. 74.  
Oeffentliche  
Erklärung.**

**Brief I. 74.  
Oeffentliche  
Erklärung.**

**Brief I. 74.  
Oeffentliche  
Erklärung.**

**Brief I. 74.  
Oeffentliche  
Erklärung.**

**Brief I. 74.  
Oeffentliche  
Erklärung.**

**Brief I. 74.  
Oeffentliche  
Erklärung.**

**Brief I. 74.  
Oeffentliche  
Erklärung.**

**Brief I. 74.  
Oeffentliche  
Erklärung.**

**Brief I. 74.  
Oeffentliche  
Erklärung.**

**Brief I. 74.  
Oeffentliche  
Erklärung.**

**Brief I. 74.  
Oeffentliche  
Erklärung.**

**Er.  
Kaufmännische  
Anstalt**

**Er.  
Kaufmännische  
Anstalt**

**Er.  
Kaufmännische  
Anstalt**

**Er.  
Kaufmännische  
Anstalt**

**Er.  
Kaufmännische  
Anstalt**

**Er.  
Kaufmännische  
Anstalt**

**Er.  
Kaufmännische  
Anstalt**

**Er.  
Kaufmännische  
Anstalt**

**Er.  
Kaufmännische  
Anstalt**

**Er.  
Kaufmännische  
Anstalt**

**Er.  
Kaufmännische  
Anstalt**

**Er.  
Kaufmännische  
Anstalt**

**Er.  
Kaufmännische  
Anstalt**

**Er.  
Kaufmännische  
Anstalt**

**Er.  
Kaufmännische  
Anstalt**

**Er.  
Kaufmännische  
Anstalt**

**Er.  
Kaufmännische  
Anstalt**

**Er.  
Kaufmännische  
Anstalt**

**Er.  
Kaufmännische  
Anstalt**

**Er.  
Kaufmännische  
Anstalt**

**Er.  
Kaufmännische  
Anstalt**

**Er.  
Kaufmännische  
Anstalt**

**Er.  
Kaufmännische  
Anstalt**

**Er.  
Kaufmännische  
Anstalt**

**Er.  
Kaufmännische  
Anstalt**

**Er.  
Kaufmännische  
Anstalt**

**Er.  
Kaufmännische  
Anstalt**

**Er.  
Kaufmännische  
Anstalt**

**Er.  
Kaufmännische  
Anstalt**

**Er.  
Kaufmännische  
Anstalt**

**Er.  
Kaufmännische  
Anstalt**

**Er.  
Kaufmännische  
Anstalt**



# Pech's Bäckerei,

## Cossebaude,

an der Bahnbrücke

empfehlen ihren romantischen Garten mit Weinreben zur höchsten Bumbasterei. A. Kaffee und Kuchen, Cacao u. selbst-erbautes Wein.

Das mitten im Walde des herrlichen Spitzgrundes, 30 Min. von der Bahnstation Coswig, am Wege nach Moritzburg belagene

### Restaurant

## „Zur Spitzgrundmühle“

mit großem Gesellschaftssaal, schönem Garten und Pensionhaus hält sich allen Touristen, Vereinen und Gesellschaften zur Abhaltung von Besessungen, Sommerfesten, Vogelstichen etc. sowie zur Einfuhr bei Ausflügen bestens empfohlen. — ff. Biere und Weine. — Vorzügliche Küche. — Gute Regelmäßigkeit. — Franz. Musik. — Freundliche Bedienung. — Gute Ausspannung. — Hochachtungsvoll A. Gähde.

# Geipelburg-Weizen.

Zur bevorstehenden Saison habe ich mein an der Elbe, in unmittelbarer Nähe der Dampfmaschinenfabrik und des Bahnhofs, sowie des Siebenbürger Parks und aller Sehenswürdigkeiten Meisens gelegenes

## Grosses Ball- und Vergnügungs-Etablissement

mit größeren und kleineren Sälen, Gesellschaftszimmern, sowie schönem für mindestens 1000 Personen Platz bietendem Garten mit geschützten Veranden etc. in empfehlende Erinnerung und bitte geehrte Vereine, bei Ausflügen und Besessungen, auswärtiger Festlichkeiten um ähnl. Berücksichtigung meines für alle Ansprüche der Neuzeit eingerichteten Etablissements unter der Zusicherung, dass ich stets bemüht sein werde, den Wünschen der besessenden Vereine und Gesellschaften in jeder Weise gerecht zu werden und den Aufenthalt in der Geipelburg zu Meissen durch Verabreichung besser Speisen und Getränke, sowie durch zuvorkommende freundliche Bedienung in jeder Weise angenehm zu gestalten.

Hochachtungsvoll Oskar Geipel.



## Sektkellerei

(gegründet 1836)  
Niederlösnitz,  
Stat. Köschendorf.  
Schaumwein nach französischem System der Alkoholanreicherung.  
Zu beziehen durch Weinhandlungen u. f. w.  
Probirstuben  
täglich geöffnet Abendstunden,  
Wörzburgerstr. 41.  
Auskunft nach dem A. oder B.  
Kaltel Kühle.

# Restaurant Redlichhaus,

An der Carolabrücke,

feinstes Restaurant der Residenz, empfiehlt seinen feinen Mittagstisch (in und außer Abendstunden) von 1 Uhr auswärts, sowie seine, ausserordentliche Speisen als Karte, der Saison entsprechend, und das hochfeine und gleichmächtige Bürgerliche Pilsener direkt vom Fass, als auch das Würzburger Hofbräu.

Hochachtungsvoll Gustav Ritter.

# Grosspriesner Bierhalle

zum Deutschen Krug,

19 Moritzstrasse 19,

partiere u. 1. Etage. partiere u. 1. Etage.

Vollständig rauchfreie Lokalitäten.

Angenehmster Aufenthalt für alle Gesellschaftskreise.

## Spezial-Ausschank des Grosspriesner Böhmisches

(selbst beschaffen, Aussenst. annehmend) 1/2 Liter 18 Pf., 1/4 Liter 15 Pf.

Rühe: Stammfrühstück, Stammabendbrot in reichster Auswähl a 30 Pf.; Mittagstisch: Suppe 10 Pf., Vorpeifen oder Brotchen 35 und 40 Pf.

Tägl. Spezialität: Grosspriesner Stamm 40 Pf. Größere Concerts 1. Etage.

## Schiebocks mühle,

1/2 Stunde von der Dampfmaschinenfabrik Coswig, idealisch gelegen, neues Restaurant mit schönem Saal und Concertsaal, Lindengarten und Reg. I. bahn.  
Hochachtungsvoll A. Schütze.

Ein Früh-Havelock m. Feder, in ger. bill. zu verk. Marktgrabenstr. 22, 3. l.

## Achtung! Morgen Sonntag Alle in die „Meierei“,

Lösungsgrund. Neue Bewirtung! Morgen Alle nach dem Albertschlößchen, Oberlösnitz-Radebeul, zum Tanzvergnügen.

## Versteigerung.

An nachbenannten Tagen Vorm. von 10 Uhr an gelangt Holzbohgasse 4 (Villa Hols), zur Versteigerung der Frau Baronin von Wotoura gehörig:

herrschaftl. Mobiliar in Polisander, Mahagoni, Eiche und gemalt, Teppiche, Gemälde, Nipp- und Bronze-Gegenstände etc.

Zur Versteigerung, und zwar: Dienstag den 11. Mai: das Mobiliar etc., darunter 2 Polisander-Salonschränke mit Marmorplatten und Bronzebeschlägen, 1 doppel. Sofa, 1 gr. Goldschmuck-Kommode, 2 ovale Tische mit Gold- und blauen Sammetbeleg, 12 Eiche-Polsterlehnstühle mit rothbraunem Ripsbezug, 2 Wanduhren, 1 Confidant, 8 hohe Kabinetsstühle, 1 Buffet, 1 Eichen-Schrank mit 6 Thüren, 2 Kleiderstühle mit Schränken, 2 Stühle, 1 Tisch, 1 Gartenmöbel etc., sowie 2 Säulen mit je 1 grossen Majolikavase, 1 Kaminornament, aus Stutzhorn mit Vase u. 2 achtarmigen Leuchtern beste etc., 2 sechsamarmige Bronze-Girandolen, 4 kleine Bronze-Figuren, 4 Bronze-Wandleuchter, 3 grosse Bronze-Kerzenleuchter mit Glaspfosten (12, 16 und 20 cm) 1 große Bronzestele, 1 Marmorsäule mit Muschel und Marmorfigur, Porzellan- und Bismarckglocken, Waschtisch, 1 Stutzhorn (Schuhständer), 9 bunte Glasfensterbretter etc., um 12 Uhr

1 grosser Brüssel-Teppich (Musiksal), 6 werthvolle Gemälde in Goldrahmen, berühmte Meister, darunter G. de Sch. m. ph. et. Maria, W. Schmidt, Vogel etc., sowie 15 andere Bilder und 1 grosses Fernrohr mit Stativ;

Mittwoch den 12. Mai: die sammtlichen Bäume in Kalt- und Treibhaus-Pflanzen,

darunter: 5 gr. Palmen, 3 Weiden, 7 große Kieferbäume, Rhododendron, Laurentius, Camellien, Pittosporum, Eucalyptus, Rhodod., Ceanothus, Myrteln etc. etc., sowie die Garten-Geräthschaften, Handwerkszeuge etc., darunter 15 Frühbeetkasten, ca. 30 Deckbetten, 1 Handwagen, 1 Transportwagen für Rübelpflanzen, 1 Gras-mähmaschine, Schablatzen u. f. w.

Besichtigung Montag den 10. Mai von 11-1 Uhr. Bernhard Canzler, Notar-Auktionator u. verpfl. Taxator.

## Restaurant Hotel Fürst Bismarck.

Heute, sowie jeden Sonnabend, abends von 6 Uhr u. an, außer reichhaltiger Abendkarte:

Kartoffel-Suppe, Pökelrübweinschüssel mit Meerrettig u. Äpfeln. Edle Biere, Weine, direkter Wein. Hochachtungsvoll Albin Voigt.

## Restaurant „Fischhaus“



Große reichliche Lokalitäten, 40 Personen im Zuvor, 40 Köche, L. Dornauer, Fischhausstr. 11.

## Deutscher Herold,

am Postplatz, Ecke große Brüdergasse. Heute großes Schlachtfest,

von 9 Uhr an Wellfleisch, sowie die beliebten Federwurstchen, Abends d. v. frische Wurst, auch a. per dem Hause. Meine Saal-Lokalitäten, vorzüglich passend für Familienfeste, Hochzeiten und dergl., halte feiner benutzbar durch ein. Um geh. Besuch bitten. Achtungsvoll C. Herold.

## Frankenberg i. S.

Alle Frankengerger heute Sonnabend Abend Vorles: Alfred Ancke's Rest. Dresd. Nachrichten-Passage Am See 31, Marienstrasse 42.

## Essen

mit im Vegetarierheim, Weinertstr. 4, 1. u. 2. u. 3. u. 4. u. 5. u. 6. u. 7. u. 8. u. 9. u. 10. u. 11. u. 12. u. 13. u. 14. u. 15. u. 16. u. 17. u. 18. u. 19. u. 20. u. 21. u. 22. u. 23. u. 24. u. 25. u. 26. u. 27. u. 28. u. 29. u. 30. u. 31. u. 32. u. 33. u. 34. u. 35. u. 36. u. 37. u. 38. u. 39. u. 40. u. 41. u. 42. u. 43. u. 44. u. 45. u. 46. u. 47. u. 48. u. 49. u. 50. u. 51. u. 52. u. 53. u. 54. u. 55. u. 56. u. 57. u. 58. u. 59. u. 60. u. 61. u. 62. u. 63. u. 64. u. 65. u. 66. u. 67. u. 68. u. 69. u. 70. u. 71. u. 72. u. 73. u. 74. u. 75. u. 76. u. 77. u. 78. u. 79. u. 80. u. 81. u. 82. u. 83. u. 84. u. 85. u. 86. u. 87. u. 88. u. 89. u. 90. u. 91. u. 92. u. 93. u. 94. u. 95. u. 96. u. 97. u. 98. u. 99. u. 100.

## Histor. Aussichtspunkt Finckenfang,

Bahnstation Maxen, Waldschloßbahn. Prachtv. Fern- u. Rundblick

## Gasthof Weisstropf.

Herrliche Baumblüthe. Geräumiger Saal für Gesellschaften. Großer schattiger Garten mit Veranden und Regelmäßigen Reichhalt. Speisen. ff. Biere und Weine. Robert Branzke.

## Restaurant „Zur Malmühle“

6 Thypoldstr. Schöner Ausblick, herrlicher Lindengarten, billige Sommerkuch.

## Der Bärenstein

(Station Pöschke, säch. Schweiz). Restaurant und Hotel Prinz Friedrich August empfiehlt seinen feinen Mittagstisch, sowie ff. Biere und edle Weine. Täglich Spezialitäten in. Stammabendbrot a 6 Pf. ab. Hochachtungsvoll G. Schaefer.

## Unverhofft Glück

Hotel u. Restaurant, bei Stat. Edle Arone, empfiehlt seine freundlichen Lokale und guten Weinanlagen zu recht heilsamem Besuch für Gesellschaften und Vereine großer, neuerrichteter Saal. Für Sommerabend eine große Anzahl halber Sommer. Desloge, inmitten großer Anlagen, in dem vor schönen Linden geschützten, widrigen, Bergschloß, in herrl. Verzial. Zonen, Großpreiner u. einstellter Ver. Gelegenes Weinlager in Reichen und auf dem Weite Küche. Ausspannung. Zschecke, Besitzer.

## Auf nach der Lösnitz!

in das herrlich gelegene Etablissement Jägerhof. Schöner, großer, über 1000 Personen fassender Garten, mit Kellerräumen, elegantem Gesellschaftsaal u. Kellerräumen. Neu errichtete Stallung. Küche und Keller vorzüglich. Sammelart Bedienung. Hochachtungsvoll Louis Eberhardt, Herrliche Baumblüthe.

## Concerte

Palast-Restaurant. Hermine Held.

## Am Rathhaus,

Schneeflässe 3. Heute Abend als Spezialität: echte Szegediner Kalbspörzeld und Schinken in Brotteig. Nur edle Biere.

## Der Rauenstein

wird zum Besuch empfohlen. u. Achtungsvoll M. Naupert.

## Swinemünde.

Hotel du Nord. Ganz 1. Rang mit schöner Aussicht auf den Hafen. Solide Preise. Dampfer u. Dampfer u. Dampfer. R. Mattschas.

## Rathskeller Dippoldiswalde

bei Partien zum Besuch empfohlen. Westendtschloßchen Plauen. Prachtv. Baumblüthe.

# Schloß-Keller,

14 Schloss-Str. 14.

Vollständig hochfein renovirt. Heute Mittag u. Abend selbstbäckerte

## Schweinsknochen

mit Kros u. Kraut à Portion 35 Pf. Hochachtungsvoll H. Mertschke, Telefon 379.

## Vollständig hochfein renovirt!

# Schloß-Keller,

14 Schloßstr. 14.

Ausschank der berühmtesten Biere von Originalgebirgen in nur 1. u. 2. u. 3. u. 4. u. 5. u. 6. u. 7. u. 8. u. 9. u. 10. u. 11. u. 12. u. 13. u. 14. u. 15. u. 16. u. 17. u. 18. u. 19. u. 20. u. 21. u. 22. u. 23. u. 24. u. 25. u. 26. u. 27. u. 28. u. 29. u. 30. u. 31. u. 32. u. 33. u. 34. u. 35. u. 36. u. 37. u. 38. u. 39. u. 40. u. 41. u. 42. u. 43. u. 44. u. 45. u. 46. u. 47. u. 48. u. 49. u. 50. u. 51. u. 52. u. 53. u. 54. u. 55. u. 56. u. 57. u. 58. u. 59. u. 60. u. 61. u. 62. u. 63. u. 64. u. 65. u. 66. u. 67. u. 68. u. 69. u. 70. u. 71. u. 72. u. 73. u. 74. u. 75. u. 76. u. 77. u. 78. u. 79. u. 80. u. 81. u. 82. u. 83. u. 84. u. 85. u. 86. u. 87. u. 88. u. 89. u. 90. u. 91. u. 92. u. 93. u. 94. u. 95. u. 96. u. 97. u. 98. u. 99. u. 100.

## Culmbacher Reichelbräu,

Münchner Löwenbräu, Echt Bürgerlich Pilsner.

Mache besonders aufmerksam auf mein vorzügliches Stamm-Frühstück u. Stamm-Abendbrot sowie großen bürgerlichen Mittagstisch zu nur kleinen Preisen.

## Kalte Speisen

in größter Auswähl. Telefon 379. Hochachtungsvoll Heinrich Mertschke.

## Grill Room.

Allbek. Schweinefleisch, Salzgasse 5. Schweinefleisch 2 Pf. 45 Pf., Rindfleisch 2 Pf. 70 Pf., gebr. Schinken 2 Pf. 90 Pf., Salz- und Pfeffer 2 Pf. 70 Pf., hausbäck. Butter u. Leberwurst 2 Pf. 80 Pf.

Dresdner Nachrichten. Nr. 127. Seite 7. Sonnabend, 8. Mai 1897.











Table with multiple columns listing various items, prices, and market data. Includes sections for 'Presdner Nachrichten' and 'Presdner Börse'.

Table with multiple columns listing various items, prices, and market data. Includes sections for 'Presdner Börse' and 'Presdner Nachrichten'.

Table with multiple columns listing various items, prices, and market data. Includes sections for 'Presdner Börse' and 'Presdner Nachrichten'.

Text block containing news or reports, likely related to the market or local events.

Text block containing news or reports, likely related to the market or local events.

Text block containing news or reports, likely related to the market or local events.

Text block containing news or reports, likely related to the market or local events.

Text block containing news or reports, likely related to the market or local events.

Text block containing news or reports, likely related to the market or local events.

Text block containing news or reports, likely related to the market or local events.

Text block containing news or reports, likely related to the market or local events.

Text block containing news or reports, likely related to the market or local events.

Text block containing news or reports, likely related to the market or local events.

Text block containing news or reports, likely related to the market or local events.

Text block containing news or reports, likely related to the market or local events.

Text block containing news or reports, likely related to the market or local events.

Text block containing news or reports, likely related to the market or local events.

Text block containing news or reports, likely related to the market or local events.

Text block containing news or reports, likely related to the market or local events.

Text block containing news or reports, likely related to the market or local events.

Text block containing news or reports, likely related to the market or local events.

Complex block at the bottom of the page containing advertisements, notices, and contact information for various businesses and services.



**Bemerktes.**

Ueber die Herzogin Sofie von Württemberg... Die Herzogin Sofie von Württemberg ist man in den... Die Herzogin Sofie von Württemberg ist man in den... Die Herzogin Sofie von Württemberg ist man in den...

Spezialarzt Dr. C. Jansen, Pragerstr. 40, I., für... geheime Krankheiten, Haut- u. Geschlechtskrankheiten... Schwäche, Erythema, Syphilis, Hautausschläge...

Größtes Erstes Hotel Deutschlands

**Central-Hotel, Berlin**

500 Zimmer von 3 Mk. — 25 Mk.  
Gegenüber Centralbahnhof Friedrichstraße.

**Curbäder aller Art.**  
Spezialitäten: Kohlensäure-Bäder, Elektrische Bäder, Moorbäder, Dampfbäder...  
in vorzüglichster Ausführung im  
**Bad Albertshof**  
Ludwigstraße

**Sächsische Discont-Bank**  
(Aktien-Gesellschaft, gegründet 1868)

am Neumarkt 6, I.,  
nächst der Landhausstrasse.  
Discont-, Contocorrent-  
und Darlehns-Verkehr.  
Vorschüsse auf courshabende Werthpapiere.  
An- und Verkauf von Staatspapieren, Aktien etc.  
Umwechslung aller werthhabenden Coupons.

**Um dem Auge die nothwendige Pflege**

zukommen zu lassen, ist im Bedarfsfalle die Anwendung eines...  
**A. Rodenstock,**  
Spezialist für Zuthellung wissenschaftlich richtiger Augengläser.



**Königl. Sächsische Staats-Eisenbahnen.**  
Bahnhofsbauten zu Dresden.

Die Ausführung der Erd-, Maurer-, Steinmetz- und Zimmerarbeiten für den Bau eines Dienstgebäudes...  
Kgl. Generaldirektion der Sächsischen Staats-Eisenbahnen.  
Hoffmann.

Die gült. Rentenverf. mit u. ohne Rückzahl. des Kapitals...  
Kapitals u. Ableben bietet die Niederländ. Lebens-Vers.-Gesellschaft, Wallfischenstraße 13.

**„Triumph-Seife“**  
die beste für Wäsche und Haushalt.  
**Bruchleidende**

finden sichere Hilfe, Besserung und in vielen Fällen sogar Heilung ihres Leidens durch  
**Dr. med. Wolfermann's**  
neues Patent = Leistenbruchband „Perfectio“.

Tasche ist nach streng wissenschaftlichen Grundsätzen konstruirt und hat sich seit mehreren Jahren in der Praxis selbst in den schwersten Fällen glänzend bewährt...  
**M. H. Wendschuch sen.,**  
Spezial-Etablissement für die Anfertigung von Bruchbändern, orthod. Corsets, Schuhmaschinen, künstlichen Gliedern, Artikeln zur Krankenpflege etc.

**nur Marienstrasse 22b,**  
im Gartenrundweg, nächst dem Volkspark.  
Gegründet 1862.

**Sanatorium zu Langebrück**  
bei Dresden, für Herz-, Nerven-, Frauenkrankheiten  
Kohlensäure Mineralbäder.  
Spezialität auf Verlangen vom Hofe  
approb. Arzt Dr. Lesovsky.

**Keine Aluminium-Gebisse mehr!**

Das Urtheil der Sachverständigen und hervorragender Autoritäten...  
**Dresdner zahnärztliche Gesellschaft.**  
Dr. dent. Kuzzer, Ferdinandsstraße 4.  
Dr. dent. Hendrich, Strubestraße 9.  
Habe Fernsprech-Anschluss erhalten unter

**Amt I Nr. 4539.**  
**Wilhelm Seifert, Architekt,**  
Bureau für Architektur, Bauausführungen und Kunstgewerbe.  
Striesenener Platz 10.



**Schellfisch Kabljau**  
Reute wieder eintreffend:  
Reinstes frisches  
Fund 16 und 20 Pf.  
Reinstes dickfleischiges  
ohne Kost.,  
ausgezeichnetes Prod. 18 u. 22 Pf.  
**Conserv.**  
Matjes - Heringe  
Stück 15 und 18 Pf.,  
Mandel 100 Pf., Schod 7 Pf.  
Gochfeine mehlige  
**Malta-Kartoffeln**  
Pfd. 10 Pf., 10 Pfd. 90 Pf.  
Große frische  
**Rauchheringe,**  
Stück 10 Pf.,  
Mandel 110 Pf., Schod 420 Pf.,  
bei 5 Schod 3 1/2 Pf.

**E. Paschky.**  
1200  
**Thüren und Fenster,**  
gebrauchte, am billigsten...  
**Rover,** Bueum. 97er Mod.,  
Drerad, auf erhalten,  
**Rover,** Bueum. 97er Mod.,  
Piano, Rugh. 2. Hant., sehr bill.,  
verf. Bvobly 17, Siegenberg.

**10 bis 15 Jahren Pferdedünger**

find mit oder ohne Acker zu jeder Tageszeit für jeden Preis abzugeben.  
**Pferd!**  
Ein gutes Arbeitspferd für leichte und schwere Arbeit...  
**Louis Beneke,** Bogersstr. 19  
Ude Strasse,  
Tennis  
Sportartikel,  
ar. Auswobl,  
billigste Preise.

**Wassersucht, Asthma, Magenleiden**  
Wassersucht, Asthma, Magenleiden...  
**60-80 Liter Milch**  
oder theilt von einem Gute abzugeben...  
**Ein vierwägliger Kohlen- und Rüstwagen,**  
gut erhalten, mit Rollen u. hohen...  
**Sophas Matr. Bettst.,**  
Tippoldstraße 2, 2.  
**Ein Sportwagen**  
wird verkauft Schenstr. 2, 4, 1.

Dresdner Nachrichten.  
Seite 11. Sonnabend, 8. Mai 1891.



















# PROSPECT

## über Mark 600,000 Actien

### der Fabrik für Nähmaschinen-Stahl-Apparate vorm. J. Mehlich in Berlin.

Die Gesellschaft wurde laut notariellem Protokoll vom 10. November 1893 errichtet und am 12. Februar 1894 in das Handelsregister beim Kgl. Amtsgericht I. Abtheilung 89 00 zu Berlin eingetragen. Der Geschäftsbetrieb erfolgte bereits vom 1. Januar 1893 ab für Rechnung der Gesellschaft, das erste Geschäftsjahr endete am 31. December 1894. Der Sitz der Gesellschaft ist in Berlin, der Geschäftsbetrieb ist unbeschränkt.

Das Grundcapital betrug ursprünglich Mk. 450,000.— und wurde durch Beschluss der ordentlichen Generalversammlung vom 18. März d. J. zur Verhäufung der Betriebsmittel um Mk. 150,000.— erhöht. Die jungen Actien sind von der Firma Sch. Wm. Bassenge & Co., Dresden, von der Gesellschaft zum Nennwerth zu 100% ab 1. Januar 1897 übernommen und den alten Actionären dergestalt zur Verfügung gestellt worden, dass auf je 100 Mk. alte Actien eine junge Actie von Mk. 100.— zu 100% in der Zeit vom 20. März bis 3. April d. J. bezogen werden konnte. Die auf diese Weise gezeichneten jungen Actien haben mit den alten Actien vollkommen gleiche Rechte. Der Beschluss der Generalversammlung vom 18. März 1897 bezüglich der Erhöhung des Grundcapitalis am 18. März 1897, sowie die sich hieraus ergebende Statutenänderung und die Durchführung der Erhöhung sind am 1. April 1897 in das Handelsregister beim Kgl. Amtsgericht I. Abtheilung 89 zu Berlin eingetragen worden.

Das Grundcapital beträgt demnach gegenwärtig Mk. 600,000.—, zerfallend in 600 auf den Inhaber lautende Actien, welche die Nummern 1—600 tragen. Die Actien sind mittels sachgemäßer Unterschriften der beiden Mitglieder des Vorstandes versehen und tragen einen Controlstempel.

#### Der Zweck des Unternehmens ist:

- die Herstellung und der Vertrieb von Nähmaschinen, Nähmaschinenzweigen, Confectionen und Metallwaaren aller Art.
- der Erwerb, die Pachtung und Errichtung von Anlagen, welche zur Erreichung des in a) gedachten Zweckes dienen, sowie die Errichtung von Anlageneinrichtungen und die Vertheilung an anderen industriellen oder kaufmännischen Unternehmen, deren Geschäftsbetrieb zu den vorgedachten Zwecken in Beziehung steht.

Die Gesellschaft betreibt im Besonderen die Herstellung von Theilen zu Nähmaschinen und Apparaten zu Nähmaschinen, sowie die Fabrication von fertigen Nähmaschinen.

#### Das Geschäftsjahr ist das Kalenderjahr.

Die Verwaltung der Generalversammlung erfolgt durch Bekanntmachung des Aufsichtsrathes oder des Vorstandes im „Deutschen Reichsanzeiger“ und im „Dresdner Anzeiger“, in welchen beiden Zeitungen auch die künftigen Bekanntmachungen der Gesellschaft veröffentlicht werden, unter Befolgung der Tagesordnung. Sollten dem Datum der Bekanntmachung enthaltenden Tagesordnungsblattes und dem Datum der Generalversammlung beide Daten nicht mitgeteilt sein, so ist der Termin von mindestens 14 Tagen zu ermitteln. Die Bekanntmachungen des Aufsichtsrathes sind von beiden Vorständen oder einem Stellvertreter zu unterzeichnen, diejenigen des Vorstandes von zwei Vorständen oder von einem Director und einem Prolocutor oder von zwei Prolocutoren.

Die ordentliche Generalversammlung ist alljährlich innerhalb der ersten fünf Monate nach Ablauf des Geschäftsjahres in Berlin abzuhalten; außerordentliche Generalversammlungen finden statt, so oft der Aufsichtsrath oder der Vorstand dies für nöthig halten oder dies von Actionären unter Vorlegung des 20. Theiles des Actien-Capitals und unter Angabe der Tagesordnung verlangt wird.

Jeder Theilhaber an der Generalversammlung ist jeder berechtigt, der dem die Präsenzliste führenden Notar vor Beginn der Verhandlungen eine oder mehrere Actien vorzulegen. Trepentententente über bei der Gesellschaft, bei einer gerichtlichen oder bei den von der Gesellschaft bezeichneten Stellen niedergelegte Actien berechnen diejenigen, auf deren Namen sie ausgestellt sind, ebenfalls zur Theilnahme an der Generalversammlung.

#### Jede Actie gewährt dem Inhaber eine Stimme.

Die von Vorständen ausgehenden Beschlüsse in den Vorständen des Art. 185a und b des Reichsgesetzes vom 18. Juli 1894 gemäß anzunehmen und solche zum Gewinn- und Verlust-Capital und den Vorständen zur Genehmigung dem Aufsichtsrath zur Vertheilung an die Generalversammlung vorzulegen. Die Höhe der jedesmaligen Abschreibungen bestimmt der Aufsichtsrath.

Von dem sich aus der jährlichen Bilanz nach den notwendigen Abschreibungen ergebenden Reinertrag erhalten:

- 5 Prozent des Reinertrages, bis er die Höhe von 20 Prozent des jeweiligen Grundcapitalis erreicht hat; das Uebrigere ist angefallen worden ist, wieder bis zu dieser Höhe erlangt ist.
- 10 Prozent des Aufsichtsrathes für seine Mühe.

Der hiernach verbleibende Betrag ist, soweit die Generalversammlung nicht anderweitig beschließt, als Dividende unter die Actionäre zu vertheilen. — Soweit der auf die einzelnen Actien entfallende Betrag nicht in Reichsmark ausgeht, wird der Ueberschuss auf neue Rechnung vorgetragen, wenn nicht die Generalversammlung anderweitig darüber beschließt.

Die Ausschüttung der Dividende erfolgt gegen Rückgabe des für das betreffende Jahr ausgetragenen Dividendencheines an den Vorleger derselben und zwar in Berlin an der Gesellschaftskasse und in Dresden bei der Firma Sch. Wm. Bassenge & Co. An diesen Stellen werden auch die neuen Dividendencheine kostenlos ausgeteilt.

Nichtentgeltliche Dividendencheine verleiht zu Gunsten der Gesellschaft, wenn sie nicht innerhalb 1 Jahres nach dem auf ihre Fälligkeit folgenden 31. December zur Zahlung vorgelegt sind.

#### Die von der Gesellschaft bisher zur Ausschüttung gelangten Dividenden betragen:

1893	1894	1895	1896
10%	12%	16%	25%

zum gegenw. Div.-Sch. 130,000.—

mithin im Durchschnitt: 15,5%.

#### Zur Abschreibungen und Reservebestellungen wurden vom Gewinn zurückgehalten:

Abschreibungen:		Reservebestellungen:	
1893	Mk. 32,418,87	Mk. 5,159,80	
1894	71,290,88	31,000,—	
1895	36,263,91	56,057,24	
1896	31,754,01	71,782,96	
zus. Mk. 177,727,67		zus. Mk. 20,000,—	

Die Reservebestellungen betragen demnach 31% des auf Mk. 600,000 erhöhten Actien-Capitals. Das Jahr 1893 ist ein Geschäftsjahr nicht veröffentlicht worden; im Jahre 1894 wurden zur Anschaffung einer 1895 ausgetragenen neuen Dampfmaschine Mk. 10,000.— bezogen, in welche gestellt, derselben sind in vorstehender Aufstellung den Abschreibungen angefügt worden.

#### Es betrug der Umsatz und der Bruttogewinn nach Abzug aller Unkosten ohne Abschreibungen

	1893	1894	1895	1896
Umsatz:	Mk. 415,856.—	649,614.—	742,834.—	970,380.—
Gewinn:	128,906,59	155,990,88	184,710,33	253,206,85

Die Grundstücke und Gebäude stehen am 1. Januar 1897 zu Buch mit Mk. 456,300.—, die Vermögensabrechnungen bei Begeben der Gesellschaft auf dieselben belaufen sich auf Mk. 44,933,01. Das Fabrikgrundstück liegt in Berlin C, Spandauerstraße 21, die Gebäude sind am 14. Juli 1896 mit Mk. 361,200.— bei der Städtischen Feuerkasse bereits versichert worden.

Die Grundfläche ist laut Katastralauszug circa 122 Quadratrußen groß, der Werth vor Auftheilung beträgt nach der im Jahre 1893 erfolgten Aufschätzung Mk. 170.— bis Mk. 190.—, durchschnittlich also Mk. 180.—. Am Jahre 1895 wurde jedoch für ein Nachbargrundstück von 140 Quadratrußen Mk. 300,000.— bezahlt, also Mk. 215.— pro Quadratruße. Es erachtet sich somit für die Grundfläche, die Quadratruße nur zu Mk. 180.— angenommen, ein Werth von

ca. Mk. 252,000.—  
hievon Feuerkasse . . . 361,200.—  
zus. ca. Mk. 613,200.—

#### gegen Mk. 456,300.— Buchwerth.

Die Dampfmaschine, Transmissionsanlage, Keßel, Werkzeugschleifen, Werkzeuge, Fabrik-Einrichtungen, elektrische Beleuchtung, Modelle, Patente und Constructionsentwürfe, für welche allein im Jahre 1896 ca. Mk. 111,000.— zur Veranschaffungen aufgewendet wurden, stehen am 1. Januar 1897 mit Mk. 119,693.— zu Buche, jedoch also sammtlich, bis 1. Januar 1896 bezahlte, welche Anlagen vorhergekaufter Art bis auf ca. Mk. 5,000.— vollständig abgeschrieben worden sind. Die übrigen Vermögensgegenstände betragen sich in ihrer Gesamtheit auf Mk. 132,164,11.

Die Gesellschaft ist laut Bilanz mit einer **Dyppothekenschuld** von Mk. 240,500.— belastet. Von derselben sind Mk. 200,000.— zu 3% p. a. zu verzinsen und bei vorkünftiger Fälligkeit vor dem 1. October 1906 nicht fälligbar. Die weiteren Mk. 40,500.— sind mit 3% p. a. zu verzinsen und unterliegen sechsmonatlicher Kündigung.

Der Aufsichtsrath besteht aus 3—7 Mitgliedern, welche alle 3 Jahre von der ordentlichen Generalversammlung gewählt werden. Die Auscheidenden sind wieder wählbar. Bei außerordentlichen Vacanen im Aufsichtsrath kann von einer Erziehung bis zur nächsten Generalversammlung so lange abgesehen werden, als der Aufsichtsrath noch aus mindestens 3 Personen besteht, andernfalls ist sofort eine Generalversammlung zu berufen und durch sie die Ergänzungsmittel vorzunehmen. Der so Gewählte amtiert ebenfalls nur so lange als die anderen Mitglieder. Der Aufsichtsrath wählt aus seiner Mitte einen Vorsitzenden und einen Stellvertreter derselben.

Der Vorstand der Gesellschaft wird vom Aufsichtsrath zu notariellem Protokoll ernannt. Er kann je nach dem Ermessen des Aufsichtsrathes aus einem oder mehreren Mitgliedern bestehen.

Auf Grund des vorstehenden Probejahres sind die Actien Nr. 1—600 zu Mk. 100.— gleich Mk. 600,000.—

### Actien der Fabrik für Nähmaschinen-Stahl-Apparate vorm. J. Mehlich, Berlin

zum Handel und zur Verzinsung in der Dresdner Börse zugelassen worden.

Wir bringen dieselben in den Verkehr; Geschäftsberichte und Statuten liegen bei uns zur Einsicht aus.

Dresden, im Mai 1897.

## Hch. Wm. Bassenge & Co.

#### Den Aufsichtsrath der Gesellschaft bilden zur Zeit die Herren:

- H. Kalbe, Berlin, Vorsitzender,
- Prolocutor E. Halbarth, Berlin, Stellvertretender Vorsitzender,
- H. Mertens, Berlin,
- Commerzienrath Bruno Neumann in Dresden,
- Condit Otto Harlan, l. H.; Sch. Wm. Bassenge & Co., Dresden.

#### Mitglieder des Vorstandes sind zur Zeit die Herren:

- G. Feuge-Reusforth,
- H. Gutsche.

Die Umsichten für das laufende Geschäftsjahr sind als recht günstige zu bezichnen, da die Gesellschaft bei ihrer Gesamtproduktion für dieses Jahr fast verloschen hat.

Die Bilanz und das Gewinn- und Verlust-Capital stellen sich per 31. December 1896 wie folgt:

Activa.		Bilanz am 31. December 1896.		Passiva.	
An Grundstücke u. Gebäude-Capital	Mk. 352,800.—			Vertheilung-Capital	450,000
Neubau-Capital	Mk. 50,000.—			Dyppothekenschuld	240,500
Zugang	63,411.11	113,411.11		Reiserve-Capital	80,000
Abschreibung ca. 2%			456,900	Special Reserve-Capital	15,117 04
Pampfmachinen- u. Transmissions-Anlage-Capital	Mk. 1,000.—			Reiserve-Capital	48,100
Zugang 1896	42,300.62			Conto-Corrent-Capital	15,889 80
Abschreibung ca. 10%	4,400.62			Conto-Corrent-Capital	10,000
ab Reiservefonds zur Anschaffung einer neuen Dampfmaschine	10,000.—			Conto-Corrent-Capital	1,800
Zugang 1896	32,400.62			Conto-Corrent-Capital	218,482 84
Abschreibung ca. 10%	3,400.62		29,000		
Pampfmachinen- u. Transmissions-Anlage-Capital	Mk. 900.—				
Zugang 1896	7,418.25				
Abschreibung ca. 20%	8,318.25		6,700		
Werkzeugschleifen-Capital	Mk. 40,000.—				
Zugang 1896	67,922.85				
Abschreibung ca. 10%	107,922.85		96,300		
Werkzeug-Capital	Mk. 11,303.98				
Zugang 1896	3,793.98				
Abschreibung ca. 31%	3,793.98		7,600		
Fabrik-Einrichtungen-Capital	Mk. 1,000.—				
Zugang 1896	8,654.91				
Abschreibung ca. 25%	2,163.91		6,500		
Modelle-Capital	Mk. 700.—				
Zugang 1896	758.50				
Abschreibung	758.50		1		
Constructions-Entwürfe-Capital	Mk. 1.—				
Zugang 1896	1,261.70				
Abschreibung	1,261.70		1		
Patente-Capital	Mk. 1.—				
Zugang 1896	112,861				
Abschreibung	112,861		112,861		
Waaren-Capital	Mk. 172,813 08				
Conto-Corrent-Capital, Debitoren	49,478 77				
Cambio-Capital	113,820 —				
Officieu-Capital	437 50				
Verkauf-Rücklagen-Capital	4,425 83				
Cassa-Capital			1,059,869 18		1,059,869 18

#### Debet. Gewinn- und Verlust-Capital per 31. December 1896. Credit.

An Abschreibungen:		Bei Waaren-Capital:	
An Grundstücke und Gebäude-Capital	Mk. 3,311.11	Conto-Corrent-Capital	240,424 —
Transmissions-Anlage-Capital	3,400.62	Gewinn auf verkaufte Maschinen	2,135 10
Dampfmaschinen-Anlage-Capital	1,618.25	Grundstücks-Capital	5,750 —
Werkzeugschleifen-Capital	10,722.85	Finanzen-Capital	4,897 75
Werkzeug-Capital	3,793.98		
Fabrik-Einrichtungen-Capital	1,731.19		
elektrische Beleuchtungs-Anl.	2,155.91		
Modelle-Capital	758.50		
Constructions-Entwürfe-Capital	1,261.70		
Reiserve-Capital	34,754 01		
	218,482 84		
Reiserve-Capital	Mk. 30,000.—		
10% dem Aufsichtsrath laut §§ 23 und 28 der Statuten	21,845.28		
Special-Reserve-Capital	20,882.96		
Debitoren-Capital	11,900.—		
Conto-Corrent-Capital	12,324.60		
25% Dividende	112,861.—		
	Mk. 218,482 84		
		253,206 85	253,206 85

Berlin, im Mai 1897.

Fabrik für Nähmaschinen-Stahl-Apparate vorm. J. Mehlich, Feuge-Reusforth, H. Gutsche.







# Loden

ohne jeden Zweifel

der denkbar praktischste Kleiderstoff.

## Loden-Stoffe

in nur vorzüglichem, auf tragbaren Qualitäten kosten das Meter 50, 80, 130, 160, 2, 240, 3.

Siegfried Schlesinger,

Nr. 6 König Johann-Strasse Nr. 6.

Damen-Mäntel-Fabrik  
**C. W. Burkhardt**  
 I. Etage. 7 Waisenhaus-Strasse 7. I. Etage.  
**Neuheiten:**  
 Capes, Kragen, Jackets u. s. w.  
 Keine Waaren zu billigen, festen Preisen.  
 Anfertigung nach Maass.

### Ausübung des Bezugsrechtes auf M. 3,000,000 neue Actien

### der Actien-Gesellschaft Strassenbahn Hannover.

Die Generalversammlung der Actiönäre der Actien-Gesellschaft Strassenbahn Hannover in Hannover vom 11. Juli 1896 hat beschlossen, die Verwaltungsgewalt zu ermächtigen, das Grundkapital der Gesellschaft durch Ausgabe von **St. 6000 neuen Aktien à M. 1000 Nominal um den Betrag von M. 6,000,000 Nominal auf M. 12,000,000 Nominal** zu erhöhen, wozu Vertheilung der Mittel für den weiteren Ausbau des Netzes, Umwandlung des gesammelten Straßenbahnbetriebs in elektrische, Neuanlage elektrischer Stationen, Vermeidung der Betriebsmaterialien u. d. d. Der Beschluss ist unter dem 23. Juli 1896 in das Handelsregister eingetragen worden.

Nachdem von diesen Neu-Aktien M. 3,000,000 Nom. im December 1896 zur Ausgabe gelangt sind, werden nunmehr die restlichen **M. 3,000,000 Nom., welche vom 1. Januar 1898 ab an der Dividende teilnehmen**, von dem unterzeichneten Uebernahmecommissarium den nearnwärtigen Besitzern von Aktien der Strassenbahn Hannover unter nachstehenden Bedingungen zum Bezug angeboten:

1. Der Besitz von je Nominal M. 3000 alten Actien berechtigt zum Bezug einer neuen Actie von M. 1000.
2. Die Anmeldung zum Bezuge findet in der Prüfungsfrist

**vom 4. bis einschliesslich 10. Mai a. c.**

in Hannover bei Herrn **Hermann Bartels,**  
 Wih. Bass,  
 Bernhard Caspar,  
 der **Hannoverschen Bank,**  
 Seiten **Mendel & Rosenthal,**  
**Ephraim Meyer & Sohn,**  
 Herrn **D. Perez,**  
**Alexander Simon,**  
 „**Dresden bei der Dresdner Bank,**  
 Berlin

während der üblichen Geschäftsstunden statt.  
 3. Bei der Anmeldung sind die Mängel derjenigen Aktien, für welche das Bezugsrecht geltend gemacht wird, bei einer der vorbezeichneten Anmeldestellen unter Vorlegung doppelter, arithmetisch geordneter Nummernverzeichnisse, zu welchen Formulare bei jeder Anmeldestelle in Empfang genommen werden können, einzutragen. Die Mängel werden abgeheftet und sofort wieder zurückgegeben.

4. Der Bezugspreis ist auf **130 % franco Zinsen** festgesetzt.  
 5. Die Zahlung hat zu erfolgen mit **25 %** zunächst des Agios von **80 %** bei der Anmeldung und mit **75 %** am 31. Mai a. c. Vorauszahlung ist jederzeit gestattet.

Ueber die gesuchten Beträge wird auf dem einen der beiden vorstehend erwähnten Nummernverzeichnisse quittirt, gegen dessen Rückgabe nach erfolgter Vollzahlung die betreffenden Neuaktionen nach Ercheimen, spätestens Ende Juni 1897, zur Ausfolgung gelangen werden.  
 Den Schlusscheinsteuvel hat der das Bezugsrecht ausübende Actionär zu tragen.  
**Hannover und Dresden, am 20. April 1897.**

**Dresdner Bank. Hannoversche Bank.**  
**Hermann Bartels. Bernhard Caspar.**  
**Ephraim Meyer & Sohn. Alexander Simon.**

Dresdner Nachrichten. Nr. 127. Seite 1. Sonnabend, 6. Mai 1897.

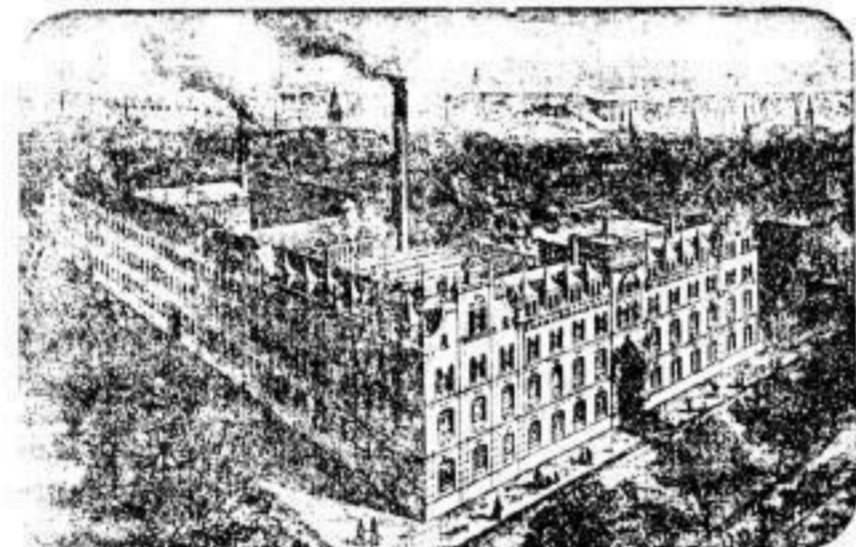

1000 Arbeiter.

## Glaes-Pfeil-Fahrradwerke,

**Glaes & Flentje, Mühlhausen i. Thür.**  
**Erste deutsche Marke.**  
 General-Vertretung für Dresden, Mittel- und Ost-Sachsen:  
**W. B. Hänsch, Dresden-A., Marschallstr. 25.**

Überallhin versendet gratis  
**Gustav Lohse, Königlicher Hoflieferant**  
 Berlin, 46 Jägerstrasse  
 Gebrauchsprüfung seiner altberühmten Spezialität:  
**Lohse's balsamisches**  
**Mund- und Zahnwasser**  
 unübertrefflich durch seine hervorragend wohlthunenden Eigenschaften auf den gesamten Mundorganismus. — Originalflasche zu M. 1.50 und M. 3.—, die Literflasche zu M. 10.—.  
 Überall käuflich.

**Garten- und Veranda-Möbel**  
 in mehr als  
**Hundert Sorten und Façons**  
 vorzügliche wetterfeste **Rohr-**  
**Garten-Möbel**  
 empfiehlt  
**Theodor Reimann,**  
 Königl. Sachs. Hoflieferant.  
**Bambus- und Rohr-Möbel-Fabrik,**  
 Dresden-Neust., Königstrasse 3.

## Isometropische Gläser,

weniger stark als alle anderen, nicht man damit klarer, ruhiger und ohne Ermüdung.



Preis pro Paar 5 M. — Schutzmarke auf jedem Glase eingraviert.

Alleinverkauft für das Königreich Sachsen

**M. Tauber's optisch-oculist. Institut,**  
 Königl. Sachs. Hoflieferant,  
 Leipzig, Grimmaischestrasse 12, Dresden, Schloßstrasse 26.

**Sanatorium Schloss Nieder-Lössnitz,**  
**Naturheilanstalt bei Dresden, Stat. kötzschenbroda.**  
 Geheute Luft am romant. Lössnigebirg. Moderne Badeeinrichtung, elektr. Beleuchtung, Anwendung aller physikal. diätetischen Heilmittel, Luft- und Sonnenbäder. Gleichmäßige Erfolge bei allen Stoffwechsl., Circulations-, Ernährungs- u. Verdauungsstörungen, Nervenleiden, Asthma und Rheumatischen (unter Erhaltungsmassage), Frauenleiden (Eure Brand'sche Massage). Prospec. frei durch die Direktion, Leipzig, Krst Dr. med. **G. Boyer** (früher Präsesarzt des Herrn Dr. Labmann). Sprechzeit in Dresden, Kadaißstrasse 4: 3-5 Uhr Nachm.

Die in der Welt berühmte  
 Reichshändler  
 fertige in der Welt  
 Qualität nur allein in  
**Julius Dick**  
 Gießer- und  
 Schmelzwerk (S.)

**28**  
 Erstlinge-  
 Wäsche  
 und alle Stoffe  
 dazu solid und  
 billig.  
**Ernst Venus,**  
 Annenstr. 28.

**Nordseebad Wyk auf Föhr.**  
 Durch Klima das  
 Lage und reiche  
 freunliche  
 Aussicht.  
 Ausführl. Prospekte mit Angabe der Nebenanlage, sowie  
 schiffst. Anfahrts durch die **Bade-Kommission** und  
 den Eigentümer der Badeanstalt **G. C. Weigelt.**

Ein großer Rollen hochweiner  
 Toilette-  
**Schwämme**  
 billig abzugeben.  
**Geig Mundorf, Diebst. 7.**



# Weiche Herren-Hüte.



**Deutscher Wollhut**  
2 M., 2 M. 50 Pf., 3 M., 50 Pf.,  
schwarz und in allen Farben,  
das Beste 4.50.



**Wiener Haarhut**  
vom Hofhutmacher Pless,  
in schwarz 11.—  
Andere Wiener Haarhüte  
schwarz u. farbig, 7.50, 9.—



**Italienischer Haarhut**  
6 M., 6 M. 50 Pf., 7 M.,  
schwarz, farbig und grau,  
Sehr dauerhaft.

Catalog wird gratis und franko  
zugeschickt.

Bei Bestellungen beliebe man  
ausser der gewünschten Form die  
Kopfwerte anzugeben.



**Italienischer Künstlerhut.**  
Borsalino Giuseppe, Alessandria, das  
beste Fabrikat, schwarz u. grau, 12.—  
Deutscher Haarhut 6.—, 6.50, 7.—  
Deutscher Wollhut 2.—, 2.50, 3.—  
In grau, das Beste, 6.—

**Geldwerte Garantie:** Jeder  
Hut, auch der billigste, ist fehlerfrei,  
sogennante zurückgesetzte Waare  
bleibt vom Ladenverkauf ausge-  
schlossen. Die in den Schaufenstern  
ausgestellten, mit Preisen versehenen  
Waaren werden auf Verlangen be-  
reitwillig heringegeben und verkauft.



**Französischer Haarhut**  
von verschiedenen Fabrikanten,  
6 M., 7 M. 50 Pf., 10 M., 50 Pf.,  
Nur in schwarz.



**Deutscher Haarhut**  
6 M., 7 M., 7 M. 50 Pf.,  
in schwarz und farbig,  
federleicht, 11.—, 10.50.



**Englischer Haarhut.**  
Christy, London 6.—, 8.—, 12.—,  
Victor Jay, London 12.—,  
Lincoln Bennett, London 12.—

„Zum Pfau“, Robert Galdeczka, Frauenstr. 2.

**G. E. HÖFGEN** Telephone 622 u. 315.  
**Kinderwagen-Fabrik.**  
Hauptgeschäft: Königsbrückerstr. 56  
Filiale: Zwingorstr. 8.  
Grosse Auswahl in  
Kinderwagen . . . . . im Preise von 12—90 Mk.  
Krankenfahrstühle . . . . . 36—150 „  
Kinderbettstellen . . . . . 12—60 „  
Puppenwagen . . . . . 3—30 „  
Kinderstühlchen . . . . . 8—20 „  
Reparaturen schnell und billig. — Illustr. Cataloge gratis.

## Hafer-Cacao Riquet,

wohlgeschmeckt — bekömmlich — ärztlich em-  
pfohlen — billig.

Nr. 1 à 140 Pf. | in Packeten von 1/2, 1/3, 1/4 Pfund.  
Nr. 2 à 100 Pf. | Man verlange Proben!

Riquet & Co., gegründet 1745, Velpitz,  
Cacao- und Schokolade-Fabrik, Exe-Import.  
Vertreter: **Otto Kormann**, Dresden-A.

## Trinke naturelle Obstweine aus der Obstweinkellerei und Schaumweinfabrik von C. Wesche, Quedlinburg.

- Reinette-Apfelwein, besonders Vorzug: reiner Wein-Geldmach.
- Johannisbeerwein, wertvoll und köstl. Getränk für kalten Lohfeger.
- Stachelbeerwein, leicht, angenehm.
- Heidelbeerwein, gleich gutem Vorbeugewein.

Su haben in den meisten feinen Dellfotestoffen und  
Kolonialwaaren-erichteten

## Heiligendamm,

Mecklenburg, Bahnhofsstr. 5/6 Sd. v. Berlin u. Hamburg.  
Biergarten schön, Chl. ebad, Alimat, Anort 1. Rangée.  
Offene See, Villen und Localhäuser unmittelbar am Strande  
und Buchenhochwälder. Besondere Verdickung. Vor u. Nach-  
mittag besonders billige Preise. Prospekte mit Ansichten gratis,  
sowie jede gewünschte Auskunft durch:  
**Die Bade-Verwaltung.**

## Reizende garnirte Damenhüte,

enorme Auswahl,  
denkbar billigste Preise.

**Kaufhaus F. E. Ploehn,**  
Waisenhausstr. 27, Ecke Victorlastr.

## Original Chinesische Handlung

# Taen Arr Hee

Victoriahaus, Waisenhausstrasse.  
Eigener Import

China- u. Japan-Waaren.  
Decorations-Gegenstände.  
Matten und Läufer  
in allen Grössen.

## Chinesische u. indische Thees,

5 Mal prämiert.

Preisliste über  
Naturmöbel für Garten  
verleihen fr. **Otto Jänke**,  
Roiental-Schweizermühle.  
In. Weber Zwargel verlehnd.  
10-12-14-16-18-20-22-24-26-28-30-32-34-36-38-40-42-44-46-48-50-52-54-56-58-60-62-64-66-68-70-72-74-76-78-80-82-84-86-88-90-92-94-96-98-100-102-104-106-108-110-112-114-116-118-120-122-124-126-128-130-132-134-136-138-140-142-144-146-148-150-152-154-156-158-160-162-164-166-168-170-172-174-176-178-180-182-184-186-188-190-192-194-196-198-200-202-204-206-208-210-212-214-216-218-220-222-224-226-228-230-232-234-236-238-240-242-244-246-248-250-252-254-256-258-260-262-264-266-268-270-272-274-276-278-280-282-284-286-288-290-292-294-296-298-300-302-304-306-308-310-312-314-316-318-320-322-324-326-328-330-332-334-336-338-340-342-344-346-348-350-352-354-356-358-360-362-364-366-368-370-372-374-376-378-380-382-384-386-388-390-392-394-396-398-400-402-404-406-408-410-412-414-416-418-420-422-424-426-428-430-432-434-436-438-440-442-444-446-448-450-452-454-456-458-460-462-464-466-468-470-472-474-476-478-480-482-484-486-488-490-492-494-496-498-500-502-504-506-508-510-512-514-516-518-520-522-524-526-528-530-532-534-536-538-540-542-544-546-548-550-552-554-556-558-560-562-564-566-568-570-572-574-576-578-580-582-584-586-588-590-592-594-596-598-600-602-604-606-608-610-612-614-616-618-620-622-624-626-628-630-632-634-636-638-640-642-644-646-648-650-652-654-656-658-660-662-664-666-668-670-672-674-676-678-680-682-684-686-688-690-692-694-696-698-700-702-704-706-708-710-712-714-716-718-720-722-724-726-728-730-732-734-736-738-740-742-744-746-748-750-752-754-756-758-760-762-764-766-768-770-772-774-776-778-780-782-784-786-788-790-792-794-796-798-800-802-804-806-808-810-812-814-816-818-820-822-824-826-828-830-832-834-836-838-840-842-844-846-848-850-852-854-856-858-860-862-864-866-868-870-872-874-876-878-880-882-884-886-888-890-892-894-896-898-900-902-904-906-908-910-912-914-916-918-920-922-924-926-928-930-932-934-936-938-940-942-944-946-948-950-952-954-956-958-960-962-964-966-968-970-972-974-976-978-980-982-984-986-988-990-992-994-996-998-1000-1002-1004-1006-1008-1010-1012-1014-1016-1018-1020-1022-1024-1026-1028-1030-1032-1034-1036-1038-1040-1042-1044-1046-1048-1050-1052-1054-1056-1058-1060-1062-1064-1066-1068-1070-1072-1074-1076-1078-1080-1082-1084-1086-1088-1090-1092-1094-1096-1098-1100-1102-1104-1106-1108-1110-1112-1114-1116-1118-1120-1122-1124-1126-1128-1130-1132-1134-1136-1138-1140-1142-1144-1146-1148-1150-1152-1154-1156-1158-1160-1162-1164-1166-1168-1170-1172-1174-1176-1178-1180-1182-1184-1186-1188-1190-1192-1194-1196-1198-1200-1202-1204-1206-1208-1210-1212-1214-1216-1218-1220-1222-1224-1226-1228-1230-1232-1234-1236-1238-1240-1242-1244-1246-1248-1250-1252-1254-1256-1258-1260-1262-1264-1266-1268-1270-1272-1274-1276-1278-1280-1282-1284-1286-1288-1290-1292-1294-1296-1298-1300-1302-1304-1306-1308-1310-1312-1314-1316-1318-1320-1322-1324-1326-1328-1330-1332-1334-1336-1338-1340-1342-1344-1346-1348-1350-1352-1354-1356-1358-1360-1362-1364-1366-1368-1370-1372-1374-1376-1378-1380-1382-1384-1386-1388-1390-1392-1394-1396-1398-1400-1402-1404-1406-1408-1410-1412-1414-1416-1418-1420-1422-1424-1426-1428-1430-1432-1434-1436-1438-1440-1442-1444-1446-1448-1450-1452-1454-1456-1458-1460-1462-1464-1466-1468-1470-1472-1474-1476-1478-1480-1482-1484-1486-1488-1490-1492-1494-1496-1498-1500-1502-1504-1506-1508-1510-1512-1514-1516-1518-1520-1522-1524-1526-1528-1530-1532-1534-1536-1538-1540-1542-1544-1546-1548-1550-1552-1554-1556-1558-1560-1562-1564-1566-1568-1570-1572-1574-1576-1578-1580-1582-1584-1586-1588-1590-1592-1594-1596-1598-1600-1602-1604-1606-1608-1610-1612-1614-1616-1618-1620-1622-1624-1626-1628-1630-1632-1634-1636-1638-1640-1642-1644-1646-1648-1650-1652-1654-1656-1658-1660-1662-1664-1666-1668-1670-1672-1674-1676-1678-1680-1682-1684-1686-1688-1690-1692-1694-1696-1698-1700-1702-1704-1706-1708-1710-1712-1714-1716-1718-1720-1722-1724-1726-1728-1730-1732-1734-1736-1738-1740-1742-1744-1746-1748-1750-1752-1754-1756-1758-1760-1762-1764-1766-1768-1770-1772-1774-1776-1778-1780-1782-1784-1786-1788-1790-1792-1794-1796-1798-1800-1802-1804-1806-1808-1810-1812-1814-1816-1818-1820-1822-1824-1826-1828-1830-1832-1834-1836-1838-1840-1842-1844-1846-1848-1850-1852-1854-1856-1858-1860-1862-1864-1866-1868-1870-1872-1874-1876-1878-1880-1882-1884-1886-1888-1890-1892-1894-1896-1898-1900-1902-1904-1906-1908-1910-1912-1914-1916-1918-1920-1922-1924-1926-1928-1930-1932-1934-1936-1938-1940-1942-1944-1946-1948-1950-1952-1954-1956-1958-1960-1962-1964-1966-1968-1970-1972-1974-1976-1978-1980-1982-1984-1986-1988-1990-1992-1994-1996-1998-2000-2002-2004-2006-2008-2010-2012-2014-2016-2018-2020-2022-2024-2026-2028-2030-2032-2034-2036-2038-2040-2042-2044-2046-2048-2050-2052-2054-2056-2058-2060-2062-2064-2066-2068-2070-2072-2074-2076-2078-2080-2082-2084-2086-2088-2090-2092-2094-2096-2098-2100-2102-2104-2106-2108-2110-2112-2114-2116-2118-2120-2122-2124-2126-2128-2130-2132-2134-2136-2138-2140-2142-2144-2146-2148-2150-2152-2154-2156-2158-2160-2162-2164-2166-2168-2170-2172-2174-2176-2178-2180-2182-2184-2186-2188-2190-2192-2194-2196-2198-2200-2202-2204-2206-2208-2210-2212-2214-2216-2218-2220-2222-2224-2226-2228-2230-2232-2234-2236-2238-2240-2242-2244-2246-2248-2250-2252-2254-2256-2258-2260-2262-2264-2266-2268-2270-2272-2274-2276-2278-2280-2282-2284-2286-2288-2290-2292-2294-2296-2298-2300-2302-2304-2306-2308-2310-2312-2314-2316-2318-2320-2322-2324-2326-2328-2330-2332-2334-2336-2338-2340-2342-2344-2346-2348-2350-2352-2354-2356-2358-2360-2362-2364-2366-2368-2370-2372-2374-2376-2378-2380-2382-2384-2386-2388-2390-2392-2394-2396-2398-2400-2402-2404-2406-2408-2410-2412-2414-2416-2418-2420-2422-2424-2426-2428-2430-2432-2434-2436-2438-2440-2442-2444-2446-2448-2450-2452-2454-2456-2458-2460-2462-2464-2466-2468-2470-2472-2474-2476-2478-2480-2482-2484-2486-2488-2490-2492-2494-2496-2498-2500-2502-2504-2506-2508-2510-2512-2514-2516-2518-2520-2522-2524-2526-2528-2530-2532-2534-2536-2538-2540-2542-2544-2546-2548-2550-2552-2554-2556-2558-2560-2562-2564-2566-2568-2570-2572-2574-2576-2578-2580-2582-2584-2586-2588-2590-2592-2594-2596-2598-2600-2602-2604-2606-2608-2610-2612-2614-2616-2618-2620-2622-2624-2626-2628-2630-2632-2634-2636-2638-2640-2642-2644-2646-2648-2650-2652-2654-2656-2658-2660-2662-2664-2666-2668-2670-2672-2674-2676-2678-2680-2682-2684-2686-2688-2690-2692-2694-2696-2698-2700-2702-2704-2706-2708-2710-2712-2714-2716-2718-2720-2722-2724-2726-2728-2730-2732-2734-2736-2738-2740-2742-2744-2746-2748-2750-2752-2754-2756-2758-2760-2762-2764-2766-2768-2770-2772-2774-2776-2778-2780-2782-2784-2786-2788-2790-2792-2794-2796-2798-2800-2802-2804-2806-2808-2810-2812-2814-2816-2818-2820-2822-2824-2826-2828-2830-2832-2834-2836-2838-2840-2842-2844-2846-2848-2850-2852-2854-2856-2858-2860-2862-2864-2866-2868-2870-2872-2874-2876-2878-2880-2882-2884-2886-2888-2890-2892-2894-2896-2898-2900-2902-2904-2906-2908-2910-2912-2914-2916-2918-2920-2922-2924-2926-2928-2930-2932-2934-2936-2938-2940-2942-2944-2946-2948-2950-2952-2954-2956-2958-2960-2962-2964-2966-2968-2970-2972-2974-2976-2978-2980-2982-2984-2986-2988-2990-2992-2994-2996-2998-3000-3002-3004-3006-3008-3010-3012-3014-3016-3018-3020-3022-3024-3026-3028-3030-3032-3034-3036-3038-3040-3042-3044-3046-3048-3050-3052-3054-3056-3058-3060-3062-3064-3066-3068-3070-3072-3074-3076-3078-3080-3082-3084-3086-3088-3090-3092-3094-3096-3098-3100-3102-3104-3106-3108-3110-3112-3114-3116-3118-3120-3122-3124-3126-3128-3130-3132-3134-3136-3138-3140-3142-3144-3146-3148-3150-3152-3154-3156-3158-3160-3162-3164-3166-3168-3170-3172-3174-3176-3178-3180-3182-3184-3186-3188-3190-3192-3194-3196-3198-3200-3202-3204-3206-3208-3210-3212-3214-3216-3218-3220-3222-3224-3226-3228-3230-3232-3234-3236-3238-3240-3242-3244-3246-3248-3250-3252-3254-3256-3258-3260-3262-3264-3266-3268-3270-3272-3274-3276-3278-3280-3282-3284-3286-3288-3290-3292-3294-3296-3298-3300-3302-3304-3306-3308-3310-3312-3314-3316-3318-3320-3322-3324-3326-3328-3330-3332-3334-3336-3338-3340-3342-3344-3346-3348-3350-3352-3354-3356-3358-3360-3362-3364-3366-3368-3370-3372-3374-3376-3378-3380-3382-3384-3386-3388-3390-3392-3394-3396-3398-3400-3402-3404-3406-3408-3410-3412-3414-3416-3418-3420-3422-3424-3426-3428-3430-3432-3434-3436-3438-3440-3442-3444-3446-3448-3450-3452-3454-3456-3458-3460-3462-3464-3466-3468-3470-3472-3474-3476-3478-3480-3482-3484-3486-3488-3490-3492-3494-3496-3498-3500-3502-3504-3506-3508-3510-3512-3514-3516-3518-3520-3522-3524-3526-3528-3530-3532-3534-3536-3538-3540-3542-3544-3546-3548-3550-3552-3554-3556-3558-3560-3562-3564-3566-3568-3570-3572-3574-3576-3578-3580-3582-3584-3586-3588-3590-3592-3594-3596-3598-3600-3602-3604-3606-3608-3610-3612-3614-3616-3618-3620-3622-3624-3626-3628-3630-3632-3634-3636-3638-3640-3642-3644-3646-3648-3650-3652-3654-3656-3658-3660-3662-3664-3666-3668-3670-3672-3674-3676-3678-3680-3682-3684-3686-3688-3690-3692-3694-3696-3698-3700-3702-3704-3706-3708-3710-3712-3714-3716-3718-3720-3722-3724-3726-3728-3730-3732-3734-3736-3738-3740-3742-3744-3746-3748-3750-3752-3754-3756-3758-3760-3762-3764-3766-3768-3770-3772-3774-3776-3778-3780-3782-3784-3786-3788-3790-3792-3794-3796-3798-3800-3802-3804-3806-3808-3810-3812-3814-3816-3818-3820-3822-3824-3826-3828-3830-3832-3834-3836-3838-3840-3842-3844-3846-3848-3850-3852-3854-3856-3858-3860-3862-3864-3866-3868-3870-3872-3874-3876-3878-3880-3882-3884-3886-3888-3890-3892-3894-3896-3898-3900-3902-3904-3906-3908-3910-3912-3914-3916-3918-3920-3922-3924-3926-3928-3930-3932-3934-3936-3938-3940-3942-3944-3946-3948-3950-3952-3954-3956-3958-3960-3962-3964-3966-3968-3970-3972-3974-3976-3978-3980-3982-3984-3986-3988-3990-3992-3994-3996-3998-4000-4002-4004-4006-4008-4010-4012-4014-4016-4018-4020-4022-4024-4026-4028-4030-4032-4034-4036-4038-4040-4042-4044-4



# Herrn-Oberhemden

in vornehmstem Geschmack und tadellosem Sit. Für Frühjahr u. Sommer beliebt, farbige Oberhemden.



**Sämmtliche Kragen u. Manschetten** sind Fabrikate allerersten Ranges, erfüllen selbst die weitgehendsten Ansprüche an Eleganz und Qualität und sind aus garantiert vierfachem Leinen hergestellt.

König-Johann-  
Straße 6.

**Siegfried Schlesinger,**  
Hoflieferant.

König-Johann-  
Straße 6.

Dresdner Nachrichten, Nr. 127, Seite 20, am Sonntag, 8. Mai 1897

**Keim'sche Mineral-Anstrichfarben.** Anerkannt bester wetterfester Hausanstrich.

**Fabrik Keim'scher Farben** der Steingewerkschaft Offenstetten  
**Hirten-MUENCHEN** gegenüber Centralbahnhof (Nordseite).



Tuchkragen mit elegantem Futter, hellgrün, grau-blau oder schwarz, Mk. 20.—  
Kragen: Mk. 2.—, 3.—, 4.—, 5.—, 6.—, 8.50. Grosse Auswahl

**Adolph Renner**  
Dresden, Altmarkt 12

**Putbus auf Rügen.** Reisender Sommeraufenthalt. Schöne Wald- u. Seeluft. Vermietet alt. Park, Sträucher, Rosarien mit darunter, Laub- und Nadel-Waldungen. Schön gepflegte, gestülpelte Rosenzäune. Täglich drei Concerte vor dem Kurort. Im Kurort, Schauspielsaal wöchentlich 4 Vorstellungen. Wohnverbleib nach dem Festlande, sowie nach Sagens-Gramms, Ullrich, Jagdlich, Gams, Seilich, Sommerverbleib nach Boate, Wädgeln, Insel, Ullrich, Grotte, Wald. Ein Dampfvermittlung fortwährend den Verkehr (samt zu beiden Bädern unter einander) Gute Hotels, Restaurationen, Privatwohnungen. Beste, vorzügliche, Billige, Fernsprechanlagen, Privatwohnungen. Beste, vorzügliche, Billige, Fernsprechanlagen, Privatwohnungen. Beste, vorzügliche, Billige, Fernsprechanlagen, Privatwohnungen.

**Bad Aibling (Oberbayern)** am Fuße der bayerischen Alpen.  
Route: München-Soltau-Kolmarien.  
**Altes renomm. Moorbad. Luftkurort.**  
Soolen, Nattermanns, Fichtennadel- u. Pflanz- u. Mineralwasser, alle Mineralwasser in stets frischer Füllung. Normal, eingerichtet, Kuranstalten, Gasthöfe, Pensionen und Privatwohnungen; herrlich Gebirgs-Panorama, prächtige Landschaft, in der Nähe, Bäder, Kurmusik. — Elektrische Ortsbeleuchtung. Varenie: Dr. Gilmann, Dr. Kress, Dr. Ernstberger, Elektrische Bahn Aibling-Neudorf, am Fuße d. Weidsteins. Ausgehende Prospekte gratis und gratis durch den Aiblinger Verschönerungs-Verein.

**Alexandersbad** Kurort, Stahl- und Moorbad  
Kommen zum Genuß  
an Baum- u. Fichtennadel- u. Mineralwasser  
Kolonisationsgebiet u. Moortherapie für ganz gleich, fast überall aber ein landschaftlicher Reiz  
Kommen weit unter sich, liegt ganz abwärts mitten in solennem Nadelwaldungen und gehört zu den höchst gelegenen Stahlbädern Deutschlands.  
**Stahl-, Moor-, Fichtennadel- und alle anderen Bäder.**  
Die Kurort ist sehr niedrig, in 4 Logierhäusern Auswahl von komfortablen Zimmern, eigener, vollständiger Restaurant u. Pension bei mäßigen Preisen.  
Mittelpunkt für Ausflüge ins Gebirg, nach Bayreuth, Kurbad, Kurort u. Franzosenbad.  
Telegraph, Kurmusik, Wandeltische, Bibliothek, Spielplatz u. Ziel.  
**Saisondauer v. 15. Mai bis 1. October.**  
Prospectus des Stahlbades und der Kuranstalt für chronisch Leidende und Verschönerungs-Verein  
die Badverwaltung Alexandersbad, Bayern.

**Ausverkauf wegen Konkurs. Kurort Augustusbad**  
Die zur Konkursmasse des Lederhändlers J. J. Thomas, hier, gehörigen, an der Kreuzkirche 3, Eingang Weichengasse, befindlichen Warenvorräthe an  
**Lederausschnitt und Schuhmacher-Artikeln,**  
besonders Oberleder, Fensterleder, Leisten, Gummi, Leinwand, Schäfte und verschiedene Garne, gelangen zu bedeutend herabgesetzten Preisen zum Ausverkauf.  
Der Nachkauferwarter: Camillo Stolle.  
Das Restverbleib ist auch unter ähnlichen Bedingungen im Ganzen veräußert.

**Kurort Augustusbad** bei Dresden, Bahnhofsstation Radewera, Post u. Telegraph. i. Bade. **Stahl- u. Moorbad, Wasserheilanstalt.**  
Erfolge bei Blutarmuth, Nierenschwäche, Rheumatismus, Frauenkrankheiten, Herz-, Nerven-, Rückenmarks-, Magen- und Unterleibskrankheiten. Prospekt durch die Badedirektion u. den Badeort Dr. Meyer. Billiger, gefunder, angenehmer Aufenthalt.  
**Ostseebad Ahrendsee** bei Grundshauften in Mecklenburg. **Hotel u. Pension Moll und Villa Daheim,** direkt am Walde und fast dem Strande, wird hiermit bestens empfohlen. Prospekte franco. **Dr. Wolf.**













**Grundstücks-  
An- und Verkäufe.**

**Mein Gut,**  
reizend gelegen an der Bahn,  
42 Acker beste Felder u. Wiesen,  
schöne, mass. Geb., verfl. od. ver-  
pachtet. Off. u. Z. H. 175 erb.  
„Invalidentank“ Dresden.

**Fabrikverkauf.**

Ein kleines Fabrikgebäude in  
einem Industrieort bei Boden-  
bach, mit 2 Arbeitsplätzen u. 47 u.  
50 Mtr., anstehendem Raum,  
für Kessel u. Maschinenbau sehr  
passend. Räume für Wohnung  
der Comptoir- u. Kasse, auch elek-  
trische Anlage, an einem Gebirgs-  
bach gelegen, 15 Min. v. Bahn-  
station entfernt. In Umge-  
gend halber aus freier Hand billig zu  
verkaufen. Anfragen werden u.  
Z. H. 85374 postl. Boden-  
bach erbeten.

**Idyllisch gelegene  
Baustelle**

mit schöner Aussicht, am Gohlis-  
berg, v. d. Bahnhöf. Niederbau u.  
Waldstück i. S. (Verkauf Dresden.)  
1. bei 1/2 St. entl. ist 3. d.  
bill. Freie v. 7500 M. zu ver-  
kaufen. Auf 2 Acker 113 Muth  
(ca. 130 trans. Baume) u. 1/2 St.  
West. Off. erb. an d. Verleger W.  
Knoche, Weimaria, a. V. G. erb.

**Weissen**

Leinwand, Industrieort, Sachsen.  
In einem in best. u. Geschäftig  
befindlichen großen Gegend-  
stück sind ca. 450 Mtr. mit  
Centralheizung, vertheilte  
Arbeits- u. Comptoirräume  
mit großen Niederlagen, Boden-  
und Keller per 1. Okt. zu ver-  
mieten. Auf Wunsch mit schön  
bestrahltem, sowie mit ange-  
nehmster Wohnuna. Unter Um-  
ständen in das ganze Grundstück  
zu verkaufen. Näher bei den  
Herrn Robert Kurtz in  
Weissen, Clemens Kurtz  
in Colla bei Weissen.

**Wegen Todesfall  
Elegante Sommer-  
Stadtgut**

mit durchweg massiv. Gebäuden,  
Parkanlage, in best. u. Gegend,  
verfl. od. verpachtet. Off. u. Z.  
H. 175 erb. „Invalidentank“  
Dresden.

**Die Erben.**

**Wirtschaft,**

28 Schfl. Feld u. Wiese, wobei  
5 Schfl. jährl. Wald, auch ist  
eine aushalt. Sandgrube dabei  
und ausreicht. Wasser, für den  
billigen Preis von 10,000 M.  
Bühnen für Sommergäste oder  
Spezialitäten. Näher: b. Ver-  
leger in Schellerhaus Nr. 46 i. Grzeg.

**Altjagdberechtigtes  
Erbgericht,**

Nähe leb. Garnisonstadt, im  
Dresdner Weg, mit 120 Acker  
Real, besten schönen beschaffl.  
Gebäuden, reichem Invent., 45 St.  
Hindvieh (Wischer) aus, auger-  
ordentlich billig für 150,000 M.  
bei 1/2 Anzahlung durch mich zu  
verkaufen und erhalte ich Selbst-  
verkauft auf Grund selbst  
bestimmter Besichtigung nach.  
Ankunft sofort.

**B. H. Merzenich,  
Verlag, Alsterstraße 10.**

**Hausverkauf**

in Vohbau,  
Ede Dorfbld. Gohlisstr. 4 b u.  
Waldstr. 21. Offerten von  
Selbstkäufern erbeten d. selbst  
b. Verleger.

**Blasewitz.**

Villen zum Ankauf und Woh-  
nungen werden nachhersehen  
Schillerstr. 13. Aug. Kaiser.  
Blasewitz.

**Gutspacht-  
Cession.**

Stadtgut in guter Lage  
Thüringen, nahe Meissen,  
mit ca. 1050 Acker Felder  
u. Wiesen (Kalk- u. Leh-  
boden), guten mass. Gebäu-  
den, komplett Inventar re-  
soll für M. 4000 p. a. auf  
10 Jahre verpachtet werden.  
Erforderliches Kapital M.  
60,000. Selbstrech. erfahr.  
Näheres durch

**E. G. H. Rengert,  
Dresden, Reichstr. 14.**  
**Erbtheilungs  
halber!  
Geschäftshaus**

in bester Lage einer sehr auf-  
blühenden Provinzialstadt Sach-  
sens ist bei 12-15,000 M. An-  
zahlung veräußerlich zu verkaufen.  
Off. erb. u. N. 10552 d. W.  
E. Franke & Co., Chemnitz 15.

**Schmiede-Verkauf.**

Witteswegern bin ich genehm,  
mein in bestem Zustand befindl.  
Schnitzwerk mit groß. Werk-  
zeugen, in welchem 3 St. Schmiederei  
und Holzhandlung, in  
die Schmiederei ca. 30 St. in  
großer Kellerröhre, in  
u. Nähe d. Bahn mit vollst. In-  
ventar f. d. sch. Preis von 20  
300 u. M. 1000 1000 1000 1000  
zu verkaufen. Off. erb. u. O. K. 10  
an Rudolf Mosse, Freiberg.

**Brennerei-  
Rittergut,**

6 Weizen von Breslau, 17 Jahre  
im Fein. Alters halber zu ver-  
kaufen. Selbst u. Abfuhr.  
Wiese 2000 Morgen, davon ca.  
1000 Morgen drainirter Acker,  
1500 Weize, 600 alter Hopfen,  
Pampelnreue mit 11,000  
Ker Contingent. Viehhof mit  
3000 Stück (Schweine, 2000  
Kühe, 10000 Schafe, 10000  
Gänse, 10000 Hühner, 10000  
Enten, 10000 Kanarienvögel, 10000  
Wasserläufer, 10000 Fische,  
10000 Vögel, 10000 Insekten,  
10000 Schnecken, 10000  
Mollusken, 10000 Crustaceen,  
10000 Reptilien, 10000 Amphibien,  
10000 Pflanzen, 10000 Thiere,  
10000 Mineralien, 10000  
Fossilien, 10000 Metalle,  
10000 Gesteine, 10000  
Keramik, 10000 Glas,  
10000 Porzellan, 10000  
Stein, 10000 Holz, 10000  
Leinwand, 10000 Baumwolle,  
10000 Wolle, 10000 Seide,  
10000 Papier, 10000  
Druck, 10000 Buch, 10000  
Kunst, 10000 Wissenschaft,  
10000 Religion, 10000  
Philosophie, 10000  
Geschichte, 10000  
Geographie, 10000  
Mathematik, 10000  
Physik, 10000  
Chemie, 10000  
Medizin, 10000  
Recht, 10000  
Politik, 10000  
Wirtschaft, 10000  
Krieg, 10000  
Nautik, 10000  
Astronomie, 10000  
Metallurgie, 10000  
Landbau, 10000  
Hausbau, 10000  
Gartenbau, 10000  
Forstbau, 10000  
Jagd, 10000  
Fischerei, 10000  
Sport, 10000  
Reise, 10000  
Kunst, 10000  
Wissenschaft, 10000  
Religion, 10000  
Philosophie, 10000  
Geschichte, 10000  
Geographie, 10000  
Mathematik, 10000  
Physik, 10000  
Chemie, 10000  
Medizin, 10000  
Recht, 10000  
Politik, 10000  
Wirtschaft, 10000  
Krieg, 10000  
Nautik, 10000  
Astronomie, 10000  
Metallurgie, 10000  
Landbau, 10000  
Hausbau, 10000  
Gartenbau, 10000  
Forstbau, 10000  
Jagd, 10000  
Fischerei, 10000  
Sport, 10000  
Reise, 10000  
Kunst, 10000  
Wissenschaft, 10000  
Religion, 10000  
Philosophie, 10000  
Geschichte, 10000  
Geographie, 10000  
Mathematik, 10000  
Physik, 10000  
Chemie, 10000  
Medizin, 10000  
Recht, 10000  
Politik, 10000  
Wirtschaft, 10000  
Krieg, 10000  
Nautik, 10000  
Astronomie, 10000  
Metallurgie, 10000  
Landbau, 10000  
Hausbau, 10000  
Gartenbau, 10000  
Forstbau, 10000  
Jagd, 10000  
Fischerei, 10000  
Sport, 10000  
Reise, 10000  
Kunst, 10000  
Wissenschaft, 10000  
Religion, 10000  
Philosophie, 10000  
Geschichte, 10000  
Geographie, 10000  
Mathematik, 10000  
Physik, 10000  
Chemie, 10000  
Medizin, 10000  
Recht, 10000  
Politik, 10000  
Wirtschaft, 10000  
Krieg, 10000  
Nautik, 10000  
Astronomie, 10000  
Metallurgie, 10000  
Landbau, 10000  
Hausbau, 10000  
Gartenbau, 10000  
Forstbau, 10000  
Jagd, 10000  
Fischerei, 10000  
Sport, 10000  
Reise, 10000  
Kunst, 10000  
Wissenschaft, 10000  
Religion, 10000  
Philosophie, 10000  
Geschichte, 10000  
Geographie, 10000  
Mathematik, 10000  
Physik, 10000  
Chemie, 10000  
Medizin, 10000  
Recht, 10000  
Politik, 10000  
Wirtschaft, 10000  
Krieg, 10000  
Nautik, 10000  
Astronomie, 10000  
Metallurgie, 10000  
Landbau, 10000  
Hausbau, 10000  
Gartenbau, 10000  
Forstbau, 10000  
Jagd, 10000  
Fischerei, 10000  
Sport, 10000  
Reise, 10000  
Kunst, 10000  
Wissenschaft, 10000  
Religion, 10000  
Philosophie, 10000  
Geschichte, 10000  
Geographie, 10000  
Mathematik, 10000  
Physik, 10000  
Chemie, 10000  
Medizin, 10000  
Recht, 10000  
Politik, 10000  
Wirtschaft, 10000  
Krieg, 10000  
Nautik, 10000  
Astronomie, 10000  
Metallurgie, 10000  
Landbau, 10000  
Hausbau, 10000  
Gartenbau, 10000  
Forstbau, 10000  
Jagd, 10000  
Fischerei, 10000  
Sport, 10000  
Reise, 10000  
Kunst, 10000  
Wissenschaft, 10000  
Religion, 10000  
Philosophie, 10000  
Geschichte, 10000  
Geographie, 10000  
Mathematik, 10000  
Physik, 10000  
Chemie, 10000  
Medizin, 10000  
Recht, 10000  
Politik, 10000  
Wirtschaft, 10000  
Krieg, 10000  
Nautik, 10000  
Astronomie, 10000  
Metallurgie, 10000  
Landbau, 10000  
Hausbau, 10000  
Gartenbau, 10000  
Forstbau, 10000  
Jagd, 10000  
Fischerei, 10000  
Sport, 10000  
Reise, 10000  
Kunst, 10000  
Wissenschaft, 10000  
Religion, 10000  
Philosophie, 10000  
Geschichte, 10000  
Geographie, 10000  
Mathematik, 10000  
Physik, 10000  
Chemie, 10000  
Medizin, 10000  
Recht, 10000  
Politik, 10000  
Wirtschaft, 10000  
Krieg, 10000  
Nautik, 10000  
Astronomie, 10000  
Metallurgie, 10000  
Landbau, 10000  
Hausbau, 10000  
Gartenbau, 10000  
Forstbau, 10000  
Jagd, 10000  
Fischerei, 10000  
Sport, 10000  
Reise, 10000  
Kunst, 10000  
Wissenschaft, 10000  
Religion, 10000  
Philosophie, 10000  
Geschichte, 10000  
Geographie, 10000  
Mathematik, 10000  
Physik, 10000  
Chemie, 10000  
Medizin, 10000  
Recht, 10000  
Politik, 10000  
Wirtschaft, 10000  
Krieg, 10000  
Nautik, 10000  
Astronomie, 10000  
Metallurgie, 10000  
Landbau, 10000  
Hausbau, 10000  
Gartenbau, 10000  
Forstbau, 10000  
Jagd, 10000  
Fischerei, 10000  
Sport, 10000  
Reise, 10000  
Kunst, 10000  
Wissenschaft, 10000  
Religion, 10000  
Philosophie, 10000  
Geschichte, 10000  
Geographie, 10000  
Mathematik, 10000  
Physik, 10000  
Chemie, 10000  
Medizin, 10000  
Recht, 10000  
Politik, 10000  
Wirtschaft, 10000  
Krieg, 10000  
Nautik, 10000  
Astronomie, 10000  
Metallurgie, 10000  
Landbau, 10000  
Hausbau, 10000  
Gartenbau, 10000  
Forstbau, 10000  
Jagd, 10000  
Fischerei, 10000  
Sport, 10000  
Reise, 10000  
Kunst, 10000  
Wissenschaft, 10000  
Religion, 10000  
Philosophie, 10000  
Geschichte, 10000  
Geographie, 10000  
Mathematik, 10000  
Physik, 10000  
Chemie, 10000  
Medizin, 10000  
Recht, 10000  
Politik, 10000  
Wirtschaft, 10000  
Krieg, 10000  
Nautik, 10000  
Astronomie, 10000  
Metallurgie, 10000  
Landbau, 10000  
Hausbau, 10000  
Gartenbau, 10000  
Forstbau, 10000  
Jagd, 10000  
Fischerei, 10000  
Sport, 10000  
Reise, 10000  
Kunst, 10000  
Wissenschaft, 10000  
Religion, 10000  
Philosophie, 10000  
Geschichte, 10000  
Geographie, 10000  
Mathematik, 10000  
Physik, 10000  
Chemie, 10000  
Medizin, 10000  
Recht, 10000  
Politik, 10000  
Wirtschaft, 10000  
Krieg, 10000  
Nautik, 10000  
Astronomie, 10000  
Metallurgie, 10000  
Landbau, 10000  
Hausbau, 10000  
Gartenbau, 10000  
Forstbau, 10000  
Jagd, 10000  
Fischerei, 10000  
Sport, 10000  
Reise, 10000  
Kunst, 10000  
Wissenschaft, 10000  
Religion, 10000  
Philosophie, 10000  
Geschichte, 10000  
Geographie, 10000  
Mathematik, 10000  
Physik, 10000  
Chemie, 10000  
Medizin, 10000  
Recht, 10000  
Politik, 10000  
Wirtschaft, 10000  
Krieg, 10000  
Nautik, 10000  
Astronomie, 10000  
Metallurgie, 10000  
Landbau, 10000  
Hausbau, 10000  
Gartenbau, 10000  
Forstbau, 10000  
Jagd, 10000  
Fischerei, 10000  
Sport, 10000  
Reise, 10000  
Kunst, 10000  
Wissenschaft, 10000  
Religion, 10000  
Philosophie, 10000  
Geschichte, 10000  
Geographie, 10000  
Mathematik, 10000  
Physik, 10000  
Chemie, 10000  
Medizin, 10000  
Recht, 10000  
Politik, 10000  
Wirtschaft, 10000  
Krieg, 10000  
Nautik, 10000  
Astronomie, 10000  
Metallurgie, 10000  
Landbau, 10000  
Hausbau, 10000  
Gartenbau, 10000  
Forstbau, 10000  
Jagd, 10000  
Fischerei, 10000  
Sport, 10000  
Reise, 10000  
Kunst, 10000  
Wissenschaft, 10000  
Religion, 10000  
Philosophie, 10000  
Geschichte, 10000  
Geographie, 10000  
Mathematik, 10000  
Physik, 10000  
Chemie, 10000  
Medizin, 10000  
Recht, 10000  
Politik, 10000  
Wirtschaft, 10000  
Krieg, 10000  
Nautik, 10000  
Astronomie, 10000  
Metallurgie, 10000  
Landbau, 10000  
Hausbau, 10000  
Gartenbau, 10000  
Forstbau, 10000  
Jagd, 10000  
Fischerei, 10000  
Sport, 10000  
Reise, 10000  
Kunst, 10000  
Wissenschaft, 10000  
Religion, 10000  
Philosophie, 10000  
Geschichte, 10000  
Geographie, 10000  
Mathematik, 10000  
Physik, 10000  
Chemie, 10000  
Medizin, 10000  
Recht, 10000  
Politik, 10000  
Wirtschaft, 10000  
Krieg, 10000  
Nautik, 10000  
Astronomie, 10000  
Metallurgie, 10000  
Landbau, 10000  
Hausbau, 10000  
Gartenbau, 10000  
Forstbau, 10000  
Jagd, 10000  
Fischerei, 10000  
Sport, 10000  
Reise, 10000  
Kunst, 10000  
Wissenschaft, 10000  
Religion, 10000  
Philosophie, 10000  
Geschichte, 10000  
Geographie, 10000  
Mathematik, 10000  
Physik, 10000  
Chemie, 10000  
Medizin, 10000  
Recht, 10000  
Politik, 10000  
Wirtschaft, 10000  
Krieg, 10000  
Nautik, 10000  
Astronomie, 10000  
Metallurgie, 10000  
Landbau, 10000  
Hausbau, 10000  
Gartenbau, 10000  
Forstbau, 10000  
Jagd, 10000  
Fischerei, 10000  
Sport, 10000  
Reise, 10000  
Kunst, 10000  
Wissenschaft, 10000  
Religion, 10000  
Philosophie, 10000  
Geschichte, 10000  
Geographie, 10000  
Mathematik, 10000  
Physik, 10000  
Chemie, 10000  
Medizin, 10000  
Recht, 10000  
Politik, 10000  
Wirtschaft, 10000  
Krieg, 10000  
Nautik, 10000  
Astronomie, 10000  
Metallurgie, 10000  
Landbau, 10000  
Hausbau, 10000  
Gartenbau, 10000  
Forstbau, 10000  
Jagd, 10000  
Fischerei, 10000  
Sport, 10000  
Reise, 10000  
Kunst, 10000  
Wissenschaft, 10000  
Religion, 10000  
Philosophie, 10000  
Geschichte, 10000  
Geographie, 10000  
Mathematik, 10000  
Physik, 10000  
Chemie, 10000  
Medizin, 10000  
Recht, 10000  
Politik, 10000  
Wirtschaft, 10000  
Krieg, 10000  
Nautik, 10000  
Astronomie, 10000  
Metallurgie, 10000  
Landbau, 10000  
Hausbau, 10000  
Gartenbau, 10000  
Forstbau, 10000  
Jagd, 10000  
Fischerei, 10000  
Sport, 10000  
Reise, 10000  
Kunst, 10000  
Wissenschaft, 10000  
Religion, 10000  
Philosophie, 10000  
Geschichte, 10000  
Geographie, 10000  
Mathematik, 10000  
Physik, 10000  
Chemie, 10000  
Medizin, 10000  
Recht, 10000  
Politik, 10000  
Wirtschaft, 10000  
Krieg, 10000  
Nautik, 10000  
Astronomie, 10000  
Metallurgie, 10000  
Landbau, 10000  
Hausbau, 10000  
Gartenbau, 10000  
Forstbau, 10000  
Jagd, 10000  
Fischerei, 10000  
Sport, 10000  
Reise, 10000  
Kunst, 10000  
Wissenschaft, 10000  
Religion, 10000  
Philosophie, 10000  
Geschichte, 10000  
Geographie, 10000  
Mathematik, 10000  
Physik, 10000  
Chemie, 10000  
Medizin, 10000  
Recht, 10000  
Politik, 10000  
Wirtschaft, 10000  
Krieg, 10000  
Nautik, 10000  
Astronomie, 10000  
Metallurgie, 10000  
Landbau, 10000  
Hausbau, 10000  
Gartenbau, 10000  
Forstbau, 10000  
Jagd, 10000  
Fischerei, 10000  
Sport, 10000  
Reise, 10000  
Kunst, 10000  
Wissenschaft, 10000  
Religion, 10000  
Philosophie, 10000  
Geschichte, 10000  
Geographie, 10000  
Mathematik, 10000  
Physik, 10000  
Chemie, 10000  
Medizin, 10000  
Recht, 10000  
Politik, 10000  
Wirtschaft, 10000  
Krieg, 10000  
Nautik, 10000  
Astronomie, 10000  
Metallurgie, 10000  
Landbau, 10000  
Hausbau, 10000  
Gartenbau, 10000  
Forstbau, 10000  
Jagd, 10000  
Fischerei, 10000  
Sport, 10000  
Reise, 10000  
Kunst, 10000  
Wissenschaft, 10000  
Religion, 10000  
Philosophie, 10000  
Geschichte, 10000  
Geographie, 10000  
Mathematik, 10000  
Physik, 10000  
Chemie, 10000  
Medizin, 10000  
Recht, 10000  
Politik, 10000  
Wirtschaft, 10000  
Krieg, 10000  
Nautik, 10000  
Astronomie, 10000  
Metallurgie, 10000  
Landbau, 10000  
Hausbau, 10000  
Gartenbau, 10000  
Forstbau, 10000  
Jagd, 10000  
Fischerei, 10000  
Sport, 10000  
Reise, 10000  
Kunst, 10000  
Wissenschaft, 10000  
Religion, 10000  
Philosophie, 10000  
Geschichte, 10000  
Geographie, 10000  
Mathematik, 10000  
Physik, 10000  
Chemie, 10000  
Medizin, 10000  
Recht, 10000  
Politik, 10000  
Wirtschaft, 10000  
Krieg, 10000  
Nautik, 10000  
Astronomie, 10000  
Metallurgie, 10000  
Landbau, 10000  
Hausbau, 10000  
Gartenbau, 10000  
Forstbau, 10000  
Jagd, 10000  
Fischerei, 10000  
Sport, 10000  
Reise, 10000  
Kunst, 10000  
Wissenschaft, 10000  
Religion, 10000  
Philosophie, 10000  
Geschichte, 10000  
Geographie, 10000  
Mathematik, 10000  
Physik, 10000  
Chemie, 10000  
Medizin, 10000  
Recht, 10000  
Politik, 10000  
Wirtschaft, 10000  
Krieg, 10000  
Nautik, 10000  
Astronomie, 10000  
Metallurgie, 10000  
Landbau, 10000  
Hausbau, 10000  
Gartenbau, 10000  
Forstbau, 10000  
Jagd, 10000  
Fischerei, 10000  
Sport, 10000  
Reise, 10000  
Kunst, 10000  
Wissenschaft, 10000  
Religion, 10000  
Philosophie, 10000  
Geschichte, 10000  
Geographie, 10000  
Mathematik, 10000  
Physik, 10000  
Chemie, 10000  
Medizin, 10000  
Recht, 10000  
Politik, 10000  
Wirtschaft, 10000  
Krieg, 10000  
Nautik, 10000  
Astronomie, 10000  
Metallurgie, 10000  
Landbau, 10000  
Hausbau, 10000  
Gartenbau, 10000  
Forstbau, 10000  
Jagd, 10000  
Fischerei, 10000  
Sport, 10000  
Reise, 10000  
Kunst, 10000  
Wissenschaft, 10000  
Religion, 10000  
Philosophie, 10000  
Geschichte, 10000  
Geographie, 10000  
Mathematik, 10000  
Physik, 10000  
Chemie, 10000  
Medizin, 10000  
Recht, 10000  
Politik, 10000  
Wirtschaft, 10000  
Krieg, 10000  
Nautik, 10000  
Astronomie, 10000  
Metallurgie, 10000  
Landbau, 10000  
Hausbau, 10000  
Gartenbau, 10000  
Forstbau, 10000  
Jagd, 10000  
Fischerei, 10000  
Sport, 10000  
Reise, 10000  
Kunst, 10000  
Wissenschaft, 10000  
Religion, 10000  
Philosophie, 10000  
Geschichte, 10000  
Geographie, 10000  
Mathematik, 10000  
Physik, 10000  
Chemie, 10000  
Medizin, 10000  
Recht, 10000  
Politik, 10000  
Wirtschaft, 10000  
Krieg, 10000  
Nautik, 10000  
Astronomie, 10000  
Metallurgie, 10000  
Landbau, 10000  
Hausbau, 10000  
Gartenbau, 10000  
Forstbau, 10000  
Jagd, 10000  
Fischerei, 10000  
Sport, 10000  
Reise, 10000  
Kunst, 10000  
Wissenschaft, 10000  
Religion, 10000  
Philosophie, 10000  
Geschichte, 10000  
Geographie, 10000  
Mathematik, 10000  
Physik, 10000  
Chemie, 10000  
Medizin, 10000  
Recht, 10000  
Politik, 10000  
Wirtschaft, 10000  
Krieg, 10000  
Nautik, 10000  
Astronomie, 10000  
Metallurgie, 10000  
Landbau, 10000  
Hausbau, 10000  
Gartenbau, 10000  
Forstbau, 10000  
Jagd, 10000  
Fischerei, 10000  
Sport, 10000  
Reise, 10000  
Kunst, 10000  
Wissenschaft, 10000  
Religion, 10000  
Philosophie, 10000  
Geschichte, 10000  
Geographie, 10000  
Mathematik, 10000  
Physik, 10000  
Chemie, 10000  
Medizin, 10000  
Recht, 10000  
Politik, 10000  
Wirtschaft, 10000  
Krieg, 10000  
Nautik, 10000  
Astronomie, 10000  
Metallurgie, 10000  
Landbau, 10000  
Hausbau, 10000  
Gartenbau, 10000  
Forstbau, 10000  
Jagd, 10000  
Fischerei, 10000  
Sport, 10000  
Reise, 10000  
Kunst, 10000  
Wissenschaft, 10000  
Religion, 10000  
Philosophie, 10000  
Geschichte, 10000  
Geographie, 10000  
Mathematik, 10000  
Physik, 10000  
Chemie, 10000  
Medizin, 10000  
Recht, 10000  
Politik, 10000  
Wirtschaft, 10000  
Krieg, 10000  
Nautik, 10000  
Astronomie, 10000  
Metallurgie, 10000  
Landbau, 10000  
Hausbau, 10000  
Gartenbau, 10000  
Forstbau, 10000  
Jagd, 10000  
Fischerei, 10000  
Sport, 10000  
Reise, 10000  
Kunst, 10000  
Wissenschaft, 10000  
Religion, 10000  
Philosophie, 10000  
Geschichte, 10000  
Geographie, 10000  
Mathematik, 10000  
Physik, 10000  
Chemie, 10000  
Medizin, 10000  
Recht, 10000  
Politik, 10000  
Wirtschaft, 10000  
Krieg, 10000  
Nautik, 10000  
Astronomie, 10000  
Metallurgie, 10000  
Landbau, 10000  
Hausbau, 10000  
Gartenbau, 10000  
Forstbau, 10000  
Jagd, 10000  
Fischerei, 10000  
Sport, 10000  
Reise, 10000  
Kunst, 10000  
Wissenschaft, 10000  
Religion, 10000  
Philosophie, 10000  
Geschichte, 10000  
Geographie, 10000  
Mathematik, 10000  
Physik, 10000  
Chemie, 10000  
Medizin, 10000  
Recht, 10000  
Politik, 10000  
Wirtschaft, 10000  
Krieg, 10000  
Nautik, 10000  
Astronomie, 10000  
Metallurgie, 10000  
Landbau, 10000  
Hausbau, 10000  
Gartenbau, 10000  
Forstbau, 10000  
Jagd, 10000  
Fischerei, 10000  
Sport, 10000  
Reise, 10000  
Kunst, 10000  
Wissenschaft, 10000  
Religion, 10000  
Philosophie, 10000  
Geschichte, 10000  
Geographie, 10000  
Mathematik, 10000  
Physik, 10000  
Chemie, 10000  
Medizin, 10000  
Recht, 10000  
Politik, 10000  
Wirtschaft, 10000  
Krieg, 1



# Fertige Kostüme

aus hellen, mittlen und dunkelfarbigen Wollstoffen gefertigt,

Preis: 9.75, 12.50, 16.00, 17.50 M. K.

**Haus-Kleider**

aus Barchent oder halbwollenen Stoffen,  
gut gearbeitet.

à 4.75, 6.50, 7.25 M. K.

**Morgen-Kleider**

aus Barchent, Flanell oder Tuch

à 4.50, 6.00, 8.50 M. K.

**Blousen**

kolossale Auswahl, die neuesten Façons,

à 1.85, 2.50, 3.50, 4.00 bis 40 M. K.

**Unter-Röcke**

aus Lüster, Moirée, Jupon, Leinen etc.

à 2.00, 2.75, 3.65, 4.50 M. K.

**Kleider-Röcke**

aus glatten und gemusterten Wollstoffen

à 4.75, 6.50, 7.50, 9.00 M. K.

**Kragen**

aus hellen und dunklen Tuchstoffen etc.

à 1.30, 2.75, 3.75, 4.75, 5.75 M. K.

**Kinder-Kleider**

aus Barchent oder Wollstoffen

à 1.40, 1.80, 2.25, 2.50 M. K.

**Knaben-Anzüge**

aus blau Cheviot oder gemusterten Stoffen

Anzug: 3.00, 3.30, 3.75, 4.25 M. K.

**Knaben- u. Mädchen-Jackets**

aus blau Cheviot oder farbigen Tuchstoffen

à 2.75, 3.25, 4.00, 4.50 M. K.

**Kinder-Mützen**

Mützen u. Hauben für Knaben u. Mädchen

à 20, 40, 65, 75 Pfg.

**Kinder-Blousen**

für Knaben und Mädchen in jeder Größe

à 1.10, 1.40, 1.75, 1.90 M. K.

**Handschuhe**

à 25, 40, 50, 60 Pfg.

**Schirme**

1.00, 2.50, 3 M. K.

**Rüschen**

à 25, 35, 50, 65 Pfg.

**Schleier**

à 35, 50, 65, 75 Pfg.

**Schürzen**

à 35, 65, 80, 100 Pfg.

**Corsets**

à 1.10, 1.90, 2.25, 2.75 M. K.

**H. M. Schnädelbach**

Marienstrasse  
Antonsplatz

(Portiens-Gebäude).

Selbstgefertigte  
**Erstlings-  
Wäsche.**

**Hemdchen,**  
Stück 20, 30, 40 bis 70 Pfg.

**Jüppchen,**  
Stück 25, 30, 40 bis 100 Pfg.

**Steckbättchen,**  
Stück 150, 180, 250 bis 450 Pfg.

**Lätzchen,**  
Stück 6, 10, 12 bis 60 Pfg.

**Einlagen und Bindeln,**  
sowie alle dazu gehörigen Stoffe  
zu hervorragend billigen Preisen  
haben bei

**Rob. Böhme jr.**

16 Georgplatz 16.  
Ecke Wallenhausstr.

**Bänder  
Spitzen  
Schleier  
Rüschen**

Selten große Auswahl.

Neuherst billige Preise.

Schneiderinnen

Rabatt.

**Herm.  
Mühlberg**  
Wallstrasse.

Guterh. Plüsch-Garnitur  
für 115 M. zu verkaufen.  
Gelegenheit zu part.



**Pferde.**

Cher. Hauptstadt, 1.08. 7jährig,  
gut geritten, rumpffromm, für  
1200 M.; bezgl. brauner Wallach,  
1.71, 11-jähr., auch einjährig  
gefahren, für 750 M.  
Verkauft von **Schuhmann,  
Bautzen.**

15-20 Stück  
**Land-Schinken,**

mit hart. Spänen sehr verdaulich,  
sind nach abgeben bei **Max  
Horn, Niederhelmsdorf** bei  
Fürstentum.

**Kalbsteisch,**

Stück und Viertel, 50 Pfg.  
Schweinefleisch, 60 Pfg. 70, 80, 90  
u. 100 Pfg. 70, 80, 90, 100 Pfg.  
Schinken 80, auch getth., Schmeer  
50, Gewürztes 70, Blut u. Leber  
wurst 50, Rindfl. von 55 an, Ge-  
brüht 30 Pfg. **Freund, Max  
Hilberstr. 40, Ecke Wallenhausstr.**

**Pianino**

nach auswärts gegen Kaffe zu  
laufen gesucht. Ein mit Preis  
unter C. N. 1127 postlagernd  
Bismarckstr.

**Geldschänke**  
zu verkaufen in der Schlosserei  
Tischstr. 5, Dresden-K.



# Gelegenheitskauf.

Nach Pfingsten beginne ich mit dem Umbau des Hauses **Galeriestraße 1**, welche Räumlichkeiten meinem jetzigen Geschäftshause **König-Johannstraße 1** angeschlossen werden, in Folge dessen offerire ich, um schnell zu räumen:

- einen großen Posten Kinder-Mäntel 2, 3, 4 Mk.,
- einen großen Posten Kinder-Jacken u. Kragen 1, 2, 3 Mk.,
- einen großen Posten Regenmäntel 4, 5 Mk.,
- einen großen Posten Jackets 3, 4 Mk.,
- einen großen Posten eleg. schwarze Kragen 3, 4, 5 Mk.,
- einen großen Posten farbige Kragen 1, 2, 3 Mk.,
- einen großen Posten (Original-Modelle) Kragen, Jackets und Mäntel

**fabelhaft billig.**

Lagerbestand am 1. Mai:

**411 Costüme von 7,50 Mk. an.**

## L. Goldmann,

Damen-Mäntel-Fabrik,  
König-Johannstraße 1, am Altmarkt.

## Eine elegante Brautausstattung

Stelle ich heute und Montag in meinem Schaufenster zur gefl. Besichtigung aus.

**Joseph Meyer**  
(au petit Bazar).  
Neumarkt 13.

Heute erhielt ich Fernsprech-Anschluss unter Nr. 94, Amt 2.

**Osw. Donath,**  
Wehlgrößen- und Kommissions-Geschäft,  
Antonstraße 23.

Neu! **Dresdner Radsport-Institut,** Neu!  
Victoriastraße 57.

Radfahrbahn Mitte der Stadt.

Unterricht im Radfahren!  
Schnellster Erfolg!  
Rudolph Schwabe.

Fast neue Stand-Uhr mit Musikwerk, ein hohes, feines Concert-Pianino, Geldschrank billig zu verkaufen  
Königsstraße 33, 1.

**Glühkörper,**  
rob und verandfahig, liefert  
C. A. Mezger, Breiberg l. S.

## Geheime

Beiden jeder Art, a. alle deren Folgen, selbst hartnäckiger Fälle, d. Männern u. Frauen, Schwäche, Geschwüre, Drüsen, Warzen usw., Genuß, Hals, Blasenleiden, Hautausschlag, Nichten u. ganz veralt. Wunden, Beinwunden, Krampfadern, Salbung, freibart, x. Zeit gründl. d. solche Mittel u. ganz, sehr bequem, verfahr., langjähr. eriolat. Werth. Auch brieflich, diskret, schnell u. sicher! Sprecht, auch Sonntag ab. Dresden, Vorstadt Zriesen, Altemannstr. 23, L. C. Brücklein.

**Mühlberg.**

# Saison-Ausverkauf

Heute letzter Tag!

**Herm. Mühlberg.**

Wallstrasse

Webergasse, Scheffelstrasse

**Mühlberg.**

Commissionslager  
der  
**Cognac-Brennerei**  
Ewald Rothe, Meerane i. S.,  
hat  
**Haus H. Harder,**  
Dresden-Löbtau, Filsdrufferstraße Nr. 24.

## BAD PYRMONT

Stahl-, Eisenmoor-, Soolbad.  
Kurzzeit Mai-October. Illustr. Prospekte Kurverein.

Station Luftkurort Parpan (Graubünden, Schweiz).  
2 1/2 resp. 1 1/2 Std. von u. nach Chur. 2000 Fuß über Meer. Kurhaus zur Post. dem Engadin.  
Durch Neubau bedeutend vergrößert.  
**Telephon, Post und Telegraph im Hause.**  
Vollständige Vergnügen (Schilfborn, Bäumner-Mat 3 Std.), Serbäder in dem eine Viertelstunde entfernten Lenzerheide. Prachtvolle Tannenwälder, gesunde Alpenluft, Milchquellen, Schattige Gärten.  
**Indication für die Luftkur:**  
Blutarmuth, Genuß, Nerven, alle Nervenleiden, darniederliegende Verdauung.  
Bis 15. Juli reduzirte Preise.  
Fr. 5-7 p. Tag incl. Zimmer, nachher v. Fr. 7 an.  
Es empfiehlt sich bestens. **Rud. Michel, Chur.**

## Heiraths-Gesuch.

Ein Witwer, 50 J. alt, w. sich wieder zu verheirathen. Selbst ist groß, gesund u. kräftig, ohne Kinder und von gutem Char. Angenehm u. ruhigen Verstandes, von ruhigem, friedlichem Char. (womöglich mit etwas Vermögen), welche grünnen sind, auf dieses Gesch. eingegangen, w. gebeten ihre Off. bis 10. Mai u. L. R. 103 in die Exp. d. Bl. einzugeben.



J. G. Ander'sches Verfahren. Motten und Holzwanne werden unter Garantie sicher vernichtet. W. Kreutz, Tapezierer, Reichmuthstraße 30, 1.

## Frischer Spargel.

Blühend weiß und zart.  
Mietentangen, 1 Pfund 100 Pf.  
Stangen, sehr stark, 80  
" stark, 70  
" mittel, 50  
" dünn, 35

## Frische Pökelsungen,

zuerst mild und fein von Geschmack, ca. 3-3 1/2 Pf. schwer, das Pfund 96 Pf.  
bei 5 Jungen Pfund 90 Pf.

**Gustav Koehler,**  
13 Marienstr. 13.  
Antonplatz

## Junge dänische Doggen

finden zu verkaufen Gorbitz, Mittelgasse 101.  
Ein freistell., 7/8 oktoblaes

**Pianino**  
von Hoff. Weichstein ist ganz billig und ein gebrauchtes für **260 Mark** zu verkaufen, 49 Rosenstraße 49, Ecke Kommissstr.  
Rover, gebd., 90 u. 100 Mk. zu verkaufen, Weitzstr. 49.

Streng rechtlicher Auftrag.  
Ein Friseur, geb. Rumäne, 33 J., von schön. Gestalt u. ehelich. Char., wünscht sich mit e. jung. verheir. Dame, von best. Kreisen angeh., zu verheirathen. Dergleichen, und inbellese Bergangh. Beding. Diskret, jugendl. man Kohl, Berchtstraße 3, pt., Habelhandlung.

**Wagen.**  
Ein Baumwagen, fast neu, ein Fohlwagen, 30 Ctr., gebraucht, ein H. Fohlwagen, 15 Ctr., billig zu verkaufen in Zriesen, Schandauerstr. 63, Olfenbach.

**Rover,**  
hochfeines Mod., 97er Modell, Garantie 1 Jahr, 5. zu verkaufen, Reichenstraße 57, part. 1.

Zuschläge, handbediente **Saat- und Speisefartoffeln**  
hat zum Preise von 1,70 Mk. per Ctr. abzugeben Emil Voelker, Stolz l. B.

**Arenzi. Pianino,**  
Mittl., billig zu verkaufen.  
G. Ulrich, Stralitzstr. 28, 1.  
A. m. Viele erb. Bauer, Landbaustraße 10, 1.

**Patente**  
seit 1877  
Otto Wolff, Patent-Anwalt  
DRESDEN, Viktoriastraße 1  
(Ecke Weisbachstraße)  
Marken- u. Muster-Schutz.

## Pianinos

und Harmoniums billig z. verkaufen, und beliehen, schon von N. an, 4 Straußstraße 4, 3. Parthie 1. gr. Prehbian no 1. gr. Tonspiel, 18 Töne spiel.  
**Pianino,**  
geb., der Kasse zu kaufensgracht, 24 unter H. G. 114 in die Exped. dieses Blattes.

## 1 Cassafdrant

verkauft Viktoriastr. 52, pt.

Eine fast neue **Badeneinrichtung**  
nebst Behol.-Apparat, Bl.-Lampe, Wägen u. vieles Andere mehr. Ist billig zu verk. Oberkühn b. Wobescheul, Langstr. 23 D.

**Ein Pferd,**  
schm.-br. Stute, 7 J., 164 hoch, sanft, ohne Untugend, auf jeder Stelle sicher zu verkaufen. Tauch nicht ausgeth. Nr. u. N. D. 220 Exped. d. Bl. erb.

**Säulensopha**  
b. z. verk. Marienstr. 16, 2. 1.

Ein 4-Sarmiger **Petroleum-Kronleuchter**  
zu kaufen gesucht. Offerten unt. N. E. postlagernd Merka (Bez. Dresden) niederzulegen.

**Rover**  
(mehrere in Abt. genommen) sind billig zu verkaufen  
Foppigstraße 16, p.

**Fracks**  
und schwarze Röcke, gut erhalten, kauft C. Ehrhardt, große Weidenstraße 15, 2. Etage.  
**Rover,** Vacuum-Feinmod., (Postbillig zu verk. North-Allee 5, pt. 1.  
Guter eigener Meisel, Postbillig gegen 8,80 Nachnahme verkauft C. Reichmuth, Vossel Anst., Ctp.

Dresdner Nachrichten.  
Nr. 127.  
Seite 25.  
Sonntags, 8. Mai 1897



**Offene Stellen.**

**Cel. Verwalter, Virschich, Scholiarinnen, Scholare und Gohelster** auch **Landw. Bureau, Burgen, Schrotthage 41**

**Hofverwalter-Gesuch.**

Suche zu sofort oder 1. Juni einen Hofverwalter. Demselben ist neben keinen Vorkenntnissen die besten Gehaltsverhältnisse gegeben, sich unter meiner persönlichen Leitung in landwirthschaftl. Buchführung und Correspondenz, bei Abgrenzung aller Bücher, auszubilden. Aus genaue Befehle sinden Berücksichtigung.

**Baron von Perglas, Rittergut Berrenth bei Döbmitzthalde.**

**Geübte Former**

aus Formmaschinen finden gutlohnende Arbeit Formmaschinen. Für meine Tischlerei, Manufaktur, Schloss, Passen, Fein- u. Buchdruckerei in der ich ein freundliches und solches

**Mädchen**

nicht unter 16 Jahren als lernende Verkäuferin von und Logis im Hause. An- scheinend. Direct mit Photographie erbetet

**Bernh. Baumann, Waldheim.**

**Strohhutbranche.**

Fähige Directrice für Strohhutbranche sucht eine Stroh- hutbranche in Dresden. Sonstige Bedingungen u. "Directrice" an **Z. Gumbrecht, Annaberg, Schrotthage 41**

**Per sof. od. 1. Juni**

Suche ich für meine Conditorei u. Bäckerei ein erfindliches u. fleißiges Mädchen aus arbeitsfähiger Familie, m. ich zum Verkauf von Biscuits, Gebäck, Kuchen, u. dgl. m. leichte Arbeit. Bedienen der Gäste, der Familien- wirthschaft. War **Sparrmann, Köstlichbroda, Kellerei 18.**

**Küchenmädchen**

bei gutem Lohn per sofort oder 1. Juni gesucht. Restaurant **Stadt Witten, Weiskaffe 3.**

**Plätterinnen**

für eine Bäckerei und Bäckerei per sofort bei gutem Lohn gesucht. Zur Solde, die schon in der Branche waren, wollen sich mel- den. **St. u. N. B. 201 Exp. d. Bl.**

**Schweizer gesucht.**

Es werden 2 Unterthener, gute Helfer, zum 1. Juni in die **Comptoir-Geschäfte** gesucht. **Forstb. Oberthener, Poststraße 6, Kleinb. d. Poststr.**

**Züchtiger Bauleidner,**

Forstb. Lehner, Firm i. Entwurfen, von e. Architekturbureau sofort gesucht. **St. u. N. B. 218 Exp. d. Bl.**

**Grundstücks-Verkauf**

mit Baubehausung und mit Viehhof, in **Freiberg, b. 5000 M. Anzahlung**, für 5000 M. Die be 1. Juni. **St. u. N. B. 218 Exp. d. Bl.**

**Aufwartung.**

Eine auf. laubere Frau wird für **Baumgarten** gesucht. Näheres **Rebbergerstr. 11, 2. von 3 Uhr Nachmittags ab.**

**Oekonomie- Wirthschafterinnen**

zur **Küchen- u. Vorküchen**, selbstständig und zur **Stärke**, per sofortigen Antritt in gute u. dauernde Stellen gesucht durch den **Vandwirthschaftlichen Beamten-Verein Dresden, Struvelstraße 12, 1.**

**Junger Mann,**

Soldat gewesen, für e. Aufsichtsstellung während der **Rachmittags** sofort verlangt **Donath's Neue Welt, Tolkewitz.**

**Arbeiter**

gesucht. **Beauftragten mit Beug- nissen** Sonntag Vorm. 11-12 Uhr bei **Sever, Großmann, Al. Blauenbergstraße 10.**

**Directrice - Gesuch.**

In Folge Austritts (wegen Verheirathung) meiner Directrice für **Geschäftsbuchführung** ist dieser Posten frei, und luche hierfür eine mit dem **Rechnen** vertraute, im **Strohhandeln** bewanderte, tüch- tige Kraft für sofort oder später. Eventuell würde sich auch eine gute **Näherin** dafür eignen.

**Carl Ahlemann, Leipzig, Thomaskaffe Nr. 11, 1.**

**Fachmann,**

Christl. repräsentationsfähig, der sich auch zum **Besuche der Kund- schaft** eignet u. befähigt sein muß, mich **vollständig** zu vertreten. **Reisestanten** wollen sich unter Angabe der **bläserigen Thätigkeit** und **Gehaltsansprüche** wenden an

**Gaetano Rosnati, Central-Weichheit, Chemnitz. Es wird nur auf eine erste Kraft gestellt.**

**Verheiratheter Kaufmann.**

Für mein **Expeditions- und Möbeltransportgeschäft** luche ich für recht bald einen tüchtigen, jungen, verheiratheten Kaufmann mit sehr **flotten, bühlicher Handschrift**, der sehr gut em- pfehlen sein muß und eine **baare, ihm mit 4% verzinsliche Kaution** von mindestens 1500 M. erlegen kann. **Gehalt je nach Leistung 1500-2000 M.**

**F. F. Gersten, Freiberg i. S.**

**Wirthschafterin.**

Suche ich zum sofortigen An- tritt eine **erfindliche Mädchen** als **Wirthschafterin**. **Annaberg, Frau Niemann.**

**Stellen-Gesuche.**

Ein **fränk. aufst. Mädchen** vom **Land**, mit gutem **Zeug- niss**, welches im **Rechnen** und **Gandarbeiten** bewandert ist, **sucht Stellung** in **Dresden** bei **beiferer, älterer Herrschaft** bis **15. Mai** od. **1. Juni**. **Oberstr. u. L. P. 92** erbeten **"Anwaltdendant" Chemnitz.**

**Costumes- Directrice,**

erfahre. erthe, welche auch d. höch- sten **Ansprüchen** gemachen und in **ersten Häusern** thätig war, **sucht der hater Stellung**. **Wett. St. u. A. 28 an Hans- stein & Vogler, A.-G., Leipzig** erbeten.

**Wirthschafterin,**

unterleht sich auch **liebevoll** den **Flügel mütterlicher Kinder**. **Wett. St. u. L. D. 90 an "Anwaltdendant" Chemnitz.**

**Wirthschafterin u. Flügel der Hausfrau.**

Wett. St. u. L. D. 90 an **Hans- stein & Vogler, A.-G., Leipzig** erbeten.

**Ein junger Mann,**

verheir., gel. **Beihilfer**, der mehrere Jahre in **Deutschland u. Frankreich** gearbeitet, seit 10 J. aber in **einer der größten** **Abtheilungen** in **England** als **Beihilfer** thät. ist, **sucht, geführt auf beste Zeug- nisse** eine **passende Stellung** in **Deutschland**. **W. Abt. u. N. E. 227 Exp. d. Bl.**

**Ein junger Mann der Kolonialw. Branche,**

19 Jahre alt, **evangelisch**, **sucht, geführt auf beste Zeug- nisse** eine **passende Stellung** in **Deutschland**. **W. Abt. u. N. E. 227 Exp. d. Bl.**

**Oekonomie- Wirthschafterin**

sucht **selbstst. Stellung**, den 1. oder 15. Juni **auf Ritter- od. großem Gut**, nahe **Dresden**. **W. St. u. N. A. 200 Exp. d. Bl.**

**Vertretungen**

zu **übernehmen**. **Wett. St. u. L. P. 92** erbeten **"Anwaltdendant" Chemnitz.**

**Blasewitz,**

Tollentwirthschaft 30 (Stallstelle d. gelben **reife** **Bahn**) das **Bar- terre: 6 Zimmer, 2 Kammern, Bad, Küche, gr. Korbbox, Keller, Boden, Laube m. Gartenbenutz.** **wenn Ankauf des jeh. Anb. per 1. Juli für 1100 M. zu vermieten.**

**Planen b. Dr.,**

**Bianertrasse 2,** ist **recht** neben d. **Post** die **Halbe** der 1. Etage **per sofort** od. **später** zu **vermieten**. **Näh. bei Herrn Ortsrichter Jäger, Ehemaliger- straße 23, bühelst, oder im Bau- bureau, Wilsdruffstraße 41, Dresden**

**Striesen,**

**Waldhof** **Reinhardt**, 2, 2. Etage, b. d. **Strassenbahn**, ist die **halbe 1. Etage, 2 St. mit Balkon, 2 Kamm., Küche u. Badst.** für 450 M. 1. Juli zu **verm.** **Näh. par etc.**

**Sommerwohnung**

in **Röschendroda** ist **billig** zu **vermieten** durch **G. Dimpfel, Würzen, Wilsdruffstr. 1, 1.**

**In Planen bei Dresden,**

**Reisewitzerstraße 22,** ist eine **Villa,**

für eine **Familie** **pas- send, mit großem, schattigen Garten, zu vermieten** oder **zu verkaufen**. **Näheres Reisewitzerstraße 37.**

**Sommerwohnung.**

In **ruhiger Villa, Strieles- Witzsch,** ist ein **Reinht. Zimmer**, gut **möblirt** und **heparat**, an **eine** **fränk. Dame** zu **vermieten**. **St. u. N. A. 223 Exp. d. Bl.**

**Wohnung**

in **ruhiger Villa, Strieles- Witzsch,** ist ein **Reinht. Zimmer**, gut **möblirt** und **heparat**, an **eine** **fränk. Dame** zu **vermieten**. **St. u. N. A. 223 Exp. d. Bl.**

**Wohnung**

in **ruhiger Villa, Strieles- Witzsch,** ist ein **Reinht. Zimmer**, gut **möblirt** und **heparat**, an **eine** **fränk. Dame** zu **vermieten**. **St. u. N. A. 223 Exp. d. Bl.**

**Wohnung**

in **ruhiger Villa, Strieles- Witzsch,** ist ein **Reinht. Zimmer**, gut **möblirt** und **heparat**, an **eine** **fränk. Dame** zu **vermieten**. **St. u. N. A. 223 Exp. d. Bl.**

**Wohnung**

in **ruhiger Villa, Strieles- Witzsch,** ist ein **Reinht. Zimmer**, gut **möblirt** und **heparat**, an **eine** **fränk. Dame** zu **vermieten**. **St. u. N. A. 223 Exp. d. Bl.**

**Wohnung**

in **ruhiger Villa, Strieles- Witzsch,** ist ein **Reinht. Zimmer**, gut **möblirt** und **heparat**, an **eine** **fränk. Dame** zu **vermieten**. **St. u. N. A. 223 Exp. d. Bl.**

**Wohnung**

in **ruhiger Villa, Strieles- Witzsch,** ist ein **Reinht. Zimmer**, gut **möblirt** und **heparat**, an **eine** **fränk. Dame** zu **vermieten**. **St. u. N. A. 223 Exp. d. Bl.**

**Wohnung**

in **ruhiger Villa, Strieles- Witzsch,** ist ein **Reinht. Zimmer**, gut **möblirt** und **heparat**, an **eine** **fränk. Dame** zu **vermieten**. **St. u. N. A. 223 Exp. d. Bl.**

**Versteigerung.**

Donstag den 11. d. M. wird der **Landgasthof „Zum Taubenhol“** in **Wohlitz** bei **Dobau**, incl. 7 **Acker** **Heid** und **Wiesen**, **heute** **Boden** **fest** **verpachtet**, durch **Amtsgericht Wügel** **Nachmittags** **öffentlich** **versteigert**. **Ausschlüssen** ist **hier** **günstige** **Gelegenheit** **geboten**. **Zur** **Ab-** **haltung** **sind** **ca. 200 M.** **anzuwenden**.

**Haus-Versteigerung.**

Auf **Antrag** der **Erben Frau Karoline Louise verw. Scholz geb. Kühn in Kleinzschachwitz** soll das **hin** **erlassene** **Haus- und Gartengrundstück** **dortselbst**, **Landgasthof-** **straße** **Nr. 31, Pol. 10** des **Hypothekenduchs** und **Nr. 16** des **Grund-** **katasters**, von den **Ortsrichtern** auf **10,980 M.** **gewürdet**, an **Ort** und **Stelle**, im **Scholz'schen** **Hause** zu **Kleinzschachwitz**,

**den 25. Mai 1897,** **Mittags 12 Uhr,**

**versteigert** werden. **Die** **Versteigerungsbedingungen** **sind** **aus** **den** **an** **Gerichts-** **stelle** **hier**, **inswie** **in** **dem** **Koban'schen** **Gasthofe**, **in** **dem** **Scholz'** **selben** **Gasthofe** **in** **Kleinzschachwitz** **und** **im** **Gasthofe** **zu** **Grög-** **schachwitz** **auszuhängenden** **Anschlägen** **zu** **ersehen**.

**Königliches Amtsgericht.**

**Richter, Oberamtsrichter.** **Ein** **Notgehendes**

**Restaurant**

mit **Reinht. Zimmer**, **Steblerhalle** und **Garten** in **frequenter** **Lage** **der** **Verpachtung** **ist** **sofort** **zu** **verpachten** **oder** **kauflich** **zu** **er-** **werben**. **Näh. zu** **erfahren** **im** **Produktionsgch. Landhausstr. 3.**

**Ziegelei-Verkauf.**

In der **Nähe** **von** **Dresden** **ist** **eine** **im** **Reinht. Betrieb** **be-** **findliche** **und** **mit** **Maschinen** **u.** **Kingorentrieb** **einrichtung** **zweck-** **mäßig** **mit** **gutem** **Lehrer** **(ca. 21 Schül. Real),** **Bedienung** **bei** **der** **Dresdner** **Konvention** **jährlich** **für** **den** **reinen** **Preis** **von** **300,000 M.** **zu** **verkaufen** **u.** **erb.** **sonstige** **Auskunft**

**Gasthaus- u. Restaurant-Verkauf.**

**Schönes** **Restaurant** **mit** **Arren-** **denkmalen**, **so** **die** **größeren** **Ge-** **sellchafts- u.** **Concert-Saal**, **vollst.** **neu** **verrichtet**, **altes** **Ge-** **schäft** **mit** **ständiger** **Kundschaft** **in** **Dresden** **Recht**, **an** **verkauft**. **Strage** **gel.** **sofort** **zu** **verkauft**. **Preis** **100,000 M.** **für** **thätliche** **unare** **Leute**, **die** **in** **der** **Nähe** **Ver-** **kehrung** **haben**, **keine** **Grühen**. **Das** **Grundstück** **hängt** **aus** **den** **Recht-** **sozialistären** **noch** **20,000** **tröhene** **Reise** **zur** **Lebensdauer** **sind** **ca. 20,000 M.** **baar** **od.** **in** **guten** **Werthen** **erford.** **Nur** **Selbstkäufer** **erfahren** **Näh. bei** **den** **Beih.** **unter** **M. L. 210** **Exp. d. Bl.**

**Verkaufe**

meine **2** **Familie** **einiger** **Villa** **mit** **sch.** **Gar.**, **5** **u.** **6** **et.** **Lage** **nabe** **Dresden**, **bei** **Unit** **b. 101** **od.** **10, 1, 13,000 M.** **Zeitw. u. Nr. 1** **"Anwaltdendant" Dresden** **unter** **G. O. 805** **notifizieren**

**Schöne Villa**

in **seiner** **Lage** **Röschendroda**, **7** **Min.** **von** **Bahnhof**, **11** **Stamm** **und** **reichtliches** **Arbeits**, **großer** **schattiger** **Garten**, **Gas** **u.** **Wasser-** **leitung**, **sofort** **für** **ca. 20,000 M.** **zu** **ver-** **kaufen**. **Belegzeit** **zu** **be-** **richtigen**: **Wilsdruffstr. 7.**

**Guts-Verkäufe.**

Ich **bin** **beauftragt**: **ein** **Gut** **mit** **41** **Acker,** **ein** **Gut** **mit** **10** **Acker,** **ein** **Gut** **mit** **19** **Acker,** **ein** **Gut** **mit** **18** **Acker,** **ein** **Gut** **mit** **13** **Acker,** **in** **guter** **bieliger** **Lage** **zu** **ver-** **kaufen**. **Bewerber** **wollen** **sich** **sofort** **mit** **mir** **in** **Verbindung** **setzen**. **C. G. Müller, Ritterstraße 13.**

**Tischlerei**

mit **Dampfbetrieb**, **in** **der** **Nähe** **Dresdens**, **m. 2. St.** **Tampfmachine**, **Transmission**, **Tischlermaschine**, **Abtrieb-** **maschine**, **Reis-** **u.** **Pand-** **lage** **und** **6** **Wohlbänken**, **Loch-** **säge** **haben** **für** **den** **Preis** **von** **2000 M.** **sofort** **zu** **ver-** **kaufen**. **Näh. Reibbahnstraße 33, 1. bei** **Krause.**

**Meine Bockwindmühle**

von **neuester** **Konstruktion**, **als:** **Valensteg, Nahl, Schrot u.** **Schwanz, Sichtma-Gut, Alles** **in** **guter** **Launde**, **hier** **an** **unserer** **industriellen** **Stadt** **be-** **finden**, **mit** **guter** **Wahlung** **wie** **Wielabias**, **verkauft** **an** **einen** **ordentl.** **strebenden** **Käufer** **gegen** **mäßige** **Anzahlung** **preis-** **werth**, **werde** **denselben** **aus** **zur** **Erlangung** **einer** **guten** **Ertrags** **unterstützen**. **Ludwigstraße** **C. G. Gronow, Gerberhandlung**

**Mühlen- u. Bäckerei-Grundstück**

in **Reibh.** **von** **1000** **Einm.** **in** **Sachsen-Altenburg** **mit** **an-** **haltender** **Wasserkraft**, **Dampf-** **betrieb** **und** **Amalgamsilber**, **auch** **zu** **andern** **Anlagen** **vorzäh-** **lig** **geegnet**, **ist** **unter** **günstigen** **Bedingungen** **zu** **ver-** **kaufen**. **St. u. N. 101** **postlagend** **Schmölln, S.-A.**

**Hotel-Verkauf.**

In **einer** **schönen** **Stadt** **Nord-** **schleswig** **ist** **ein** **Hotel** **erhen** **frangend**, **seit** **langen** **Jahren** **be-** **stehend**, **24** **Brennzimmer**, **2** **Gastzimmer**, **Speisezimmer**, **Spel-** **lokal**, **gr. Parquet** **saal**, **Stallungen**, **Garten**, **Alles** **in** **vorzüglichem** **Zustande**, **m. dachweinem** **Invent.** **2** **Wiesen**, **Hotelamibus** **Ver-** **wagen** **ic.** **sofort** **mit** **20,000 M.** **Anzahl** **zu** **ver-** **kaufen**. **Jahres-** **umlag** **ca. 35,000 M.** **Recht-** **gelder** **werden** **an** **längere** **Zeit** **unföndbar** **festgeschrieben**. **Näh.** **Auskunft** **ertheilt** **der** **mit** **dem** **Alleinverkauf** **beauftragte** **Haus-** **makler** **Adolph** **Grönewitz,** **Samburg, Riekerstr. 5.**

**Dresdner Nachrichten.** **Seite 20.** **Donnerstag, 8. Mai 1897**

**Nr. 127.**