Zeitungsverkäufer

finden dauernde stundenweise Beschäftigung.
Günstiger Nebenerwerb!
Zu erfragen
Marienstraße 40, I.

Suche für sofort einen jüngeren, tüchtigen
Knecht oder Schirrmeister,
welcher mit allen landwirtschaftl. Arbeiten vertraut, sich keiner Arbeit scheut u. Pferde übernimmt, in dauernde Stellung.
R. Reichel, Gutsbes., **Starbach** bei Nossen, Amtshauptmannsch. Meißen.

Landwirtschaftlicher
Kutscher
auf Rittergut gesucht, mit allen landwirtschaftl. Arbeit. vertraut. Off. m. Zeugnisabschriften u. Lohnanspruch. bei freier Kost für seine Person, wenn verheiratet freie Wohnung für Familie. Frau muß mit auf Arbeit gehen. Offert. unt. B. 2203 an die Exped. d. Bl.

Bautechniker,
flotter Zeichner u. sicher im Veranschlagen, sofort in Nähe von Dresden gesucht. Angeb. mit Zeugnisabschriften und Ansprüchen erb. u. M. 5010 an die Exped. d. Bl.

Leichte Untermelker, Lehrmelker, Ostmeister, die Fr. hat Schweine m. zu füttern, **Wirtschaftsvögte,** led. u. verh., f. Ritter- u. Landgüter, **Gutsfamilien,** Großknechte, Mittelknechte, Arbeitsknechte, Landarbeiter, **Landwirtschafterin** i. frauenl. Gutshaush. 30-40 J., **Wirtschaftsmädchen** unter Leitg. für Landgut, Hausmädchen u. Hausmägde f. Ritterg. m. gut. Zeugn., **Groß- und Stallmägde, Scholarin** f. Rittergut ohne gegenseit. Vergütung, **sofort gesucht.**
Paul Liebsch, Stellenvermittl. Dresden, Rampischestr. 17, II.

Kaufmännischer
Lehrling,
Sohn achtbarer Eltern, für Ostern 1919 gesucht.
Wilhelm Mahnert, Pirna, Waisenhausstr. 14, Kohlen-, Fourage-, Stein- und Speditionsgeschäft.

Zeugnisabschr. bill.
„Aar", Leipzig, Talstr. 1.

Jg. Kaufmann,
aus dem Felde zurück, Spediteur, 24 J. alt, Dresdn., sucht 1. 4. 19 pass. Stellung. Gute Zeugn. u. Refer. vorh. Gefl. Ang. unt. M. H. 100 hauptpostlagernd Chemnitz.

Hausverwaltung
übernimmt langj. juristischer Kanzleivorstand. Gefl. Off. u. O. K. 309 Exp. d. Bl. erb.

Gebild. jung. Mann sucht Stellung als
Gesellschafter
oder Vorleser bei einzelstehend. älteren Herrn oder Dame. Off. u. O. L. 310 Exp. d. Bl.

Als aus dem Felde zurückgekehrter Berufs-Beamter, 34 J. alt, Frau Wirtschafterin, 2 Kinder, mit best. Zeugn. u. Refer., zahle ich 500 ℳ (nach perf. Engagement) für
Nachweisung einer
Inspektorstelle.
Verschwiegenheit zugesichert. Gef. Offert. unter G. 5026 an die Exp. d. Bl. erbeten.

Suche zum 1./4. Stelle als
Melker
v. 40—50 Stück Rindvieh, einschl. Jungvieh, wo auch Schwiegervater, 50 J. alt, als Tageslöhner Arbeit erhält. Gutes Zeugnis vorh. Off. erb an **Max Anke,** Schönfeld i. Erzgeb., Nr. 10.

Suche
für meinen Sohn, 20 Jahre, groß und kräftig, arbeitsfreudig, Abiturient, im Felde gewesen, **zur prakt. Erlernung der Landwirtschaft Stellung auf größerem Gute.** Werte Angeb. unt. L. W. 252 an die Exped. d. Bl. erbeten.

Suche für meinen Sohn, 23 Jahre alt, zur weiteren Ausbildung in der Landwirtschaft auf größerem Gute Stelle als
Volontär-Verwalter
mit Familienanschluß. Off. an Tierarzt **Kramer, Zittau i. Sa.**

Als Volontär od. 2. Verwalter
sucht Landwirt (24 J.), Lehrzeit vor dem Krieg beendet, Stellung. Als Artill. im Felde, G. Zeugn. Gefl. Angb. u. N. 2171 Exp. d. Bl. erbeten.

Suche für meinen 18½ Jahre alten Sohn, Einjähr.-Zeugnis, Stelle als
Scholar
auf Ritter- oder größerem Landgut m. Familienanschl. Angebote erb. **O. Bartsch,** Zollass., **Riesa,** Goethestr. 38.

Obermelker
sucht, gestützt auf langjähr. Zeugn., Stelle zum 1. April. Off. an Obermelker **Haf, Krebs** b. Pirna, Sa.

Oekonomie-Inspektor,
39 J. alt, repr. Erscheinung, sucht, da Beruf überfüllt, anderweitige dauernde Vertrauensstellung. Gefl. Angeb. u. L. 5004 a. d. Exp. d. Bl.

Landwirte
und Obermelker erhalten sof. sämtliches **Personal** durch **Anna Weissapflog,** Stellenvermittlerin, Dresden, Gr. Plauenschestr. 37. T. 28183.

Suche als **Wirtschafter oder Vogt** auf mittlerem oder größerem Gute bei bescheidenen Ansprüchen Stellung. Bin mit allen Maschinen der Neuzeit vertraut. Beste Zeugn. zur Seite, bin unverheiratet, in den mittl. Jahren. **Antritt 1. oder 15. März.** Angebote unter R. 2215 an das „Wilsdruffer Tageblatt" erbeten.

Verwalterstelle-Gesuch.
Da mein früherer Inspektor, vom Heeresdienst entlassen, seine Stellung bei mir wieder antritt, suche ich für meinen jetzigen Beamten zum 1. April passende Verwalterstelle. Derselbe ist 26 Jahre alt und kann ich ihn meinen Berufsgenossen als Verwalter best. empfehlen. **Rittergut Purschwitz** Lausitz. **J. T. Zimmermann,** Oekonomierat.

Landw. Lehrling,
1 J. gelernt a. Ritterg., sucht zur weit. Ausbildung Stelle. Keine Vrb. gesucht. Lehrg. wird gezahlt. **Reik, Dresden,** Pirnaensche Str. 2.

General-Vertretung.
Für den Regierungsbezirk Dresden sowie für sämtliche Regierungsbezirke Deutschlands werden je ein tüchtiger Herr mit Prima-Referenzen, evt. auch frühere Offiziere, zur selbständigen Uebernahme unserer Generalvertretung gesucht. Anleitung geschieht auf Wunsch durch einen unserer Organisatoren. Nur Herren, welche gewillt sind, sich eine dauernde selbständige Existenz zu gründen, und über ein Kapital von mindestens Mk. 10 000.— verfügen, wollen sich melden. Off. unt. Ta. R 244 beförd. Rudolf Mosse, Berlin, Tauentzienstr. 2.

Chemisches Laboratorium
sucht per 15. 3. tüchtige, kautionsfähige
Kontoristin,
welche mit Kassawesen Bescheid weiß. Angebote unter A. H. 997 an den „Invalidendank".

Gesucht zwei geübte Strohhut-Näherinnen
für sofort, **hoher Akkord** od. Wochenlohn. Reise wird vergütet. Elektrisch. Betrieb.
R. Wiehelmann, Bremen, Deimühlenstr. 11.

Gebild., evang.
Kindergärtnerin
(Fröblerin),
17—23 J., gesund, zuverläss., heiter u. kinderlieb, zu zwei Kindern (7 und 5 J.) für 1. 4. 1919 gesucht. Körperpflege, Beschäftigung der Kinder, Instandhaltung der Kleidung und des Kinderzimmers. Solche, die das Landleben kennen, schon in Stellg. waren, gute Empfehl. besitzen, werden geb., Zeugn. u. Gehaltsanspr. zu senden an
Frau **M. Runge,**
Erbgericht Großpoigreberg (Post- u. Bahnstat.) i. Sa.

Suche für sofort od. 1. 4. 1919 eine jüng., einfache
Wirtschafterin
auf mittleres Gut.
Kunack,
Schlegel, Amtsh. Zittau.

Für kleinen Haushalt besseres jung. Mädchen als
Hausmädchen,
kann Anlängerin sein, gesucht. Wäsche wird weggegeben. Antritt sofort od. baldigst. Zwickauer Str. 44, Erdgesch.

Kräftiges
Hausmädchen
für 1. April in Landpfarre gesucht. Vorstellung erst nach Einsendung der Zeugnisse auf Zuschrift hin.
Pfarrer **Grosse,**
Tora bei Wilsdruff.

Aufwartung,
nicht unter 25 Jahren,
sofort gesucht.
Oberseegasse 2.

Suche zum 15. März ein fleißig., flinkes Mädchen als
Stubenmädchen
Zeugnisabschr. und Gehaltsansprüche sind zu richten an Frau **Claus, Rittergut Poldiß** bei Leisnig.

Suche zum baldigen Antritt solide, tüchtige
Wirtschafterin,
erfahren in Milchwirtschaft und firm in Geflügelzucht; etwas Kenntnisse in Kochen und Einwecken erwünscht. Alter nicht unter 21 Jahren. Landwirtstochter bevorzugt.
Frau **Else Abbel,**
Stadtgut, Meißen-Alt-Zaschendorf.

Ordnungsliebendes
Hausmädchen,
ungef. 20 J. alt, m. einigen Kochkenntnissen, wird für 1. April in **Zwei-Personen-Haushalt** gesucht. Dresd., Müller-Berseistr. 43, I.

Suche für 1. April ein tüchtiges
Wirtschafts-Fräulein,
nicht unter 25 Jahren, das befähigt ist, mich vor allem im Haushalt zu unterstützen, zu kochen und Geflügel zu übernehmen hat. Zeugnisabschr. u. Bild zu senden an
Frau **von Heynitz,**
Rittergut Heynitz,
Post Miltitz-Roitzschen.

Ein tüchtiges
Hausmädchen,
welches in der Saison als Zimmermädchen tätig ist u. Servieren muß, sucht baldigst
Otto Pfämer,
Bahnhofs-Hotel Sellin auf Rügen.

Zur Führung seines einf. Haushaltes sucht z. 15. 3. od. 1. 4. allerstehb. bess. Herr (49 J.) in Stadt Nähe Dresd. eine unabhängige, solide
Wirtschafterin.
Lichtbild, welches zurückgesandt wird, erb. Angeb. mit Gehaltsford. u. H. 5030 an die Exp. d. Bl. erb.

Ich suche für sofort oder später
Stell. als Lehrling auf ein. groß. (Ritter-) Gute,
mit möglichst vielseitiger Wirtschaft, wo mir Gelegenheit geboten wird, unter persönlicher Leitung des Inhabers oder dessen Vertreters die Landwirtschaft in allen ihren Zweigen, einschl. Buchführung, gründlich zu erlernen. Bin Fabrikantenssohn und 30 Jahre alt. Angebote an die Adresse: **Paul Richter, Dresden-A.,** Borsbergstr. 26.

Suche für jungen Mann mit viel Liebe zur Landwirtschaft und Vorkenntnissen
Stellung als Eleve
auf größerem Gut. Bedingungen erbeten u. D. O. 420 an **Rudolf Mosse, Dresden.**

Die Straßenbahn fährt wieder jetzt.
Weil man Strom durch Schienen reicht.
Der Wagen stand, der Schaffner schlief,
Sollt' jeder man das Ding'n Unsinn gleich.
Die Station hat nicht gepfiffen,
Drum schlief verstaucht mit Schlaf gepfiffen,
Sein Wunder, wenn der Schaffner schlief
Und auch das weite Dasein.

Sommt nun das Schlafen nicht bevor
Und wer 'ne Antiphetate hat
Darf schlafen durch die ganze Stadt,
Und vorne auf dem Aufsichtsrat
Steht für die Schlafer ein Paß Schlaf.
Hinten — Hinten — die Wagen fährt
Ganz ohne Strom, Drähte und Zwieb
Und wenn geschlafen haben der Dant
Der Schlaf, den schon Otterstand.

Beliebt kann man nicht nur als Glas- und Erfrischungsgetränk, sondern auch anwendbar als Likör- und Fruchtsäfte-Ersatz, sowie als Süßungsmittel für Tee und als Tunke für Mehl- und Grießspeisen verwenden.

Zu beziehen durch alle einschlägigen Geschäfte sowie Kommissionsverlag Oskar Zacharias, Dresden, Pfeifenstraße 19 Tel. 22471.

Perfekt. Landwirt sucht Kapital
zwecks Ankaufs eines Gutes. Ausreich. Sicherheit vorh., evtl. gemeinj. Unternehmen. Beste Gelegenheit für Nichtlandwirte. W. Off. u. Z. 4953 an die Exp. d. Bl. erbeten.

Zur Auszahlung eines stillen Teilhabers werden
40 000 Mk.
als 2. Hypothek innerhalb Brandkasse auf Fabrikgrundstück mit Wohnung gesucht. Verm. verb. Angeb. erb. u. T. 2178 a. d. Exp. d. Bl.

Selbstgeber
verleiht Geld zu geschäftl. Zweck., sowie an Privatpers. d. A. Eyring, Wettinerstr. 28, 2. Sprechzeit 3—5 Uhr nachm.

Wohnung
in herrl. gel. Städtchen der Oberlausitz, a. Bahn, Etg. enth. 2 od. 3 Zimm., Kamm., Küche, abgeschl. Korridor, nebst Zubehör, in herrl. Villa mit größ. Garten zu vermieten ab 1. April d. J. in Nähe berühmter Moorbäder, nur an ruhige Leute. Off. u. N. 5036 Exp. d. Bl. erbeten.

Für tücht., jg. Mädchen, 17 J., welches 1 Jahr auf größ. Gute Landwirtschaft erlernte, wird Stellung gesucht zur Weiterausbildung. Familienanschl. erw. Vergüt. erforderl. Angeb. u. F. H. 8 an F. W. Sachse, Sebnitz i. Sa.

Landwirtstochter, 19 J. alt, **sucht Stellung** auf größer. Gut zwecks weiterer Ausbildung als
Wirtschafterin
Selb. war 1 J. als Scholarin tätig. Familienanschl. erw. Antritt 1./4. d. J. Angeb. an **Alwin Schmidt, Zittau**

Wer beleiht oder kauft
Kriegsanleihe
von ℳ 2000 und in welcher Höhe? Off. unt. Z. R. 984 „Invalidendank" Dresden.

Beteiligung.
Suche mich an Fabrik od. Geschäft mit 20—25 000 ℳ tätig zu beteiligen. Offert. über nur ganz reelle Unternehmen erbeten u. D. 2205 an die Exped. d. Bl.

Wer schnell Teilhaber
od. gute **Beteiligung** sucht, jeder Branche, verlange sofort kostenlos Prospekt.
Botenberg, Grabow. i. M.

Kontorräume,
2 od. 3 Zimmer, mit Zubehör zu mieten gesucht. Angebote u. N. W. 298 Exped. d. Bl. erbeten.

Per 15. April d. J. wird eine **3- oder 4-Zimmer-**
Wohnung
mit Zubehör in der Altstadt gesucht, mögl. Dampfheizung und Bad. Ruhige, sonnige Lage. Off. unt. J. 2021 an die Exped. d. Bl.

Kunstmaler, mehrere Jahre an der Front, sucht
Atelier
geg. geringe Vergütung. Off. u. O. B. 301 Exp. d. Bl.

Wer tauscht Stube, K., K. in Dresden-Pieschen gegen **3-Zimmer-Wohnung.** Gegend gleich.
Fernruf 19434.

Für Bürozwecke
zwei helle Zimmer, Altmarktnähe, per April ges. Off. u. O. A. 300 Exp. d. Bl. erb.

Landhaus
oder Villa mit hübschem Obstgart. zu kauf. ges. Ausf. Off. u. A. L. 201 Invalidendank, Dresd.

Gut
mit guten Feldern und reichlichem Inventar sof. zu kaufen gesucht. Angeb. unt. M. 2170 an die Exp. d. Bl. erbeten.

Tischlerei,
ev. auch auf dem Lande, zu kaufen oder zu pachten gesucht. Angeb. u. A. L. 04 **Rudolf Mosse, Meißen.**

Suche
als tücht. Fachmann
Konditorei oder Café
zu kaufen oder zu pachten. **Rich. Röder,** Konditor, Coswig i. Sa.

Suche
Ziegelei oder Holzstoff-Fabrik
zu kaufen. Nur ausf. Ang. u. O. E. 304 Exp. d. Bl. erb.

Strebs. **Gastwirtsleute** suchen sofort kleines
Geschäft
zu kaufen, mögl. m. Garten oder etwas Land. Off. erb. **O. O. Ludwig,** Dresden-Altst., Hartmannstraße 2, 1.

Wer ein
Schreibwaren-Geschäft
zu gründen beabsichtigt, wende sich an die Papier- und Schreibwaren-Großhandlung **Hans Biberger, München,** Sonnenstraße 12 zwecks Lieferung hauptsächlich benötigter Waren event. zu erleichterten Zahlungsbedingungen, mit Angabe, für welchen Betrag Waren angeschafft werden sollen. Vorschläge über Anzahlg und Restttilgung. Kostenlose Beratung, kulante Bedienung.

Gummiwaren
Ia. Luftkissen
W. Heusinger,
Am See 37.

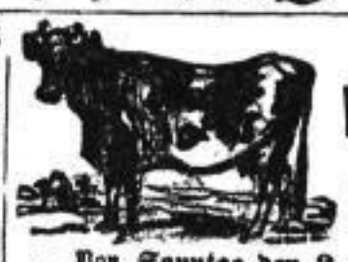

Oldenburger Wesermarsch-Milch- und Zuchtvieh-Verkauf.
Von Sonntag den 2. März ds. Js. ab wir einen großen Transport
prima hochtragender u. abgekalbter Oldenburger u. Ostfriesischer Kühe und Kalben,
sowie eine Anzahl **erstkl. deckfähiger Zuchtbullen** (alles Herdbuchtiere) im Alter von 6 Monaten bis 1½ Jahr bei uns zum Verkauf.
Meissen, am Bahnhof. **Max Kiesel,**
Fernspr. Nr. 393. Inh.: **E. de Levie & O. Stoppelmann.**

Ein Transport junger, mittelj.
Belgier, Dänen und Oldenburger Arbeits- u. Wagenpferde
steht unter Garantie zum Verkauf.
Sulzberger, Dresden, Peterstraße 7. Tel. 21612.

Kaufe 1 Paar zusammenpass. leichte
Wagenpferde,
flotte Gänger. Gefl. Angebote mit Preis u. **A. 1639** an die Exp. d. Bl. erb.

Dunkelbr. Stute, 9jähr., 164 cm, äußerst elegant u. sich. Einsp., m. gut. Beinen, v. Dame gefahren, auch geritten, f. 4000 ℳ zu verk. Angeb. unt. D. O. 427 an Rudolf Mosse, Dresden.

Ein Pferd,
dunkelbraun, 12 J. alt, zu verkaufen **Weinböhla, Königstraße 61.**

Mehrere mittlere und starke
Pferde,
darunter Belgier, Dänen, Oldenburger, sowie kleinere, pass. für Stadt oder Landwirte, zu verkaufen.
Ruschig's Gasthof, Freiberger Str. 12. Tel. 22470.

Mehrere starke sowie mittl. **Arbeits-Pferde,** auch einige gute Einspänner u. Panje-Pferde, stehen unt. Garantie z. Verkauf. **Gäbler,** Rudolfstr. 9. Tel. 17111.

1 Paar zusammenpassende prächtige, flotte
Panjepferde
in gute Hände preiswert zu verkaufen
Dresden-N., Königsbrücker Straße, Soldatenheim.

1 Paar
Wagenpferde,
etwa 168 cm, flott, Schimmel bevorzugt, zu kaufen gesucht. Beste Beine u. Hufe. Untugenden werden übersehen. Angebote u. D. W. 433 an Rudolf Mosse, Dresden.

Verkaufe infolge Krankheit meine 3 eleganten
Wagenpferde.
Restaurant zur Börse, Oederan. Tel. 329.

Pferdeverkauf.
2 starke braune Wallache, 1,88 hoch, 5 jähr., stehen zum Verkauf. **Mühle Höckendorf-Elbe Brauer.**

Oldenburger Wallach,
4 Jahre alt, 1,72 hoch, stark, braun mit Blesse, weg. Anschaffung von Zuchtstuten zu verkaufen. **G. Grübler,** Röthain b. Lommatzsch.

Rappstute,
selten schönes, edles Tier, Reit- u. Wagenpferd, fromm, 8 jährig, 1,70 h., **verkauft Oskar Merkel, Elstra.** Telephon 44. Bahnlinie Bischofswerda—Kamenz.

Zwei Fohlen,
Stute u. Wallach, 3 J. alt, a. d. Kgl. Ostpreuß. Gestüt, mit Gestütsbrand u. Schein, verkauft **Rittergut Wildberg,** Bahnstation Niederwartha bei Dresden.

Verkaufe mitteljährigen Apfelschimmel,
1,72 hoch, ein- u. zweispänn. gefahren, geht auch an der Leine. **Herm. Eckhode,** Waschütz b. Bautzen.

Starker Zugochse,
fester Zieher, als Einspänner pass., ist zu verk. **Gut Nr. 1,** Laubach, Post Priestewitz.

Starker bayer. Zugochse,
flotter Geher, zu verk. Topitz a. d. Elbe, Hindenburgstr. 6.

3 echte Schweizer
Saanenziegen,
hochtragend, zu verkaufen im Gute, Josefstr. 52, 1., Dresden-Zschertnitz.

Selten starker
Zughund,
fester Zieher, guter Wächter (Bernhardiner Rasse), preiswert zu verk. **Schöne, Frankenthal Nr. 132 b,** bei Bischofswerda i. Sa.

Rassereiner Rehpinscher
oder **Zwergrattler,** nur erstkl. Tier, sehr wachsam u. stubenrein, zu kaufen gesucht. **Kötzschenbroda,** Lebenweg 7, Villa „Lindenhaus".

Rebhuhnfarb.
Italiener-Hahn,
1918er Zucht zu verkaufen **Dresden-Alt-Trachau 6.**