Großer Saal der Kaufmannschaft.
Heute 7½ Uhr
Strauß Brahms **singt** Schumann Löwe
KUPITZ
Dresd. Anz.: Warme, beseelte, gut geschulte Stimme.
Am Seiler-Flügel: Komponist **Otto Hollstein.**
Karten: **Arnold**'sche Buchh., Altmarkt, und Abendkasse.

Tymians Thalia-Theater
Dresdens Deutsches Theater
Noch bis Sonntag verlängert!
Bomben-Erfolg! — Der Weihnachts-Spielplan!
Alle Plätze an der Kasse. — Vorzugskarten gültig!
Sonntag auch ½4 Uhr, kl. Preise! Kinder halbe!

SARRASANI
Täglich 7.15 Uhr. Sonntag auch 3 Uhr. Nachmittags halbe Preise für Kinder. Vorverkauf Circuskasse u. Residenz-Kaufhaus.

Der Februar-Spielplan unerreicht an

Altmeister Ernst Schumann mit Treppenpferden
Georg Burckhardt-Fortit als Herrenreiter
Urman-Truppe, die fliegende Menschen
Jean Clermont, d. Circus-Parodist
Tarantella zu Pferde, Kosyot-Truppe
Schroeder-Truppe, deutsche Muskel-Athleten

Großartigkeit
Vielseitigkeit
Lustigkeit

Café Central-Metropole
Schloßstraße, Ecke Altmarkt
Einziges Zeitungs-Cafe Dresdens
Ueber 500 in- und ausländische Zeitungen, Fachblätter usw.

Winter Sport

Hotel zur Post, Altenberg. Fernspr. Amt Lauenstein 11
Beliebtes Standquartier für Wintersportler.
Zentralheizung. Behagl. Gesellschaftsräume u. gute Fremdenzimmer.
Gelegen am Bahnhof. **Max Klöß.**

Buschmühle, Station Kipsdorf i. E.
Fernruf: Amt Schmiedeberg-Kipsdorf 12.
Beste Wintersportgelegenheit. Wintersportler u. Schlitten.
Ausflügler. Bekannt vorzügliche Verpflegung. Gut geheizte Fremdenzimmer. **Rud. Krumpolt,** Besitzer.

Erhöhung des Einkommens
durch Versicherung von Leibrente bei der
Preußischen Renten-Versicherungs-Anstalt.
Sofort beginnende gleichbleibende Rente für Männer ...
... 7 ... 8 ... 9 ... 11 ... 14 ... 18 ...
bei späterem **Aufschub** des Beginns der Rente wesentlich höhere Sätze.
Für Frauen gelten etwas andere Sätze.
Vermögenswerte Ende 1920: 154 Millionen Mark.
Tarife und nähere Auskunft durch:
J. Unbeschaid & Söhne in Dresden, W...str. 3, I.

Ballblumen
die schönste und größte Auswahl bei immer
Hesse, Scheffelstraße 12, part., I.–IV. Et.

Passagier-Dienst
mit Salon-Luxus-Schnelldampfern ab Hamburg, Liverpool, Southampton, Antwerpen nach
NEW-YORK
Boston, Philadelphia, Chicago, Milwaukee, Minneapolis, St. Louis, Seattle, San Francisco,
CANADA
St. John, Quebec, Montreal, Toronto, Winnepeg, Seattle, Vancouver und allen anderen Inlandsplätzen **Canadas** und der **Vereinigten Staaten.**

Schnellste Reisegelegenheit nach Japan, China, Manila u. Australien.

Ausarbeitung von Weltreisen, Vergnügungsfahrten.
Zuverlässigste Beratung in allen Passage-angelegenheiten.

Fracht- und Expreß-Dienst
ab **Hamburg**
nach **Canada, Vereinigte Staaten, Japan, China, Manila, Australien.**
Durchkonnossemente & Paketbeförderung.

Canadian Pacific Steamships Ltd.
Flügge & Co., Hamburg
Telegr.: „Visurgis". Tel. Vulkan 5838
und deren Agenten:
Dresden-A.: A. L. Mende, Moscinskystraße 1.
Chemnitz: Ed. Focke, Langestraße 3a.
Plauen i. V.: Johannes Lange, Windmühlenstraße.

Verkehr mit Kohle.

Durch den Streik der Lokomotivführer ist die Zufuhr von Kohle zunächst wieder ins Stocken geraten. Dies gibt Veranlassung zu folgenden Einschränkungen, die kraft § 28 der Bekanntmachung des Reichskohlenkommissars vom 30. September 1920 über die Brennstoffversorgung bei Hausbaltungen usw. hiermit angeordnet werden.

§ 1.
Bis auf weiteres darf der Händler nur abgeben
1. auf die zurzeit freigegebenen, noch unbelieferten Kohlenkartenabschnitte höchstens ½ hl,
2. auf Bezugscheine, soweit auf sie die Februarmenge nicht bereits geliefert ist, höchstens ½-Monatsmenge **Briketts** oder Kohle, jedoch im Einzelfalle nicht unter ½ hl.

§ 2.
Händler, denen auf Liste bezogene Hausbrandkohle zur Verfügung steht, dürfen diese nur abgeben, nachdem sie den Preis ab Lager vorher von Fall zu Fall beim Kohlenamt kalkuliert und von ihm genehmigt erhalten haben.

§ 3.
Jeder markenfreie Verkauf von markenpflichtigen Brennstoffen sowie jede Preisüberschreitung wird nach den bestehenden Vorschriften aufs schwerste geahndet. Der Antrag auf Handelsuntersagung wird in jedem angezeigten Falle gestellt und mit Nachdruck verfolgt werden.

§ 4.
Im übrigen gelten die Strafbestimmungen in § 4 der Ratsbekanntmachung vom 30. Januar 1922 über den Verkehr mit Kohle im Februar.

Dresden, am 4. Februar 1922.

Der Rat zu Dresden.

Sächsische Bank zu Dresden.

Die von uns ausgefertigten **Depositenscheine**
Nr. 32465 d. d. Dresden, den 6. Oktober 1909,
Nr. 32589 d. d. Dresden, den 30. Oktober 1909,
sowie der von unserer Filiale Meerane ausgestellte **Pfandschein**
Nr. 1017 d. d. Meerane, den 21. September 1918
sind bei uns als **verloren** angezeigt worden.
In Gemäßheit von § 12 unseres revidierten Statuts vom 21. Juni 1920 machen wir dies hiermit unter der Bedeutung bekannt, daß wir die obigen Scheine für **kraftlos erklären** und an ihrer Stelle **Duplikate ausstellen** werden, wenn sich **innerhalb dreier Monate,** vom unten angeführten Tage ab, die Inhaber bei uns nicht melden sollten.
Dresden, den 3. Februar 1922.

Sächsische Bank zu Dresden.
Gruneberg. Schmidt.

Herzklopfen
wird in den meisten Fällen erfolgreich bekämpft durch Anwendung von **Wohlmuth's elektro-galvanischen Schwachstrom-Apparat, Marke Geweco.** Probesitzungen und Prospekte kostenlos. Abgabe von Apparaten auch leihweise.
G. Wohlmuth & Co., A.-G., Dresden-A.,
Fabrik elektro-galvanischer Apparate Marke „Geweco",
Bürgerwiese 22 (Haus Dianabad)
Man achte genau auf Firma und Hausnummer.
Aufnahmen: **Amalienstraße 25, 1., Ermelstraße 19, Wintergartenstraße 73, Dr.-Bühlau, Carolastraße 4.**

Stellenmarkt

Verheirateter
Oberschweizer
für 40 Stück Großvieh, ca. 100 Schweine, per 1. April auf Rittergut, Bezirk Pirna, **gesucht.** Offerten mit Lebenslauf und Zeugnisabschriften unter B. 8 .. an die Exp. d. Bl.

Oberschweizer-Gesuch.
Zuverlässiger Oberschweizer mit zwei Gehilfen wird zum 1. März gesucht. Rittergut Reichbach, Oberlausitz.

Ostern 1922 findet junger Mann Aufnahme als
Scholar
gegen ... Rittergut ... Dohme, Rittergut bei Dresden, ...

Kaufm. Lehrling
Ostern für m. ... gesucht, Kost und Wohnung im Hause. **G. F. Dittner,** Nikolaistraße 20.

Landwirtschafts-Lehrling
mit guter Schulbildung für sofort oder später gesucht. Auskunft u. Bezahlung. Familienanschluß.
Rittergut Naundorf bei Freiberg, Sa.

Zuverlässiges
Alleinmädchen
oder **Stütze** bei gutem Lohn und guter Kost sofort gesucht. Rechtsanwalt **Windisch,** Oberlößnitz-Dresden, Augustusweg 25.

Zuverl. Hausmädchen
bei hohem Lohn in kl. Villenhaush. gesucht Hohe Straße 15.

Suche für 1. März ein durchaus zuverlässiges, einfaches
Kinderfräulein
zu 3 Kindern (7, 5 und 1 Jahr). Zeugnisabschr. und Gehaltsansprüche erbittet
Frau **Elfe N'tzsche,** **Gut Pillnitz** bei Dommitzsch.

Suche für möglichst sofort gute und ein
Kinderfräulein
oder
Kindergärtnerin
zu 3 Kindern von 5, 5 u. 7 J. Off. u. V. ... Exp. d. Bl.

Suche so bald bzw. 1. März eine ältere
Kinderpflegerin oder Kindergärtnerin II. Kl.
zu zwei Kindern, ... und 1 Jahr alt. Bild, Zeugnisse, Gehaltsansprüche ...
Frau E. Manger,
Biesnitzhofen b. ...

Suche zum 1. März ein einfaches, sauberes, flein ges.
Fräulein,
nicht unter 16 Jahren, zu meinen 3 schulpflichtigen Kindern. Erib. mich im Nähen u. Plätten bewandert sein.
Frau **Elfe Fehrmann,** Gutsbesitzerin, Gohlis bei Cossebaude.

Junges Mädchen
als Stütze für Haushalt sucht
Rittergut Naundorf
bei Freiberg i. Sa.

Suche für meinen Landhaushalt zum 15. 2. 1922 ein gebildetes, junges
Mädchen,
das im Kochen, Nähen und Plätten bewandert ist. Familienanschluß. Offerten u. ... an die Exp. d. Bl. erb.

Für Villenhaushalt in Langebrück
wird per 1. März
einfaches, sauberes Stubenmädchen,
nicht unter 18 Jahren, in gute Stellung **gesucht.** Kochen und Aufwartung verlangt. Offerten mit genauer Angabe über bisherige Tätigkeit, mögl. mit Photogr. persönl. Vorstellung bei Vergütung des Angegebenen, an Fabrikbes. **Riedel, Langebrück,** Albertstraße 5.

HAPAG

HAMBURG-AMERIKA LINIE
GEMEINSAMER DIENST MIT DEN
UNITED AMERICAN LINES INC.

Von Hamburg nach
Süd-Amerika
RIO DE JANEIRO UND BUENOS AIRES
DEUTSCHE PASSAGIERDAMPFER

TEUTONIA	23. FEBRUAR
RUGIA	2. MAI
TEUTONIA	18. MAI

Mit vorzüglicher Einrichtung erster Klasse (Staatszimmerfluchten) und dritter Klasse (eigener Speisesaal, Rauchzimmer, Damenzimmer, zwei- und vierbettige Kammern)

AUSKUNFT ERTEILT DIE ABTLG. PERSONENVERKEHR DER
HAMBURG-AMERIKA LINIE,
HAMBURG — UND DEREN VERTRETER IN
Dresden: EMIL HOLCK, Moscinskystr. 7,
Bautzen: ERNST SEMBDNER, Töpferstr. 21,
Chemnitz: ALFRED BLANK, Langestr. 23,
Zittau: EMIL PIETSCH, Bahnhofstr. 28.

Quellenfinder
Richard Kleinau, Cöthen in Anhalt
Oberbohringenieur und gerichtlich anerkannter Wasserbaufachmann sucht mittels
Metallwünschelrute
unterirdische Quellenläufe, Heil- u. Gebrauchswasser, Erdöl, Kohlensäure sowie Mineralien auf. **Bis dato 1400 Untersuchungen im In- u. Ausland ausgeführt.**
Beste behördliche und private Referenzen.

Sol. Stubenmädchen
bei gutem Lohn, Behandlung und Verpflegung für bald gesucht. **Wielewitz,** Emser Allee 8 bei **O. Barthel,** 5— nachm.

Zuverlässiges, fleißiges
Hausmädchen
zum 1. März gesucht.
Kammerg. Gorbitz-Dresd.

Gelernter Tapezierer und Dekorateur, gesund, 47 Jahre alt, welch. lange Jahre in der Tapetenbranche kaufmänn. tätig war, **sucht** per 1. April oder früher dauernde Stellung als
Magazinier, Lagerist od. Verkäufer,
gleich welcher Branche. Gute Zeugnisse stehen zu Diensten. Gefl. Offert. erbeten an
E. Clair,
Dresd.-N., ...

Stellesuchenden
empfehlen wir dringend, ihren Bewerbungsbriefen **keine Original-Zeugnisse,** sondern nur Abschriften beizufügen, da wir keine Garantie für Rückgabe übernehmen können.
Verlag der Dresdner Nachrichten

Wohnungen

Wohnungstausch
Magdeburg — Dresden,
3 gr. Zimmer, Küche u. Zubeh., in Magdeburg gegen Wohnung in Dresden. Angebote unter N. K. 575 an die Exp. d. Bl.

Morgen Sonntag **12 Uhr**
J. u. L. A. L.
I. g. A.

Piano oder **Flügel** kauft geg. Barzbl. **Becker,** Werderstr. 36. T. 43006.

GRUNERT-Pianos
aus eigner Zweigfabrik gediegen und preiswert bei bequemer Zahlweise
Hupfeld - Rönisch - Grunert
Waisenhausstraße 34.

---

1 oder 2 Büroräume,
ca. 40 qm, zu mieten gesucht. Off. **R. F. 571** Exp. d. Bl.

Wer verkauft Hotel?
oder wer kann mir ein gutes nachweisen gegen hohe Vergütung. Angeb. erb. u. **P. K. 552** a. d. Exp. d. Bl. (Marienstr.)

Geschäftsdrucksachen
in geschmackvoller Ausführung, ein- und mehrfarbig, liefert schnell und preiswert Buch- und Kunstdruckerei
Liepsch & Reichardt,
Dresden-A., Marienstraße 38/40,
Fernruf 25241 / Man verlange den Besuch unseres technischen Vertreters

---

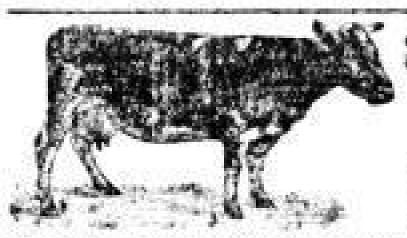

Wir sind wieder mit einem frischen Transport
vorzügl. Milchvieh,
hochtragend und frischmelkend in unserer Filiale **Mahnerts Stallungen, Pirna,** Maxienhausstraße, eingetroffen. Dieselben stehen nur nach Ablauf der Quarantäne sehr preiswert zum Verkauf.
Schlachtvieh wird mit in Zahlung genommen.
Fernruf Pirna 706. **Emil Kästner & Co.**

Verkaufe wegen Platzmangel eine schöne, Rotte, Stuten
Oldenburger Rappstute.
W. Fehrmann, Gutsbesitzer, Gohlis b. Cossebaude.

Reitsättel u. Jagdgewehr
Hof-Uniformen, allerhand Militär- und Zivilkleider, Livreen, Säbel, Federbett kauft Seilo, Josephinenstr. 8

Geldschrank
zu kauf. ges. Annenstr. 44, 2, r. Q.

Antiquitäten
jeder Art kauft
Emil Richter,
Prager Straße 13. Tel. 21938.

Jeder Notgeldsammler
der sich vollst. üb. d. Ausgabestellen seiner Sammlung klar sein will, sollte sich das in meinem Verlage erschienene
Merkbuch für Notgeldsammler
112 Seiten stark, zum Preise von ℳ 24,—, für ℳ 26,50 portofrei beilegen.
Verlangen Sie bitte Prospekt „Einiges über Notgeld" gegen Einsend. von ℳ 1,— portofrei.
Victor Engelmann, Kiel.

Kostüme
Masken, Mützen, Luftschl., Konfetti und alle Faschingsartikel
für Wiederverkäufer unerreicht billig.
Ernst Koch Nchf. Galeriestr. 4 1. Etage.
Einzelverkauf auch im Laden.

Opernhaus.
½8 **Marthe.** Oper von F. v. Flotow
Musikleiter: **Kurt Striegler.**

Lady Durham	v. Schuch
Nancy	Jung
Lord Mickleford	Büssel
Lyonel	Tobler
Plumkett	Ermold
Der Richter	Greif

Ende gegen ¾11 Uhr.
Dresdn. Volksbühne: 2443—2474
Spielplan: Sig. Mal. ... Die Jüdin. Mo.: ... Meister Konzert. Aufführung zum Tanz. Abu Hassan (Vorstellung für die Volksbühne). Mi.: Der fliegende Holländer. Do.: Mignon. Fr.: Die Jüdin. Sbd.: Der Freischütz. Sig.: Hoffmanns Erzählungen. Mo.: Rheingold.

Schauspielhaus.
½8 **Gobjeck.** Drama von W. Hasenclever

Graf Rassauch	Lindner
Gräfin Rassauch	Verden
Ernest Rassauch	Aufricht
Gobjeck	Ponto
Esther	Fuchs
Derville	Mariens
Maxime de Trailles	Wierth
Portiersfrau	Bardou-Müller

Ende gegen ½10 Uhr.
Spielplan: Sig. nachm.: Christkindls Schleier, abends: Romeo und Julia. Mo.: Gobjeck. Di.: Die versunkene Glocke. Mi.: Schneider Wibbel. Do.: Der Raub der Sabinerinnen. Fr.: Baumeister Solneß. Sbd.: Romeo und Julia. Sig. nachm.: Christkindls Schleier, abends: Der Raub der Sabinerinnen. Mo.: Der Verschwender.

Neustädter Schauspielhaus.
3 **Der Weg in die Christnacht.** Weihnachtsmärchen von Rolf Römer.

Der Nebelfläcker	Breslaur
Der Landstreicher	Ulrich
Maria	Spalke
Franz	Rau
Der König	Wißt
Laulenbläschen	Kamacher

½8 **Die zweite Jugend.** Schwank von Max Neal.

Konrad Knoderle	Streube
Rosa, seine Frau	Mertens
Lili	Wagener
Frau Zaßriegel	Tiele
Franz	Ulrich
Peter Tonnes	Hermann
Dr. Palowsky	Rau
Dr. Ranninger	Breslaur
Marianne	Huong

Sig. nachm.: Der Weg in die Christnacht, abends: Die span. Fliege.

Residenz-Theater.
½4 **Die Eisprinzessin.** Weihnachtsmärchen von Carl Witt.

Der König	Christ
Die Königin	Behm
Prinz Ottokar	Balcher
Roland	Suhlill
Die Eiskönigin	Karoly
Prinzeß Gertraude	Gründig

½8 **Schäm' dich — Lotte!** Operette von W. Bromme

Baron Edgar	Suhlill
Sophie-Charlotte	v. Ferencsy
Baron Arno	Müller-Martens
Thiedemann	Karl
Geraldine	Perrinot

Ende gegen 10 Uhr.
Sig. nachm.: Die Eisprinzessin, abends: Schäm' dich — Lotte.

Central-Theater.
½4 **Michel, der Kuhknecht.** Ein Waldmärchen von P. H. Hartwig.

Frau Ayrmut	Valentin
Michel	Aigner
Der Hofmarschall	Köchel
Der Lakai	Palichko
Die Prinzessin	Finkler

½8 **Die Braut des Lucullus.** Operette von Jean Gilbert.

Lucullus	Aigner
Sipo	Harbt
Melitta	Friedrich
Agrim	Mario
Fioramne	Finkler

Ende ¾11 Uhr.
Sig. nachm.: Michel, der Kuhknecht, abends: Die Braut des Lucullus.

Verantwortlich für den redaktionellen Teil: Dr. A. Zwintscher, Dresden; für die Anzeigen: Wilh. Beimbürger, Dresden. Eine Gewähr für d. Erschein. der Anzeigen an d. vorgeschrieben. Tagen sowie auf bestimmt. Seiten wird nicht geleistet. Falls das Erscheinen der Zeitung infolge irgendwelcher Störung in der Herstellung des Blattes (Mangel an Materialien) oder im Versand unmöglich wird, hat der Bezieher keinen Anspruch auf Nachlieferung oder Rückzahlung des Bezugspreises. Das heutige Blatt enthält 12 Seit. einschl. der in Dresden abends vorher erschienenen Teilausgabe