Bilder vom Tage

Scherl

60-Jahrfeier der Nationalliberalen Partei in Hannover.
Die Feier am Rudolf v. Bennigsen-Denkmal. Reichstagsabgeordneter Albrecht bei der Festrede, rechts hinter ihm Dr. Stresemann.

Circke

Sarrasanis Völkerschau,
die zurzeit in Berlin auftritt, besuchte, einer Einladung des Berliner Magistrats folgend, das Berliner Rathaus. Auch ein Völkerbund: Chinese, Tscherkesse und Berliner Schupomann begrüßen einander.

Die Wiener Sängerknaben (Sängerknabenkonvikt der ehemaligen Hofburgkapelle Wien),
geben am 3. April erstmalig im Dresdner „Vereinshaus" ein Konzert.

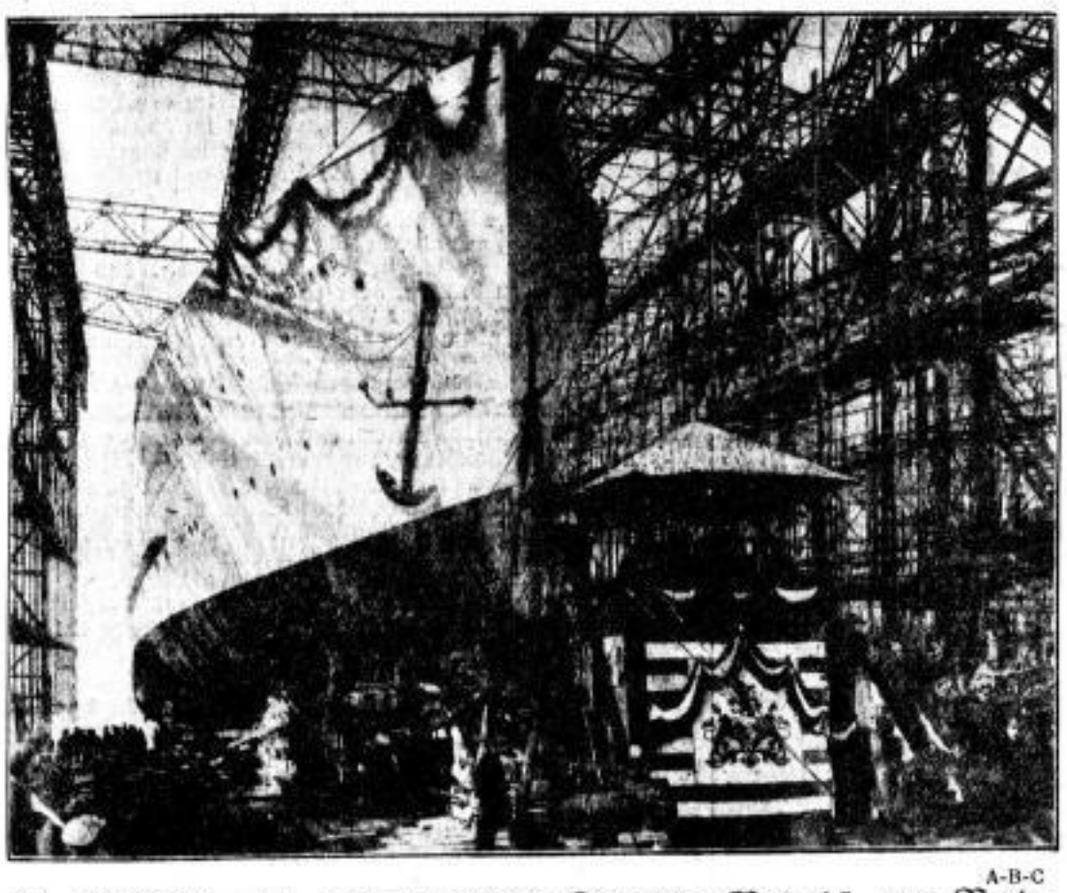

A-B-C

Der 2000 Tonnen große Seebäder-Dampfer „Roland" vom Norddeutschen Lloyd, der für den Dienst Helgoland—Norderney eingestellt wird.

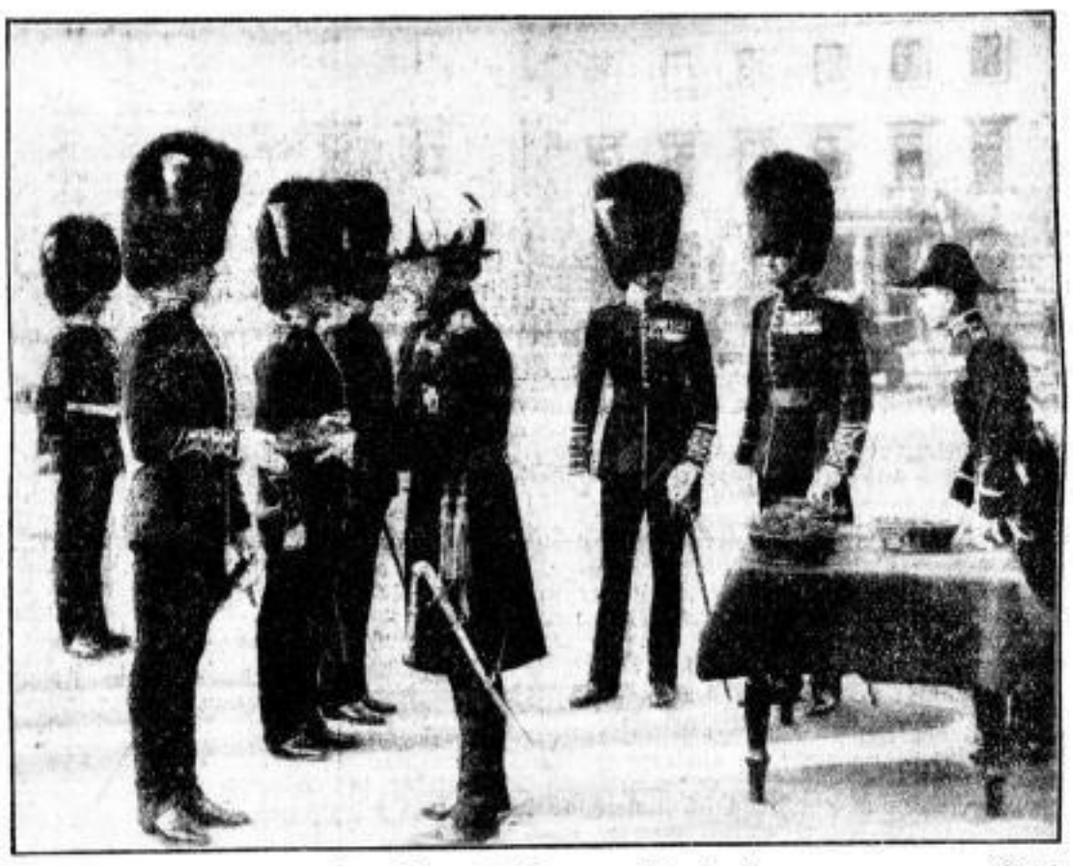

Scherl

St. Patrick's Tag in England.
Kleeblätter, das irische Nationalzeichen, werden durch General Godley den irischen Gardeoffizieren feierlichst überreicht.

Photothek

Eine Kunstuhr des Glashütter Uhrmachers Hermann Görtz.
Sie zeigt außer den gewöhnlichen Zeitangaben: Wochentag, Monat, Datum, Jahr, Stand der Sonne im Tierkreis, Sternzeit, Länge der Tag- und Nachtdauer, Mondlauf, Mondalter und Mondgestalt. Der Wert der Uhr beträgt etwa 70000 Mark.

Atlantic

Olga Tschechowa
ist nicht nur eine hervorragende Filmschauspielerin, sondern auch eine gute Hausfrau.

A-B-C

Die schönste Frau der Türkei.
Auch dort ist also schon der moderne Typ mit Bubikopf zu Haus.