



Original
SINGER
 Nähmaschinen

Man beachte
 die Fabrikmarke.

Singer Co. Nähmaschinen Act. Ges.
 Dresden, Ferdinandstrasse 2,
 nahe der Pragerstrasse.

Verkaufsstellen } Dresden-Neustadt, Hauptstr. 34.
 } Dr.-Johannstadt, Striesenerstr. 30.

GOTTHOLD JANK

Königl. Sächs.  Hoflieferant

Breitestr. 19 + DRESDEN + Flemmingstr. 8
 Telephon I, 336 Telephon I, 376

Fluss- und Seefisch-Handlung

HUMMERN

□ KREBSE □

Täglich frische Zufuhr.

Versand nach auswärts in bester Eispackung.

Zur gefälligen Beachtung!

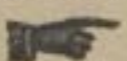
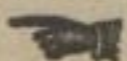
Vielfach geäußerten Wünschen entsprechend, wird im Interesse aller Konzertbesucher höflich gebeten, während der Vorträge lautes Sprechen zu vermeiden. Etwaige Wünsche in bezug auf die Konzertprogramme wolle man  8 Tage vorher  einsenden.

Sämtliche von der Kapelle gespielte Stücke sind, soweit dieselben im Druck erschienen, in den Königlichen Hofmusikalienhandlungen von F. RIES, Seestrasse No. 21, AD. BRAUER (F. Plötner), Hauptstrasse No. 2 und H. BOCK, Pragerstrasse No. 9, zu haben.

Das Harmonium ist aus dem Magazin von Alfred W. Rost, Dresden, Pragerstr. 25, I.



SULIMA
 CIGARETTEN.
 Feinste Marken!

Jährliche Production: 210 Millionen.

Matrapas
 feine Specialität zu 3-10 Pfg. p. Stück
 garantiert rein u. blumig
 in allen Specialgeschäften erhältlich.

F. BRINGKMAN

Königl. Sächs.  Hoflieferant

Wild- und Geflügelhandlung

11 Webergasse DRESDEN Webergasse 11
 223 Fernsprechstelle 223

Geflügelmastanstalt Niedersedlitz.

953 Fernsprechstelle 953

• • • • Eigene Kühlanlagen. • • • •

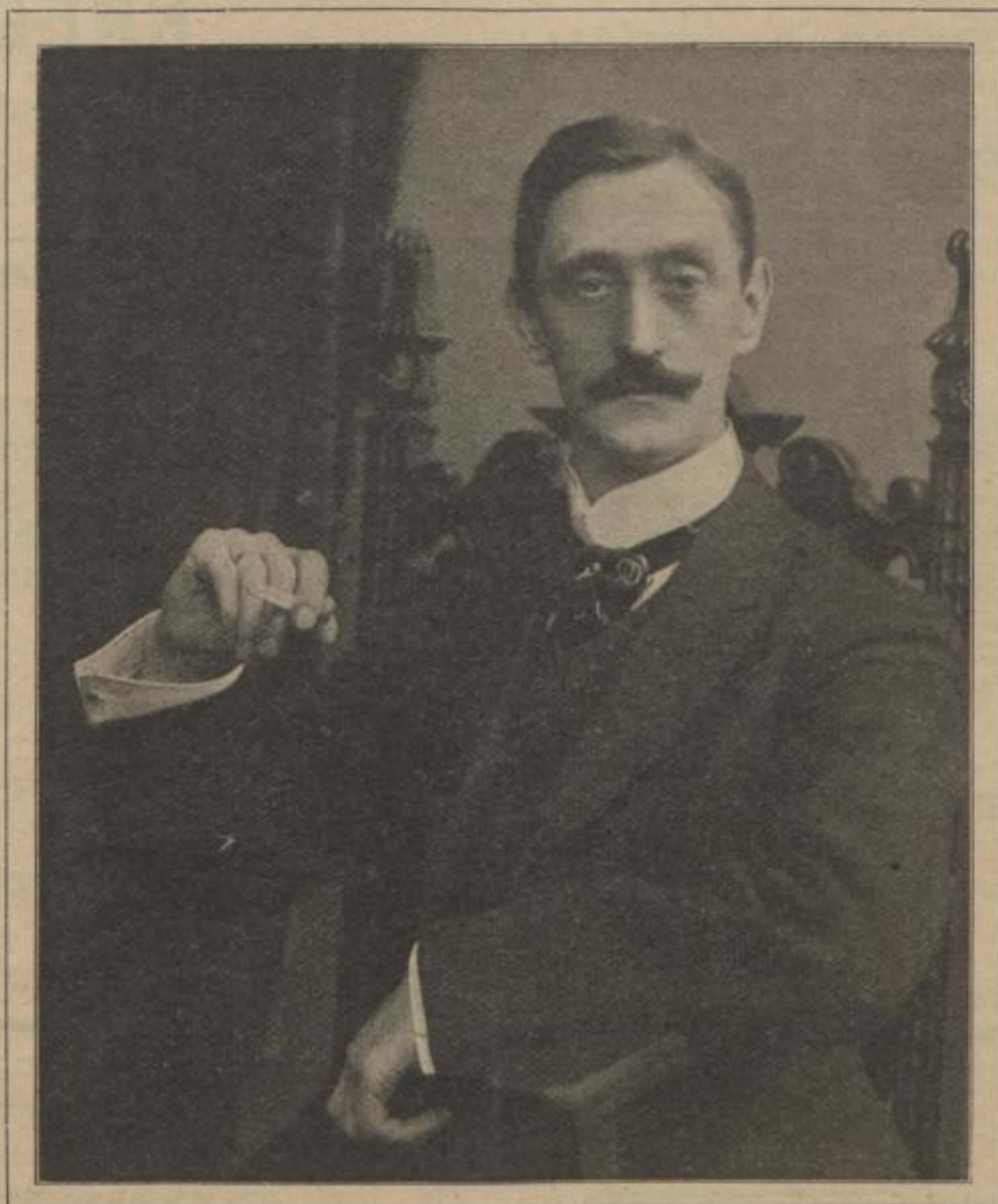

WILLY OLSEN
Kapellmeister der Königlichen Belvedere-Kapelle.



H. NIEDENFÜHR DRESDEN-A.

9 STRUVESTASSE 9

Naumann's Nähmaschinen   
Germania-Fahrräder 
Ideal-Schreibmaschinen

Original Edison-Phonographen. Edison Goldguss-Walzen.



Dresden-A. **EMIL SCHUBART** Pragerstr. 44

Magazin für komplette Herren-Ausstattung.

H. G. DORN

Weingrosshandlung

DRESDEN

Fernspr. 3370. Moritzstrasse 1.

Freitag, den 18. August 1905.

KONZERT

DER KÖNIGLICHEN BELVEDERE-KAPELLE

Direktion: Kapellmeister Willy Olsen.

Anfang $\frac{1}{2}$ 8 Uhr. Eintritt 50 Pfg.

Fortsetzung des Programms umstehend.

Robert Sommer

Feinbäckerei und Konditorei

Dresden-A.

Breitestr. 8 zunächst der Seestr.
Fernsprecher 3969.

Empfehle von früh bis abends
frische wohlschmeckende

**Franzsemmeln,
Salzstangen,
Kümmelbrot,
Knippel etc.**

Zur Winter-Saison:

Fastenbrezeln

in bekannter Güte ununterbrochen warm.

• Feinste Referenzen. •

Internationaler Möbeltransport

Arthur Singer, Dresden-A. 19

Telephon 4189. Allemannenstrasse 15 Telephon 4189.

Verpackung

Bahnspedition

Aufbewahrung.

Kronleuchter

für Gas und

elektr. Licht

Grösstes Lager

= am Platze. =

Ausführung von Gas-,
Wasser-, elektr. Licht-
= und Kraft-Anlagen. =



Täglich Eingang

von Neuheiten.

ZENTRAL-
HEIZUNGEN

Hermann Liebold

DRESDEN-A., Grosse Kirchgasse 5, part. und 1. Etage

Telephon Nr. 3337 und 3377.

Seidenstoffe

Grösstes Seidenlager Deutschlands.

Julius Zschucke

Königl. Sächs. Hoflieferant



Spezialität: Braut- u. Hochzeitskleider.
Billige Preise. Muster jederzeit zu Diensten.

Dresden, an der Kreuzkirche 2,
parterre und 1. Stock

Lobeck & Co.
Hoflieferanten Sr. Majestät des Königs von Sachsen
DRESDEN.

empfehlen ihre
leichtschmelzende
**Carola-
Chocolade**

Einzelverkauf:
Dresden, Altmarkt 2.

FORTSETZUNG DES PROGRAMMS.

I. TEIL.

1. Treue Freundschaft. Marsch *L. Forwerk.*
2. Ouverture zum Melodram
„Yelva“ *G. Reissiger.*
3. Rondo all Ongarese
Jos. Haydn-Müller-Berghaus.
4. Loreley-Rhein-Klänge.
Walzer *Joh. Strauss.*

Fortsetzung des Programms nebenstehend.

Spracher

lernt man rasch,
sicher und an-
regend in der

Berliß School

Dresden-H.
Pragerstr. 44,

250 Zweigschulen.
Nur nation. Lehrer I. Ranges.

Dir. Dr. Pakscher.

„KASINO“

Elite-Cigarette

Fabrik „Kosmos-Dresden“.

F. S. JAHN, X. A.

Vollständ. Kücheneinrichtungen
Besuch der ausgestellten
Musterküchen
erbeten.

TILLY & SEYFERT Kataloge
gratis und
frei.
Telephon 1424.

Billige
Preise. Waisenhausstr. 31.

Nickel-
Kaffee- u. Teeservice
Reiche Auswahl in
Fest- und Gelegenheitsgeschenken.

Straussfedern e e e
Hutblumen
Palmen e e

Hesse, Scheffelstr. 12



W. GRÄBNER

Gegründet 1823 Waisenhausstrasse 15 Gegründet 1823
 nahe der Seestrasse, am Central-Theater
 Grösstes Musikwerk-, Instrumenten- und Saiten-Magazin
 empfiehlt alle Neuheiten auf dem Gebiete der Musik.

Spezialitäten: Symphonions, Poly-
 phons, Kalliope, echt
 italienische Violinen
 Akkordzithern, Harmonikas, Grammo-
 phone, Edison-Phonograph. u. Walzen.

Pianos von 320 Mk. an.



Quintenreine Violinsaiten sowie Saiten für alle Instrumente.
 Reparaturen prompt.

Albin Grohmann

Juwelier

Wilsdrufferstr. 50 Dresden-A. Wilsdrufferstr. 50
 Gegründet 1852. Fernspr. I., 4495.

Juwelen u. Goldwaren. Reich-
 halt. Lager in Reiseandenken.
 Silberne Tafelgeräte. Hochzeits-,
 Paten- u. Gelegenheitsgeschenke.

Anfertigung aller Neuarbeiten und Reparaturen
 im Hause.

Unübertroffen
 sind



Cigaretten

FORTSETZUNG DES PROGRAMMS

II. TEIL.

5. Vorspiel zum Märchenspiel
 „Hänsel und Gretel“ . . . Humperdinck.
6. Grosse Polonaise in As-dur
 op. 53 . . . Fr. Chopin.
 (Für grosses Orchester bearbeitet v. K. Müller-Berghaus.)
7. Fantasie aus der Oper „Fra
 Diavola“ . . . D. F. E. Auber.

Fortsetzung des Programms umstehend.

Die beliebt. Geschenke
 u. Zimmerdekorationen
 sind

**JAPAN-
 WAREN.**

Stets grösste Auswahl.

Rudolph Seelig & Co.
 Pragerstrasse 25 und 30.

Mehr als 600 000 Familien
 trinken täglich

TEE

von

Rudolph Seelig & Co.

F. Ries

Königl. Sächs. Hofmusikalienhandlung
 Piano- und Pianola-Magazin

Dresden-A., Seestrasse 21 (Kaufhaus)

Grosses Lager deutscher u. ausländ. Musikalien.



Reichhalt. Musikalien-
 Leihanstalt, bis auf die
 Neuzeit ergänzt. Abonn.
 mit und ohne Prämie.
Alleinige Vertretung
der Flügel u. Pianinos
von C. Bechstein
 in Berlin, R. Ibach Sohn,
 A. H. Francke, J. G. Irmeler,
 J. G. Vogel & Sohn, Paul
 Werner. — Kauf, Miete,
 Tausch, Stimmen und
 Reparaturen.
Alleinverk. d. Klavier-
spielapparates
„PIANOLA“
 Prosp. gratis u. franko.
 Konzert-Agentur.

F. W. Richter & Co.

Optisches Institut
 DRESDEN

19 Seestrasse 19



Feinste Artikel der Branche.

Von den Herren Augenärzten
 bestens empfohlen.

JOH. BOCK

GEGR. 1853. HOFSCHUHMACHER GEGR. 1853.

SEESTRASSE 11 DRESDEN FERNSPR. 3547.

FEINSTE MASSARBEIT IN KÜRZESTER ZEIT. LAGER
 SELBSTGEFERTIGTER SCHUHWAREN BESTERQUALITÄT.

ALLE NEUHEITEN DER BRANCHE!

Überall

KIOS·WELT·MACHT

Vornehmste 5 Pfg. Cigarette

erhältlich!

Schramm & Echtermeyer, Dresden-A. Landhausstrasse Nr. 27. near the Brühl'sche Terrasse.

Gegründet 1835.

Established 1835.

Fernsprecher 3289.

ca. 400 Sorten Cigarren

aller Preislagen v. 24.— bis 3000.— Mk. das Tausend. Direkter Import von Habana-Cigarren. Cigaretten. Preisbücher stehen gern zu Diensten.



CIGARS:

direct from Havana, largest stock, lowest prices. About 400 sorts of cigars from Marks 24 to Marks 3000 each thousand.

Cigarettes.

Prospectus gratis and free of postage.

Telephone 3289.



Fabrik-Marke.

eingetragen 13. Juni 1731

J. A. Henckels

Zwillingswerk Solingen
Kaiserl. u. k. k. österr. Hoflieferant

Fabrik
feinst. Messer u. Stahlwaren

Verkaufsniederlage:

Dresden-A.

Wilsdruffer-Strasse 7.

Erstes und einziges Spezialgeschäft am Platze mit eigener Fabrik in Solingen.

FORTSETZUNG DES PROGRAMMS

III. TEIL.

- 8. Ouverture z. Operette „Die Prinzessin von Trapezunt“ *J. Offenbach.*
- 9. Amerikanisches Volkslied für Streichquartett . . . *C. Busch.*
- 10. Luna-Walzer nach Motiven der Operette „Frau Luna“ *P. Lincke.*
- 11. Passing of rag time. Marsch aus der Operette „Toreador“ *A. Pryor.*

Fortsetzung des Programms nebenstehend.



Fabrik-Marke.

eingetragen 13. Juni 1731

J. A. Henckels

Zwillingswerk Solingen
Kaiserl. u. k. k. österr. Hoflieferant

Fabrik
feinst. Messer u. Stahlwaren

Verkaufsniederlage:

Dresden-A.

Wilsdruffer-Strasse 7.

Erstes und einziges Spezialgeschäft am Platze mit eigener Fabrik in Solingen.

LOUIS HERRMANN
EISEN-MÖBEL-FABRIK·DRESDEN

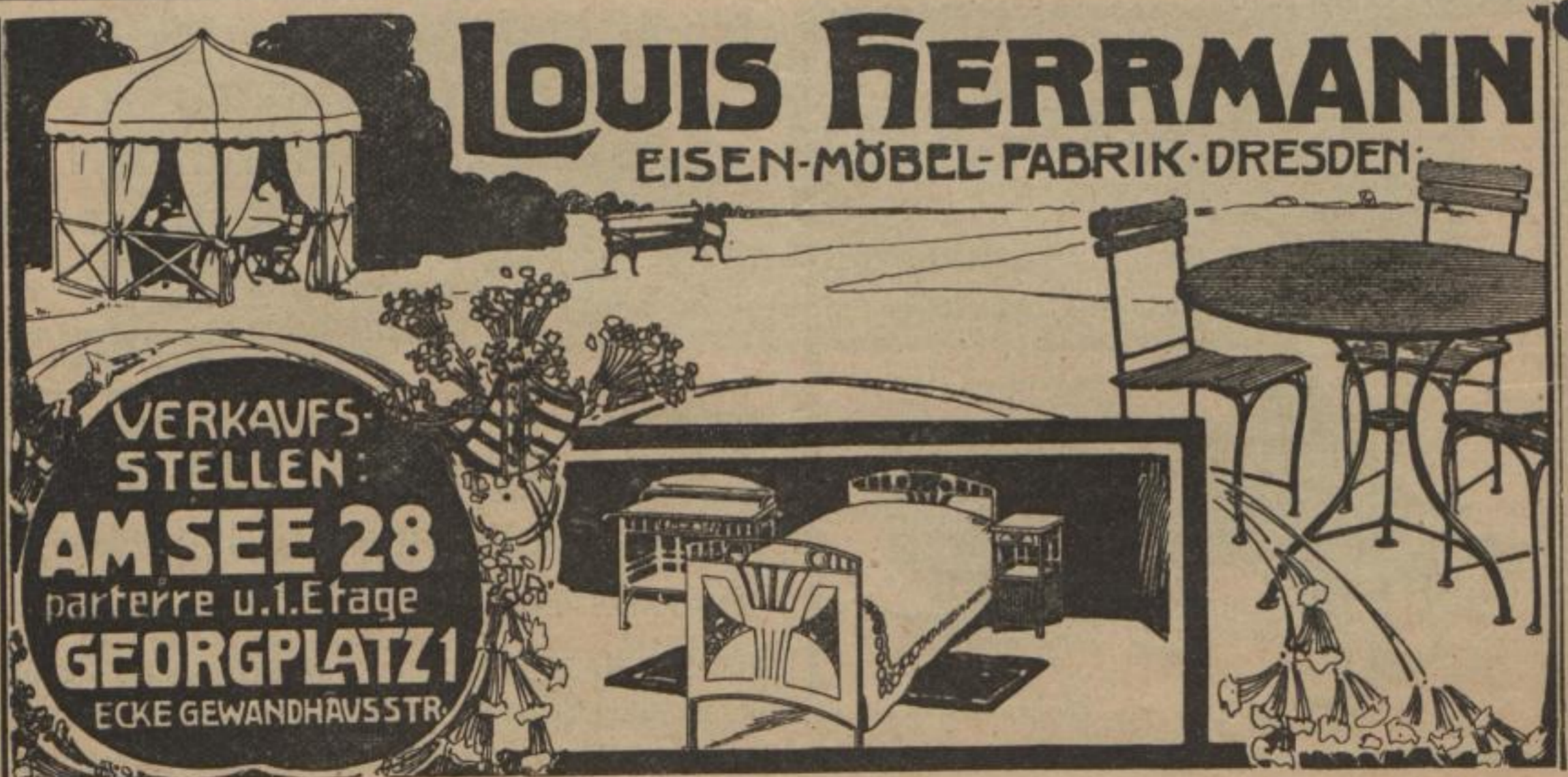

VERKAUFSTELLEN:

AM SEE 28

parterre u. 1. Etage

GEORGPLATZ 1

ECKE GEWANDHAUSSTR.



Georg Osw. Hofmann Fernsprech. Amt I. Nr. 435
POSTHALTEREI
DRESDEN
 Hauptgeschäft: **Feldschlösschen-Strasse 40.**
 Filiale: **Postplatz 2, (Postgeb.)**
 Eingang: Am See, Tor II.
 Annahmestelle: **Hauptstrasse 8, Johannesstr. 23.**
 am Platze
 Grösstes Fuhrgeschäft
 200 Pferde.
 Specialität **Hochzeits-Fuhrwerk.**
Luxus- u. Geschäfts-Fuhrwerke.



Beste aller Gartenspritzen! Heller-Maneck-Rohre

D. R. Patent Nr. 160168.

Zu haben bei:
 Sonst **Baumcher & Co.,** königl. sächs. u. bayr. Hofliefer., Seestr. 10;
 Jetzt **Geb. Eberstein,** königl. sächs. Hofliefer., Altmarkt 7;



machte man sich pudelnass.

Reinhardt Leupolt, Wettinerstr. 26;

Carl Weigandt, kgl. Hofl., König Joh.-Str. 19;

Carl Danneleit, Bautznerstrasse 22 und in allen sonstig. einschlägigen Geschäften sowie Klempnereien.



macht das Spritzen wirklich Spass.

Graf
Schuwalow
Cigarette
 empfiehlt Cigaretten-Fabrik **Xanthi DRESDEN**
A. Schulmann H. S.-A. Hoflieferant.

Beliebte Marke:

Bravo-Cigaretten.

Sonnabend, den 19. August 1905.

1. Friedensmarsch a. d. Op. „Rienzi“ von Rich. Wagner. 2. Ouverture z. Op. „Das goldene Kreuz“ von Ignaz Brüll. 3. Bilder a. d. Süden von I. L. Nicode. 4. In einem kühlen Grunde. Walzer-Idyll von K. Müller-Berghaus. 5. Ouverture z. Op. „Cleopatra“ von August Enna. 6. Air a. d. D-dur Suite von Joh. Seb. Bach. 7. Grosse Fantasie a. d. Op. „Das Nachtlager in Granada“ v. C. Kreutzer. 8. Ouverture z. Op. „Marco Spada“ v. D. F. E. Auber. 9. Der Wanderer. Lied von Frz. Schubert. 10. Hiawatha. Ein Sommer-Idyll. Indian. Intermezzo von N. Moret. 11. Rückkehr der Fahnenkompagnie von der Kaiserparade. Marsch von Frz. v. Blon.

Graf
Schuwalow
Cigarette
 empfiehlt Cigaretten-Fabrik **Xanthi DRESDEN**
A. Schulmann H. S.-A. Hoflieferant.

Beliebte Marke:

Bravo-Cigaretten.

Fabrik gegründet 1821. Höchste Auszeichnungen.

Dr. Struve's
Selters- und Soda-Wasser
 Limonaden u. Harzer Sauerbrunn.
 vorzügl. Erfrischungs-Getränke.

Automobil - Vergnügungsfahrten

auf Stunden, Tage und länger.

Garage — Benzin-Station — Reparaturen



Automobil-Compagnie **Borkert & Zickler**
 Dresden-Blasewitz, Schillerpl. 10. Teleph. 9370.



Moderne
Photo Apparate
für Haus, Reise,
Geschäft etc.

in guter und bester Ausführung
Sämtliches Zubehör
Preisliste gratis I. Bezugsquelle
Keine Abzahlungspreise

Emil Wünsche Nachf.
DRESDEN

Moritzstr. 20, Nähe König Johannstr.