

27.12.
1915



Dresdener
Philharmonisches
Orchester

Inhalt:

Vordrucke Bilder

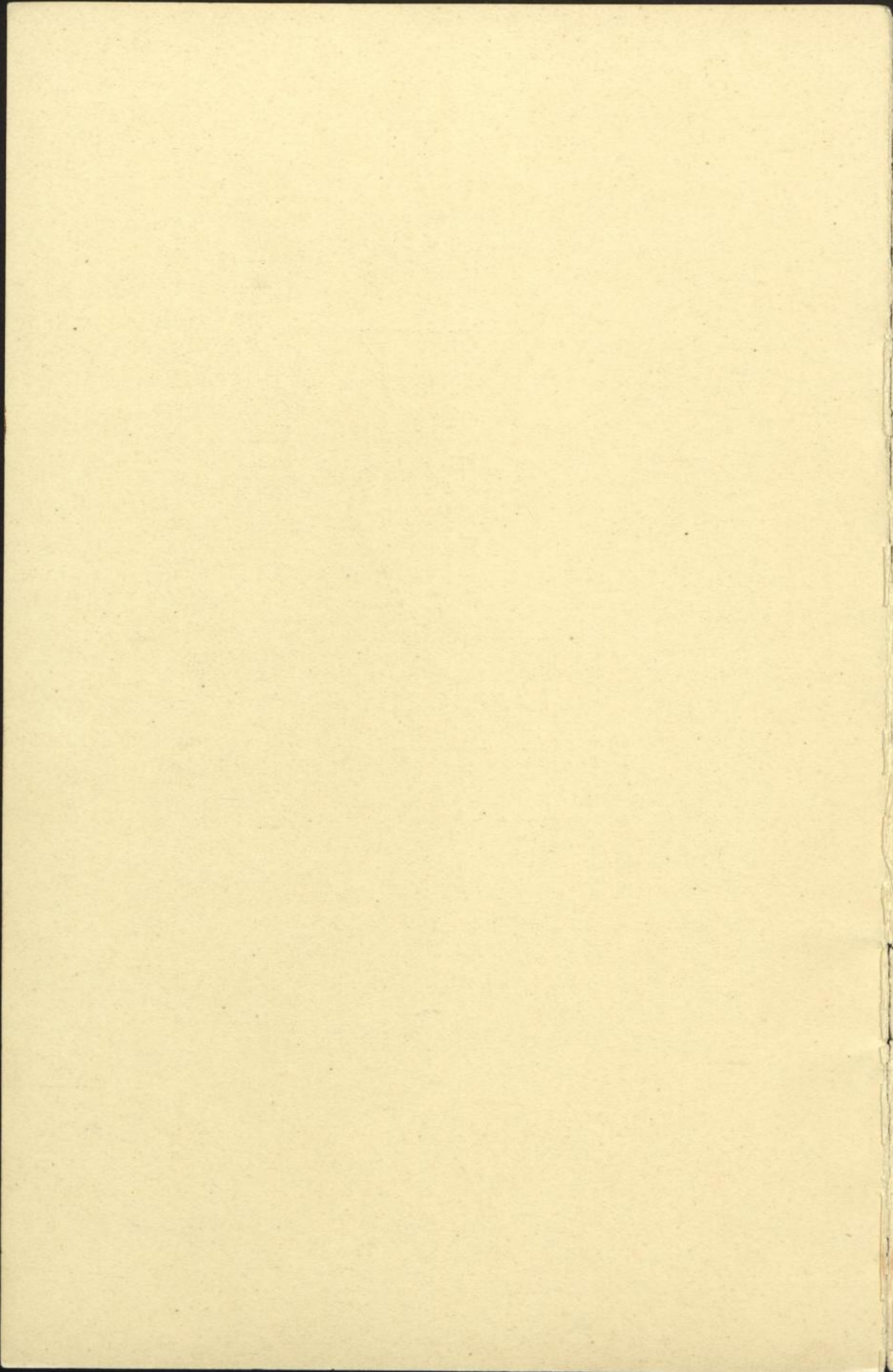

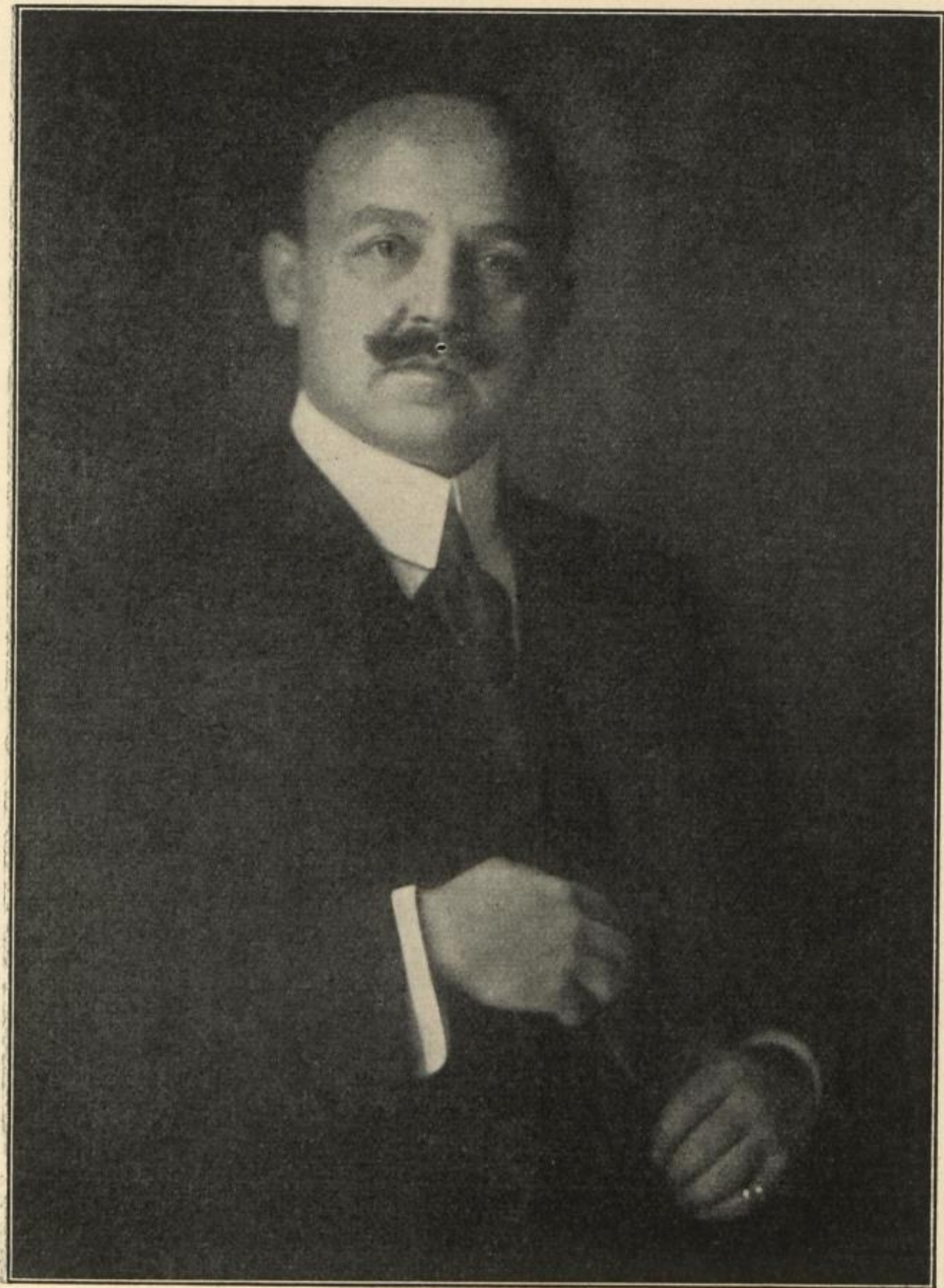

Kapellmeister FLORENZ WERNER

Hugo Erfurth
Phot., Dresden

F. RIES

(F. PLOTNER.)



KGL. SÄCHS. HOFMUSIKALIENHANDLUNG
PIANO-MAGAZIN U.
KONZERT-LEITUNG

TEL. 21469 — SEESTRASSE 21 — (RINGSTRASSE 17)

MUSIKALIEN

**FLÜGEL UND PIANOS VON
C. BECHSTEIN**

GROTRIAN, STEINWEG NCHF. U. ANDERE
ERSTE FABRIKATE

KAUF — TAUSCH — MIETE



Lampen aller Art
Kretzschmar, Bösenberg & Co.

Königlich Sächsische Hoflieferanten

Lampen- und Kronleuchterfabrik

Serrestr. 5/7 Dresden-A. Serrestr. 5/7

Gegründet 1868

Fernruf 13160, 17426

Braut-Seide

von der einfachsten leichtesten Seide an bis zu den kostbarsten Stoffen, unterhalte ich besonders in **Weiß** für **Brautkleider** eine entzückend schöne Auswahl. Muster gern zu Diensten

Seidenhaus Carl Schneider, Dresden, Altmarkt No. 8.

Größtes Spezial-Geschäft Deutschlands.

Lichtneger-Páv

Dresden-A.

Fernruf 10143

✂

Struvestr. 15

Ecke Christianstr.

Wiener Werkstätten

feinster Mass-Schneiderei für Damen und Herren

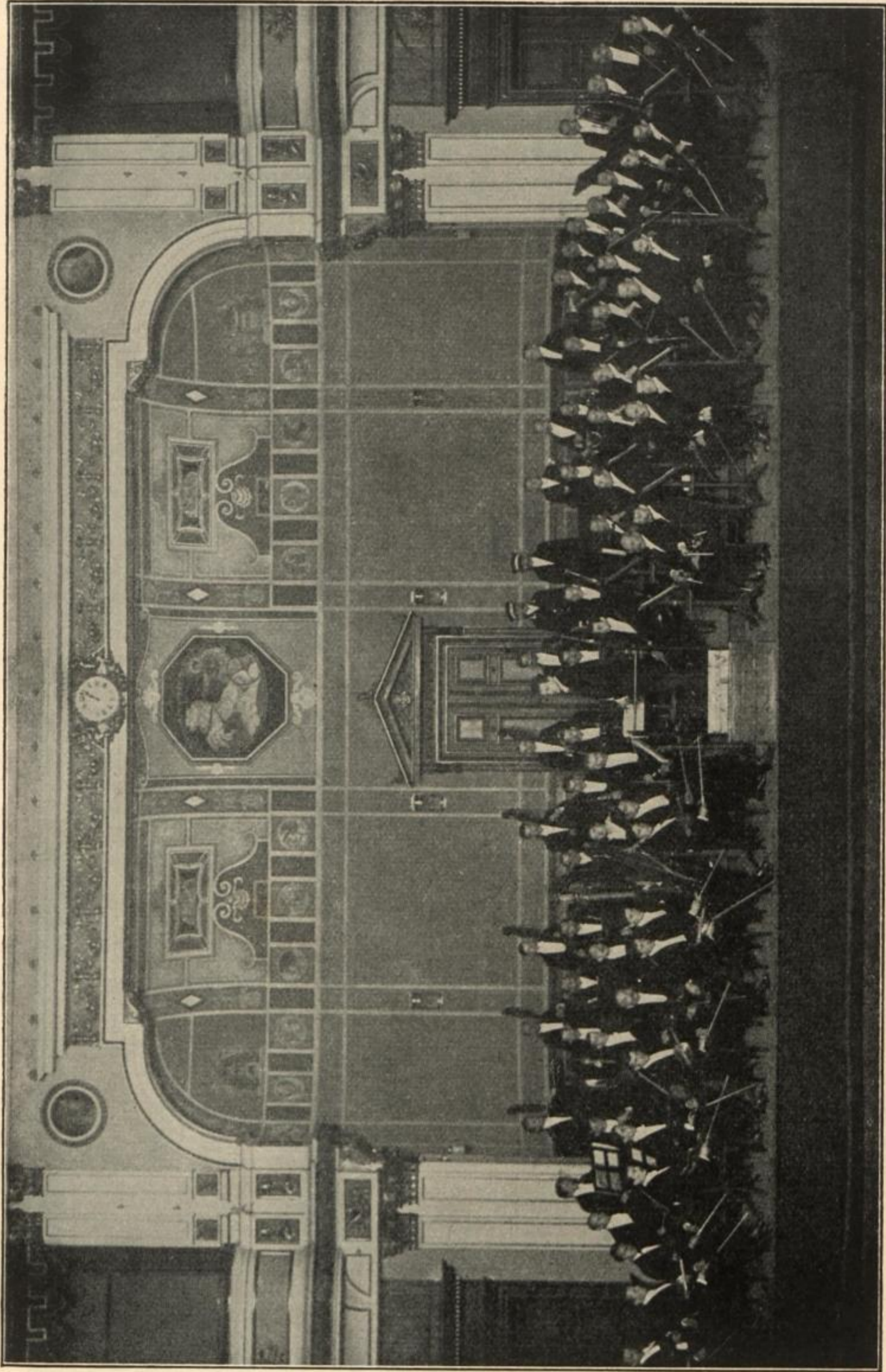

Hugo Erfurth
Phot., Dresden

Dresdener Philharmonisches Orchester

Gardinen

nebst sämtlichen verwandten Artikeln
von einfachster bis feinsterausführung

**Größtes
Spezial - Unternehmen
der Gardinen-Branche**
Künstlerische Entwürfe
in eigener Fabrik

Neu aufgenommen:

**Fahnenstoffe und Fahnen
Wäsche-Stickerei**

Unerreichte Auswahl zu bekannt
billigsten Preisen

Täglich Eingang von Neuheiten

Goldene Medaille	1910
Ehrenpreis	1910
Dr. Hygiene-Ausstellung	1911
Erster Preis Dresden	1913
Erster Preis Dresden	1914

Vertrieb von Erzeugnissen sächs. Gardinenfabriken Hugo Neumann,
Eigene

Gardinen-Fabrik

Hauptgeschäft: Marschallstraße 12-14

Zweiggeschäfte: Hauptstr. 38 — Victoriast. 3 — Wettinerstr. 8 — Kessels-
dorfer Str. 3 und 11 — Blasewitzer Str. 14 — Leipziger
Str. 84 — Pillnitzer Str. 47 — Meißen: Elbstr. 4 und Neu-
gasse 62 — Deuben: Dresdener Str. 73 — Potschappel:
Tharandter Str. 19 — Mügeln: Bismarckstr. 25 — Chemnitz:
Langestr. 26, Kronenstr. 7, Augustusburger Str. 26.

Fabrik:

Ziegelstr. 7.

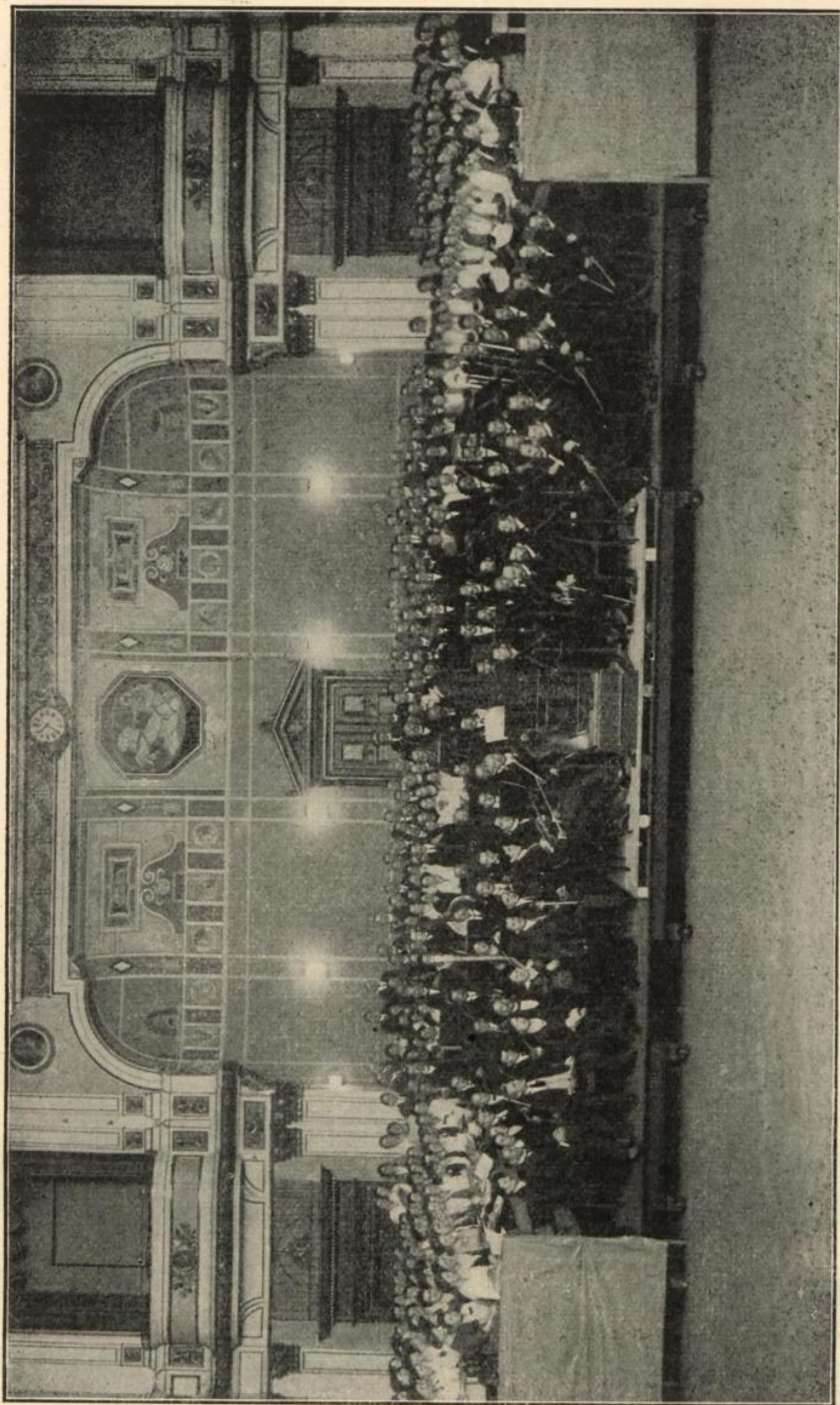

Orchester mit Chor (Dresdener Singakademie und Dresdener Männergesangsverein) und Solisten anlässlich des I. Sinfoniekonzerts (IX. Sinfonie von Beethoven) am 16. Oktober 1915 im Gewerbehaus zu Dresden

Hugo Erfurth
Phot., Dresden

Heinrich Basch & Co.

König-Johann-Straße
Dresdens größtes Damenhut-
haus bringen stets das Neueste in
Damenhüten, Mädchenhüten
Sport- und Reisehüten
Fesche Blusen



Adolf Hammig

Königl. Sächs. Hofinstrumentenmacher

Dresden-A., Moritzstraße 17^{II}

Eckhaus Schießgasse.

Gegründet 1865.



Bernhard Zuckschwerdt, Dresden

Schlossstraße 5^b
Inhaber

Große Auswahl
Solide Preise

Gegründet 1861
Hans Breusing

Zigaretten

Zigarren

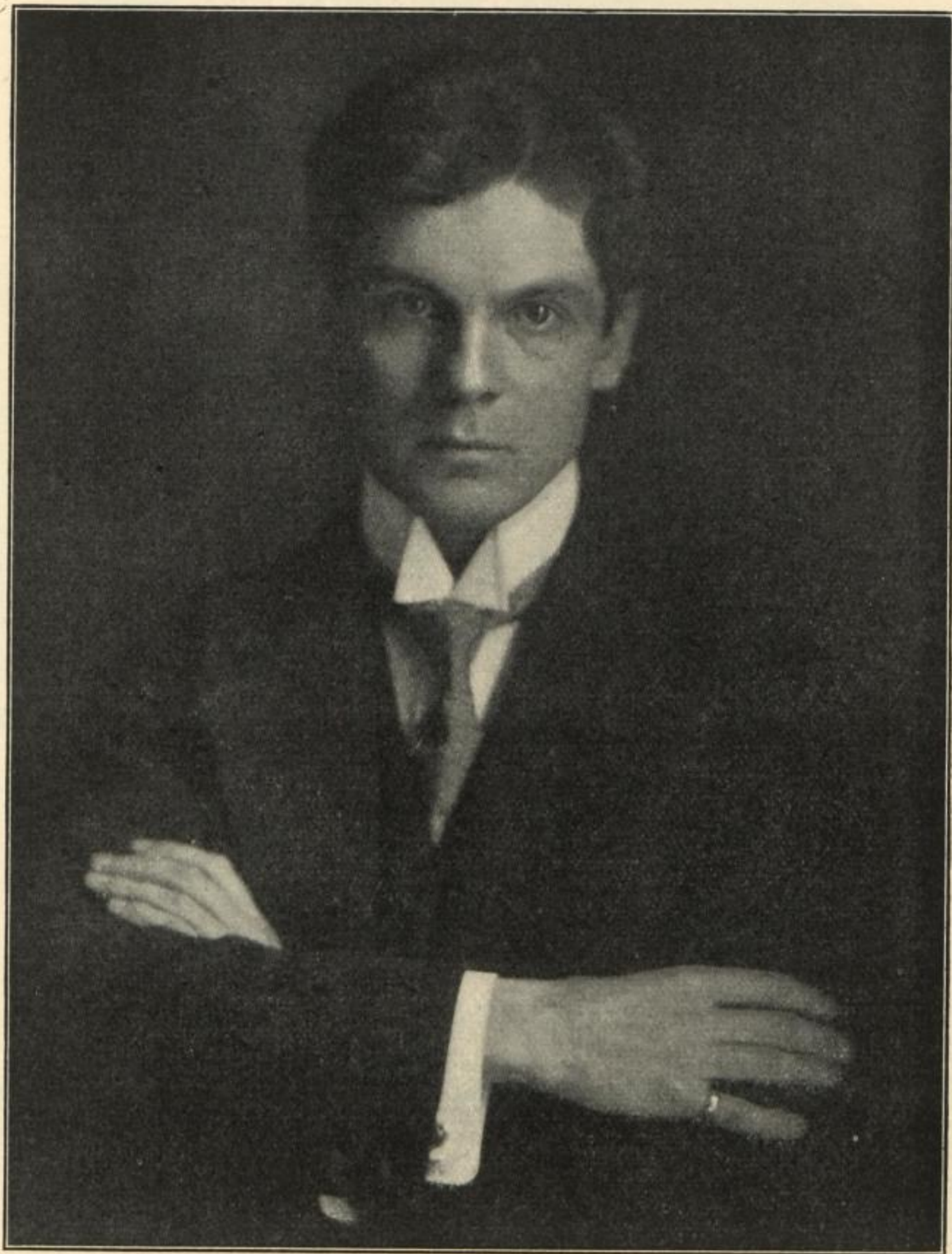

ERHARD HEYDE, I. Konzertmeister

Hugo Erfurth
Phot., Dresden

Deutschlands größte Marke

à Stück 10 Pfg. hier zu haben

Mit der Schutz-Markte  Marke **Kelle N°10.**

Zigarren und Zigaretten nur feinsten Marken
MaxKelle-Dresden-N.  **Rathaus · Hauptstraße 1**
Kollektion der Königl. Sächs. Landeslotterie. **Telephon 15480**



Blüthner Flügel und Pianinos

Ausgezeichnet mit nur ersten
Weltausstellungs-Preisen.

Intern. Baufach-Ausstellung Leipzig 1913
„Kgl. Sächs. Staatspreis“

Prager Str. 12
Fernruf: Nr. 16378

Alle bewährten Artikel zur **Gesundheitspflege**

wie Korsett-Erfah, Reform-Unter- und Oberkleidung für Damen (Deutsche Tracht), Umstandskleidung, poröse Gesundheitswäsche und -Schuhwerk, Stärkungsweinmost, naturreine Marmeladen und Fruchtsäfte, Gesundheits-Nährmittel und -Getränke, Gesundheits-Literatur kaufen Sie im

Reformhaus Schloßstraße 18

Thalysia Riechert & Förster. Fernsprecher: 23870

Zweiggeschäfte: Wittenberger Straße 36 — Alaunstraße 26
In Bautzen: Lauengraben 10.

HD HERMANN FAUST HD *Fabrik für Kunstmöbel u. Bautischlerei*

Fernsprecher 14094 **DRESDEN-A** *Gegründet 1902*
Pfotenhauerstraße 73

VILLEN-AUSBAUTEN, HOLZDECKEN, TREPPEN
TÜREN, FENSTER, LADENEINRICHTUNGEN
ZIMMEREINRICHTUNGEN, EINZELNE MÖBEL.
Mit Zeichnungen und Kosten-Anschlägen zu Diensten.
PRÄMIERT *Dritte Deutsche Kunstgewerbeausstellung* PRÄMIERT
Dresden 1906 GOLDENE MEDALLIE



FRITZ SCHNEIDER, I. Konzertmeister

Hugo Erfurth
Phot., Dresden

Einmal erprobt, immer verlanght
Für Feinschmecker:

Lobeck's

Firma gegr. 1838 Marke: Dreiring

CHOCOLADE CACAO DESSERT

Hofl. Sr. Maj. d. Königs v. Sachsen

 **J. A. Henckels** 
Zwillingswerk Solingen

Fabrik-  Marke
eingetragen den 13. Juni 1731.

Hoflieferant S. M. des deutschen Kaisers K. K. österreichischer Hof-Stahlwaren-Fabrikant

Fabrik feinsten Messer- und Stahlwaren
Verkaufs- Seestraße 1
Niederlage: **Dresden-A.** Ecke Altmarkt

Haararbeiten

wie Zöpfe, Unterlagen, naturgewellte Teilchen, Löckchen, auch Puppenperücken, feinst geknüpft Scheitel, Vorderfrisuren, Transformationen, Perücken usw. fertige ich fachgemäß von meinem berühmten farbechten deutschen Naturhaar oder unter Garantie von Ihrem ausgekämmten Haar

Frau Emma Schunke
früher: Schloßstraße, jetzt: Wilsdruffer Straße Nr. 40 II.

Schramm & Echtermeyer

Landhausstraße Nr. 27 (Ecke Schießgasse) (Gegr. 1835) Pirnaische Straße Nr. 2 (Ecke Pirnaischer Platz)

Kaffee / Tee / Kakao
Konserven — Weine — Liköre — Oele

ca. 500 Sorten Cigarren

12 **Café König am Bismarckdenkmal**

Dresdener Philharmonisches Orchester

Am 3. Weihnachtsfeiertag Montag, den 27. Dezember
abends 7½ Uhr: 1915

Großes Abendkonzert Opern- und Operettenmusik

Dirigent: Kapellmeister Florenz Werner

Solist: Herr Solotrompeter Ludwig Brüchert

SPIELFOLGE

I. TEIL

1. *d'Albert*: Vorspiel zu „Der Improvisator“
2. *Spinelli*: Mandolinen-Zwischenspiel aus
„Am unteren Hafen“
Solovioline: Herr Konzertmeister Willy Pöhlmann
3. *Meyerbeer*: Große Fantasie aus seinen Opern

II. TEIL

4. *Saint-Saëns*: „Sieh, mein Herz erschließet sich“,
Arie aus „Samson u. Dalila“ f. Trompete
Herr Solotrompeter Ludwig Brüchert
5. *Verdi*: Fantasie aus „Troubadour“
6. *von Suppé*: Vorspiel zu „Dichter und Bauer“

III. TEIL

7. *Nedbal*: Allerlei aus „Polenblut“
8. Zwei Lieder:
 - a) *Zeller*: „Sei nicht böse“ aus „Der Obersteiger“
 - b) *Eysler*: „Küssen ist keine Sünde“ aus „Bruder
Straubinger“
9. *Strauss*: Walzer aus „Prinz Methusalem“

.....
Sämtliche vom Orchester gespielte Stücke käuflich bei F. RIES (F. Plötner)
Seestr. 21 und AD. BRAUER (F. Plötner), Hauptstr. 2.
.....

VORANZEIGE

Freitag, den 31. Dezember 1915 (Sylvester) von abends 8 Uhr an:
Großes Sylvester-Konzert, heiteres Programm. Sonnabend, den
1. Januar 1916: Zwei große Festkonzerte. Sonntag, den 2. Januar 1916:
Zwei große volkstümliche Konzerte.

Billet-Vorverkaufsstellen: Invalidendank, Seestr. 5, sämtl. Zigarrengeschäfte von
L. Wolf, Max Kelle, Hauptstr. 1 (Neustädter Rathaus).

Café König am Bismarckdenkmal

Verzeichnis der Orchester-Mitglieder.

I. Violinen	Willy Knuth, II. Solo-Bratscher	Oboen
Erhard Heyde, I. Konzertmeister	Nic. Heukeroth	Norbert Gierl
Fritz Schneider, I. Konzertmeister	Albert Petermann	Joh. Thiel
Willy Pöhlmann, I. Konzertmeister	Max Nitsche	Klarinetten
Carl Krupp, II. Konzertmeister	Willy Wieschiolek	Hugo Dose
Joseph Schechter	Paul Beyer	Simon Bernklau
Gustav Debou	Violoncelli	Fagotts
Gustav Thieme	Joh. Smith, Kammervirtuos Solo-Cellist	Otto Schröter
Bohuslav Sich	Otto Hedler, Solo-Cellist	Albert Gustmann
Max Pascha	Robert Laewen	Waldhörner
Richard Steidl	Otto Vogel	Paul Klamand
Johann Wagner	Albert Wisnewski	Arthur Patschke
Kurt Schulze	Franz Hellmuth	Richard Grimm
Erich Düsedau	Carl Schiebold	Erich Strobel
II. Violinen	Kontrabässe	Trompeten
Hartwig Kühn, Konzertmeister	Emil Fröbel	Ludwig Brüchert
Emil Berger, Konzertm.	Joh. Rödiger	Theodor Lindner
Albert Schrader	Moritz Hempel	Posaunen
Hugo Anders	Franz Müller	Hermann Kerker
Otto Engelmann	Robert Müller	August Weber
Karl Jetschick	Richard Stirzel	Gustav Müller
Gustav Dubelowsky	Emil Mader	Schlagzeuge
Rudolf Schleger	Harfe	Alfred Seifert
Bernhard Dänel	Frä. Eva Hagen	Ferdinand Brückner
Eugen Wunder	Flöten	Emil Schulz
Bratschen	Franz Steiner	
Walter Koch, I. Solo-Bratscher	Max Köppe	

Vorstand der Gesellschaft zur Förderung des Dresdener Philharmonischen Orchesters.

1. Vorsitzender: Geheimer Regierungsrat Dr. Walter Koch.
2. „ Dr. phil. Karl Dieterich-Helfenberg.
1. Schatzmeister: Geheimer Kommerzienrat Georg Arnhold.
2. „ Richard Mattersdorff.
1. Schriftführer: Hofrat H. Holst.
2. „ Frau Ida Bienert.

Gründer und Stifter der Gesellschaft zur Förderung des Dresdener Philharmonischen Orchesters.

a) Gründer.

Arnhold, Geh. Kommerzienrat.
 Baumgarten-Haniel, Frau Oberstleutn.
 Baege, Emil, Pirna.
 Chrambach, Kais. ottom. Gen.-Konsul.
 Bienert, Frau Ida.
 Dieterich, Dr. Karl, Helfenberg.
 Janssen, Fräulein Emilie.
 Müller, Oskar, Pirna.
 Mattersdorff, Richard, Bankier.
 Mende, Konsul, Kommerzienrat.
 Mey, Frau C.
 Mohr-Schneider, Frau Paula.
 Naumann, Albert.
 Plötner, F., Stadtrat.
 Dresdener Singakademie.
 Teuscher, Heinrich, Dr. med.
 Wiedasch, Frau verw. Sanitätsrat.
 Zietz, Frau Kommerzienrat.

b) Stifter.

Ihre Königl. Hoheit Frau Prinzessin
 Johann Georg, H. z. S.
 Arnhold, Adolf, Bankier.
 Arnhold, Dr., Heinrich.
 Brandes, Prof. Dr., Dir. d. Zool. Gart.
 Bierling, Rudolf, Kommerzienrat.
 Birke, Max.
 Boden, F. Emil, G. m. b. H., Buchdruckerei.
 Braune, V., Kaufmann.
 Bondi, F., Justizrat Dr.
 Demuth, E., Fabrikdirektor.
 v. Dietel, W., Landrat Dr.
 Dressler, Peter, Loschwitz.
 Esders, Heinrich.
 Engelmann, J., Fabrikbesitzer.
 Elb, M., Kommerzienrat.
 Frank, Max, Kommerzienrat.
 v. Frenckell, Carl, Dipl.-Ing.
 Fahrenheit, A., Rostock.
 Fuchs, Frau Professor.
 Fink, Exz. Freifrau von, Oberhofmeisterin
 I. K. H. d. Frau Prinzessin Johann Georg.
 Feege-Schmidt, Frau R.
 Fruth, Felix, Dr.
 Graff, Emma, Frau Geh. Hofrat Prof.
 Gentner, Max, Bankdirektor.
 Gutbier, Ludwig
 Grosse, Frau Maria, Dr.
 Ginsberg, E., Oberamtsrichter Dr.
 Görges, Geh. Hofrat Professor Dr.
 Hoffmann, Frau Luise.
 Heller, Julius.
 Holst, Herm., Hofrat
 Heuer, H., Fabrikbesitzer.
 Hoffmann, Professor Dr. med.
 Hasper, Frau Antonie.
 Hagen, A., Geh. Rat, Hof-Kapellm. a. D.
 Hustedt, H.
 Hustig, Max, Generalkonsul.
 Koch, Geh. Regierungsrat Dr.
 Koch, F. J., Professor.
 Kress, Fritz, Fabrikbesitzer.

Knirsch, Karl, Direktor.
 v. Kleinschmit, Major.
 Kutscher, Cl., Frau Generalmajor.
 Klemm, C. A., Hofmusikalienhandlung.
 Luboldt, W., Dr.
 Langenhan, Dr., Rechtsanwalt.
 Leonhardt, Frau H.
 Lotze, Stadtrat Dr.
 Maron, Ernst, Bankier.
 Mayhoff, Frau Julie
 Morgenstern, K., Dr., Geh. Regierungsrat.
 Müller-Gelinek, Stadtrat.
 Möhlau, Geh. Hofrat Prof. Dr.
 Mackowsky, Fr., Geheimrat.
 Meyer, Frau Berta.
 Marcellin, Frau Anna.
 v. Meyer, Frau G.
 Neustadt, Leopold.
 Niethammer, Geh. Rat Dr.
 Pfitzner, P., Professor Dr.
 Pleissner, J.
 Paulus, August.
 Perutz, Ernst.
 Plankinton, Fräulein E. A.
 Poppe, Carl.
 Potter-Frissell, Frau.
 Ruppe, Direktor.
 Richter, Conrad.
 Roscher, Exc. Wirkl. Geh. Rat
 Ministerialdirektor Dr.
 Reiche, Frau Anton.
 v. Roy, Bankdirektor Dr.
 Riecken, Frau verw.
 Riecken, Fräulein Lillie.
 Renner, Martin.
 Schambach, O., Verlagsbuchhändler.
 Schrader, Gustav, Fabrikbes.
 Schmidt, Geh. Reg.-Rat Reichsbankdir.
 Schleich, Oskar, Kommerzienrat.
 Schmidt, Frau Helene.
 Schmaltz, Geheimer Rat Dr.
 Schnorr v. Carolsfeld, G., Oberstleut.
 Sidler, Emil, Dr.
 Siemens, Frau Dr.
 Silomon, A., Kommerzienrat.
 v. Seidlitz, W. Geh., Regierungsrat Dr.
 Seiler, Fräulein Marga.
 Stresemann, Gustav, Dr., M. d. R.
 Trobitzsch, Walter.
 Vollmöller, Karl, Professor Dr.
 Verein zur Förderung Dresdens und
 des Fremdenverkehrs.
 Vereinigung der Musikfreunde.
 Volks-Sing-Akademie.
 Wunderlich, Ph., Baumeister.
 Wolff, Frau M.
 Wolf, Frau Albert.
 Werner, Professor.
 Weltz, Frau Oberjustizrat Dr.
 Wauer, Rechtsanwalt Dr.
 Wollner, Frau E., Wachwitz.
 Wiede, Ernst E.
 Weidner, Dr., Loschwitz.

„Dresdener Singakademie“

(hervorgegangen aus der Rob. Schumann'schen Singakademie, gegr. von Rob. Schumann 1848) unter dem Protektorat Ihrer Kgl. Hoheit Frau Prinzessin Johann Georg, H. z. S.

Dirigent: **Edwin Lindner**

1. Mitglieder der Vorsteherschaft:

Vorsitzender: **Jean Louis Nicodé**

Fräulein Ada von Abeken	Freifrau von Könnertitz
Herr Geh. Kommerzienrat Georg Arnhold	Frau Marie Lange , München
Herr Adolf Arnhold	Herr Geheimer Kommerzienrat Paul Gottlieb Leonhardt
Herr Dr. Heinrich Arnhold	Herr Richard Mattersdorf
Freifrau von Arnim	Herr Bürgermeister Dr. May
Frau Leontine Becher	Frau Professor Aglaja Orgeni
Hofmarschall Hans A. C. Freiherr von Berlepsch , Kammerherr S. M. des Königs.	Herr Baron Dr. O'Byrn
Frau Ida Bienert	Herr Stadtrat Franz Plötner
Frau Baronin Harriet von Bleichröder	Herr Geheimer Hofrat Dr. Erwin Reichardt
Frau Konsul Chrumbach	Herr Professor Bertrand Roth
Herr Dr. Karl Dieterich-Helfenberg	Herr Oskar Müller , Pirna
Herr Branddirektor Oberleutnant Friedrich Düwer	Herr Verlagsbuchhändler Otto Schambach
Frau Geheimrat Frieda Draeseke	Herr Professor Dr. Schumann
Frau Geheimrat Dr. Ellenberger	Exzellenz Nikolaus Graf von Seebach , Generalintendant der Kgl. Hoftheater und der Kgl. musik. Kapelle
Oberhofmeisterin Ihrer Kgl. Hoheit der Frau Prinzessin Johann Georg, Freifrau von Findk , Exzellenz.	Herr Professor Gerhard Schjelderup
Herr Oberamtsrichter Dr. jur. Eduard Ginsberg	Herr Stadtrat Dr. Walter Temper
Herr Kuno Graf von Hardenberg	Herr Amtshauptmann Dr. Wach , Pirna
Frau Sara Gräfin Henckel von Donnersmark	Durchlaucht Frau Prinzessin zu Waldeck und Pyrmont
Herr Oberregierungsrat Dr. Walter Heyn	Frau Oberjustizrat Melanie Weltz
Exzellenz Bolko Graf von Hochberg	Fräulein Professor Marie Wiedk
Herr Kgl. Sächs. Hofrat Holst	Herr Geheimer Rat Professor Dr. Karl Woermann
Herr Geheimer Regierungsrat Dr. Walter Koch	Herr Oberregierungsrat von Wolf
Herr Stadtrat Dr. Iwan Körner	Herr Chefredakteur F. J. Wolff
	Herr Geheimer Kommerzienrat Hugo Zietz

2. singende Mitglieder:

Vorsitzender: Herr Geheimrat Professor **Ewald Genzmer**

260 Damen, 80 Herren

Die Proben finden Montag Abend 8 Uhr für Sopran, 8¹/₂ Uhr für Alt, Tenor und Bass in der Käufferstr. 4, II. statt.

Im Winterhalbjahr 1915/16 gelangen folgende Werke zur Aufführung:

- I. Haydn: **Schöpfung** (am Bußtag, den 17. November)
- II. Robert Schumann: **Paradies und Peri**
- III. Franz Liszt: **Christus**
- IV. Beethoven: **IX. Sinfonie**

Die Dresdener Singakademie wirkt außerdem in einem Sinfonie-Konzert des **Dresdener Philharmonischen Orchesters** mit Kantaten von Bach solistisch mit. Die singenden Mitglieder haben einen Beitrag von vierteljährlich Mk. 5.— zu zahlen. Alljährlich gelangen für besonders begabte Stimmen 20 Freistellen zur Vergebung.

Anmeldungen zum Eintritt sind zu richten an den Schriftführer der Singakademie Herrn Rechtsanwalt Dr. **Hans Langenhan**, Dresden-A., Landhausstraße 27

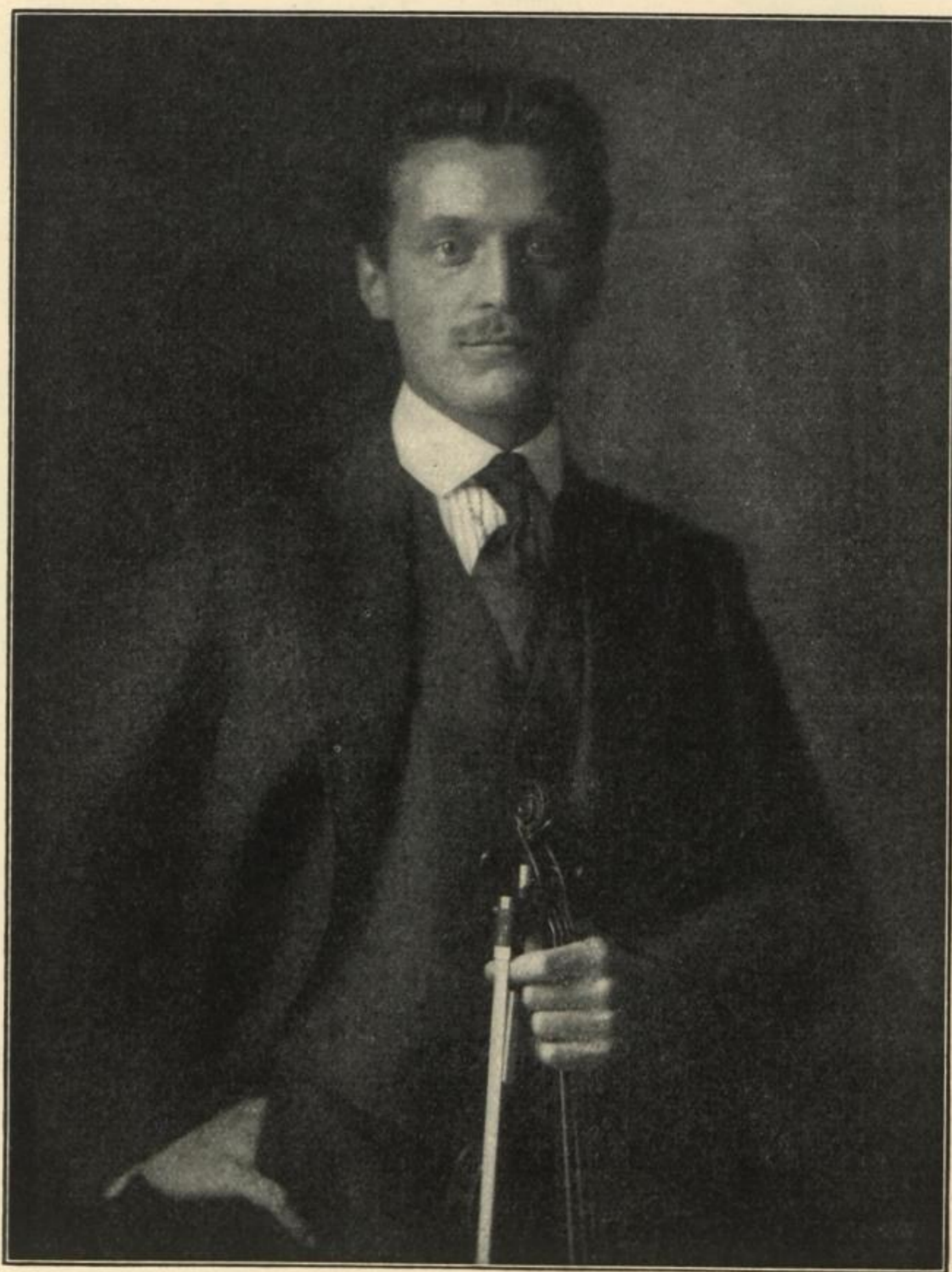

WILLY PÖHLMANN, I. Konzertmeister

Hugo Erfurth
Phot., Dresden



Piano- und Harmonium-Haus STOLZENBERG

Johann-Georgen-Allee 13 Dresden-A. Johann-Georgen-Allee 13

Größtes Lager nur vorzüglicher
Fabrikate zu Kauf und Miete.

Pianos — Flügel — Harmoniums
von idealer Vollkommenheit zu billigen Preisen.
Höchster Rabatt bei Barzahlung. Günstige Teilzahlungen.
Umtausch älterer Instrumente.

Dresden-N.
Fernspr. 29 181

Musikwarenhaus
C. A. BAUER

Hauptstr. 27
Schmiedeg. 2

Gegründet 1850



Bauers Goldklang-Lauten

Gitarren, Mandolinen, Bänder, Wimpel, Saiten
in großartiger Auswahl.
Preisbücher mit Abbildungen umsonst.



CARL KRUPP, II. Konzertmeister

Hugo Erfurth
Phot., Dresden

Palast-Automat am Postplatz
Kaffee und Konditorei

Regenschirme

in einfacher und feinsten Ausführung, empfiehlt

Schirmfabrik
C. A. Petschke

Fernspr. 20715
Prager Str. 46

Wilsdruffer Str. 17
Seestr. 3

Gegründet 1841
Amalienstr. 7



CARL RÖNISCH

Königl. Sächs. Hofpianofabrik

DRESDEN

Magazin: Waisenhaus-Strasse 24
empfiehlt seine
erstklassigen Flügel und Pianinos



Alter
Bramscher Korn
der Dresdner Presshefen- u. Kornspiritus-Fabrik
sonst **J.L. Bramsch, Dresden**



HARTWIG KÜHN, Konzertmeister für 2. Violine Hugo Eifurth
Phot., Dresden

Max: Wagner

Kunstmühlen-Erzeugnisse

Teigwaren usw.

jetzt nicht mehr Wallstr. 30

sondern Neubau

Scheffelstr. 30

zunächst der Wallstr.



Größtes Lager von

Gitarren

von 15 Mk

Lauten

von 30 Mk

Mandolinen

von 11 Mk an

H. Bock

Prager Straße 9.

Gebr. Rothe

Räcknitzstraße 12

begg. 1887 • Fernsprecher 16193

Malerarbeiten

einfache

bis modern künstlerische.

Innen- u. Außenanstriche

Robert Weber

Weinhandlung u.

Obstweinkelterei

Großenhainer Straße 35

Fernsprecher 22217

Großes Lager in Weiß-,

Rot- und Südweinen

Rum - Arrak - Kognak

Obstweine eigener Kelterei

F. Schade & Co.

Tapetenhaus I. Ranges

Linoleum

Waisenhausstraße 10

am Zentral-Theater

**Palast-
Kaffee u. Konditorei**

Friedrich Horn,
neben

**Palast-Automat
am Postplatz**

TELEFON 16511
Eigene Konditorei u. Bäckerei
Verkauf über die Straße.
Echte Biere.

Treffpunkt nach dem Konzert.

Konserven-Hennig

sämtliche Gemüse-, Frucht-
und Fleischkonserven für
die feine und bürgerliche
Küche

Alle Sorten in 1 Pfd.-Dosen fürs Feld

**Dresden-N.
Metzerstr. 1**

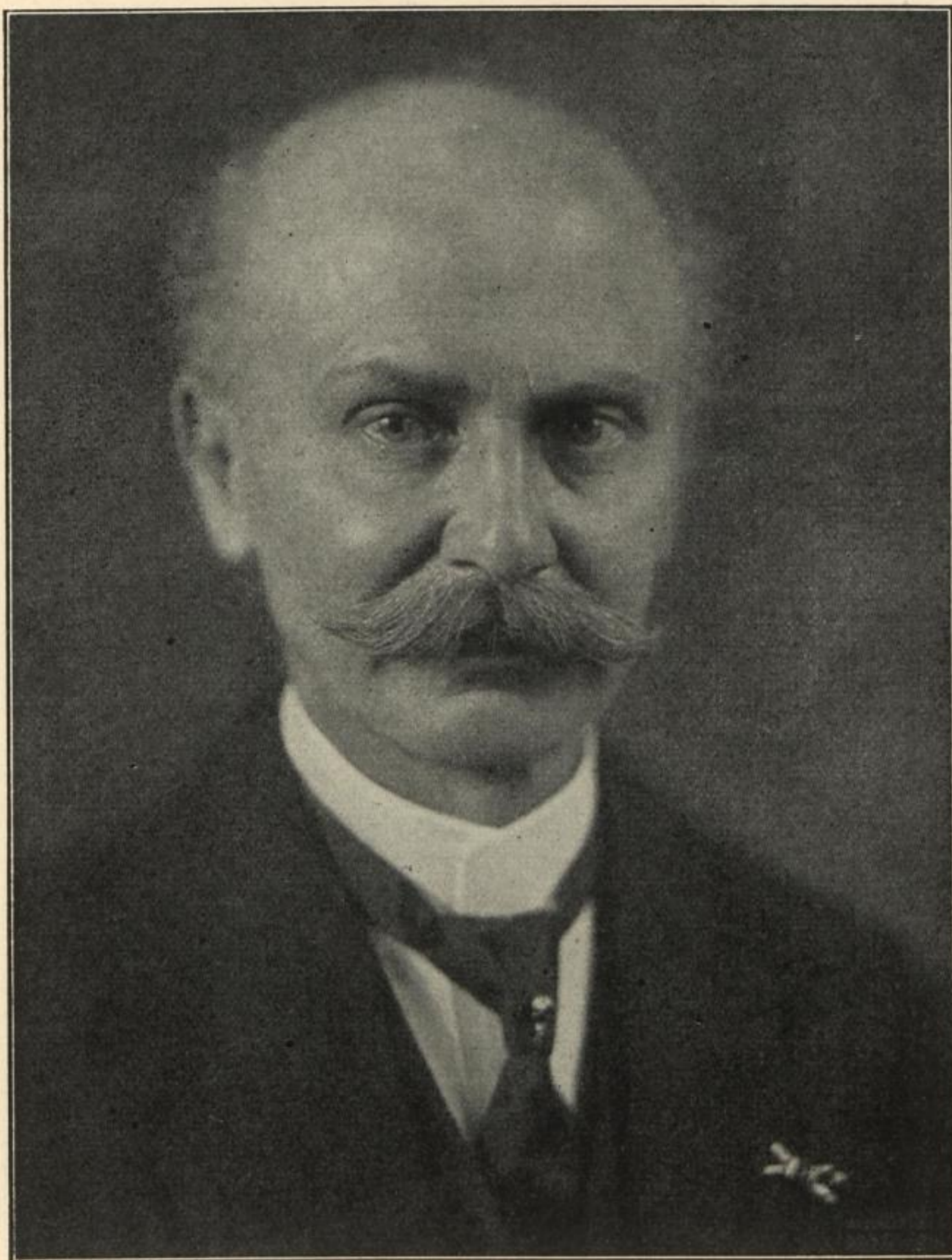

EMIL BERGER, Konzertmeister für 2. Violine

Hugo Erfurth
Phot., Dresden

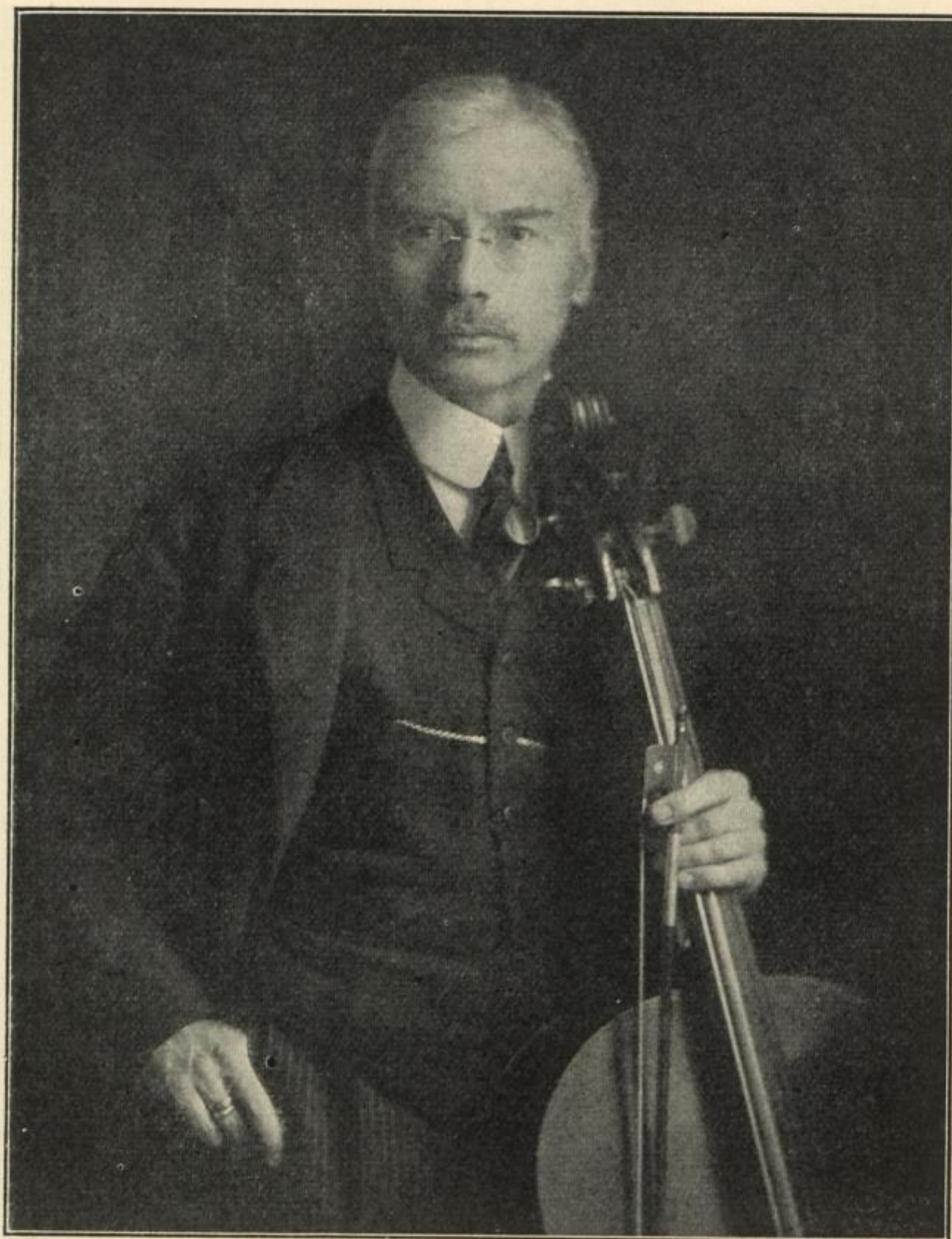

JOH. SMITH. Kammervirtuos, Solo-Cellist

Hugo Erfurth
Phot., Dresden



OTTO HEDLER, Solo-Cellist

Hugo Erfurth
Phot., Dresden

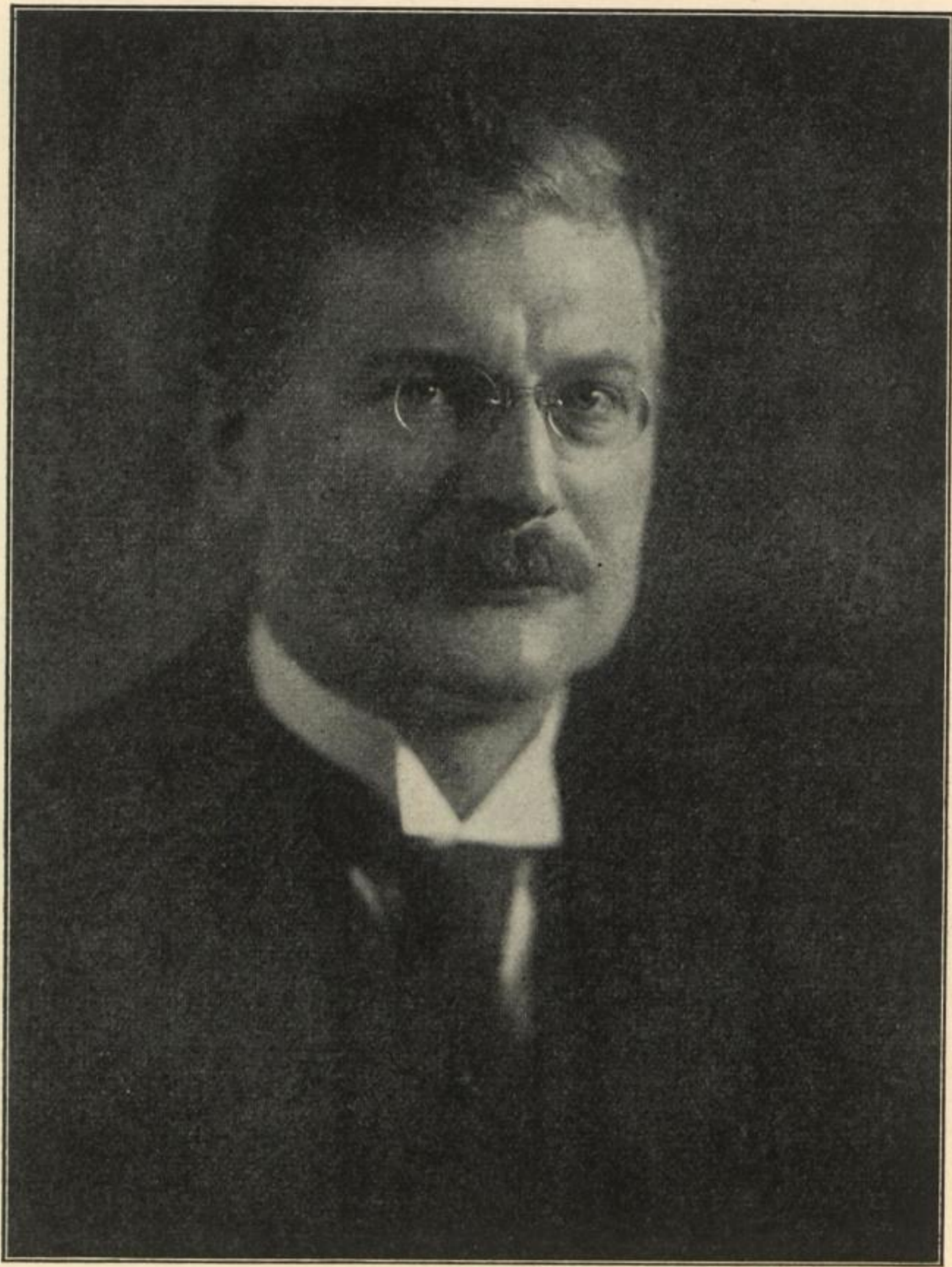

WALTER KOCH, Solobratscher

Hugo Erfurth
Phot., Dresden



WILLY KNUTH, Solo-Bratscher

Hugo Erfurth
Phot., Dresden



Frl. EVA HAGEN, Harfe

Hugo Erfurth
Phot., Dresden

Druck, Verlag und alleinige Anzeigen-Annahme:
F. Emil Boden, G. m. b. H., Dresden-A., Pirnaische Straße 41.



EDWIN LINDNER

Hugo Erfurth
Phot., Dresden

Ernst Juchacz

Feldherr

hochfeine 5 Pf. Zigarette

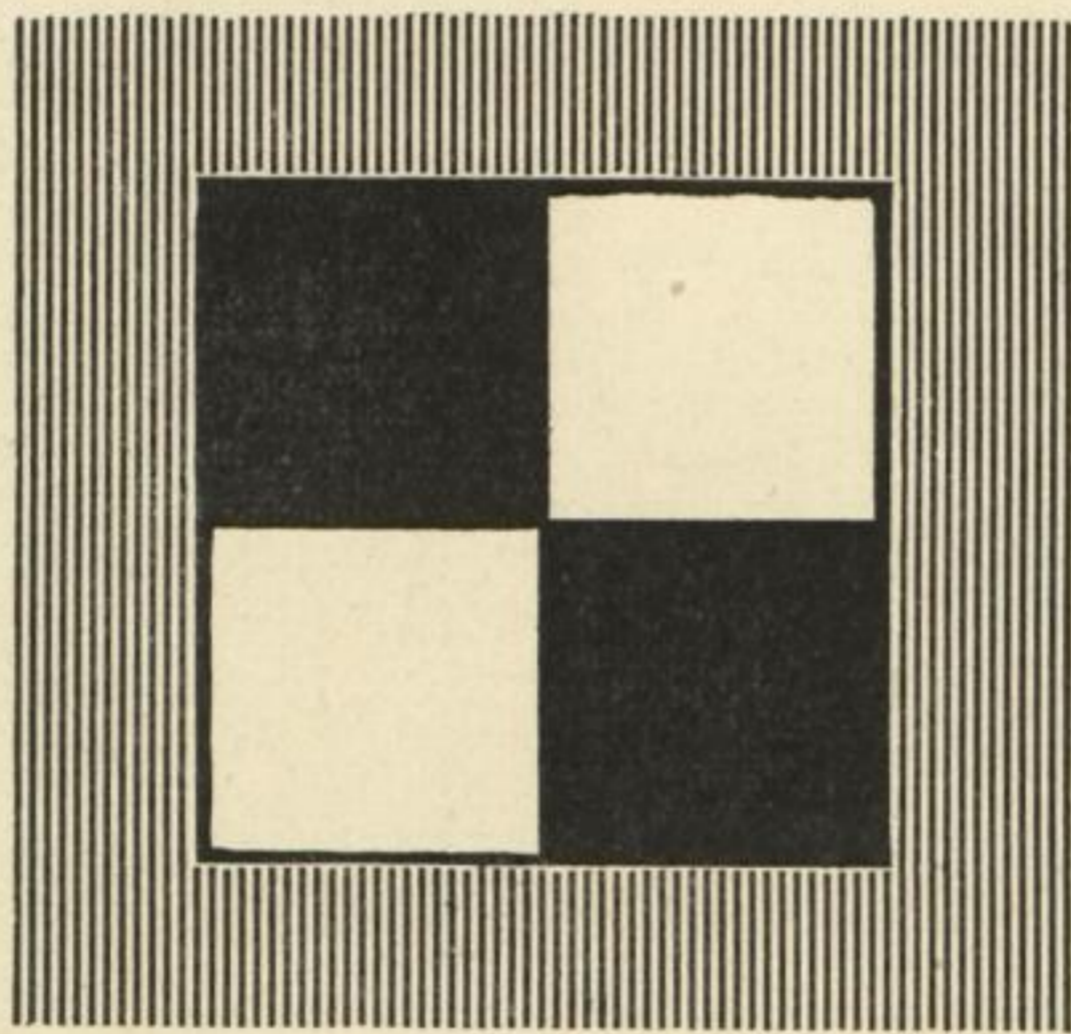

Compagnie Laferme

Dresden

älteste deutsche Zigarettenfabrik

gegründet 1862

und seitdem immer trufsfrei!



Residenz=**K**aufhaus

G. m. b. H.

DRESDEN

Prager Strasse / Waisenhausstrasse

Grösstes zeitgemässes
Kaufhaus Dresdens

Bevorzugte Einkaufsquelle für
Bedarfs= und Luxus=Artikel

Ständiger Eingang von
Neuerscheinungen auf
buchhändlerischem Gebiet
und von Noten jeder Art

Opern= und Konzert=
führer · Textbücher usw.





Singer Familien- ::
Nähmaschinen

sind hervorragend in Dauer und Leistungsfähigkeit.

Unbegrenzte Garantie.

Reparaturen außer Ersatzteilen kostenlos.