

07. 11. 1917



Dresdener
Philharmonisches
Orchester

Sinfoniekonzert

Hanni Bitzinger
7. 11. 17

**Galem
Aleikum
Galem
Gold
Zigaretten.**

Etwas für Sie!

Orient. Tabak- u. Cigaretten-Fabr. „Yenidze“ Dresden
Jnh. Hugo Zietz, Hoflieferant S.M.d. Königs v. Sachsen



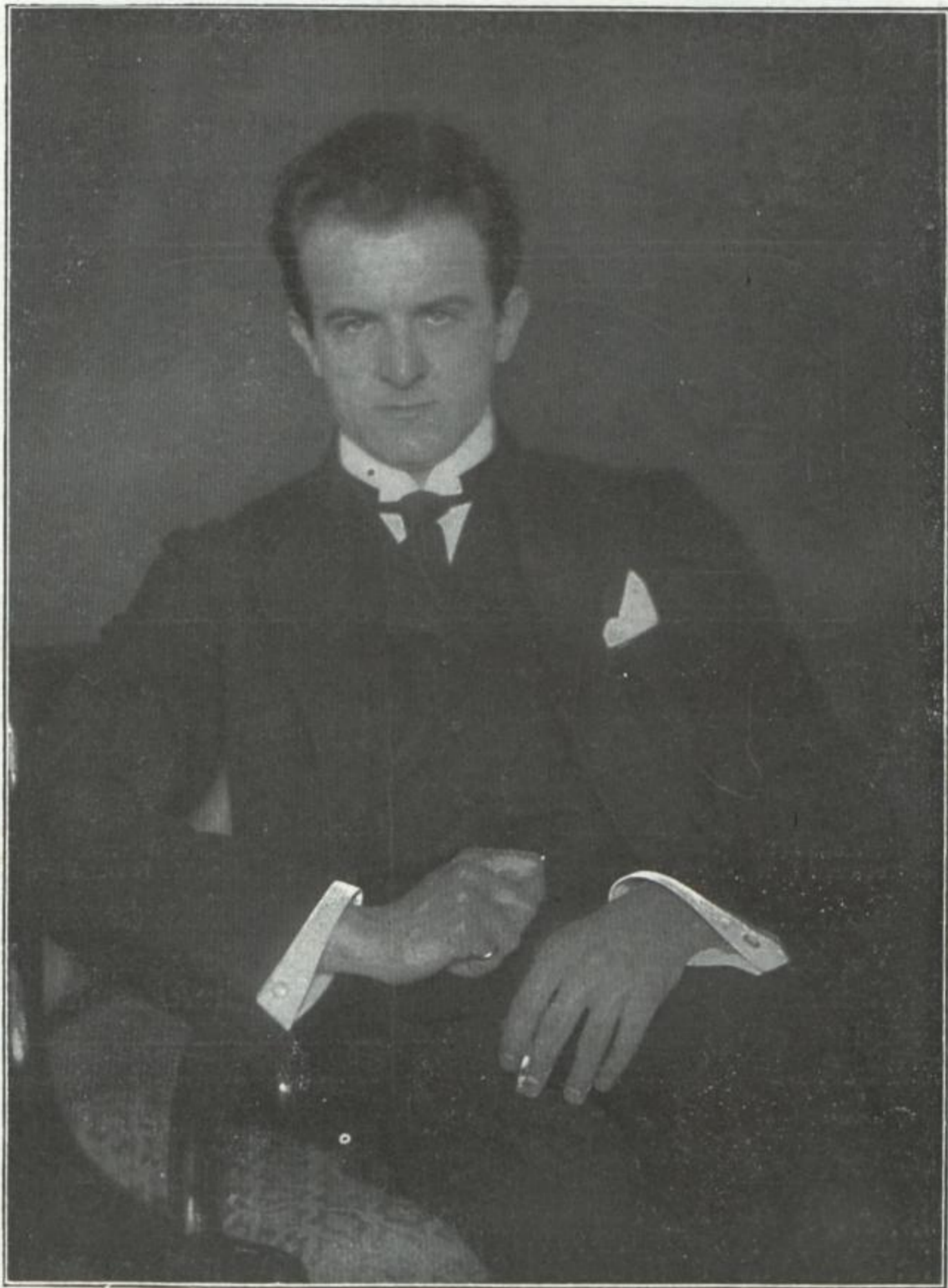

EDWIN LINDNER

Hugo Erfurth
Phot., Dresden



Heinrich Basch & Co.

König-Johann-Straße

empfehlen fesche

Damen- und Mädchenhüte

in Sammet, Velour, Vespel, Filz, Plüm
zu mäßigen Preisen

..... **Aparte Blusen**

Annahme von Umarbeitete Hüten nach den neuesten Formen

Einmal erprobt, immer verlangt

Für Feinschmecker:

Lobeck's

Firma gegr. 1838

Marke: Dreiring

CHOCOLADE CACAO DESSERT

Hofl. Sr. Maj. d. Königs v. Sachsen



Hoflieferant S. M.
des deutschen Kaisers

J. A. Henckels

Zwillingswerk Solingen

Fabrik-  Marke

eingetragen den 13. Juni 1731



K. K. österreichischer
Hof-Stahlwaren-Fabrikant

Fabrik feinsten Messer- und Stahlwaren

Verkaufs-
Niederlage: **Dresden-A.** Seestraße 1
Ecke Altmarkt

Regenschirme

in einfacher und feinsten Ausführung, empfiehlt

Schirmfabrik

C. A. Petschke

Fernspr. 20715

Wilsdruffer Str. 17

Gegründet 1841

Prager Str. 46

Seestr. 3

Amalienstr. 7

Dresdener Philharmonisches Orchester

Mittwoch, den 7. November 1917:

II. Großes
Sinfonie-Konzert

(im Abonnement)

Leitung: *Edwin Lindner*
Solist: *Geheimrat Prof. Willy Burmester*
Am Flügel: *Emerich Kris*
Solovioline: *Konzertmeister Erich Düsedau*
Solovioloncello: *Prof. Heinrich Kiefer*



SPIELFOLGE:

1. *R. Schumann*: **Sinfonie Nr. 4 in D-Moll, Werk 120**
 1. Satz: Andante con moto — Allegro molto
 2. „ Romanze: Andante
 3. „ Scherzo: Presto
 4. „ Finale: Allegro vivace — Presto
2. *F. Mendelssohn-Bartholdy*: **Violin-Konzert in E-Moll mit Orchester, Werk 64**
 1. Satz: Allegro molto appassionato
 2. „ Andante
 3. „ Allegro molto vivace
(*Willy Burmester*)
3. **Violin-Soli mit Klavierbegleitung**
 - a) *Hummel-Burmester*: **Deutscher Tanz**
 - b) *Beethoven-Burmester*: **Menuett**
 - c) *Dusseck-Burmester*: **Alter Tanz**
 - d) *W. Burmester*: **Serenade**
 - e) *Paganini-Burmester*: **Hexentanz**
(*Willy Burmester*)
4. *Ferd. Scherber*: **„Karneval“**, ein Scherzo über ein Thema

Bechstein-Flügel aus dem Magazin *F. Ries (F. Plötner) Seestr. 21*

Das Betreten und Verlassen des Saales während der Dauer eines Musikstückes ist nicht statthaft

Im Gewerbehaus finden nur Donnerstags und Sonntags Konzerte statt

Tische und Stühle dürfen nicht mit Garderobe-Gegenständen belegt werden,
das Reservieren von Saal-Plätzen ist nicht gestattet

Café König am Bismarckdenkmal.

BÄNDER

Überall herrscht augenblicklich das „**Seidenband**“. Die Firma „Carl Schneider“ birgt in ihren Lägern wahre Schätze **schöner Bänder**. Es ist eine Augenweide, die herrlichen Farben in den tausenderlei Schattierungen bewundern zu können.

Seidenhaus Carl Schneider, Dresden, Altmarkt No. 8
Größtes Spezial-Geschäft Deutschlands.

..... VORANZEIGEN:

Morgen

Donnerstag, den 8. November 1917:

V. Volks-Sinfonie-Konzert

Leitung: *Edwin Lindner*

Solist: *Geheimrat Prof. Willy Burmester*

Wiederholung des heutigen Konzertprogramms
zu Gunsten der Orchester-Unterstützungskasse



Piano- und Harmonium-Haus STOLZENBERG

Johann-Georgen-Allee 13 Dresden=A. Johann-Georgen-Allee 13

Größtes Lager nur vorzüglicher
Fabrikate zu Kauf und Miete

Pianos – Flügel – Harmoniums

von idealer Vollkommenheit zu billigen Preisen
Höchster Rabatt bei Barzahlung / Günstige Teilzahlungen
Umtausch älterer Instrumente



HANDELSKURSE STADTHAUS JOHANNSTADT

Frau Irene Karnatz, Blumenstr. 2, I. u. III.

Gründliche Ausbildung zur Kontoristin, Buchhalterin,
Stenotypistin und Gutssekretärin in Tages- und Abendkursen
Schreibmaschine :: Stenographie
Eintritt jeden 1. und 15. des Monats

**Treffpunkt nach dem
Konzert**

**Palast-Automat
am Postplatz**



Größtes Lager
Dresdens von

Lauten

von 40 bis 350 M.

Gitarren

von 25 bis 250 M.

Fachmännisch geprüft u. von
ersten Künstlern empfohlen!

Saiten bester Qualität für alle Instrumente

H. Bock, Prager Straße 9
Fernruf Nr. 20148 ::

Ernst Arnold, Schloßstraße 34 Kunsthandlung und Kunstaussstellung

Gemälde erster Meister, Radierungen, Handzeichnungen
Aquarelle und Skulpturen, modernes Kunstgewerbe

Abteilung für Reproduktionen:

Kupferstiche, farbige Drucke, Photographien und Öl-
kopien der Dresdener und anderer Galerien, Porzellan-
bilder, moderne Einrahmungen

Prinzeß - Theater

Lichtspiele

Pragerstraße 52

ca. 1000 Personen fassend ∞ Großes Theater-Orchester

Erstklassige Darbietungen

Jeden Freitag Programmwechsel

Gardinen

nebst sämtlichen verwandten Artikeln

Unerreichte Auswahl
in einfachster bis feinsten Ausführung

Künstlerische Entwürfe
in eigener Fabrik

Neu aufgenommen:

Wäsche-Stickereien Stickerei-Stoffe

Goldene Medaille	1910
Ehrenpreis	1910
Dr. Hygiene-Ausstellung	1911
Erster Preis Dresden	1913
Erster Preis Dresden	1914

Größtes
Spezial-Unternehmen
der Gardinen-Branche

Vertrieb von Erzeugnissen sächs. Gardinenfabriken Hugo Neumann.

Eigene
Gardinen-Fabrik

Hauptgeschäft: Marschallstraße 12-14

Zweiggeschäfte: Hauptstr. 38 — Victoriast. 3 — Wettinerstr. 8 — Kesselsdorfer Str. 3 und 11 — Blasewitzer Str. 14 — Leipziger Str. 84 — Pillnitzer Str. 47 — Meißen: Elbstr. 4 und Neugasse 62 — Deuben: Dresdener Str. 73 — Potschappel: Tharandter Str. 19 — Mügeln: Bismarckstr. 25 — Chemnitz: Langestr. 29, Kronenstr. 7, Augustusbürger Str. 26

Fabrik: Ziegelstr. 7

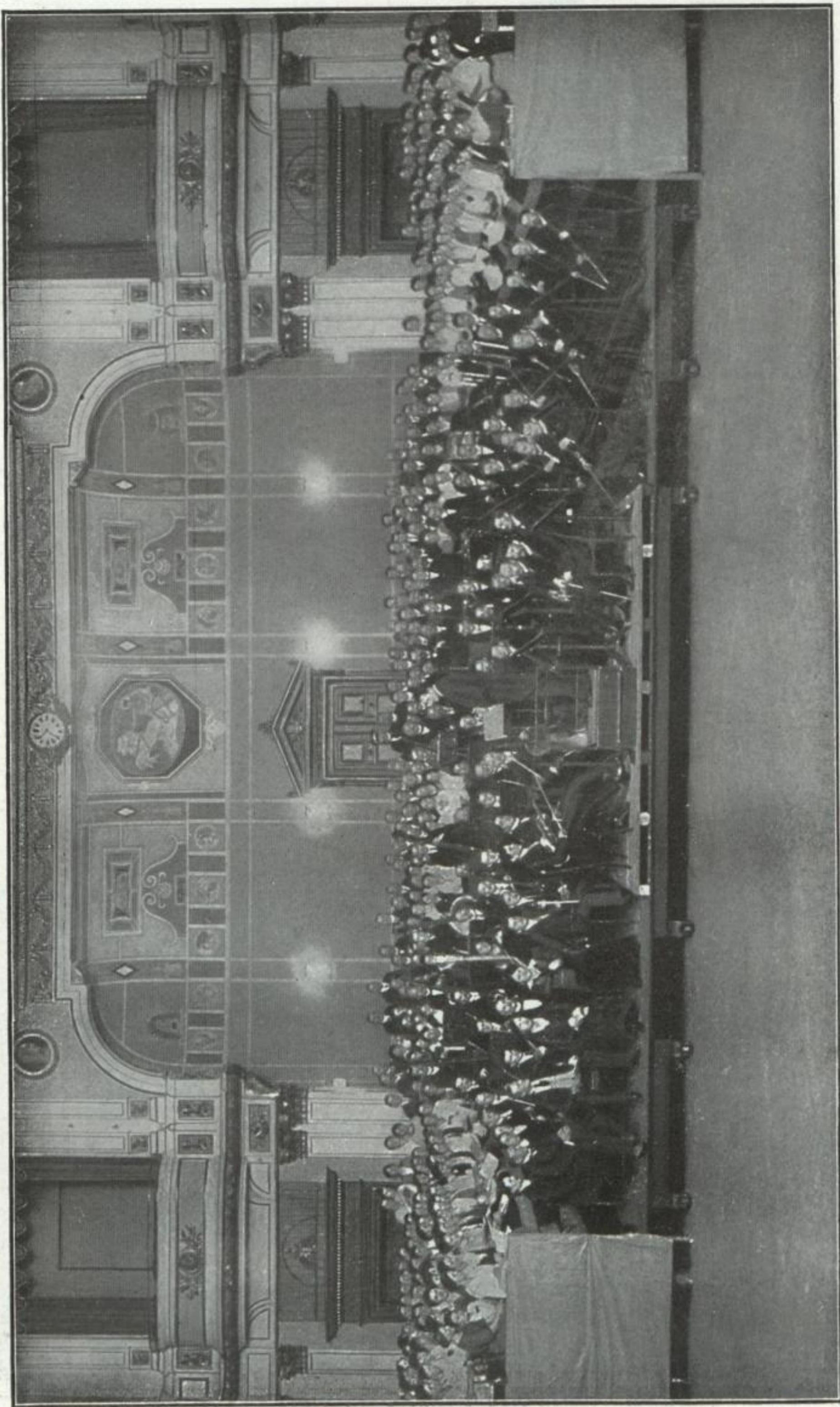

Orchester mit Chor (Dresdener Singakademie und Dresdener Männergesangsverein) und Solisten
anlässlich d. I. Sinfoniekonzerts (IX. Sinfonie v. Beethoven) am 16. Okt. 1915 i. Gewerbehau z. Dresden

Hugo Erfurth
Phot., Dresden



Blüthner Flügel und Pianinos

Ausgezeichnet mit nur ersten
Weltausstellungs-Preisen

Intern. Baufach-Ausstellung Leipzig 1913
„Kgl. Sächs. Staatspreis“

Prager Str. 12
Fernruf: Nr. 16378

Damen-Leib- und Monatsbinden

Gesundheitskorsetts, Hüftformer,
Brusthalter, Kinderleibchen,

Bidets, Beinbinden jeder Art,

Gummiunterlagen, Gummisauger
Friedens-Qual. — Windelhöschen

Kosmetische Artikel

Nur erstklassige Fabrikate empfiehlt

+ Maria Lindner +

Ringstraße 25

zwischen Rathausplatz u. Moritzstraße

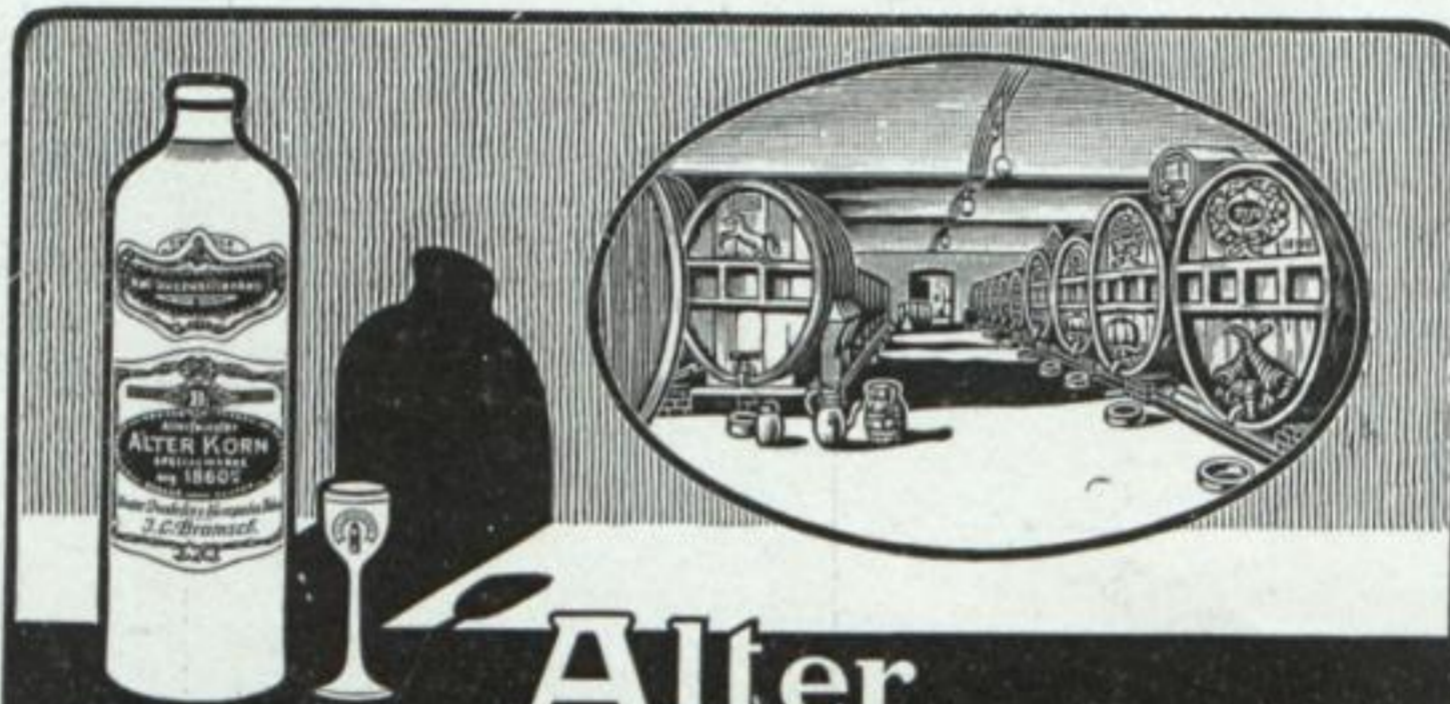

Alter Bramscher Korn

der Dresdner Presshefen- u. Kornspiritus-Fabrik
sonst J.L. Bramsch, Dresden

Druck, Verlag und alleinige Anzeigen-Annahme:
F. Emil Boden, G. m. b. H., Dresden-A., Pirnaische Straße 41

Ein eitler Wicht

**wer sich in eiserner Zeit
mit Gold behängt. Schafft
das Gold zu den Ankaufs-
stellen.**

*Die Goldankaufsstelle im neuen Rat-
hause vergütet den vollen Goldwert.*