

Sollensfragen in der ungarischen Delegation. In der ungarischen Delegation erwachte Graf Szarolyi wegen einer Interpellation Graf Szarolyi wegen einer Interpellation...

Zobedhurs von einem Schornstein. Bei dem Bau eines Schornsteins der Wäscherei der Norddeutschen Wollfabrik in Bremen...

Die Großmutter der Revolution. Von unserem Peteraburger - m-Mitarbeiter. St. Petersburg, 11. Dezember.

lich sei, und zwar einen gewissen Kismowa und eines Poloschens, die als Teilnehmer an Attentaten auf das Leben des Zaren Alexander II. ihre Strafen in Sibirien abtun...

Im Jahre 1906 kam die Polzlag einem Attentate gegen den vorgenannten Peteraburger Generalgouverneur Trepow auf die Spur und nahm zahlreiche Verhaftungen vor. Unter den verhafteten verdächtigsten Persönlichkeiten befand sich auch die Brichow-Broschkowka...

zunehmend ohne Minderung bis zum Schluss der Woche fort. Das 770 Millimeter übersteigende Maximum war nach der Historie zurückgewichen; aber obgleich es sich mit keinem Bereich über einen großen Teil des südlichen Mitteleuropas erstreckte, besetzten die milden Westwinde auf der Südseite der nördlichen Depression die Ostsee...

Der Automobilverkehr durch den Großen Garten ist vollständig verboten. Jetzt hat die Auto-Liga Zochlen in Dresden an den Landtag ein Gesuch um teilweise Aufhebung des Großen Gartens für den Automobilverkehr gerichtet.

Einzelheiten über das Jubiläum des Kaiserreiches in Zahlen. Die reichlich 700 000 Mk. Reingewinn des kaiserlichen Jubiläumstages verteilten sich verhältnismäßig auf die einzelnen Bundesländer...

Die Schaffung eines Volksparkes in Dresden. Wie durch Ueberlassung eines Teiles des Vororters Kammergutens zu ermöglichen, hat die Vereinigung zur Errichtung eines solchen Parkes in einer Petition an den sächsischen Landtag erbeten.

Vierhundert Jahre Baumeisterinnung. Den ausführlichen Bericht über die Jubiläumfeier der Innung der Baumeister in Dresden finden wir unter Peter auf Seite 11 dieser Ausgabe.

Der Verein zur Förderung Dresdens und des Fremdenverkehrs hat in seiner letzten Sitzung beschlossen, ein neues Verzeichnis der Dresdener Fremdenverkehrsvereine zu veröffentlichen...

Reinholdverkehr. Im Hinblick auf den während des Weihnachtstages erschwerten eintretenden Härten der Reiseverkehr wird zur Verhütung der sonst unvermeidlichen Störungen bei den Fahrartenausgabe und Gepäckaufnahmen der größten Bahnhöfe empfohlen, bereits am Tage vor der Abreise die Fahrkarten zu lösen und die Gepäckstücke aufzugeben...

Zoologischer Garten. Mitte dieser Woche ist wieder ein Transport von 14 Fellen-Pinguinen aus Südafrika hier eingetroffen. Die interessanten Vögel leben dort auf verhältnismäßig dem Seehunde vorgelegenen Inseln in gewöhnlichen Mengen und lassen sich sehr leicht fangen...

Wannung vor einem Stollenwinder. Verschiedene deutsche Zeitungen brachten kürzlich eine Annonce, monach für die Deutsche Reichswehr einer "Faktor" in London ein Lagerverwalter gesucht werde und Bewerbungen an G. J. C. Marshall in London E. C. 2 Brook Street, Kensington Road, zu richten seien...

Das Wetter der Woche. Das beispiellos zu nennen ist in diesem Jahre die Höhe der Temperaturen, die fast liegen, das man kaum den Eindruck der wintertypischen Erscheinung empfindet. Der Einfluss dieser abnormen Erscheinung macht sich auch in der Vegetation bemerkbar...

Emil Krause, der bekannte Dresdener Pianist, hat seiner vor anderthalb Jahren im Dresdener Tonkünstlerverein durch Wunderlich mit großem Beifall den Kauf gegebener Noten-Eute im alten Stil eine ebenso im modernen Stil folgen lassen, die jedoch im Verlag J. D. Zimmermann-Berlin erschienen ist...

Im Heringsleben werden wieder nördlich die Dresdener Dr. Maria Wegel über. Die nördliche Bedeutung der Kermel in den Heringsleben unter dem Namen "Heringsleben" wird Professor Wegel etwa 100 Jahre früher nach Heringsleben aus der Zeit Kaiser Friedrichs I. als heringsleben bezeichnete gemeinsame Aufnahmen von Heringsleben (Heringsleben, Heringsleben und Heringsleben) an der Ostsee...

Die gegenwärtige Ausdehnung in deren Mittelpunkt Sammlungen von Heringsleben, die Dresdener Dr. Maria Wegel über. Die nördliche Bedeutung der Kermel in den Heringsleben unter dem Namen "Heringsleben" wird Professor Wegel etwa 100 Jahre früher nach Heringsleben aus der Zeit Kaiser Friedrichs I. als heringsleben bezeichnete gemeinsame Aufnahmen von Heringsleben (Heringsleben, Heringsleben und Heringsleben) an der Ostsee...

Die gegenwärtige Ausdehnung in deren Mittelpunkt Sammlungen von Heringsleben, die Dresdener Dr. Maria Wegel über. Die nördliche Bedeutung der Kermel in den Heringsleben unter dem Namen "Heringsleben" wird Professor Wegel etwa 100 Jahre früher nach Heringsleben aus der Zeit Kaiser Friedrichs I. als heringsleben bezeichnete gemeinsame Aufnahmen von Heringsleben (Heringsleben, Heringsleben und Heringsleben) an der Ostsee...

Die gegenwärtige Ausdehnung in deren Mittelpunkt Sammlungen von Heringsleben, die Dresdener Dr. Maria Wegel über. Die nördliche Bedeutung der Kermel in den Heringsleben unter dem Namen "Heringsleben" wird Professor Wegel etwa 100 Jahre früher nach Heringsleben aus der Zeit Kaiser Friedrichs I. als heringsleben bezeichnete gemeinsame Aufnahmen von Heringsleben (Heringsleben, Heringsleben und Heringsleben) an der Ostsee...

Die gegenwärtige Ausdehnung in deren Mittelpunkt Sammlungen von Heringsleben, die Dresdener Dr. Maria Wegel über. Die nördliche Bedeutung der Kermel in den Heringsleben unter dem Namen "Heringsleben" wird Professor Wegel etwa 100 Jahre früher nach Heringsleben aus der Zeit Kaiser Friedrichs I. als heringsleben bezeichnete gemeinsame Aufnahmen von Heringsleben (Heringsleben, Heringsleben und Heringsleben) an der Ostsee...

Die gegenwärtige Ausdehnung in deren Mittelpunkt Sammlungen von Heringsleben, die Dresdener Dr. Maria Wegel über. Die nördliche Bedeutung der Kermel in den Heringsleben unter dem Namen "Heringsleben" wird Professor Wegel etwa 100 Jahre früher nach Heringsleben aus der Zeit Kaiser Friedrichs I. als heringsleben bezeichnete gemeinsame Aufnahmen von Heringsleben (Heringsleben, Heringsleben und Heringsleben) an der Ostsee...

Die gegenwärtige Ausdehnung in deren Mittelpunkt Sammlungen von Heringsleben, die Dresdener Dr. Maria Wegel über. Die nördliche Bedeutung der Kermel in den Heringsleben unter dem Namen "Heringsleben" wird Professor Wegel etwa 100 Jahre früher nach Heringsleben aus der Zeit Kaiser Friedrichs I. als heringsleben bezeichnete gemeinsame Aufnahmen von Heringsleben (Heringsleben, Heringsleben und Heringsleben) an der Ostsee...

Die gegenwärtige Ausdehnung in deren Mittelpunkt Sammlungen von Heringsleben, die Dresdener Dr. Maria Wegel über. Die nördliche Bedeutung der Kermel in den Heringsleben unter dem Namen "Heringsleben" wird Professor Wegel etwa 100 Jahre früher nach Heringsleben aus der Zeit Kaiser Friedrichs I. als heringsleben bezeichnete gemeinsame Aufnahmen von Heringsleben (Heringsleben, Heringsleben und Heringsleben) an der Ostsee...

Neues vom Tage. Kitzbühler auf dem Dachboden des Polizeipräsidiums. In der Nacht auf gestern wurde die Polizeikommission des Kitzbühler Polizeipräsidiums durch einen Einbruch in den Dachboden des Polizeipräsidiums in Kitzbühler durch einen Einbruch...

Ein englischer Streik. In Leeds sind über 600 hässliche Angestellte in den Kassen und getreten, was zur Folge hat, dass abends die elektrische Beleuchtung verlagerte und die gesamte Stadt, alle Geschäfte und Werkstätten in tiefer Dunkelheit liegen...

Ein englischer Streik. In Leeds sind über 600 hässliche Angestellte in den Kassen und getreten, was zur Folge hat, dass abends die elektrische Beleuchtung verlagerte und die gesamte Stadt, alle Geschäfte und Werkstätten in tiefer Dunkelheit liegen...

Ein englischer Streik. In Leeds sind über 600 hässliche Angestellte in den Kassen und getreten, was zur Folge hat, dass abends die elektrische Beleuchtung verlagerte und die gesamte Stadt, alle Geschäfte und Werkstätten in tiefer Dunkelheit liegen...

Ein englischer Streik. In Leeds sind über 600 hässliche Angestellte in den Kassen und getreten, was zur Folge hat, dass abends die elektrische Beleuchtung verlagerte und die gesamte Stadt, alle Geschäfte und Werkstätten in tiefer Dunkelheit liegen...

Was Gassen und den Grenzanden. In der Gasse (Wahlbezirk) am 19. Dezember 1913...

in Aussicht, sobald die höchsten Kollegen der Verwaltung...

le. Ehemal. (Ein Kreis erforscht) Bei Schneemannhausen wurde der 78 Jahre alte...

y. Georgsmade. (Interessante Alpen-Expedition) Der durch die Humboldt-Expedition...

u. Andweid. (Lebend gewordener Blinder) Im Goldenen bei Arnsdorf...

Uhren Ketten Ringe Moll. goldene Herrenketten, goldene Damenketten, goldplattierte Ketten, Goldkettchen, Silberne Herrenketten, Silberne Damenketten.

500 Damen u. Herren!! sensationellen Manège-Schauspiels Napoleon Bonaparte und seine Frauen im Sarrasani-Theater...

photogr. Apparat, Bettfedern, Daunen, Inletts u. fertige Betten, Freiberger Platz 24, Photogr. Apparat, Herren-Rad mit Freilauf, Waschmaschine, Linoleum-Läufer, Schreibmaschin-Arbeiten.

Diplomaten-Schreibtisch, Kaufgesuche, Kaufe, el. Wirtschaft, Geschäfte aller Art, Deutsche Schäferhündin, Zwerghäufigkeit, Pappenscheibe u. Wagen, Christbaumkroze, Weibliche, Stellen suchen, Kaufmann, Geschäftskontakte.

Anlegerinnen, Strohhutnäherinnen, Nathan Friedmann, Tatzberg 5, Geübte Strohhutnäherinnen.

Schreibmaschin-Arbeiten, Musikkorps, Registrator, Christbaumkroze, Weibliche, Stellen suchen, Kaufmann, Geschäftskontakte.

Alte Gebisse, Gold, Goldschmied, Alte Gebisse, Gold, Goldschmied, Alte Gebisse, Gold, Goldschmied.

Suche nach... (various small ads for services and goods)

Suche nach... (various small ads for services and goods)

Suche nach... (various small ads for services and goods)

Suche nach... (various small ads for services and goods)

Suche nach... (various small ads for services and goods)

Suche nach... (various small ads for services and goods)

Suche nach... (various small ads for services and goods)

Suche nach... (various small ads for services and goods)

Suche nach... (various small ads for services and goods)

Suche nach... (various small ads for services and goods)

Suche nach... (various small ads for services and goods)

Suche nach... (various small ads for services and goods)

Handschuhe u. Krawatten

die beliebtesten und praktischsten Weihnachtsgeschenke:

- Damen-Glacé, in Lammleder, farbig, 2 Druckknöpfe Paar 1.90
- 3 Paar, in elegantem Geschenk-Karton 3.70.
- Damen-Glacé, farbig, schwarz und weiß, in Qualität, elegante Ausstattung (3 Paar in elegantem Geschenk-Karton 6.75) Paar 2.40
- Damen-Waschleder, praktischer Winterhandschuh, in hell und dunkel Paar 2.25
- Weiße Ball-Glacé für 1/2 Aermel 3.00, für 3/4 Aermel 3.50 und 2.90
- Herrn-Glacé, mit und ohne Futter, gute Qualität Paar von 2.00 an
- Herrn-Waschleder, mit Wasser und Seife zu waschen Paar von 2.25 an

- Selbstbinder, offene Form, in guter Seidenqualität, aparte Dessins, Stück 1.50, 1.25, 1.00 und 95 J
- Selbstbinder, große, breite, offene Form, in erstklassigen Qualitäten, herrliche Dessins, das allerneueste 4.50, 3.50, 2.50, 2.00 und 1.75
- Selbstbinder, amerikanische Form, schicke Dessins, 120 cm lang 2.50, 2.00 und 1.50
- Regattes, Seide, elegante Formen, reizende Muster 3.00, 2.50, 2.00, 1.50 und 1.00
- Plastrons, moderne Fassons, elegante Dessins 3.50, 2.50, 1.50 und 1.00
- Kragenschoner, in Seide und Kunstseide gestrickt, weiß, schwarz u. reizende Modifarben von 1.50 bis zu den schwersten Seidenqualitäten!

1 Handschuh-Abonnement ist das beliebteste Geschenk!

Bekannt billige Preise!

Bekannt billige Preise!

Buchholdu.Co. Wilsdrufferstrasse 12

Frödrich u. Hiekel

Dentisten
Waisenhausstr. 22, II Fernruf 29083.
K. Günzels Zahnpraxis
Wettinerstr. 8, I.
Nacht-Zahnarzt mit u. ohne Zahn.
Plombieren und Zahnziehen
mit lokaler Betäubung. 2477

Zahnpraxis Max Wagner
19, I. Wettinerstrasse, Dresden. Fernruf 16994.
Spezialität: Zahnziehen in örtlicher Betäubung.
Zahnziehen in östlicher Betäubung, u. Plombierungen.
Leichte Zahlungsweise. 2102

20000 Zahnkranke,
die in meinen Ateliers behandelt wurden, empfehlen
meine Zahnpraxis der schonenden Behandlung,
mäßigen Preise und leichten Zahlung wegen.
Zahnpraxis Max Flach, Dresden
Altstadt: Amalienstrasse 3, II, am Pirnaischen Platz, neben dem Kaiserpalast. Tel. 29507.
Neustadt: (2086) Dautner Strasse 14, nächst Kurfürsten- und Markgrafenstrasse. Tel. 29710.

Zähne
unter Garantie für guten Sitz u. Brauchbarkeit beim Essen.
Halbbare Plomben, Stiftzähne etc.
Fast schmerzloses Zahnziehen (besonders für ängstliche u. nervöse Personen).
Zahn-Praxis Britannia
Marshallstrasse 11, Nähe Amalienplatz. - Telefon 11-29.
Zahnschmerz beseitigt sofort durch Wollman'sches Zahn- u. Zahn-Extrakt. - Kein Schmerz!

Naturheilstalt Zukunft
gegründet 1893. Hohe Strasse 73. Telefon 16346.
Nervenkrankheiten,
Wagen-, Farn-, Fungus-, Veber-, Heren-, Wiken- und Gesehtkrankheiten, Haut- und Nervenkrankheiten, Verdauungs-, primäre und sekundäre Syphilis, Rheumatismus und alle Zahndentisteleiden, Rückenmarksleiden und Polymyositis, Myositis, Chorea, Hysterie und Schilddrüsenerkrankungen aller Art, Nerven- und Infektionskrankheiten, Behandlung von Brustkrankheiten nach Ziemer-Brandt und neueren Behandlungsmethoden, Kranke werden hier und zuhause, Reiche Einwohnungen, Wählig Bettel, Besondere: 10-12 und 3-5 Uhr. - Möblierte Bezugs- u. Karl Schüller, Anna Schüller, Retirebelfundgründer für Frauenkrankheiten

Heil-
Lunde, alban. geg. Aste, Jahn- u. Kapfner, Darsandl, Rothgapp.
Postkarten
mit Photographie, 4 St. 1.20, 2 St. 1.80, 3 St. 2.40, 4 St. 3.00, 5 St. 3.60, 6 St. 4.20, 7 St. 4.80, 8 St. 5.40, 9 St. 6.00, 10 St. 6.60, 11 St. 7.20, 12 St. 7.80, 13 St. 8.40, 14 St. 9.00, 15 St. 9.60, 16 St. 10.20, 17 St. 10.80, 18 St. 11.40, 19 St. 12.00, 20 St. 12.60, 21 St. 13.20, 22 St. 13.80, 23 St. 14.40, 24 St. 15.00, 25 St. 15.60, 26 St. 16.20, 27 St. 16.80, 28 St. 17.40, 29 St. 18.00, 30 St. 18.60, 31 St. 19.20, 32 St. 19.80, 33 St. 20.40, 34 St. 21.00, 35 St. 21.60, 36 St. 22.20, 37 St. 22.80, 38 St. 23.40, 39 St. 24.00, 40 St. 24.60, 41 St. 25.20, 42 St. 25.80, 43 St. 26.40, 44 St. 27.00, 45 St. 27.60, 46 St. 28.20, 47 St. 28.80, 48 St. 29.40, 49 St. 30.00, 50 St. 30.60, 51 St. 31.20, 52 St. 31.80, 53 St. 32.40, 54 St. 33.00, 55 St. 33.60, 56 St. 34.20, 57 St. 34.80, 58 St. 35.40, 59 St. 36.00, 60 St. 36.60, 61 St. 37.20, 62 St. 37.80, 63 St. 38.40, 64 St. 39.00, 65 St. 39.60, 66 St. 40.20, 67 St. 40.80, 68 St. 41.40, 69 St. 42.00, 70 St. 42.60, 71 St. 43.20, 72 St. 43.80, 73 St. 44.40, 74 St. 45.00, 75 St. 45.60, 76 St. 46.20, 77 St. 46.80, 78 St. 47.40, 79 St. 48.00, 80 St. 48.60, 81 St. 49.20, 82 St. 49.80, 83 St. 50.40, 84 St. 51.00, 85 St. 51.60, 86 St. 52.20, 87 St. 52.80, 88 St. 53.40, 89 St. 54.00, 90 St. 54.60, 91 St. 55.20, 92 St. 55.80, 93 St. 56.40, 94 St. 57.00, 95 St. 57.60, 96 St. 58.20, 97 St. 58.80, 98 St. 59.40, 99 St. 60.00, 100 St. 60.60, 101 St. 61.20, 102 St. 61.80, 103 St. 62.40, 104 St. 63.00, 105 St. 63.60, 106 St. 64.20, 107 St. 64.80, 108 St. 65.40, 109 St. 66.00, 110 St. 66.60, 111 St. 67.20, 112 St. 67.80, 113 St. 68.40, 114 St. 69.00, 115 St. 69.60, 116 St. 70.20, 117 St. 70.80, 118 St. 71.40, 119 St. 72.00, 120 St. 72.60, 121 St. 73.20, 122 St. 73.80, 123 St. 74.40, 124 St. 75.00, 125 St. 75.60, 126 St. 76.20, 127 St. 76.80, 128 St. 77.40, 129 St. 78.00, 130 St. 78.60, 131 St. 79.20, 132 St. 79.80, 133 St. 80.40, 134 St. 81.00, 135 St. 81.60, 136 St. 82.20, 137 St. 82.80, 138 St. 83.40, 139 St. 84.00, 140 St. 84.60, 141 St. 85.20, 142 St. 85.80, 143 St. 86.40, 144 St. 87.00, 145 St. 87.60, 146 St. 88.20, 147 St. 88.80, 148 St. 89.40, 149 St. 90.00, 150 St. 90.60, 151 St. 91.20, 152 St. 91.80, 153 St. 92.40, 154 St. 93.00, 155 St. 93.60, 156 St. 94.20, 157 St. 94.80, 158 St. 95.40, 159 St. 96.00, 160 St. 96.60, 161 St. 97.20, 162 St. 97.80, 163 St. 98.40, 164 St. 99.00, 165 St. 99.60, 166 St. 100.20, 167 St. 100.80, 168 St. 101.40, 169 St. 102.00, 170 St. 102.60, 171 St. 103.20, 172 St. 103.80, 173 St. 104.40, 174 St. 105.00, 175 St. 105.60, 176 St. 106.20, 177 St. 106.80, 178 St. 107.40, 179 St. 108.00, 180 St. 108.60, 181 St. 109.20, 182 St. 109.80, 183 St. 110.40, 184 St. 111.00, 185 St. 111.60, 186 St. 112.20, 187 St. 112.80, 188 St. 113.40, 189 St. 114.00, 190 St. 114.60, 191 St. 115.20, 192 St. 115.80, 193 St. 116.40, 194 St. 117.00, 195 St. 117.60, 196 St. 118.20, 197 St. 118.80, 198 St. 119.40, 199 St. 120.00, 200 St. 120.60, 201 St. 121.20, 202 St. 121.80, 203 St. 122.40, 204 St. 123.00, 205 St. 123.60, 206 St. 124.20, 207 St. 124.80, 208 St. 125.40, 209 St. 126.00, 210 St. 126.60, 211 St. 127.20, 212 St. 127.80, 213 St. 128.40, 214 St. 129.00, 215 St. 129.60, 216 St. 130.20, 217 St. 130.80, 218 St. 131.40, 219 St. 132.00, 220 St. 132.60, 221 St. 133.20, 222 St. 133.80, 223 St. 134.40, 224 St. 135.00, 225 St. 135.60, 226 St. 136.20, 227 St. 136.80, 228 St. 137.40, 229 St. 138.00, 230 St. 138.60, 231 St. 139.20, 232 St. 139.80, 233 St. 140.40, 234 St. 141.00, 235 St. 141.60, 236 St. 142.20, 237 St. 142.80, 238 St. 143.40, 239 St. 144.00, 240 St. 144.60, 241 St. 145.20, 242 St. 145.80, 243 St. 146.40, 244 St. 147.00, 245 St. 147.60, 246 St. 148.20, 247 St. 148.80, 248 St. 149.40, 249 St. 150.00, 250 St. 150.60, 251 St. 151.20, 252 St. 151.80, 253 St. 152.40, 254 St. 153.00, 255 St. 153.60, 256 St. 154.20, 257 St. 154.80, 258 St. 155.40, 259 St. 156.00, 260 St. 156.60, 261 St. 157.20, 262 St. 157.80, 263 St. 158.40, 264 St. 159.00, 265 St. 159.60, 266 St. 160.20, 267 St. 160.80, 268 St. 161.40, 269 St. 162.00, 270 St. 162.60, 271 St. 163.20, 272 St. 163.80, 273 St. 164.40, 274 St. 165.00, 275 St. 165.60, 276 St. 166.20, 277 St. 166.80, 278 St. 167.40, 279 St. 168.00, 280 St. 168.60, 281 St. 169.20, 282 St. 169.80, 283 St. 170.40, 284 St. 171.00, 285 St. 171.60, 286 St. 172.20, 287 St. 172.80, 288 St. 173.40, 289 St. 174.00, 290 St. 174.60, 291 St. 175.20, 292 St. 175.80, 293 St. 176.40, 294 St. 177.00, 295 St. 177.60, 296 St. 178.20, 297 St. 178.80, 298 St. 179.40, 299 St. 180.00, 300 St. 180.60, 301 St. 181.20, 302 St. 181.80, 303 St. 182.40, 304 St. 183.00, 305 St. 183.60, 306 St. 184.20, 307 St. 184.80, 308 St. 185.40, 309 St. 186.00, 310 St. 186.60, 311 St. 187.20, 312 St. 187.80, 313 St. 188.40, 314 St. 189.00, 315 St. 189.60, 316 St. 190.20, 317 St. 190.80, 318 St. 191.40, 319 St. 192.00, 320 St. 192.60, 321 St. 193.20, 322 St. 193.80, 323 St. 194.40, 324 St. 195.00, 325 St. 195.60, 326 St. 196.20, 327 St. 196.80, 328 St. 197.40, 329 St. 198.00, 330 St. 198.60, 331 St. 199.20, 332 St. 199.80, 333 St. 200.40, 334 St. 201.00, 335 St. 201.60, 336 St. 202.20, 337 St. 202.80, 338 St. 203.40, 339 St. 204.00, 340 St. 204.60, 341 St. 205.20, 342 St. 205.80, 343 St. 206.40, 344 St. 207.00, 345 St. 207.60, 346 St. 208.20, 347 St. 208.80, 348 St. 209.40, 349 St. 210.00, 350 St. 210.60, 351 St. 211.20, 352 St. 211.80, 353 St. 212.40, 354 St. 213.00, 355 St. 213.60, 356 St. 214.20, 357 St. 214.80, 358 St. 215.40, 359 St. 216.00, 360 St. 216.60, 361 St. 217.20, 362 St. 217.80, 363 St. 218.40, 364 St. 219.00, 365 St. 219.60, 366 St. 220.20, 367 St. 220.80, 368 St. 221.40, 369 St. 222.00, 370 St. 222.60, 371 St. 223.20, 372 St. 223.80, 373 St. 224.40, 374 St. 225.00, 375 St. 225.60, 376 St. 226.20, 377 St. 226.80, 378 St. 227.40, 379 St. 228.00, 380 St. 228.60, 381 St. 229.20, 382 St. 229.80, 383 St. 230.40, 384 St. 231.00, 385 St. 231.60, 386 St. 232.20, 387 St. 232.80, 388 St. 233.40, 389 St. 234.00, 390 St. 234.60, 391 St. 235.20, 392 St. 235.80, 393 St. 236.40, 394 St. 237.00, 395 St. 237.60, 396 St. 238.20, 397 St. 238.80, 398 St. 239.40, 399 St. 240.00, 400 St. 240.60, 401 St. 241.20, 402 St. 241.80, 403 St. 242.40, 404 St. 243.00, 405 St. 243.60, 406 St. 244.20, 407 St. 244.80, 408 St. 245.40, 409 St. 246.00, 410 St. 246.60, 411 St. 247.20, 412 St. 247.80, 413 St. 248.40, 414 St. 249.00, 415 St. 249.60, 416 St. 250.20, 417 St. 250.80, 418 St. 251.40, 419 St. 252.00, 420 St. 252.60, 421 St. 253.20, 422 St. 253.80, 423 St. 254.40, 424 St. 255.00, 425 St. 255.60, 426 St. 256.20, 427 St. 256.80, 428 St. 257.40, 429 St. 258.00, 430 St. 258.60, 431 St. 259.20, 432 St. 259.80, 433 St. 260.40, 434 St. 261.00, 435 St. 261.60, 436 St. 262.20, 437 St. 262.80, 438 St. 263.40, 439 St. 264.00, 440 St. 264.60, 441 St. 265.20, 442 St. 265.80, 443 St. 266.40, 444 St. 267.00, 445 St. 267.60, 446 St. 268.20, 447 St. 268.80, 448 St. 269.40, 449 St. 270.00, 450 St. 270.60, 451 St. 271.20, 452 St. 271.80, 453 St. 272.40, 454 St. 273.00, 455 St. 273.60, 456 St. 274.20, 457 St. 274.80, 458 St. 275.40, 459 St. 276.00, 460 St. 276.60, 461 St. 277.20, 462 St. 277.80, 463 St. 278.40, 464 St. 279.00, 465 St. 279.60, 466 St. 280.20, 467 St. 280.80, 468 St. 281.40, 469 St. 282.00, 470 St. 282.60, 471 St. 283.20, 472 St. 283.80, 473 St. 284.40, 474 St. 285.00, 475 St. 285.60, 476 St. 286.20, 477 St. 286.80, 478 St. 287.40, 479 St. 288.00, 480 St. 288.60, 481 St. 289.20, 482 St. 289.80, 483 St. 290.40, 484 St. 291.00, 485 St. 291.60, 486 St. 292.20, 487 St. 292.80, 488 St. 293.40, 489 St. 294.00, 490 St. 294.60, 491 St. 295.20, 492 St. 295.80, 493 St. 296.40, 494 St. 297.00, 495 St. 297.60, 496 St. 298.20, 497 St. 298.80, 498 St. 299.40, 499 St. 300.00, 500 St. 300.60, 501 St. 301.20, 502 St. 301.80, 503 St. 302.40, 504 St. 303.00, 505 St. 303.60, 506 St. 304.20, 507 St. 304.80, 508 St. 305.40, 509 St. 306.00, 510 St. 306.60, 511 St. 307.20, 512 St. 307.80, 513 St. 308.40, 514 St. 309.00, 515 St. 309.60, 516 St. 310.20, 517 St. 310.80, 518 St. 311.40, 519 St. 312.00, 520 St. 312.60, 521 St. 313.20, 522 St. 313.80, 523 St. 314.40, 524 St. 315.00, 525 St. 315.60, 526 St. 316.20, 527 St. 316.80, 528 St. 317.40, 529 St. 318.00, 530 St. 318.60, 531 St. 319.20, 532 St. 319.80, 533 St. 320.40, 534 St. 321.00, 535 St. 321.60, 536 St. 322.20, 537 St. 322.80, 538 St. 323.40, 539 St. 324.00, 540 St. 324.60, 541 St. 325.20, 542 St. 325.80, 543 St. 326.40, 544 St. 327.00, 545 St. 327.60, 546 St. 328.20, 547 St. 328.80, 548 St. 329.40, 549 St. 330.00, 550 St. 330.60, 551 St. 331.20, 552 St. 331.80, 553 St. 332.40, 554 St. 333.00, 555 St. 333.60, 556 St. 334.20, 557 St. 334.80, 558 St. 335.40, 559 St. 336.00, 560 St. 336.60, 561 St. 337.20, 562 St. 337.80, 563 St. 338.40, 564 St. 339.00, 565 St. 339.60, 566 St. 340.20, 567 St. 340.80, 568 St. 341.40, 569 St. 342.00, 570 St. 342.60, 571 St. 343.20, 572 St. 343.80, 573 St. 344.40, 574 St. 345.00, 575 St. 345.60, 576 St. 346.20, 577 St. 346.80, 578 St. 347.40, 579 St. 348.00, 580 St. 348.60, 581 St. 349.20, 582 St. 349.80, 583 St. 350.40, 584 St. 351.00, 585 St. 351.60, 586 St. 352.20, 587 St. 352.80, 588 St. 353.40, 589 St. 354.00, 590 St. 354.60, 591 St. 355.20, 592 St. 355.80, 593 St. 356.40, 594 St. 357.00, 595 St. 357.60, 596 St. 358.20, 597 St. 358.80, 598 St. 359.40, 599 St. 360.00, 600 St. 360.60, 601 St. 361.20, 602 St. 361.80, 603 St. 362.40, 604 St. 363.00, 605 St. 363.60, 606 St. 364.20, 607 St. 364.80, 608 St. 365.40, 609 St. 366.00, 610 St. 366.60, 611 St. 367.20, 612 St. 367.80, 613 St. 368.40, 614 St. 369.00, 615 St. 369.60, 616 St. 370.20, 617 St. 370.80, 618 St. 371.40, 619 St. 372.00, 620 St. 372.60, 621 St. 373.20, 622 St. 373.80, 623 St. 374.40, 624 St. 375.00, 625 St. 375.60, 626 St. 376.20, 627 St. 376.80, 628 St. 377.40, 629 St. 378.00, 630 St. 378.60, 631 St. 379.20, 632 St. 379.80, 633 St. 380.40, 634 St. 381.00, 635 St. 381.60, 636 St. 382.20, 637 St. 382.80, 638 St. 383.40, 639 St. 384.00, 640 St. 384.60, 641 St. 385.20, 642 St. 385.80, 643 St. 386.40, 644 St. 387.00, 645 St. 387.60, 646 St. 388.20, 647 St. 388.80, 648 St. 389.40, 649 St. 390.00, 650 St. 390.60, 651 St. 391.20, 652 St. 391.80, 653 St. 392.40, 654 St. 393.00, 655 St. 393.60, 656 St. 394.20, 657 St. 394.80, 658 St. 395.40, 659 St. 396.00, 660 St. 396.60, 661 St. 397.20, 662 St. 397.80, 663 St. 398.40, 664 St. 399.00, 665 St. 399.60, 666 St. 400.20, 667 St. 400.80, 668 St. 401.40, 669 St. 402.00, 670 St. 402.60, 671 St. 403.20, 672 St. 403.80, 673 St. 404.40, 674 St. 405.00, 675 St. 405.60, 676 St. 406.20, 677 St. 406.80, 678 St. 407.40, 679 St. 408.00, 680 St. 408.60, 681 St. 409.20, 682 St. 409.80, 683 St. 410.40, 684 St. 411.00, 685 St. 411.60, 686 St. 412.20, 687 St. 412.80, 688 St. 413.40, 689 St. 414.00, 690 St. 414.60, 691 St. 415.20, 692 St. 415.80, 693 St. 416.40, 694 St. 417.00, 695 St. 417.60, 696 St. 418.20, 697 St. 418.80, 698 St. 419.40, 699 St. 420.00, 700 St. 420.60, 701 St. 421.20, 702 St. 421.80, 703 St. 422.40, 704 St. 423.00, 705 St. 423.60, 706 St. 424.20, 707 St. 424.80, 708 St. 425.40, 709 St. 426.00, 710 St. 426.60, 711 St. 427.20, 712 St. 427.80, 713 St. 428.40, 714 St. 429.00, 715 St. 429.60, 716 St. 430.20, 717 St. 430.80, 718 St. 431.40, 719 St. 432.00, 720 St. 432.60, 721 St. 433.20, 722 St. 433.80, 723 St. 434.40, 724 St. 435.00, 725 St. 435.60, 726 St. 436.20, 727 St. 436.80, 728 St. 437.40, 729 St. 438.00, 730 St. 438.60, 731 St. 439.20, 732 St. 439.80, 733 St. 440.40, 734 St. 441.00, 735 St. 441.60, 736 St. 442.20, 737 St. 442.80, 738 St. 443.40, 739 St. 444.00, 740 St. 444.60, 741 St. 445.20, 742 St. 445.80, 743 St. 446.40, 744 St. 447.00, 745 St. 447.60, 746 St. 448.20, 747 St. 448.80, 748 St. 449.40, 749 St. 450.00, 750 St. 450.60, 751 St. 451.20, 752 St. 451.80, 753 St. 452.40, 754 St. 453.00, 755 St. 453.60, 756 St. 454.20, 757 St. 454.80, 758 St. 455.40, 759 St. 456

Licht-Spiele
Waisenhausstr. 22
Fernspr. 17387
Dir.: J. Wilhelm
Von 3 bis 11 Uhr
ausgebrochen Vorführungen.

ASTA NIELSEN

in der Hauptrolle des mimischen Schauspiels **„Die Film-Primadonna“**
Ausserdem: **Neue sprechende Films Gaumont**
und der weitere vielseitige Spielplan.

Licht-Spiele
Waisenhausstr. 22
Fernspr. 17387
Dir.: J. Wilhelm
Von 3 bis 11 Uhr
ausgebrochen Vorführungen.

Sarrasani-Theater
Geste 2 Vorstellungen, 4 u. 8.20 Uhr:
Die Weltattraktion
Marie Antoinette
(Tod Bernadottes einer Königin).
Sensationsaufmachung in 9 Bildern. Spielt in
ihrem Revolutionsjahr 1793.
Sensational Warenhaus Herzfeld und Zagehelle.

Königshof.
Geste 2 Vorstellungen. Anfang 4 u. 8 Uhr.
Oscar Junghähnel's
beliebte Sänger u. Schauspieler
in beiden Vorstellungen
das sensationelle dreitägige Weihnachtsstück
Der schwarze Jäger oder
Der Gang auf die Teufelskuppe in der Christnacht
von Colar Junghähnel.
Vorher der grosse neue Solotell.
Weihnachts-Operette. Vorzüglicher Erfolg.
Abends Vorzugskarten ungültig.
Im Ballsaal von 8-12 Uhr
Schneidige Ballmusik
von der Kapellmeisterin A. Köhler.
Sonntag: Eintritt mit Tanz Karten 75 Pf., Damen 40 Pf.
Sonntag: Eintritt mit Tanz Karten 60 Pf., Damen 30 Pf.

Schillergarten Blasewitz
Houte von 4-11 Uhr
Künstler-Konzert
Verzügliche Spisen. Ausschank echter Biere.
Reichhaltiges Koalitorei-Süffelt.
C. Siebert.

Uhren und Goldwaren
auf bequeme Teilzahlung
Vgl. Schilling, Goldschmied Gille, Döblich, 55, 56, 63

Mühlberg
Praktische Festgeschenke für Herren
Geschmackvolle Neuheiten in bunten Unterzeugen in Wolle und Flor. + Bestbewährte Qualitäten in jeder Größe
Letzte Neuheit
fein gerippte Flor-Garnituren in modernen Farben, enganliegend von vorzüglichem Sitz
+ Hemden, Jacken, + Beinkleider in Wolle, Wigoane und Baumwolle in jeder Größe und Preislage
Bekannt solide Erzeugnisse
Herrn Mühlberg
Kgl. Sächs., Kgl. Russ., Herzogl. u. Fürstl. Hoflieferant
Wallstraße Webergasse Scheffelstraße
Mühlberg

Musikwarenhaus C. A. Bauer
Dresden-Neust., Hauptstr. 27.
Gegründet 1850.
C. A. Bauers Goldklang - Lauten von Mk. 25.- an
Echte Hal. Mandolinen v. Mk. 12.- an
Blarren. Spezialkatalog gratis und franko
Neueste Musikwerke mit u. ohne Glockenspiel von Mk. 12.- an
Pro-potte gratis und franko
Illustr. Kataloge gratis und franko
Anerkannt grösstes Spezialhaus für alle Musikwaren mit eigener Fabrikation u. Reparaturwerkstatt.
Telephon 29 181
Schallplatten
stets neueste Schläger mit Künstleraufnahmen u. Mk. 1.25, 2.20, 3.30
Herrliche Weihnachtsaufnahmen, mit Glockengeläute
Verzeichnisse gratis
Zithern
vermitt. unterlegbarer Notenblätter sofort zu spielen nur 8. Fabrikat. signe Marke, von Mk. 8.50, 12.50, 15, 18, 25, 30. Hierzu grösste Notenblätterauswahl.
Konzert-Zithern von Mk. 16.- an
Man beachte meine 3 Schaufenster!
C. A. Bauer's weltberühmte Musik- und Sprechapparate
In grossartiger Auswahl.
Garantiert prachtvoller Klang in verschieden. Tonstärken 25, 30, 35, 40, 50 usw. nach neuesten Spezialkatalog.
Deberzeugen Sie sich selbst, dass Bauer's trichterlose Original-Sprechapparate die besten sind.
Glänzende Zeugnisse aus allen Weltteilen. **Grammophone.**

Heute Sonntag sind die Geschäftsräume von 11 Uhr an geöffnet

Russische Handlung

Reifbahnstr. 4. Leichsenring, Dresden-A. Reifbahnstr. 4.

Astrachaner Kaviar in hochfeinen Qualitäten, graukörnig, Pfund 10, 14 bis 24 M. in Porzellandosen von 1/2 Pfund. Sibirischer Kaviar, rosa Korn, Pfd. 5 1/2 M., 1/4 Pfd. 1.50 M. Aal in Gulee, Dose 1 M. Lachs in Scheiben, Dose von 75 Pf. an. Feinste Kronen-Hummern, Dose 1.75, 2.75 M. Ringe in Wein-Tomaten-Campignon-Sauce, Dose von 80 Pf. an. Anchovis, Sild, Gabelblissen, Elbinger Bricken, Dose von 80 bis 1.80 M. Philipp u. Genasard Sardinen, Dose 1.40 M, grosse Dose 2.20 M. Feinste weiße Gänsebrüste, Pfd. 1.80 M. Braunschweiger, Thüringer und Bolsteiner Cervelatwurst, Pfd. von 1.40 an. Zarte, salzige Landschinken, gut gewaschen, zum Rohessen, Pfd. 1.25 M. im ganzen Schinken. Westfälischer Schinken ohne Knochen von 4 Pfund an Pfd. 1.75 M. Zarte, delikate Lachs-Filetschinken, Pfd. 2 M. Feinste Apfelpfand und Hallesche Leberwurst, Glaser-Weinwurst, berühmte Chemnitzer Blutwurst, Kleter Räncherwurst, Pfd. 1.80, 2.00 M. fetten milden Räucherlachs, Pfd. 1.00 M. Starke Fasanebohnen, feinste Prager Gänse, Gänseleber-Pasteten, echt Russ. Klitz u. Skumbria, russ. Gänse. Echter Jamaica-Rum, Arrak, sowie Vorschmitt-Rum, 1/2 Flasche von 1.50 M an, Cognac fine Champagne Brandy, Bisquit Dubouché, Moskow, 1/2 Flasche von 2.75 an. Gute deutsche Kognake, Asbach, große Flasche von 2.50 M an. Russ. Monopol Wodka, Altisch, Chartreuse, echten Benedictiner, Liköre von Casenar, Barillet.

Kantorowicz, Chayelins sowie Danziger aus dem Lachs, echt Berliner Mause Halb u. Halb, große Flasche 1.50 M. Echten Oitka sowie Russ. Doppelkümme, Flasche 1.50 u. 2.25 M. Punsch-Essenzen von Dr. Naumann, Chrysellus-Jannasch, Rubezahl-Punsch von 1.40 M an. Nürnberger Lebkuchen von Häberlein, Thorner Katharinen, Schokoladen-Nußkuchen, Duzd. von 25 Pf. an, Thorner Spitzkugeln, Pfd. 1.00 M. Aachener Pralinen, echt Moskauer Frucht-Pasteten in bekannten, hochfeinen Qualitäten. Russ. Kaiserkaramellen, Pralines, Lindschokolade 1/2, Pfd. 80 Pf. Echt Russ. Karawanen-Tees in hübschen Blechdosen mit Moskauer Bildern, Stück 1.00 M. Neue schöne Wand-Landse, Pfd. 80 Pf., große Sizilianer Haselnüsse, Pfd. 65 Pf., frische Para-u. Kokosnüsse mit Milch, neue Malaga-Trauben-Rosinen, Pfd. von 80 Pf. an, feinste Prinzen-Schmandeln, saftige, weiche Lucullus-u. Paradies-Feigen, Pfd. von 40 Pf. an. Unsere Christbaum Lichte sind berühmt, besten Stearin, extra harte Masse, brennen sehr sparsam, tropfen absolut nicht, alle Stärken, Paket 45 Pf., echte Wachelichte Pfd. 180, Pf. bester gelber Wachsstock, berühmte Moskauer Seifen in Kartons mit hübschen russ. Stückmustern 1 Mark 75 Pf. Echt russ. Zigaretten von Schapschal, Bestanjoko in kleinen Packungen.

Garantiert tadellose Irische Waren.

Arndt Herren-Artikel

Grösste Auswahl! Nur letzte Neuheiten!

Oberhemden Sportheimden
Kragen Serviteurs
Manschetten Garnituren

Krawatten

Normal-Wäsche Handschuhe
Socken Taschentücher
Hosenträger Schirme

Blasewitz
An der Brücke.

Nach dreißig Jahren.

Von William T. Vela.

Dem alten Landwirtschreiber Grobel hatten sie neue Kleider angezogen. Neu waren sie eigentlich nicht, aber sauber ausgebessert und durchaus ordentlich. Und dann künzte man ihm an, daß er nun per Schuh in seine Heimatgemeinde, nach Clepe, nach hinter Standlau, reisen werde.

„Vor dreißig Jahren, da war der heutige alte Grobel ein lustiger junger Bursch gewesen. In Clepe hatte er seine Jugend verlebt, in Clepe, dort inmitten jener weiten, stücker-schweigenden Nadelwälder, wo sich der Ernst der hohen, schwarzen, blumenträgenden Stämme einem wie ein Alp auf die Brust legt.“

„In jener Umgebung wuchs der Grobel auf. Die Leute dort sind so rau wie die Natur, die sie umgibt, fast nie kommen sie aus ihren finsternen Wäldern heraus.“

„Vor früherer Jugend an sah Grobel seinen Vater sehr, jahrein mit blühender Art die hohen Stämme fallen, auf denen die Dorfbusen herumgeflattert waren, auf der Suche nach Vogelnestern.“

„Über wie auf der Welt alles ein Ende hat, so auch diese Zufriedenheit Grobels. Eines Tages erfuhr er nämlich sein Vater, jetzt sei es an der Zeit, daß er heirate und sich einen Hausstand gründe.“

„Das Wädel gefiel dem jungen Grobel nach ganz gut, er hatte sich bald ganz in den Gedanken eingelebt, daß die stämmige Wädel sein Weib sein werde, und täglich rechnete er herum, wieviel er wohl ihren Eltern geben sollte.“

„Der Dorfalte hatte also die Wädel. Hatte sie dem Grobel vor der Nase weggeschwapt. Als am Hochzeitsabend die Schnapsflaschen kreisten, nahm der junge Grobel den Dorfalte beiseite.“

„Da, ja! Ich habe damals die Wahrheit gesagt. Ich komme nun wirklich nach dreißig Jahren zurück nach Clepe!“, wiederholte sich der alte Grobel noch einmal, als er schon im Zuge lag, der ihn der Heimat aufzuführen sollte.“

„Er legte sich zurück in die Ecke und überlegte: Was sollte zu Hause eigentlich seine erste Arbeit sein? Sollte er zuerst die Güte des Wädeln nachprüfen, wie er es damals vor dreißig Jahren versprochen hatte, oder sollte er erst ins Wädelhaus gehen und einen Schnaps trinken?“

„Der Dorfalte wird auch schon ein alter Mann sein“, ging es ihm wieder durch den Kopf. „Und die Wädel — ein altes Weib! Aber das macht alles nichts. Ich muß ihnen zeigen, daß ich mein Wort halte. Auch nach dreißig Jahren.“

„Welter fuhr der Jag, immer weiter durch die endlosen finsternen Wälder.“

„Dreißig, dreißig!“ gab der eine Auskunft. „Der alte Dorfalte ist zu Hause! — Der liegt am Strohlach und wartet, bis ihm jemand ein Stroh Brot bringt.“

„Der alte Grobel sagte kein Wort und ging langsam weiter, der halbverfallenen Güte seines Todfeindes zu.“

„Wer ist da?“ kam es aus der Ecke. „Da liegt etwas — kauf dir dafür Brot!“

Die Mode

Der Wintersport und seine Moden.

„Bewegung“ heißt das große Geheimnis, das den Menschen frisch und elastisch bis ins hohe Alter erhält, ja sogar als Jugend und Waffe gegen das Altern empfohlen wird. Und darum ist ein vernünftig betriebener Sport aus dem reiferen Menschen dienlich, der in ihm den natürlichen Ausgleich für Stufenhöcker und das zermürbende Großstadtleben findet.“



Model Nr. 1907.

„mit einem Rückenriegel oder lose umgelegten Gürtel, dürfen an ihnen große Taschen nicht fehlen.“



Model Nr. 1910.

„Die beliebtesten Wädelarten, Pfefferkuchen, Marsipan, Pralinen, Fondants und die verschiedensten Kränzungen all dieser guten Dinge liefern die Geschäfte in größter Vollkommenheit an Qualität und Aufmachung.“



Model Nr. 1908.

„Die beliebtesten Wädelarten, Pfefferkuchen, Marsipan, Pralinen, Fondants und die verschiedensten Kränzungen all dieser guten Dinge liefern die Geschäfte in größter Vollkommenheit an Qualität und Aufmachung.“

Hauswirtschaftliches

In der Badstube.

Durch das Weihnachtsfest geht bei aller Poesie doch ein recht materielles Zug. Ganz im Vordergrund steht die Magenfrage, die ihre Lösung zum Teil in recht viel süßen Gebäck findet.“

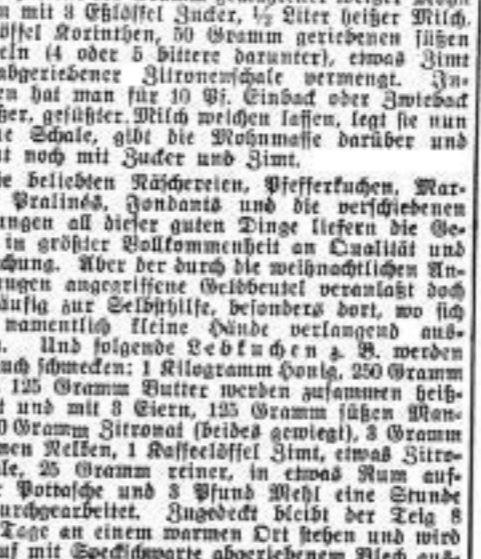

Model Nr. 1910.

„Die beliebtesten Wädelarten, Pfefferkuchen, Marsipan, Pralinen, Fondants und die verschiedensten Kränzungen all dieser guten Dinge liefern die Geschäfte in größter Vollkommenheit an Qualität und Aufmachung.“

„Die beliebtesten Wädelarten, Pfefferkuchen, Marsipan, Pralinen, Fondants und die verschiedensten Kränzungen all dieser guten Dinge liefern die Geschäfte in größter Vollkommenheit an Qualität und Aufmachung.“

Käselaufgaben

1. Kofelaufrabe. Mittelhand gewinnt Großspiel mit Scherben auf folgende Art:



2. Silberrästel. Welche ein Mad läuft auf zwei Beinen? Und welche ein Veln ist niemals lein?



3. Zeherrästel. Welche ein Mad läuft auf zwei Beinen? Und welche ein Veln ist niemals lein?

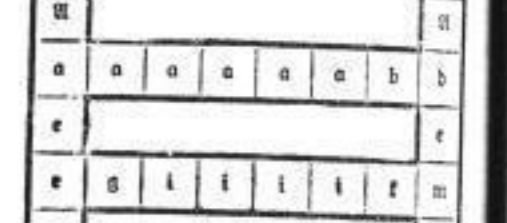

4. Velterrästel. Welche ein Mad läuft auf zwei Beinen? Und welche ein Veln ist niemals lein?

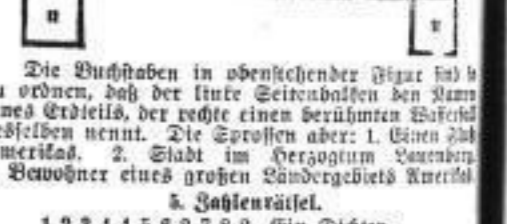

5. Zahlenrästel. 1 2 3 4 5 6 2 7 8 2 Ein Dicker. 2 6 1 6 7 Bodezeit in der Schweiz. 3 1 8 4 Säugerier. 4 3 4 3 8 Humme. 4 8 3 8 2 Musikinstrument. 5 6 2 7 8 Italienische Schickelbrot. 6 4 1 8 Wasserpflanze. 2 6 5 3 2 2 Waffe. 7 6 2 Titel. 8 4 4 8 Wädelname. 2 8 1 6 Ruffische Stadt.

Die Anfangsbuchstaben ergeben den Namen eines klassischen Schriftstellers.



6. Buchstabenrästel. a b s c. e e c g. g n n o. o o t t.

7. Anagramm. 1 2 3 4 5 6: Ein Schwindel ist's, der bald verrät. 2 4 8 5 1: Ein Jaunderling, am Schug getraut.

8. Scherzrästel. Mit Steinen, Säulen und mit Feuer Traktiert man's erst, dann hält man's fest. Schlicht ist in Schrank und Schrein und geht Und schlicht es selbst in das Weid.

Die Lösungen der Rästel in Nr. 88 lautet: 1. Silberrästel: Anwaltsversicherung. 2. Scherzrästel: Arme. 3. Zeherrästel: Wädel, Wädel.

Weihnachts-Kleiderstoffe



Das schönste Geschenk für den Weihnachtstisch! Stoff zu einem Kleid in elegantem Karton! Wir haben für den Weihnachtsbedarf große Posten Kleiderstoffe, teils nicht ganz vollständige Sortimente, teils Einzelstücke zu außerordentlich vorteilhaften Preisen eingekauft und bringen wir diese großen Quantitäten nur neuer tadelloser Ware für den Weihnachtsbedarf mit ganz geringem Nutzen in den Verkauf. Wir sind überzeugt, daß beim Einkauf dieser Stoffe nicht allein der Beschenkte erfreut ist, sondern auch der Geschenkgeber über einen besonders günstigen Einkauf seine Freude hat. Auf Wunsch jedes Kleid in elegantem Karton als Zierde des Weihnachtstisches. Die Auswahl praktischer, besonders wohlfeiler Stoffe für Kleider und Kostüme ist überraschend. Große Sortimente Gingham und Waschkstoffe für Servierkleider.

Blaugrüne Schotten	kleine und größere Karos in Ibeline- und Cheviot-Gewebe	Das Meter nur M	1 ⁰⁰
	Das Kleid fünf Meter nur M 5.-		
Fantasie-Stoffe	bunte Streifen und kleine Karos in Cheviot- und Panama-Bindungen	Das Meter nur M	1 ²⁰
	Das Kleid fünf Meter nur M 6.-		
Fantasie-Stoffe	kleine und größere Karos mit farbigen Fantasie-Effekten und Überkaros	Das Meter nur M	1 ⁴⁰
	Das Kleid fünf Meter nur M 7.-		
Fantasie-Stoffe	dunkelgrünliche Cheviot- und Diagonal-Gewebe mit farbigen Faden-Streifen	Das Meter nur M	1 ⁶⁰
	Das Kleid fünf Meter nur M 8.-		
Fantasie-Stoffe	farbige Krepp-Streifen und Karos auf glatttem und meliertem Fond	Das Meter nur M	1 ⁸⁰
	Das Kleid fünf Meter nur M 9.-		
Fantasie-Stoffe	Diagonal- und Krepp-Gewebe, glatt und gestreift, für praktische Straßenkleider	Das Meter nur M	2 ⁰⁰
	Das Kleid fünf Meter nur M 10.-		
Kostüm-Stoffe	130 cm breit, melierte Koppen-Stoffe in grau und sportfarbig	Das Meter nur M	2 ²⁰
	Das Kostüm vierundeinhalb Meter nur M 9.90		
Fantasie-Stoffe	feine Krepp-Gewebe in bunten Farbkombinationen mit kleinen Karos	Das Meter nur M	2 ²⁰
	Das Kleid fünf Meter nur M 11.-		
Kostüm-Stoffe	englischer Art, 130 cm breit, Streifen- und Koppen-Stoffe in verschiedenen Farben	Das Meter nur M	2 ⁴⁰
	Das Kostüm vierundeinhalb Meter nur M 10.80		
Fantasie-Stoffe	Cheviot- und Diagonal-Gewebe in glatt, gestreift und kariert	Das Meter nur M	2 ⁴⁰
	Das Kleid fünf Meter nur M 12.-		
Fantasie-Stoffe	feinsäbige Croisé-Gewebe, marine Fond mit feinen farbigen Streifen	Das Meter nur M	2 ⁶⁰
	Das Kleid fünf Meter nur M 13.-		
Kostüm-Stoffe	englischer Art, 130 cm breit, melierte Streifen- und Koppen-Deffins, verschiedene Farben	Das Meter nur M	2 ⁸⁰
	Das Kostüm vierundeinhalb Meter nur M 12.60		
Einfarb. Cheviots	erprobte reilmollene Qualitäten in marine und schwarz	Das Meter nur M	1 ⁶⁰
	Das Kleid fünf Meter nur M 8.-		
Kostüm-Cheviots	130 cm breit, solide Qualitäten in schönen dunklen marine Farben	Das Meter nur M	3 ⁰⁰
	Das Kostüm vierundeinhalb Meter nur M 13.50		
Kostüm-Cheviots	130 cm breit, fein und starker geköpte Diagonal-Gewebe in dunkelblauen Nuancen	Das Meter nur M	3 ⁵⁰
	Das Kostüm vierundeinhalb Meter nur M 12.10		
Wasch-Stoffe	für Servierkleider in waschbarem schwarz-weißen und farbig kariertem Gingham	Das Meter nur M	58
	Das Kleid sechs Meter nur M 3.40		
Wasch-Stoffe	für Servierkleider, waschbare Gingham in hellblau und rosa gestreift	Das Meter nur M	68
	Das Kleid sechs Meter nur M 4.-		
Wasch-Stoffe	für Servierkleider, waschbarer Satin Augusta in schönen Streifen-Mustern	Das Meter nur M	75
	Das Kleid sechs Meter nur M 4.50		
Wasch-Stoffe	für Servierkleider, 120 cm breit, essäcker Gingham, Karos und Streifen	Das Meter nur M	1 ¹⁰
	Das Kleid vierundeinhalb Meter nur M 4.95		

Große Auswahl in höheren Preislagen • Frühjahrs-Neuheiten 1914

Schürzen

Teeshürzen	weiß gestreift, Muss- und Siderel-Ansatz	Das Stück nur M	1 ⁰⁰
Teeshürzen	weiß gemustert, Muss- und Siderel-Ansatz	Das Stück nur M	1 ³⁵
Teeshürzen	bunt gefärbt, Satin, gut waschbar	Das Stück nur M	1 ²⁵
Teeshürzen	blau-weiß gestreift und geknüpft Satin	Das Stück nur M	1 ³⁵
Blaudruck-Schürzen	gemustert, waschbare Qualitäten	Das Stück nur M	75
Blaudruck-Schürzen	doppelseitig, bedruckt	Das Stück nur M	95
Haus-Schürzen	gestreift, Water-Leinen	Das Stück nur M	95
Haus-Schürzen	grün-weiß gestreift, Water-Leinen	Das Stück nur M	1 ⁰⁵
Blusen-Schürzen	gestreift, Water-Leinen m. Vertikalstreifen	Das Stück nur M	1 ¹⁰

Seidene Schürzen in großer Auswahl

Handschuhe

Damen-Handschuhe	2 Knopf, Trikot, halbgest. grau, braun und mehrfarbig	Das Paar nur M	60
Damen-Handschuhe	2 Knopf, hellfarbig, Trikot mit warmen Futter	Das Paar nur M	1 ⁰⁰
Damen-Handschuhe	2 Knopf, feine Wolle, imitiert in Farben sortiert	Das Paar nur M	1 ²⁰
Damen-Handschuhe	glatt gestreift, reine Wolle, schwarz und farbig	Das Paar nur M	1 ²⁵
Damen-Handschuhe	imitiert, gestreift, Leder, gelb mit schwarzen Aufschlägen	Das Paar nur M	1 ³⁵
Herren-Handschuhe	gestreift, reine Wolle, in Mustern sortiert	Das Paar nur M	75
Herren-Handschuhe	1 Druckknopf, Trikot, grau u. braun sortiert	Das Paar nur M	1 ¹⁰
Herren-Handschuhe	1 Druckknopf, Dänisch imit., grau und braun	Das Paar nur M	1 ²⁵
Herren-Handschuhe	1 Druckknopf, Dänisch imit., grau mit Strichfalten	Das Paar nur M	2 ⁴⁰

Taschentücher

Taschentücher	für Damen, weiß, gestreift mit Hochsaum und gestreifter Ecke	Das Stück M	30
Taschentücher	für Damen, reinleinen, gestreift, Hochsaum u. mit feinstem Schweizerknoten	Das Stück M	70
Taschentücher	besonders geeignet für Geschenke, weiß, gestreift mit gestreifter Ecke	3 Stück im Karton M	95
Taschentücher	für Damen, weiß mit buntem Rand und gestreiftem Dackelrand in gleicher Farbe	1/2 Duzend M	1 ²⁰
Taschentücher	für Damen, weiß, Leinenstoff, mit Hochsaum u. reicher Handflügelverzierung	3 Stück im Karton M	2 ²⁰
Taschentücher	für Herren, weiß, Seidenstoff mit modernen farbigen Ranten und Hochsaum	Das Stück M	45
Taschentücher	für Herren, Linon-Staff, prima Qualität, gestreift	1/2 Duzend M	90
Taschentücher	für Herren, feinsäbiger Stoff, Größe 46 cm gestreift	1/2 Duzend M	1 ⁴⁰
Taschentücher	für Herren mit eleganten Ranten und gestreiftem Dackelrand in gleicher Farbe	1/2 Duzend M	1 ⁷⁵

RENNER

Dresden Altmarkt

SMY

GEGRÜNDET 1893

Vorzügliche Uhren

reichster Auswahl in Goldgehäusen

Glashütter Uhren 250-700M
Präcisionsuhren 180-300M
Anker Uhren 60-175M
Damen-Uhren 18-300M
Silber u. Tulagehäuse

Herrn-Uhren 10-80M
Damen-Uhren 10-60M
Nickel u. Stahlgehäuse
von 5-Mark an
Armbanduhren

Mehrjährige Garantie
Umtausch bereitwilligst



GOLDWAREN

Aperte Neuheiten für Damen

Armbänder · Broschen
Ohringe · Colliers
Uhrketten · Anhänger
Goldene u. Brillantringe
für Herren

Uhrketten · Medaillons
Manschettenknöpfe
Gravattennadeln
Serviettenringe · Cigar Etuis
Goldene u. Brillantringe
Nur solide Fabrikate zu
anerkannt billigsten Preisen

10 Moritzstr. 10

Ecke König Johannstr.

**Vogel-
pfleger!** Mitglied d. Verbandes d. Vogelkundler Deutschlands. (e.V.)

Senden Sie bitte beim Kauf von Vogelkutter, bei so viele als möglich Namen, so es mit diesen die Übermittlung eines künftigen Vogelkutter in gleichem Maße empfangen wird für reichliche Entlohnung. Die nun in durch überhöhten Preise künftigen Vogelkutter; nur nicht bitten, wenn Sie sich für den Kauf von künftigen Vogelkutter interessieren. Sie werden Sie beim Kauf von künftigen Vogelkutter, die zu empfangen sind, zu empfangen sind.

Extra billige Weihnachts-Offerte!

Teppiche (Extra-Preise)!

Axminster-Teppiche 180x200 u. 210x240 u. 240x270 u. 270x300 u. 300x330 u. 330x360 u. 360x390 u. 390x420 u. 420x450 u. 450x480 u. 480x510 u. 510x540 u. 540x570 u. 570x600 u. 600x630 u. 630x660 u. 660x690 u. 690x720 u. 720x750 u. 750x780 u. 780x810 u. 810x840 u. 840x870 u. 870x900 u. 900x930 u. 930x960 u. 960x990 u. 990x1020 u. 1020x1050 u. 1050x1080 u. 1080x1110 u. 1110x1140 u. 1140x1170 u. 1170x1200 u. 1200x1230 u. 1230x1260 u. 1260x1290 u. 1290x1320 u. 1320x1350 u. 1350x1380 u. 1380x1410 u. 1410x1440 u. 1440x1470 u. 1470x1500 u. 1500x1530 u. 1530x1560 u. 1560x1590 u. 1590x1620 u. 1620x1650 u. 1650x1680 u. 1680x1710 u. 1710x1740 u. 1740x1770 u. 1770x1800 u. 1800x1830 u. 1830x1860 u. 1860x1890 u. 1890x1920 u. 1920x1950 u. 1950x1980 u. 1980x2010 u. 2010x2040 u. 2040x2070 u. 2070x2100 u. 2100x2130 u. 2130x2160 u. 2160x2190 u. 2190x2220 u. 2220x2250 u. 2250x2280 u. 2280x2310 u. 2310x2340 u. 2340x2370 u. 2370x2400 u. 2400x2430 u. 2430x2460 u. 2460x2490 u. 2490x2520 u. 2520x2550 u. 2550x2580 u. 2580x2610 u. 2610x2640 u. 2640x2670 u. 2670x2700 u. 2700x2730 u. 2730x2760 u. 2760x2790 u. 2790x2820 u. 2820x2850 u. 2850x2880 u. 2880x2910 u. 2910x2940 u. 2940x2970 u. 2970x3000 u. 3000x3030 u. 3030x3060 u. 3060x3090 u. 3090x3120 u. 3120x3150 u. 3150x3180 u. 3180x3210 u. 3210x3240 u. 3240x3270 u. 3270x3300 u. 3300x3330 u. 3330x3360 u. 3360x3390 u. 3390x3420 u. 3420x3450 u. 3450x3480 u. 3480x3510 u. 3510x3540 u. 3540x3570 u. 3570x3600 u. 3600x3630 u. 3630x3660 u. 3660x3690 u. 3690x3720 u. 3720x3750 u. 3750x3780 u. 3780x3810 u. 3810x3840 u. 3840x3870 u. 3870x3900 u. 3900x3930 u. 3930x3960 u. 3960x3990 u. 3990x4020 u. 4020x4050 u. 4050x4080 u. 4080x4110 u. 4110x4140 u. 4140x4170 u. 4170x4200 u. 4200x4230 u. 4230x4260 u. 4260x4290 u. 4290x4320 u. 4320x4350 u. 4350x4380 u. 4380x4410 u. 4410x4440 u. 4440x4470 u. 4470x4500 u. 4500x4530 u. 4530x4560 u. 4560x4590 u. 4590x4620 u. 4620x4650 u. 4650x4680 u. 4680x4710 u. 4710x4740 u. 4740x4770 u. 4770x4800 u. 4800x4830 u. 4830x4860 u. 4860x4890 u. 4890x4920 u. 4920x4950 u. 4950x4980 u. 4980x5010 u. 5010x5040 u. 5040x5070 u. 5070x5100 u. 5100x5130 u. 5130x5160 u. 5160x5190 u. 5190x5220 u. 5220x5250 u. 5250x5280 u. 5280x5310 u. 5310x5340 u. 5340x5370 u. 5370x5400 u. 5400x5430 u. 5430x5460 u. 5460x5490 u. 5490x5520 u. 5520x5550 u. 5550x5580 u. 5580x5610 u. 5610x5640 u. 5640x5670 u. 5670x5700 u. 5700x5730 u. 5730x5760 u. 5760x5790 u. 5790x5820 u. 5820x5850 u. 5850x5880 u. 5880x5910 u. 5910x5940 u. 5940x5970 u. 5970x6000 u. 6000x6030 u. 6030x6060 u. 6060x6090 u. 6090x6120 u. 6120x6150 u. 6150x6180 u. 6180x6210 u. 6210x6240 u. 6240x6270 u. 6270x6300 u. 6300x6330 u. 6330x6360 u. 6360x6390 u. 6390x6420 u. 6420x6450 u. 6450x6480 u. 6480x6510 u. 6510x6540 u. 6540x6570 u. 6570x6600 u. 6600x6630 u. 6630x6660 u. 6660x6690 u. 6690x6720 u. 6720x6750 u. 6750x6780 u. 6780x6810 u. 6810x6840 u. 6840x6870 u. 6870x6900 u. 6900x6930 u. 6930x6960 u. 6960x6990 u. 6990x7020 u. 7020x7050 u. 7050x7080 u. 7080x7110 u. 7110x7140 u. 7140x7170 u. 7170x7200 u. 7200x7230 u. 7230x7260 u. 7260x7290 u. 7290x7320 u. 7320x7350 u. 7350x7380 u. 7380x7410 u. 7410x7440 u. 7440x7470 u. 7470x7500 u. 7500x7530 u. 7530x7560 u. 7560x7590 u. 7590x7620 u. 7620x7650 u. 7650x7680 u. 7680x7710 u. 7710x7740 u. 7740x7770 u. 7770x7800 u. 7800x7830 u. 7830x7860 u. 7860x7890 u. 7890x7920 u. 7920x7950 u. 7950x7980 u. 7980x8010 u. 8010x8040 u. 8040x8070 u. 8070x8100 u. 8100x8130 u. 8130x8160 u. 8160x8190 u. 8190x8220 u. 8220x8250 u. 8250x8280 u. 8280x8310 u. 8310x8340 u. 8340x8370 u. 8370x8400 u. 8400x8430 u. 8430x8460 u. 8460x8490 u. 8490x8520 u. 8520x8550 u. 8550x8580 u. 8580x8610 u. 8610x8640 u. 8640x8670 u. 8670x8700 u. 8700x8730 u. 8730x8760 u. 8760x8790 u. 8790x8820 u. 8820x8850 u. 8850x8880 u. 8880x8910 u. 8910x8940 u. 8940x8970 u. 8970x9000 u. 9000x9030 u. 9030x9060 u. 9060x9090 u. 9090x9120 u. 9120x9150 u. 9150x9180 u. 9180x9210 u. 9210x9240 u. 9240x9270 u. 9270x9300 u. 9300x9330 u. 9330x9360 u. 9360x9390 u. 9390x9420 u. 9420x9450 u. 9450x9480 u. 9480x9510 u. 9510x9540 u. 9540x9570 u. 9570x9600 u. 9600x9630 u. 9630x9660 u. 9660x9690 u. 9690x9720 u. 9720x9750 u. 9750x9780 u. 9780x9810 u. 9810x9840 u. 9840x9870 u. 9870x9900 u. 9900x9930 u. 9930x9960 u. 9960x9990 u. 9990x10020 u. 10020x10050 u. 10050x10080 u. 10080x10110 u. 10110x10140 u. 10140x10170 u. 10170x10200 u. 10200x10230 u. 10230x10260 u. 10260x10290 u. 10290x10320 u. 10320x10350 u. 10350x10380 u. 10380x10410 u. 10410x10440 u. 10440x10470 u. 10470x10500 u. 10500x10530 u. 10530x10560 u. 10560x10590 u. 10590x10620 u. 10620x10650 u. 10650x10680 u. 10680x10710 u. 10710x10740 u. 10740x10770 u. 10770x10800 u. 10800x10830 u. 10830x10860 u. 10860x10890 u. 10890x10920 u. 10920x10950 u. 10950x10980 u. 10980x11010 u. 11010x11040 u. 11040x11070 u. 11070x11100 u. 11100x11130 u. 11130x11160 u. 11160x11190 u. 11190x11220 u. 11220x11250 u. 11250x11280 u. 11280x11310 u. 11310x11340 u. 11340x11370 u. 11370x11400 u. 11400x11430 u. 11430x11460 u. 11460x11490 u. 11490x11520 u. 11520x11550 u. 11550x11580 u. 11580x11610 u. 11610x11640 u. 11640x11670 u. 11670x11700 u. 11700x11730 u. 11730x11760 u. 11760x11790 u. 11790x11820 u. 11820x11850 u. 11850x11880 u. 11880x11910 u. 11910x11940 u. 11940x11970 u. 11970x12000 u. 12000x12030 u. 12030x12060 u. 12060x12090 u. 12090x12120 u. 12120x12150 u. 12150x12180 u. 12180x12210 u. 12210x12240 u. 12240x12270 u. 12270x12300 u. 12300x12330 u. 12330x12360 u. 12360x12390 u. 12390x12420 u. 12420x12450 u. 12450x12480 u. 12480x12510 u. 12510x12540 u. 12540x12570 u. 12570x12600 u. 12600x12630 u. 12630x12660 u. 12660x12690 u. 12690x12720 u. 12720x12750 u. 12750x12780 u. 12780x12810 u. 12810x12840 u. 12840x12870 u. 12870x12900 u. 12900x12930 u. 12930x12960 u. 12960x12990 u. 12990x13020 u. 13020x13050 u. 13050x13080 u. 13080x13110 u. 13110x13140 u. 13140x13170 u. 13170x13200 u. 13200x13230 u. 13230x13260 u. 13260x13290 u. 13290x13320 u. 13320x13350 u. 13350x13380 u. 13380x13410 u. 13410x13440 u. 13440x13470 u. 13470x13500 u. 13500x13530 u. 13530x13560 u. 13560x13590 u. 13590x13620 u. 13620x13650 u. 13650x13680 u. 13680x13710 u. 13710x13740 u. 13740x13770 u. 13770x13800 u. 13800x13830 u. 13830x13860 u. 13860x13890 u. 13890x13920 u. 13920x13950 u. 13950x13980 u. 13980x14010 u. 14010x14040 u. 14040x14070 u. 14070x14100 u. 14100x14130 u. 14130x14160 u. 14160x14190 u. 14190x14220 u. 14220x14250 u. 14250x14280 u. 14280x14310 u. 14310x14340 u. 14340x14370 u. 14370x14400 u. 14400x14430 u. 14430x14460 u. 14460x14490 u. 14490x14520 u. 14520x14550 u. 14550x14580 u. 14580x14610 u. 14610x14640 u. 14640x14670 u. 14670x14700 u. 14700x14730 u. 14730x14760 u. 14760x14790 u. 14790x14820 u. 14820x14850 u. 14850x14880 u. 14880x14910 u. 14910x14940 u. 14940x14970 u. 14970x15000 u. 15000x15030 u. 15030x15060 u. 15060x15090 u. 15090x15120 u. 15120x15150 u. 15150x15180 u. 15180x15210 u. 15210x15240 u. 15240x15270 u. 15270x15300 u. 15300x15330 u. 15330x15360 u. 15360x15390 u. 15390x15420 u. 15420x15450 u. 15450x15480 u. 15480x15510 u. 15510x15540 u. 15540x15570 u. 15570x15600 u. 15600x15630 u. 15630x15660 u. 15660x15690 u. 15690x15720 u. 15720x15750 u. 15750x15780 u. 15780x15810 u. 15810x15840 u. 15840x15870 u. 15870x15900 u. 15900x15930 u. 15930x15960 u. 15960x15990 u. 15990x16020 u. 16020x16050 u. 16050x16080 u. 16080x16110 u. 16110x16140 u. 16140x16170 u. 16170x16200 u. 16200x16230 u. 16230x16260 u. 16260x16290 u. 16290x16320 u. 16320x16350 u. 16350x16380 u. 16380x16410 u. 16410x16440 u. 16440x16470 u. 16470x16500 u. 16500x16530 u. 16530x16560 u. 16560x16590 u. 16590x16620 u. 16620x16650 u. 16650x16680 u. 16680x16710 u. 16710x16740 u. 16740x16770 u. 16770x16800 u. 16800x16830 u. 16830x16860 u. 16860x16890 u. 16890x16920 u. 16920x16950 u. 16950x16980 u. 16980x17010 u. 17010x17040 u. 17040x17070 u. 17070x17100 u. 17100x17130 u. 17130x17160 u. 17160x17190 u. 17190x17220 u. 17220x17250 u. 17250x17280 u. 17280x17310 u. 17310x17340 u. 17340x17370 u. 17370x17400 u. 17400x17430 u. 17430x17460 u. 17460x17490 u. 17490x17520 u. 17520x17550 u. 17550x17580 u. 17580x17610 u. 17610x17640 u. 17640x17670 u. 17670x17700 u. 17700x17730 u. 17730x17760 u. 17760x17790 u. 17790x17820 u. 17820x17850 u. 17850x17880 u. 17880x17910 u. 17910x17940 u. 17940x17970 u. 17970x18000 u. 18000x18030 u. 18030x18060 u. 18060x18090 u. 18090x18120 u. 18120x18150 u. 18150x18180 u. 18180x18210 u. 18210x18240 u. 18240x18270 u. 18270x18300 u. 18300x18330 u. 18330x18360 u. 18360x18390 u. 18390x18420 u. 18420x18450 u. 18450x18480 u. 18480x18510 u. 18510x18540 u. 18540x18570 u. 18570x18600 u. 18600x18630 u. 18630x18660 u. 18660x18690 u. 18690x18720 u. 18720x18750 u. 18750x18780 u. 18780x18810 u. 18810x18840 u. 18840x18870 u. 18870x18900 u. 18900x18930 u. 18930x18960 u. 18960x18990 u. 18990x19020 u. 19020x19050 u. 19050x19080 u. 19080x19110 u. 19110x19140 u. 19140x19170 u. 19170x19200 u. 19200x19230 u. 19230x19260 u. 19260x19290 u. 19290x19320 u. 19320x19350 u. 19350x19380 u. 19380x19410 u. 19410x19440 u. 19440x19470 u. 19470x19500 u. 19500x19530 u. 19530x19560 u. 19560x19590 u. 19590x19620 u. 19620x19650 u. 19650x19680 u. 19680x19710 u. 19710x19740 u. 19740x19770 u. 19770x19800 u. 19800x19830 u. 19830x19860 u. 19860x19890 u. 19890x19920 u. 19920x19950 u. 19950x19980 u. 19980x20010 u. 20010x20040 u. 20040x20070 u. 20070x20100 u. 20100x20130 u. 20130x20160 u. 20160x20190 u. 20190x20220 u. 20220x20250 u. 20250x20280 u. 20280x20310 u. 20310x20340 u. 20340x20370 u. 20370x20400 u. 20400x20430 u. 20430x20460 u. 20460x20490 u. 20490x20520 u. 20520x20550 u. 20550x20580 u. 20580x20610 u. 20610x20640 u. 20640x20670 u. 20670x20700 u. 20700x20730 u. 20730x20760 u. 20760x20790 u. 20790x20820 u. 20820x20850 u. 20850x20880 u. 20880x20910 u. 20910x20940 u. 20940x20970 u. 20970x21000 u. 21000x21030 u. 21030x21060 u. 21060x21090 u. 21090x21120 u. 21120x21150 u. 21150x21180 u. 21180x21210 u. 21210x21240 u. 21240x21270 u. 21270x21300 u. 21300x21330 u. 21330x21360 u. 21360x21390 u. 21390x21420 u. 21420x21450 u. 21450x21480 u. 21480x21510 u. 21510x21540 u. 21540x21570 u. 21570x21600 u. 21600x21630 u. 21630x21660 u. 21660x21690 u. 21690x21720 u. 21720x21750 u. 21750x21780 u. 21780x21810 u. 21810x21840 u. 21840x21870 u. 21870x21900 u. 21900x21930 u. 21930x21960 u. 21960x21990 u. 21990x22020 u. 22020x22050 u. 22050x22080 u. 22080x22110 u. 22110x22140 u. 22140x22170 u. 22170x22200 u. 22200x22230 u. 22230x22260 u. 22260x22290 u. 22290x22320 u. 22320x22350 u. 22350x22380 u. 22380x22410 u. 22410x22440 u. 22440x22470 u. 22470x22500 u. 22500x22530 u. 22530x22560 u. 22560x22590 u. 22590x22620 u. 22620x22650 u. 22650x22680 u. 22680x22710 u. 22710x22740 u. 22740x22770 u. 22770x22800 u. 22800x22830 u. 22830x22860 u. 22860x22890 u. 22890x22920 u. 22920x22950 u. 22950x22980 u. 22980x23010 u. 23010x23040 u. 23040x23070 u. 23070x23100 u. 23100x23130 u. 23130x23160 u. 23160x23190 u. 23190x23220 u. 23220x23250 u. 23250x23280 u. 23280x23310 u. 23310x23340 u. 23340x23370 u. 23370x23400 u. 23400x23430 u. 23430x23460 u. 23460x23490 u. 23490x23520 u. 23520x23550 u. 23550x23580 u. 23580x23610 u. 23610x23640 u. 23640x23670 u. 23670x23700 u. 23700x23730 u. 23730x23760 u. 23760x23790 u. 23790x23820 u. 23820x23850 u. 23850x23880 u. 23880x23910 u. 23910x23940 u. 23940x23970 u. 23970x24000 u. 24000x24030 u. 24030x24060 u. 24060x24090 u. 24090x24120 u. 24120x24150 u. 24150x24180 u. 24180x24210 u. 24210x24240 u. 24240x24270 u. 24270x24300 u. 24300x24330 u. 24330x24360 u. 24360x24390 u. 24390x24420 u. 24420x24450 u. 24450x24480 u. 24480x24510 u. 24510x24540 u. 24540x24570 u. 24570x24600 u. 24600x24630 u. 24630x24660 u. 24660x24690 u. 24690x24720 u. 24720x24750 u. 24750x24780 u. 24780x24810 u. 24810x24840 u. 24840x24870 u. 24870x24900 u. 24900x24930 u. 24930x24960 u. 24960x24990 u. 24990x25020 u. 25020x25050 u. 25050x25080 u. 25080x25110 u. 25110x25140 u. 25140x25170 u. 25170x25200 u. 25200x25230 u. 25230x25260 u. 25260x25290 u. 25290x25320 u. 25320x25350 u. 25350x25380 u. 25380x25410 u. 25410x25440 u. 25440x25470 u. 25470x25500 u. 25500x255



Christ-Stollen
 Mark „Königin Carol“
 vorzüglicher Qualität
 in altbekannter Güte
 und in jeder Preislage,
 I. Sorte von 3 Mk. an,
 II. Sorte von 2 Mk. an.
 empfiehlt 26534

Alwin Mucke,
 Königl. Sächs. Hoflieferant,
 Christstollen-
 Weltversandhaus,
Dresden - A.,
 Blaserwitzer Str. 36,
 Telefon 2601.
 Lieferant f. kaiserliche,
 königliche u. fürstliche
 Herrschaften.

Koches Stollen waren
 auch auf dem Welt-
 wirtschaftlich-deutschen
 Erntepreis in Indien,
 höchste Auszeichnungen,
 Goldene u. Staatsmedaillen,
 Goldene Medaillen der
 Weltausstellung St. Louis,
 Desgleichen empfehle

Steuer-Stollen

und bürgerliche Handbäcker-
 stollen altbekannter Qualität
 3 Stück 5 Mk.
Stollen-Versand
 nach allen Ländern.
 Verlangen Sie Preisliste
 Spezialität:
Schwäbische Springle.

Rich. Schubert
 Annenstrasse 12a.
 Später bei Suchs „Am Ger“
 und im Selbstbau.

Oschatzer Filzschuhe

von Ambrosius Harthaus.
 Filzschuhel, Damen, Herren, Kind.
 Filzschuhel, Damen, Herren, Kind.
 Filzschuhel, Damen, Herren, Kind.
 Filzschuhel, Damen, Herren, Kind.
 Filzschuhel, Damen, Herren, Kind.
 Filzschuhel, Damen, Herren, Kind.
 Filzschuhel, Damen, Herren, Kind.
 Filzschuhel, Damen, Herren, Kind.
 Filzschuhel, Damen, Herren, Kind.
 Filzschuhel, Damen, Herren, Kind.

kein Marzipan

lesen, wenn nicht Geduld bei
 Feindt geben ist, da Marzipan
 für viele Krankheiten
 für viele Krankheiten
 für viele Krankheiten
 für viele Krankheiten
 für viele Krankheiten
 für viele Krankheiten
 für viele Krankheiten
 für viele Krankheiten
 für viele Krankheiten
 für viele Krankheiten

Gratis

Reklamemarken-Album
 von der 3 Jahre Blech-
 schen Geodin oder 10
 Jahre Beutel Globus-
 schenpulver bei unserem
 Feindt Herr Kraft Bäder,
 Dresden-A., Zwitscher
 Strasse 111, abholt. Das
 Album enthält
 von 100 Marken für ca.
 400 Marken und enthält ausser-
 dem unsere neue, vollständige
 Globus-Reklamemarken-
 Verzeichnis.

GLOBUS-Schwarzpulver
 pulat 600
 Kilozerkerer Mischel.
Fritz Schutz jun.
 A.-G., Leipzig.

Die beste

Herren-, Knaben- und
 Kinder-Garderobe
 im Geberdenbau
Zum Gentleman
 Dresden-N.,
 Breite Strasse 10, L.
 Geben u. kaufen, Schickerei,
 heute geöffnet!



Heute Sonntag von 11 Uhr an geöffnet.

Eine Riesenauswahl passender
 Festgeschenke zu wirklich billigen
 Preisen bietet mein diesjähriger

Weihnachts-Verkauf

in sämtlichen Abteilungen
 meines grossen Kaufhauses.

Ausstellung
 „Der Kinder
 Schlaraffenland“.

Neu eröffnet: Weihnachts-Basar!

Als praktisches
Weihnachts-Geschenk
 empfiehlt
Herren-Stiefel für Strasse u. Gesellschaft **Damen-Stiefel** in hoch mit versch. Einsätze
Herren-Stiefel mit Hoch- u. Doppelsohlen **Damen-Stiefel** in Boxfall, auch doppelsohlig
 Hauptpreislisten: **Abendschuhe** Hauptpreislisten:
 10.50, 12.50, 14.50, 16.50 10.50, 12.50, 14.50, 16.50
 in den neuesten Ausführungen

Schuhhaus
Moritz Sommer Nachf.
 Spezialität:
 Jagd-, Reit- und
 Schaft-Stiefel.
 Wilsdruffer Str. 31 (Neubau) Kesselsdorfer Str. 14
 Warme
 Hausschuhe
 in allen Ausführungen.
 Spezialität:
 Bequeme Formen
 für empfindliche Füße.
 Preiswerte
 Kinderstiefel
 in Normalformen.

ca. 200 Stunden Licht
Element M. 1.95
 Illustrierter
 Weihnachts-Jubiläums-
 Haupt-Katalog,
 700 Abbild., gratis u. franko.
Emil Luscher
 Leucht-Elemente-Fabrik
 Dresden-N. 22, Oschatzer Strasse 17.

Streng reell!
Schnurrbart!
Harasin unterliegt dem
 wunderbarsten Erfolg. Die seine Hände
 verhalten sich, wie ein
 Magnet, was durch
 seinen Duftstoff
 bewirkt wird.
 Preis: 1.50, 2.50, 3.50, 4.50, 5.50, 6.50, 7.50, 8.50, 9.50, 10.50, 11.50, 12.50, 13.50, 14.50, 15.50, 16.50, 17.50, 18.50, 19.50, 20.50, 21.50, 22.50, 23.50, 24.50, 25.50, 26.50, 27.50, 28.50, 29.50, 30.50, 31.50, 32.50, 33.50, 34.50, 35.50, 36.50, 37.50, 38.50, 39.50, 40.50, 41.50, 42.50, 43.50, 44.50, 45.50, 46.50, 47.50, 48.50, 49.50, 50.50, 51.50, 52.50, 53.50, 54.50, 55.50, 56.50, 57.50, 58.50, 59.50, 60.50, 61.50, 62.50, 63.50, 64.50, 65.50, 66.50, 67.50, 68.50, 69.50, 70.50, 71.50, 72.50, 73.50, 74.50, 75.50, 76.50, 77.50, 78.50, 79.50, 80.50, 81.50, 82.50, 83.50, 84.50, 85.50, 86.50, 87.50, 88.50, 89.50, 90.50, 91.50, 92.50, 93.50, 94.50, 95.50, 96.50, 97.50, 98.50, 99.50, 100.50

Pelzmäntel
 billig.
 Der Verkauf meiner Reismuster
 findet Frauenstrasse 2 im II. Stock vormittags 9 bis 12 Uhr statt.
„Zum Pfau“
 Robert Gaideczka
 Frauenstr. 2.

Nie wiederkehrende Gelegenheit!
 bietet sich jetzt für jeden, der sich elegant kleiden
 will, in meinen wegen Kalküle diese Gelegenheits-
 Kaufhäusern
Total-Ausverkauf
 bei welchem zu äußerst herabgesetzten Preisen
 sämtliche Herren-, Knaben- u. Kinder-
 Garderoben, sowie auch preiswerte, sehr
 schöne, neue und getragene Schuhwerk
 zum Verkauf gelangen.
 Ganzes Kasseler in hochmodernen
 für Ulster und Paletots!
 Kleiden Sie sich, da jetzt die beste Zeit!
Wähler, Dresden
 12 II. Breite Straße 12 II.
 Heute geöffnet von 11-9 Uhr

gen
 00-32 00.
 hi.
 00-28 00.
 or,
 ger Str.,
 werke,
 25.00
 stühle,
 22.00,
 stühle, über
 50-10.00.
 tische
 11.00,
 10.00
 7.00
 stühle
 geschenk.
 plitten.
 allplatten
 in Preisen
 el,
 34.
 u. franko.

Für den Weihnachtstisch

Damen:

Französische Absatzpantoffel in farbig Leder, Atlas, Lack und Stickerel, letzte Neuheiten.

Hausschuhe, gesteppt, Atlas, Samt, Leder, Tuch, in sporten Farbentönen.

Salonschuhe in Lack, Atlas, Chevreau, Brokat, modernste Ausführung.

Sportstiefel für Eislauf, Schnee- und Rodelsport, wasserdicht.

Herren:

Hausschuhe in Lack, Chevreau in elegantester Ausführung.

Niedertreter in allen Farben, mit Pelz- und Wollfutter.

Escarpins in den neuesten und modernsten Formen.

Sportstiefel für Ski-, Rodel- und Bergsport, vorschiffsmässig.

Letzte Neuheit: „**Kothurn-Schuh**“ in Atlas, Lack, Leder und Brokat.
Strümpfe — Kinderstiefel — Gamaschen. 27200



HAMMER

Pragerstr. 24.

Schuhwaren-Haus Fernsprecher Nr. 3194

4% Kassen-Rabatt!

Sonntag geöffnet.

4% Kassen-Rabatt!

Das schönste Weihnachts-Geschenk ist ein **Strauß-Feder** wovon ein Duzend wiederum neu eingetroffen. Eine wahre Pracht in allen Preislagen, 7,50, 12,-, 15, 24, 29, 36 bis 58 Mk. usw. Billigeres von 30, 50 Pf., 1 Mk. bis 15 Mk.

Pür jeden das Passende und die schloken Hüte.

Oscar Andrich Hauptgeschäft

wie bekannt: **Nur Am See 25 und Blasewitzer Str. 28.**
Ausstellung reizender Geschenke in **Palmen, Vasen - Buketts, Tafel - Dekoration.**

Täglich frisch geröstete, feine, kräftige und ausgiebige Molangen, Pfund von 140 bis 200 Pfennig. Bei Entnahme von 1/2 Pfund an wertvoller Kupon.

Kaffee

Alleinige Niederlage des **Mokka-Kochers**, der besten Kaffee-Aufgussmaschine der Welt, ausserordentlich praktisches Geburtag- und Weihnachtsgeschenk für die Hausfrau. Preis von Mk. 4,50 an.

Herrmann Mühlner

Kgl. Hoflieferant in Dippoldswalder Platz.

Nürnberger Lebkuchen.

Wieder- und Neulieferungen in Form v. **Nürnberger Truhe**, **Spezialfabrik** feinsten Lebkuchen.

LINEOL-SOLDATEN

Das schönste Spielzeug für Kinder. Nur echt mit der Schutzmarke „LINEOL“. Nur in den besseren Geschäften zu haben. Berühmte Werk nachgelesen d. d. Fabrik **Oskar Wiederholz**, Brandenburg a. N.

Anzüge 36, 40, 52-65 Mk. nach Maß Gehrock-Anzüge 45 Mk. Paletots von 30 Mk. an

fertigt ich aus fe. mod. engl. u. deutsch. Maßstabs nach Garantie des guten Sitzens mit guten Zutaten in sauberer Verarbeitung. Kein Zwang zur Abnahme bei nicht passendem Sitz. Halte auch großen Lager in fertigen Herren-Anzügen, Paletots und Joppen eigener Anfertigung zu konkurrenzlosen Preisen. Zuschneider mit Proben sende ich auf Wunsch ins Haus.

Emil Hohlfeldt, Ritterstr. 2 u. 4. Telefon 10042.

Zwei-Zellen, 200 Sch., 1,95 Mk. **Alfred Luscher, Akkumulatorenfabrik, Dresden-A. 1, Grüne Str. 13, 20.** Telefon 19035 und 19007.

Einzelverkauf im Kontor. Heute geöffnet bis 7 Uhr abends.

Paletots Ulster Anzüge

7, 13, 15, 18, 22 Mk.

S. Falik Dresden **Gr. Brüdergasse 31, II.**

LINEOL-TIERE

Lincol-Soldaten u. Tiere zu haben bei **Max Hasse**, Hauptstr. 25.

Unerreicht ist meine Auswahl in Puppen - Küchen- und Kaufkläden-Artikeln.

Spezialpreise: 1, 5 und 10 Pf. **Anna Lindemann** Schokoladengeschäft **Pflanzl. Strasse 48.** Neustädter Bahnhof, un. d. Hochbahn

Teppiche — Vorlagen
Felle

Leibwäsche
Tisch- und Bettwäsche

Kauft bei Alsberg

**Extra-
billiger
Weihnachts-Verkauf**

Cheviot, reine Wolle, 90-110 cm breit, Kleid (4 1/2 u. 5 Mtr.) M 5.50, 6.00, 7.50 etc.
 Serge u. Popeline, reine Wolle, 90-110 cm br., Kleid (4 1/2 u. 5 Mtr.) M 8.00, 9.00, 10.00 etc.
 Blau-grüne Karos, reine Wolle, 90 cm breit Kleid (5 Mtr.) M 6.20
 Außerst praktische Hauskleiderstoffe, 90 cm breit, Kleid (4 1/2 u. 5 Mtr.) M 5.50, 6.00, 6.50 etc.
 Kostümstoffe, einfarbig und in englischem Geschmack, 130 cm breit . . . 4 Mtr. M 9.00, 10.00, 12.00 etc.
Woll-Mousseline in Qualitäten, neueste Muster, Kleid 7 und 8 Mtr. M 3.25, 6.00, 6.50, 7.25 etc.
Wasch-Crépons in allen modernen Farben Mtr. 60 Pf.
Servierkleider Gingham und Chemise, Kleid 5-7 Mtr. M 3.25, 3.50, 3.75, 4.00 etc.

Unterröcke in Trikot, Velour, Seide, Alpaka, Moirette zu Weihnachtspreisen.
 Alle Roben in Weihnachts-Kartons.

In allen hier nicht aufgeführten Stoffen, wie **Ball-, Gesellschafts- und Seidenstoffen, Sammeten, Tüll- und Perl-Ueberwürfen, Stickerel-Volants, Stickerel-Stoffen** etc. enorm preiswerte Angebote!

Der Jahrzehnte alte, bekannt gute Ruf meiner Firma bürgt für erstklassige Qualitäten und für fachgemasse, reellste Bedienung.

**Wilhelm
Thierbach**

König-Johann-Str. 4.

Gold-Füllfederhalter

Für jede Hand passend.
 Marke: Kaweco, M. 14.—, 16.—, 18.—, 20.—
 In jeder Lage zu tragen, läuft nicht aus, kleckst nicht



Marke: L. E. Watermann's Ideal, M. 10.50 bis 25.—

**M. & R. ZOCHER, Dresden, Annenstraße 9
 Ecke Am See :
 Papier-, Schreib- u. Zeichenwarenhandlung**

**DRAHT
GEFLECHTE
LOUIS HERRMANN**
 DRESDEN AM SEE

Möbel aller Art in grosser Auswahl
 passend für
Weihnachts-Geschenke.
 Preise billigt!

Spezial-Möbel-Ausstattungshaus
Anton Hey Br. Lockes Ncht.
 4035a. Annenstr. 45, part. I., II. u. III. Etage. Rembr. 2502.
 Extra-Anfertigung von einzelnen Möbeln nach Zeichnung.
 Aufträge hierfür recht bald hßl. erbeten.
 Eig. Zeichen-Atelier, Tischler-, Tapezierer-,
 Maler- und Dekorations-Werkstätten.

Weg ist das Vorurteil!
 Wer sie erprobt, bestelt nach und weiß, daß es sich hier nicht um ein kümmerlich gütliches Angebot einer minderwertigen Marke im feinsten Format handelt, sondern daß das
Michel-Brikett
 trotz des um 90 % niedrigeren Preises das beste und beständigste Braunkohlenbrikett ist, das man in Dresden kaufen kann
1000 Stück nur M. 7.50
 frei Keller geschüttelt.
 Lieferung nach allen Stadtteilen allein durch
Hermann Görlach
 44 Dürrstraße 44 Dresden Fernsprecher 14398.
 Alle anderen Heizmaterialien
 — nur bewährte Marken —
 zu den billigsten Tagespreisen.

Pianos, moderne, solide Fabrikate, Verkauf und Vermietung
 Bei spätester Kaufentscheidung
 Wiede. Deutscher Zeitstellung, Ködler's Arbeit im Besonderen

Oscar Flemming,
 Piano-Magazin,
 Dresden-A., Grüne Strasse 8, I. Telefon 29203.

Schnee-Stoff
 aus 2 Quantitäten-Deformation, Stenbeid weich, mit sehr wider
 Stimmers-Anlage, ca. 80-100 cm breit, per Stk. 1.40 u. 1.40 etc.

Flimmer-Watte, in Rollen, ca. 60:110 cm, pariert, gefirnirt, zum Zellen der Tisch 50 Pf.
Haar-Flimmer-Watte in 25-cm-Rollen, 70 cm br., Kammerweber, einseitig, leicht und sehr leicht, feinstw. weißer Imprägnierung, Stk. 50 Pf.
Zellulose, gebleicht u. feinf., 100 cm, 25 Pf.
Sämfl. Watte in verschiedenen Größen, 1700

**Musikwerk-
Instrumenten- und Saiten-Magazin
W. Gräbner, Dresden**
 gegründet 1828
 (nahe der Secfir.) Breite Str. 5, Hohenzollernhof.
 Echte Gramophone
Gramola
 von 70 Mtr. an, Gramophon-Platten von Mtr. 1.25 an
Trichterlose Apparate
 neue Typen, von 15 Mtr. an.
Pathé-Apparate u. Platten.
 Zeitlichste Konzert-Scheiter „Chorophon“
 mit vollständigsten Notenbüchern. 20700
 Christbaum-Untersätze, schönste Weihnachtsgeschenke.
Gitarren, Lauten,
 dazu folgende Geigen-Butterale, sowie Trage- und Schraubhörn.
 Mandolinen, Konzert-Eithern, Harmonikas, Oharin., Solo- und
 Messing-Blas-Instrumente.
 Trommeln, Signalhörner und Querflöten für Stadtmusik.
 Mechanisch stehende Vögel mit Naturgesang.
Polyphon- und Kalliope-Musikwerke
 mit unbeweglichen Notenbüchern. — neueste Schläger!
 Reparaturen prompt.

spielt sofort Klavier!
 ohne fremde Hilfe — ohne Notenkenntnisse
 Das ist der „Zivilklavier“ Klavier spielen — Wer
 auch noch Klavier spielen will, muss die „Zivilklavier“
 Klavier spielen. 1700

Ananas M. 95 Pf.
 10 Pf. 4. — Pf.
 Apfel u. Birne, andere
 zum Klavier spielen
 K. Döring, 1700
 Nechmanstr. 7, Marktstr. 10.
 Schlegelstr. 10, Dönhofs Str. 4.

Oscar Zscheile

Telephon 17540.

Prager Strasse 13, Ecke Ferdinandstrasse

Telephon 17540.

Hoflieferant Ihrer Königl. Hoheit der Frau Prinzessin Johann Georg H. u. S.

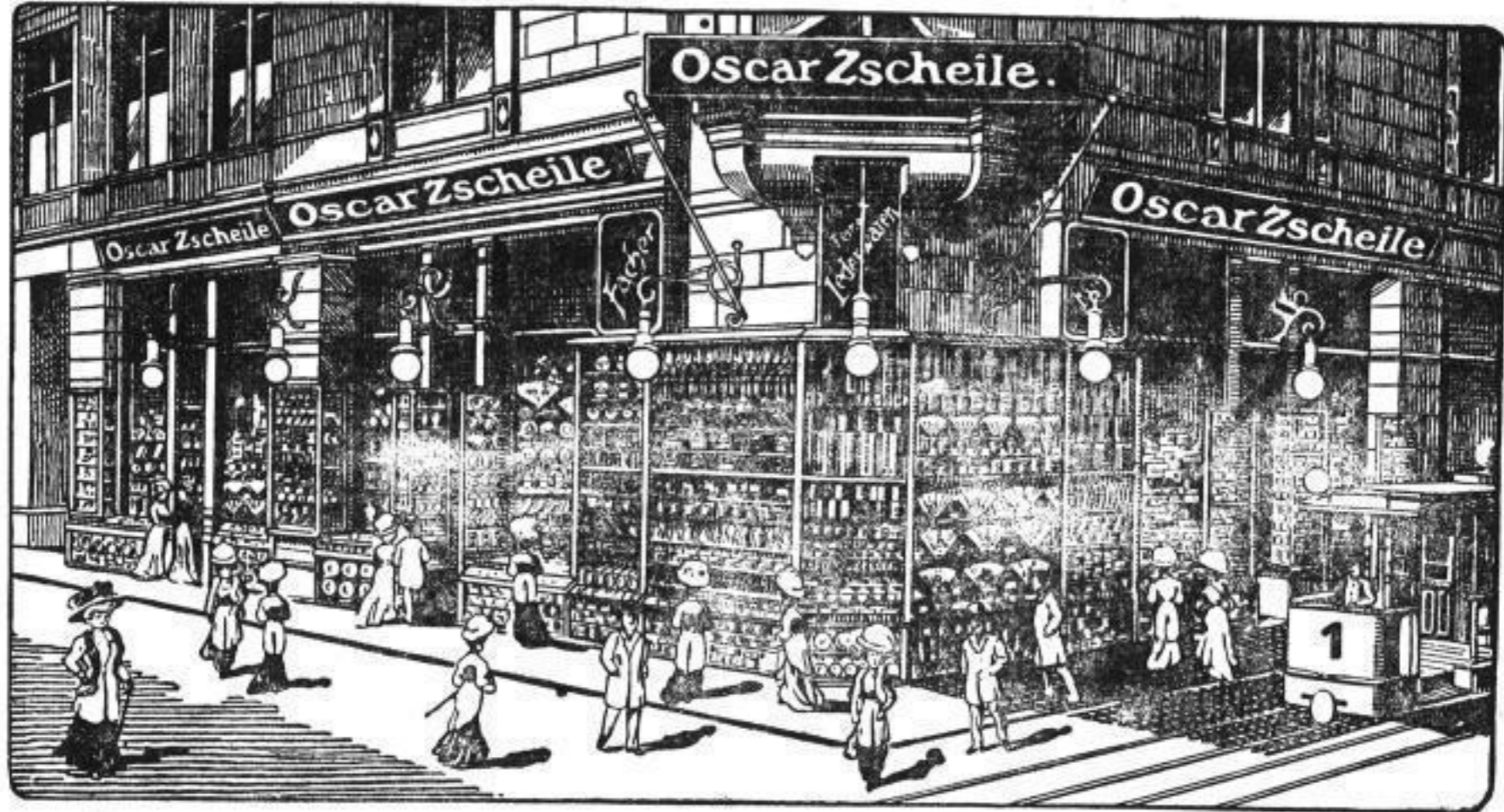

Damentaschen
Spezialität:
jeden Genres

Weihnachts-Ausstellung

**Bijouterie-, Luxus-,
feine Lederwaren**



Aparte Neuheiten in
Besuchstaschen



von 3.- A an in jeder Preislage



wie Original in Leder Stück 1.- A
**Damen- und Herren-
Portemonnaies**
in grosser Auswahl
K. Seckand, Ischt., Krokodill-Leder etc.
Stück von 3.- A an



Holz-Fächer

Paillettes-Fächer

mit Gold-, Silber- und Stahl-
Paillettes-Stickeret von 1.50 A
an in allen Preislagen bis
300.- A

Fächer-Ketten

Reise Necessaires

laut Ab-
bildung
E. Mohr,
mit
Blumen
bestickt
8.50 A

Reise-Taschen

Neueste
Theatertaschen

über 50 verschiedene Muster
in allen Preislagen von 3.- A
4.-, 4.50, 5.-, 6.-, 7.50 an
bis zu den elegantesten.



Nähkästen in Leder
gefüllt, 1.-, 1.50, 2.-, 3.-, 4.-
bis 75.- A
best. in Holz, Kammkästen,
Holz-Truhen.

Handschuh- und Krawatten-Kästen.

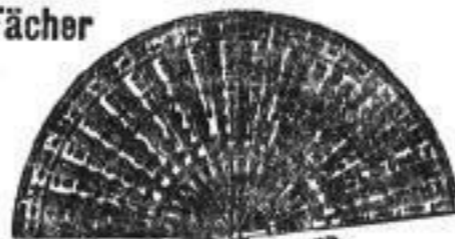

Prima
Straußfeder-Fächer

auf echtem Perlmutter- und Schild-
pattgeteilt. Kleinste moderne Fasson,
von 3.50 A an.

Marabu-Feder-Fächer.
Echte Spitzen-Fächer.

Peri-Taschen.

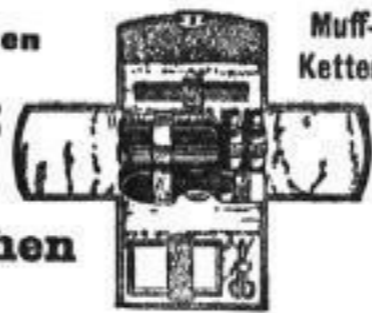

Muff-
Ketten



Glacéleder-Beutel
in verschiedenen Farben 3.- A

Kammgarnituren

von 2.- A an in allen Preislagen
bis 100.- A, echt Schildpatt etc.

Damen-Gürtel

von 1.- A an

Poesie-

und
Tagebücher

von 1.- A an

Postkarten-

Albums

in allen Preislagen
von 2.- A an.



Photographie-Albums
von 3.- A an in allen
Preislagen bis 100.- A

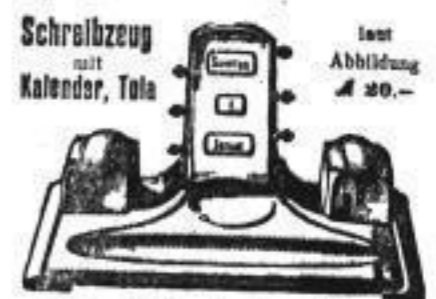

Schreibtisch-Garnituren,
komplett, Steilig, von 12.- A an,
in echt Bronze, echt Onyx, fein verillert,
echt Marmor, Serpentinstein
in allen Preislagen bis 150.- A



Familien-Rahmen
v. 2.- A an in allen Preislagen bis 50.- A
Photographie-Rahmen
in allen Preislagen von 50 A an

Gesangbücher

von 1.50 A an
in allen Preislagen
bis 20.- A



Rauchservice
von 3.- A an in allen Preislagen bis 50.- A
**Selbstzündende
Feuerzeuge**
von 50 A an
bis 20.- A
Schmuckkästen
von 3.- A an in allen Preislagen bis 100.- A

Bitte höfl., meine 6 großen Schaufenster und 48 Schaukästen, welche eine Riesenauswahl der kostbarsten und passendsten Weihnachtsgeschenke repräsentieren, gefl. zu beachten.

Briefkasten.

Der Kutscher ist die letzte Abwesenheitsbesetzung... Briefkasten... Die Briefkastenbesetzung...

Die Briefkastenbesetzung... Briefkastenbesetzung...

Die Briefkastenbesetzung... Briefkastenbesetzung...

Die Briefkastenbesetzung... Briefkastenbesetzung...

Die Briefkastenbesetzung... Briefkastenbesetzung...

Die Briefkastenbesetzung... Briefkastenbesetzung...

Die Briefkastenbesetzung... Briefkastenbesetzung...

Die Briefkastenbesetzung... Briefkastenbesetzung...

Die Briefkastenbesetzung... Briefkastenbesetzung...

Die Briefkastenbesetzung... Briefkastenbesetzung...

Die Briefkastenbesetzung... Briefkastenbesetzung...

Der 2. Die Frage der Aufhebung... Briefkasten... Die Briefkastenbesetzung...

Der 3. Die Briefkastenbesetzung... Briefkastenbesetzung...

Der 4. Die Briefkastenbesetzung... Briefkastenbesetzung...

Der 5. Die Briefkastenbesetzung... Briefkastenbesetzung...

Der 6. Die Briefkastenbesetzung... Briefkastenbesetzung...

Der 7. Die Briefkastenbesetzung... Briefkastenbesetzung...

Der 8. Die Briefkastenbesetzung... Briefkastenbesetzung...

Der 9. Die Briefkastenbesetzung... Briefkastenbesetzung...

Der 10. Die Briefkastenbesetzung... Briefkastenbesetzung...

Der 11. Die Briefkastenbesetzung... Briefkastenbesetzung...

Der 12. Die Briefkastenbesetzung... Briefkastenbesetzung...

Der 13. Die Briefkastenbesetzung... Briefkastenbesetzung...

Der 14. Die Briefkastenbesetzung... Briefkastenbesetzung...

Der 15. Die Briefkastenbesetzung... Briefkastenbesetzung...

Der 16. Die Briefkastenbesetzung... Briefkastenbesetzung...

Der 17. Die Briefkastenbesetzung... Briefkastenbesetzung...

Der 18. Die Briefkastenbesetzung... Briefkastenbesetzung...

Der 19. Die Briefkastenbesetzung... Briefkastenbesetzung...

Der 20. Die Briefkastenbesetzung... Briefkastenbesetzung...

Der 21. Die Briefkastenbesetzung... Briefkastenbesetzung...

Der 22. Die Briefkastenbesetzung... Briefkastenbesetzung...

Der 23. Die Briefkastenbesetzung... Briefkastenbesetzung...

Der 24. Die Briefkastenbesetzung... Briefkastenbesetzung...

Der 25. Die Briefkastenbesetzung... Briefkastenbesetzung...

Der 26. Die Briefkastenbesetzung... Briefkastenbesetzung...

Der 27. Die Briefkastenbesetzung... Briefkastenbesetzung...

Der 28. Die Briefkastenbesetzung... Briefkastenbesetzung...

Der 29. Die Briefkastenbesetzung... Briefkastenbesetzung...

Der 30. Die Briefkastenbesetzung... Briefkastenbesetzung...

Der 31. Die Briefkastenbesetzung... Briefkastenbesetzung...

Der 32. Die Briefkastenbesetzung... Briefkastenbesetzung...

Der 33. Die Briefkastenbesetzung... Briefkastenbesetzung...

Der 34. Die Briefkastenbesetzung... Briefkastenbesetzung...

Der 35. Die Briefkastenbesetzung... Briefkastenbesetzung...

Finanzieller Reizeber. Der Reizeber... Briefkasten... Die Briefkastenbesetzung...

Reiseauskünfte. Die Briefkastenbesetzung... Briefkastenbesetzung...

Die Briefkastenbesetzung... Briefkastenbesetzung...

Die Briefkastenbesetzung... Briefkastenbesetzung...

Die Briefkastenbesetzung... Briefkastenbesetzung...

Die Briefkastenbesetzung... Briefkastenbesetzung...

Die Briefkastenbesetzung... Briefkastenbesetzung...

Die Briefkastenbesetzung... Briefkastenbesetzung...

Die Briefkastenbesetzung... Briefkastenbesetzung...

Die Briefkastenbesetzung... Briefkastenbesetzung...

Die Briefkastenbesetzung... Briefkastenbesetzung...

Die Briefkastenbesetzung... Briefkastenbesetzung...

Die Briefkastenbesetzung... Briefkastenbesetzung...

Die Briefkastenbesetzung... Briefkastenbesetzung...

Die Briefkastenbesetzung... Briefkastenbesetzung...

Die Briefkastenbesetzung... Briefkastenbesetzung...

Die Briefkastenbesetzung... Briefkastenbesetzung...

Die Briefkastenbesetzung... Briefkastenbesetzung...

Die Briefkastenbesetzung... Briefkastenbesetzung...

Die Briefkastenbesetzung... Briefkastenbesetzung...

Die Briefkastenbesetzung... Briefkastenbesetzung...

Die Briefkastenbesetzung... Briefkastenbesetzung...

Die Briefkastenbesetzung... Briefkastenbesetzung...

Die Briefkastenbesetzung... Briefkastenbesetzung...

Die Briefkastenbesetzung... Briefkastenbesetzung...

Die Briefkastenbesetzung... Briefkastenbesetzung...

Die Briefkastenbesetzung... Briefkastenbesetzung...

Die Briefkastenbesetzung... Briefkastenbesetzung...

Die Briefkastenbesetzung... Briefkastenbesetzung...

Die Briefkastenbesetzung... Briefkastenbesetzung...

Die Briefkastenbesetzung... Briefkastenbesetzung...

Die Briefkastenbesetzung... Briefkastenbesetzung...

Die Briefkastenbesetzung... Briefkastenbesetzung...

Die Briefkastenbesetzung... Briefkastenbesetzung...

Die Briefkastenbesetzung... Briefkastenbesetzung...



SANATOGEN

Von mehr als 19000 Ärzten anerkanntes Kräftigungsmittel für Körper und Nerven. Bereit vielfach preisgekrönt, erhielt es auf dem internationalen Medizinischen Kongress...

- 1. bei Nervenleiden
2. bei Schwächezuständen aller Art
3. bei Magen- und Darmleiden
4. bei Lungenleiden
5. bei Bleichsucht und Blutarmut
6. bei Kinderkrankheiten
7. bei Frauenleiden
8. bei Ernährungsstörungen
9. Merklatt für werdende Mütter und Wöchnerinnen

Wer Sanatogen noch nicht kennt, verlange eine Gratisprobe von der obengenannten Firma.

Gnädige Frau!

Wenn Sie während der Gesellschafts-Saison Ihren Gästen eine besondere Annehmlichkeit bereiten wollen, so lassen Sie nach dem Diner und besonders abends coffeinfreien Kaffee Hag servieren. Er ist nicht allein von ganz vorzüglicher, jeden Feinschmecker begeisternder Qualität, sondern bewahrt auch Ihre Gäste vor der mit Recht gefürchteten, durch Coffeingenuss verursachten Schlaflosigkeit.

Kaffee Hag kann infolge dieser Eigenschaften ohne jedes Bedenken in den bei Mokka üblichen starken und stärksten Aufgüssen genossen werden.

Wie er durch die Coffeinentziehung in keiner Weise an Aroma verliert, so besitzt er auch ungeschmälert diejenigen verdauungsfördernden Eigenschaften, welche eine Tasse starken Kaffees nach der Tafel zum begehrtesten Genußmittel machen.

Kaffee Hag ist in allen besseren Geschäften stets vorrätig. Zur Zeit wird er auch in künstlerischen Weihnachtsgeschenken aus mit. Alt Silber verkauft. Dosen und Originalpakete enthalten wertvolle Wappenmarken nach Entwürfen des bekannten Heraldikers Professor Otto Hupp.

Kaffee-Handels-Altkiengesellschaft Bremen.

Herrn-Modewaren.

Ulster und Paletots, große Auswahl in den modernsten Fassons. Gummimäntel - Imprägnierte Mäntel - Lodenmäntel u. Pelermäntel. Westen in neuen eleganten Dessins für Straße u. Gesellschaft. Lederwesten. Hervorragend große Auswahl Krawatten. Neueste, sparte Muster. Handschuhe - Oberhemden - Kragen - Unterzeuge - Socken. Spazierstöcke - Regenschirme - Stockschirme - Reitgeräten. Neueste Formen in deutschen, englischen, italienischen, Wiener Herrenhüten.

Robert Kunze Altmarkt, Rathaus.

Grosser Weihnachts-Verkauf

Auf Spielwaren 10%
gewähren wir während des
Weihnachts-Verkaufes

bei **Messow & Waldschmidt**

Unglaubliche Billigkeiten

Bett-Wäsche

erprobte Qualitäten ganz enorm billig!

Stangenleinen, erprobte solide Ware, elegante Streifen	68	45
Stangenleinen, prima Schläfer vorzügliche Ware	95	65
Stangenleinen, die extra prima schwere Augoburger Ware	1.25	78
Bett-Damast, erprobte solide Schläfer Ware, reizende neuere Muster	1.05	70
Brokat-Damast, feine, glanzreiche, erstklassige Ware	1.45	95

2 Posten Bettuch-Dowlas	78	1.05
Posten I 150 cm, schwere Schläfer Ware		
Posten II die pa. Augoburger Ware		

Leib-Wäsche

Damen-Hemden, vorzügliches Hemdentuch, Silber-Schals passe oder vierediger Ausschnitt	1.45
Damen-Hemden, erprobt gutes La Hemdentuch, Silber-Roller oder Balle	1.65

Ausstattungs-Hemden

aus prima Schläfer Hemden, reizende Schweizer Silber, vielerlei Robasten	2.25
Croisé-Nachtjaken, 60 cm lang, nur vorzüg. Croisé-Mercent	95
Croisé-Nachtjaken, aus la Croisé-Barchent, mit besten Silberreien ob. linken Langsetze	1.65
Damen-Nachthemden, in fein. Reinforced, nur erstklassige Fabrikat	2.90
Herren-Hemden, aus schmerem, reinem Croisé-Barchent, Halsweite 36-44	1.95
Bunte Barchent Hemden, für Frauen od. Männer in reizend. haften Sortimenten	95
Untertailen, reizende Ausführungen, Silber, Vorder- und Rückengarnitur	1.35, 95 und 65

Damen-Mänteln

Mäntel 3⁷⁵ aus Stoffen englischen Geschmacks, mit Samtfragen, Kegel u. Knopfgarnierung	Mäntel 7⁵⁰ in vorzügl. guter Winterware, mit Kegel und Knopfsverschluss, in verschiedenen Farbentönen	Mäntel 9⁷⁵ aus vorzüglichen Flauchstoffen, offen u. geschlossen zu tragen, tadellose Verarbeitung
Mäntel 11⁵⁰ aus pa. Flauchstoffen, mit Kegel, Knopfgarnierung u. Samtpaspel, offen oder geschlossen	Mäntel 14⁵⁰ in den verschiedensten Ausführungen, nur la Stoffen, die feinen Garnierungen	Mäntel 18⁵⁰ in eleganten Ausführungen, nur erstklassige Ware

Ca. 400 Stück in Wolle und Seide

unglaublich billige **Blusen**

6 ⁷⁵	4 ⁷⁵
3 ²⁵	2 ⁶⁵

Ein Posten Schürzen

Schwarze Hausschürzen mit Dolant und Tafel, aus vorzüglichem Panama

Kinderschürzen in den Größen bis zu 70 cm

Tändelschürzen, täuschl. Satin mit Trägern und plüschtem Halbes-Dolant

Teeschürzen mit reizenden Silber-Garnit., extra weite Hausschürzen

Einheits-Preis 95 Pf.

Ein Posten Schürzen

Mädchenschürzen in weiß oder bunt, reizende Ausführungen

Blusenschürzen in prima Stoffen, extra weite Ecken, entzückend schöne Ausführungen

Kleiderschürzen mit Sorten usw.

Schwarze Schürzen für Damen und Kinder, aus guten Stoffen und feiner Verarbeitung

Einheits-Preis 145

Teppiche

Portieren, Steppdecken Reise- und Schlafdecken

Plüsch-Tischdecken in rot, blau oder grün, regnl. bis 17.50 nur 11⁰⁰ 7⁹⁰	Kamelhaardecken 17.25 14.50 9.85 Reisedecken 11.50 7.50 bis 3.25	Steppdecken la Satin, zweiseitig, avorte Farben Statt 28.00 16.75 12.50 9.75 nur 16.75 11.75 9.85 6.90	Linoleum-Teppiche erstklassige Fabrikat Statt 8.75 14.50 17.50 nur 6.90 11.00 13.50
Teppiche Kunstleder, Laminat und Plüsch, enorme Muster-Auswahl von 6⁵⁰ an.	Künstler-Gardinen 2 breite Flügel, 1 Lambrequin Serie I Serie II Serie III nur 2.95 5.90 7.90	Diwan-Decken Gobelin-Gewebe 19.00, 13.75 9.75 bis 2.95 in Plüsch-Plüsch 29.00, 23.50, 18.50 bis 14.75	Angora-Felle Ziegen-Felle 7.90 5.25 3.90 2.75

Puppenwagen-Decken, alle Farben. **Wachstuch-Decken, alle Größen.**

Größtes
Alumin
Spezial-Gest
GUSTAV SOP
DRESDEN
König-Jahres-Str.

Feinleinen und
Weihnachts-
wie: Erprobte
Kantons Sch
Flachweisse,
Kocher, Br
Kartoffel d
Wasserkanne
Kocher, Kaffe
Maschinen u
Feddlog-u. Ba
Wirtschafts
Kaffe- und T
 usw.
Messor, Babo

Reiseko
Feldlase
sowie sämt
Sport- und T
Artikel
in grösster
zu kaufen
Preisen
1 Satz Töpfe
- St. 0.50, 7.50,
nur beste, bew
klassige Fab

Back
Sie

Es laden Sie
wahr und überzeug
1913, mit billige
Bad-Zut
bei
bester Luce
entsteht.
Kosinen, große
Wand von
Sultanin, grüne
Wand von
Kerintchen, beste
Wand von
Kandeln, lichte
Wand von
Kandeln, lichte,
Wand
Kronat, beste
Wand
Zucker, gemalte,
Wand von
Welschnochl 000
Wand von
eim.
Beste Mofere
Pfund 128
nicht mit Nach
zu verwechs
Emil Gemein
Webergasse
: Colagenheitsk

Das Leinwand u. Ge
gr. Kammungs-V
in Öberdresdener
sowie in Dresden
Neub. 13. 14. 15. 16.
für Länge der W
Sperrgasse 2, Ebn
Weihnachts- Ang
in Monats-Garde
Reizge, Winter,
10m x 6 1/2 m, 10
Schleier, Damen-
die immer mit
nur bei 2. Hau
Webergasse 23,
St. Dresdener, 1913
am Sonntag ge

Geschenk-Preise

10% Nagelstock

Knaben- und Mädchen-Konfektion

Prager Straße 3-5.

Größtes Aluminium-Spezial-Geschäft
GUSTAV SORGER
DRESDEN-A.
König-Johann-Strasse 10

Weihnachts-Geschenke
wie: Erntedankfest, Kasten Schnellbräter, Fleischkessel, Spargelkocher, Brotkapseln, Karrieheldämpfer, Wasserkessel, Milch- und Kaffee-Aufguss-Maschinen und Filter, Pudding-Backformen, Wirtschaftswagen, Kaffee- und Teekannen usw.
Messer, Gabeln, Löffel

Reisekocher, Feldflaschen, sowie sämtliche Sport- und Touristen-Artikel
in größter Auswahl zu äußerst billigen Preisen.
1 Satz Töpfe = 6 Stück Mk. 2.50, 7.50, 8.50 usw. vor beste, bewährte, erstklassige Fabrikate.

Backen Sie?

Es bedarf Sie kein Schmecker und Streuzer Sie sich für die billigste in Ihrem **Bad-Zutaten** bei **bester Qualität** anbietet.

Keinmal, große Glanz, 1 Pfund von 45 Pf. an.
Sultanin, elegant, 1 Pfund von 50 Pf. an.
Korinthien, beste Qualität, 1 Pfund von 35 Pf. an.
Handeln, alte Perle, 1 Pfund von 100 Pf. an.
Handeln, bitter, 1 Pfund 170 Pf.
Hirsen, beste Qualität, 1 Pfund 75 Pf.
Zucker, gemahlen, 1 Pfund von 20 Pf. an.
Weizenmehl 000 1 Pfund von 15 Pf. an u.s.w.

Beste Molkereibutter 1 Pfund 128 Pf., nicht mit Backbutter zu verwechseln.

Emil Gemeinhardt Webergasse 6.

Gegenheitskäufe!

Weihnachts-Angebot!

in Monats-Garderobe Wasche, Hüte, Kleider usw. zu 1/2 Preis. In der **Wäsche- und Kleider-Handlung** bei **J. Hausmann**, **Webergasse 23, I. Et.** Bei **Bestellungen** sind **Rechnungen** gegen **Barzahlung** zu **empfangen**.

J. Bargou Söhne

Dresden, Wilsdruffer Strasse 54, am Postplatz. 23956

Puppen- u. Spielwaren-Ausstellung

in der ersten Etage.

Modell-Dampfmaschinen

erstklassige Fabrikate.
Jedes Stück ist in der Fabrik geprüft.

Stehende Dampfmaschinen

für Spiritusbheizung, mit Messingkessel und Pfeife.
Stück Mk. 0.90, 2.00, 2.50, 2.90 und 4.50.

Modell-Dampfmaschinen, liegend.

Mit Spiritusbheizung Messingkessel.
Stück 95 J und 1.50.
Neu! Mit **H. oxydierten** Kesseln und vernickelten Garnituren.

vor- und rückwärts laufend, Stück Mk. 2.90, 4.50, 6.50, 8.50, 9.50, 12.00, 15.00 und 25.00.

Neu! Fahrbare Lokomobile,

vor- und rückwärts fahrend, auch als Motor zu benutzen.
Stück Mk. 5.00, 7.00 und 12.50.

Liegende Heissluft-Motore,

Stück 2.25, 3.50 und 8.00.

Durch Dynamobitkraft in Bewegung! Motorfahrer

Hallo! fährt **freihändig** ohne Stütze im **Kreise**, kein **Federantrieb**, sondern wird durch **Dynamobitkraft in Bewegung** gesetzt. Mk. 2.90.

Automobils

zum Aufschieben mit Figuren
Stück 45, 95 J, vor- und rückwärts fahrend, mit Gummireifen Mk. 1.50, 2.50 und 2.90; vor- und rückwärts fahrend, mit Gummireifen und H. Ausführung Mk. 4.50.

Nähmaschinen

für Kinder
Stück Mk. 0.90, 1.25 und 3.50, wie Abbildung, sehr solid und leichte Handhabung.
Stück Mk. 4.50, 5.50 und 7.00.
Nähmaschinen-Nadeln dazu, Brief 45 u. 75 J.
Garn dazu, Rolle 10 und 15 J.

Puppenwagen

moderne Fassons.
Stück Mk. 2.90, 3.50 und 4.75, in **Prinzess-Fasson** wie Abbildung Stück Mk. 7.00, 9.00, mit Gummireifen 12.75, 18.00.
Puppen-Sportwagen zusammenlegbar, Stück Mk. 4.25, 5.25 und 6.50, in Holz, H. lackiert, Stück Mk. 1.40, 1.75, 2.00, 2.50, 3.75.

Reit- und Schaukelpferde.

Durch besondere Vorrichtung kann man das Pferd leicht als Schaukelpferd oder als Reitpferd herstellen.
Erstklassiges Fabrikat, welches trotz hervorragender solider Qualität in allen Teilen nur unbedeutend teurer ist als die minderwertigen Fabrikate! **Mit Kalbfell** überzogener Sattel und Zaum aus orangefarbigem **Leder**, mit verzinkter Trense und Steigbügel.
Länge 45 50 55 60 64 cm
mit einfachen Walzen Mk. 10.50 13.00 15.00 18.00 23.00 26.00
" englischen " Mk. 18.00 23.00 26.00

Plüsch-Schaukelpferde

zum Fahren und Schaukeln, 45 cm lang Stück Mk. 8.25, 50 cm lang Stück Mk. 10.50.

Reitpferde - Geschirrpferde in Fell,

Stück Mk. 1.60 2.40 2.90 4.50 5.50 6.50 8.00.

Doppel-Gespanne, geschirrt, in Fell,

Paar Mk. 3.50 und 5.00.

Roll-Frachtwagen

mit einem Fellpferd bespannt, Geschirr zum Abschneiden, Stück Mk. 2.50, 3.90, 5.40 und 7.75 mit 2 Pferden bespannt Stück Mk. 6.00 und 8.25.

Braune Bären

mit beweglichen Gliedern, wie Abbildung, Stück 45 u. 95 J, desgleichen Mohr, mit **Brummstimme** Mk. 1.50, 2.35 und 2.90, mit **Doppel-Brummstimme** Mk. 6.00.
Dachshunde Stück 45, 95 J. 2.90 und 3.50.

Rodel-Sport-Schlitten

mit Lattenritz, ganz solides Fabrikat aus Buchen- resp. Eschenholz - mit Eisenstützen - wie Abbildung.
Eisritzer: Sitzlänge 90 cm, Buche Stück Mk. 3.90.
Zweisitzer: Sitzlänge 110 cm, Buche St. Mk. 5.25, Esche Mk. 7.00.
Dreisitzer: Sitzlänge 130 cm, Buche St. Mk. 7.00, Esche Mk. 8.50.
Wir bitten auf die **Längen-Maasse** der Sitze zu **achten**, da unsere Grösse für **Einsitzer** **anderweitig** als **Zweisitzer** und letztere als **Dreisitzer** bezeichnet werden.

Kinder-Schlitten

aus Schmiedeeisen, mit Lehn u. stark. Sitzbrett, H. lackiert, Stück Mk. 2.50, 3.00 und 3.75.



Moderne Pelzwaren

Seiten grosse Auswahl

In allen Fellarten:
Rotfuchs, Alaskafuchs, Nerz, Marder, Persianer, Skunks, Opossum, Wallaby, Feh, Nerz-Oranburger, Nerz-Murmeltier, Elektrik, Muffin, Tibet.

Stolas, Schals, Muffen

in neuesten Fassons.

Spezialität: 27350
Echte Skunks-Stolas . . . von Mk. **30⁰⁰** an

Auf alle Pelzwaren **gewähren** **jetzt 10% Extra-Rabatt** **trotz unserer enorm billigen Preise.**

Strassburger Hut-Bazar

Wettinerstrasse, Ecke Zwingerstrasse
Hauptstrasse 2, Ecke Am Markt.
Sonntag den 14. von 11 Uhr geöffnet!

Beerenweinkelterei Otto Bier,

Waldheim i. Sa.

Billigste Bezugsquelle für **ausländische** **empfohlene** **und** **versüßigte** **Idendrinde**

Beerenweine

Heidelbeerwein, lit.	Johannbeerwein, feurig,
10 Liter 4.80 Btl.	10 Liter 4.75 Btl.
20 " 9.00 "	20 " 9.00 "
30 " 13.50 "	30 " 13.50 "
50 " 21.00 "	50 " 21.00 "
100 " 39.00 "	100 " 39.00 "

frei jeder Bahnstation per **Rodnahme** oder **Beerenweine** bei **Bestellung**, **Abholung** **gratis**. 27121

Hermann Görlach

Dürensstr. 44 Dresden-A. Tel. 4398

Umzüge nach und von allen Plätzen.
Eigene Lagerhäuser. — Uebersee-Transporte
in **Spezialwagen** (bedeutend billiger als **Kistenverpackung**).
Versäumen Sie nicht!
im Falle Ihrer **Uebersiedlung** meinen **kostenfreien** **Anschlag** einzufordern, ich werde Sie zu **mässigen** **Preisen** **sorgfältig** und **pünktlich** bedienen. (15427)

Residenz-Kaufhaus

Prager Strasse, Ecke Waisenhausstrasse.

Sonntag
von 11 Uhr an
geöffnet!

Sonntag
von 11 Uhr an
geöffnet!

Hervorragend preiswertes Angebot der zu Geschenken sehr beliebten Artikel:

Blusen - Jupons - Morgenröcke

Geisha-Blusen aus weisser Seide mit farbig. Schal 4.50	Crepe-Blusen, weiss und farbig 4.90	Spitzen-Blusen, dicker Spachtelstoff . . . 3.75, 4.90	Trikot-Jupons mit Moirette-Volant . . . 2.45
Seiden-Blusen aus weisser Seide mit Kragen 7.90	Geisha-Blusen, reine Seide, in entzückenden hellen und dunklen Streifen und Schotten . . . 4.90	Trikot-Jupons, reine Wolle, Moirette-Volant . . . 4.90	
Seiden-Blusen, weiss u. Streifen, lang. Reglenarm und Krawatte . . . 9.75	Woll-Blusen, weiss Grund, mit Streifen u. Seidenkragen . . . 5.50	Woll-Blusen in dunklen Dessins und Seidenkragen . . . 3.90	Tafel-Jupons, reine Seide, viele Farben . . . 5.75
Geisha-Blusen, Paillette-Seide, weiss u. farbig 9.75	Seiden-Blusen aus reineseid. Paillette, diverse neue Fassons, in weiss u. farbig . . . 5.90	Wash-Jupons . . . 2.90, 1.90	
Seiden-Blusen, Reglenarm, Kragen m. Band-schleife . . . 11.75	Sport-Jacken, reine Wolle, neue Farben 14.75	Sport-Röcke zu den Jacken passend . . . 12.75	Schwarze Spitzenblusen auf Seidenfutter . . . 5.75
Morgenröcke aus Flauschstoffen 19 ⁷⁵ 14 ⁷⁵ 8 ⁷⁵ 4 ⁹⁰	Matinées aus Flauschstoffen . . . 6 ⁷⁵ 5 ⁷⁵ 3 ⁷⁵ 1 ⁶⁵		

3 billige Serien Ulster u. Paletots aus uni Flauschstoffen und gemusterten Stoffen 14 ⁷⁵ 19 ⁷⁵ 24 ⁰⁰	3 billige Serien Jacken-Kleider, neue kleidsame Formen, moderne Stoffe . . . 19 ⁰⁰ 28 ⁰⁰ 36 ⁰⁰
---	---

Eine Sehenswürdigkeit:
Unsre Spielwaren-Ausstellung.

Im Parterre und II. Stock
Geschenk- und Luxuswaren-Verkauf.

Doß Ollusbräu
Der Wirt ist es, der die 25 Jahre alt ist, die er seit 25 Jahren alt ist.

Döbeler Terpentin-Schmierseife

Garantiert rein, unverändert an Sauberkeit und Wohlgeruch.
jetzt in 1/2 Pf.-Original-Paketen.
Verlangen Sie nur echte Döbeler in Original-1/2-Pf.-Paket, die sind vor jeder Nachahmung geschützt.
In allen besseren Geschäften zu haben.
Herzmann Otto Schmidt, Döbela l. Sa., Seifenfabrik.
Verteiler: Paul Beck, Dresden-K., Schlesischer Platz 4.

Reichste Auswahl! Solideste Qualität!

Photograph. Apparate
für Schüler und Erwachsene von 5.50 Mk. an.
Kinetographen . . . von 35.50 Mk. an.
Operngläser, Binokles, Feldstecher von 5.00 Mk. an. 63213
Reklame von Richter, Chemnitz. Sprech-Apparate ohne Trichter, wundervoll im Ton, von 15.00 Mk. an. Gitarren, Lauten usw. Teilzahlung gestattet.

Eugen Loeber, Ritterstr. 12.

Ferrag. 4102 Begleiter 1175.

A. Altus, Gr. Brüdergasse 43^a Kein Laden
in Nähe 66 Hauptbahnhof Dresden
Spezialgeschäft für Berufskleidung
Rock, Reithut, Bänder u. Filzschuhe, Friseur, Reiser, u. Berreiverger Jacken, blaue, weisse u. grüne Schürzen.
Schutz u. Staub-Mäntel, Kittel für alle Berufe.
Blaue Anzüge edelfarbig, Trikotalgen in präpariert.
Grosse Auswahl. Billigste Preise. Preisliste kostenlos.

Was ist Jupiter-Licht?
Eine neue Gasleuchte, ohne Tadel, liefert wie Gas und elektr. Licht brennend.

Gas-Glimmlicht-Lampe.
erzeugt durch Wengal über 6000 Helligk. Brennt ohne Geräusch. 80-100 Stunden Leuchtdauer. Eine Petroleum-Ölglanzleuchte dagegen hat nur 40 Stunden und kostet 7 Pf. Helligk. Jupiter-Ölglanzleuchte auf jede Petroleumleuchte übertrifft. Ausbestimmte im Gebrauch. Besondere Zeitungsbeilage.

Sächs. Leuchtgasapparat-Fabrik „Jupiter“
Löttau, Kesselerstraße Nr. 33
beim Friedhof. 1913
Kein Laden. — Verkauf in der Fabrik.

Moderne Taschen und Beutel.

Brühl & Suttentag
Prager Strasse 20. 27358

Holzwaren
für Haus und Hof.

Leitern
aller Art.

A. MAUER
Viktoriastr. 6.
Gr. Waisenhausstr.

Wirkliche Gelegenheitskäufe
von Musik-Instrumenten
aller Art empfiehlt

Otto Friebe
Ziegelstrasse 9 und 13.
Achten Sie bitte genau auf meine Firma!

Christstollen.
Gutenhart, Mandel, und Mandelbrot feinstes Qualität.
Gesellschaft: Meica, Eckelstrasse.
Brotbäckerei Otto Franzel, Berzdorfstrasse 25.
Dresden, den 13. Dez. 1913.

G. Gottschall Nachf. Emil Wolf,
Zattlermeister,
Marianstr. 48, Fernr. 10295.
Ehrtes Spezialgeschäft seit 48 Jahren.

Schaukelpferde.
Beste Holzart am Spiel.
Werke u. Wagen ohne Rost, Zeichen zementierten Vorwärtsschrauben u. Reparaturpferde echte Holz.

Männer- und Frauenleiden
nach 221. Jahr des. gilt. Nach. E. v. H. C. A. Brücklein
besitzt. Chanc., Gefähr., Nicht. Träg., Gicht, Rheuma, Nerven-, Blau-, Haut-, Haar-, Hals-, Brust-, Herzleiden, usw.
Bes. mit. Schrift. E. A. Brücklein, Dresden, Schulstr. 33, I.
Tgl. 10. bis 12. u. 9. bis 11. u. 9. bis 11. u. 9. bis 11. u. 9. bis 11. u. 9.

Weihnachts-Offerte.

Braunschweiger Konserven
sowie verschiedenste Delikatessen.
Feinste Thüringer u. Braunschweiger Zerkelwurst, es Blut- und Leberwurst in hochfeiner Qualität es zu den billigsten Preisen.
Westfäl., Braunschweiger und Thüringer Knochen- und Rollschinken von 3 Pfund an.
Gänsebrüste, zart und mild im Fleisch, 1/2 Pfund v. 1.85 Mk. an.
Ganz besonders zu empfehlen: Rügenwalder Zerkelwurst und Gänsebrüste sowie Gänse-Pökelfleisch von „Schmidthaus“, Rügenwalde.
Gänsepökelfleisch, 1/2 Pfund 90 Pf., 1.00 Mk.
Hochfeines Casseler Rippenspeer, 1/2 Pfund 1.15 Mk.
Schweizer, Holländer und Edamer Käse.
Feinster echt Emmentaler, 1/2 Pfund 1.20 Mk.
Backbutter von 1 an.

Weihnachts-Präsentkörbe
in allen Preislagen, Stück von 2.00 Mk. an. 1176

Fr. H. Schwarz, Grunaer Str. 6
Telephon 18497.

Kein Konfekt
kaufen, es ist nicht
Chocoladen-Herings
Schokoladen beifügen haben.

Wannen
mit direkter Spiritus-, Gas- und Kohlenheizung

KNOKE & DRESSLER
Dresden - Altstadt
König-Johannstr., Ecke Pflanzl.

Ausverkauf
wegen Aufgabe mein billiges
Schreibes. 2. am Weihnacht-
Gebiet.
Schreiber, Schreibes,
Reisel, Schande,
Bringmalhine,
Helmhütte,
mediziner Spielzeug,
Rein Seide, Stütze, die
Verke im Eisenstr. 27098
Bartas Fahrradhaus,
Seidenstr. 17.

R. H. Gerdes, Dresden.
Fabrik u. Haupt-Reparaturen prompt
geschäft: Falkenstrasse 8 und billigst.

Kinderwagen
Kindermöbel
Kinderpulte

Kinderstühle
Kinderbetten
Kinderkörbe

Puppenwagen

Wa
Franzö
nach C
stange
Zuckch
vor dem
Parfüm
schacht
sich als
sowas al
spiegel P
Von Jahr
Wert dar
weise Par
fain
überrasch
gelte, star
und
ohne M
e. aufdrin
ich es spä
ich empfi
meine
französis
Parfü
nach G
und davon
a. vornehm
Spezialität
Natur-Voll
Natur-Haig
Natur-Fle
Bals Ros
Baler Kle
und noch 4
1/2-Pf.-Paket
2.40 Mk.
Flaschen: 99
1.20, 1.50 u.
Elegante Ges
schen 1.25, 2.
nur. Kleinst
für alle Glas
Parfüm-
alkohol
17 Pfund pro
Buche 60 Pf.
ausgew. 10
eier. Flasche
2.00, 3.00
Leere Fl
Geldscheide
von 12 bis 30
nur sofortige
Echt Kömer
Fl. 35 Pf., 1.75
Mk. Käse, F
hochf. Fl. 30
1.10 Mk., aus
90 Pf., Liter v
Gaine Franz. Ric
30 g 30 Pf., Br
45 Pf., 30 Pf., 6
Franz. Lavend
Bulg. Rosen
amischen Wa
streuen, ant
Wolgeruch: 25
bei mehr bi
Besonders Spe
Tyroler Edel
1 Pf., 1.25, 1.5
3.80 Mk., aus
100 g = 1
Parfüm - Zer
mit und ohne
66 verschiedene
30 Pf. bis 20
welches funktio
Reparaturen u.
Teile billig



Warum
 vertrauen sich meine
Französ. Parfüms
 nach Gewicht
 (steigender Beliebtheit?)
 Zunächst können Sie
 dem Kauf jedes
 Parfüm prüfen und mit-
 gebrauchte Flaschen
 frisch füllen lassen,
 sparen also die oft kost-
 spielige Packung.
 Von jeder habe ich
 Wert darauf gelegt, daß
 meine Parfüms
fein zart,
überraschend natur-
getreu, stark anhaltend
und weil
ohne Moschus,
 die aufdringlich sind
 oder es später werden.
 Ich empfehle daher
 meine
 französisch u. deutschen

Parfüms
 nach Gewicht
 und davon als feinste
 u. vornehmste folgende
 Spezialitäten:
 Natur-Velichen
 Natur-Kaigböckchen
 Natur-Flieder
 Rose Rose
 Roter Klee
 und noch 40 andere
 Ausverkauft: 10 g 50 Pf.,
 25 g 1,30 Mk., abgefaßte
 Flaschen: 50 Pf., 65 Pf.,
 1,10, 1,50 u. 2,50 Mk.,
 Essentielle Gewürzöle:
 Schenck 1,25, 2,00, 3,75 Mk.,
 usw. Elegante Kartons
 für alle Flaschen pass.

Parfüm-Essenz
 alkoholfrei,
 Tropfen genützt, Probe-
 flasche 65 Pf., u. 30 Pf.,
 ausverkauft: 10 g 2,70 Mk.,
 eleg. Flaschen 1, 1,50,
 2, 3, 6,- Mk.

Leere Flaschen
 Goldkapsel, flageschliff,
 von 1 g bis 50 g Inhalt
 zur sofortigen Füllung.

Echt Kölner Wasser
 Fl. 95 Pf., 1,75, 2,50, 3,75
 Mk. Eig. Fabrikat,
 nachl. 3 l. 3 Pf., 60 Pf.,
 1,25 Mk., ausverkauft: 100 g
 30 Pf., Liter v. 9 Mk. an.

Feine franz. Riechpulver.
 10 g 20 Pf., Brief 10 Pf.,
 20 Pf., 40 Pf., 60 Pf. usw.

Granz. Lavendelblüten,
Balg, Rosenknochen,
 zwischen Wäsche zu
 streuen, entzückender
 Wohlgeruch. 25 u. 40 Pf.,
 je mehr billiger.

Besondere Spezialität:
Tiroler Edelmandarnt
 Fl. 1,25, 1,50, 2,-, 3,-, 4,-
 1,50 Mk., ausverkauft:
 100 g 1 Mk.

Parfüm-Zerstäuber
 mit und ohne Gummi,
 60 verschiedene Sorten,
 30 Pf. bis 20 Mk.,
 teillos funktionierend,
 Reparaturen u. einzelne
 Teile billig.

Vorzügliche
Seifen,
 100 Sorten, mild, fein
 parfümt, abg. verp.,
 Karton 4 3 Stück 50 Pf.,
 75 Pf., 1,-, 1,25, 1,50,
 2,-, 2,25, 2,50 Mk. usw.

Seife und Parfüm
im Karton,
 billiger, für das Per-
 sonal, 50 Pf., 1,-, 1,25
 Mk., besser 1,75, 2,25,
 3,- bis 50,- Mk., nach
 Wunsch zusammen-
 gestellt. 62015

M. Herrmann
 Parfümeur,
 Grunaer Straße 10
 nahe Pirnaischer Platz,
 neb. Kshmen-Wetzsch.
 Versand nach auswärts
 unter Nachnahme.
 Verlangen Sie Gratis-
 muster und Katalog.

Preiswerte Weihnachts-Geschenke

Morgenkleider Morgenkleid aus baumwollen Eiderdaunenstoff, mit Satinblende . . . 5,75 Morgenkleid aus reinwollen Eiderdaunenstoff, mit gesteppter Satinblende . . . 10,75 Morgenkleid aus reinwollen Velourstoff, mit gesticktem farbigen Kragen u. Aufschlägen . . . 20,50 Matinees Matinee aus baumwollen Eiderdaunenstoff, mit gemusterter Blende besetzt . . . 1,95 Matinee aus reinwollen Eiderdaunenstoff, mit gesteppter Satinblende . . . 5,75 Matinee aus reinwollen Fouléstoff, mit buntem Seidenkragen und Paspel . . . 11,75	Unterröcke Trikot-Unterröck mit Moiré-Ansatz . . . 3,00 Trikot-Unterröck mit Seiden-Volant . . . 4,50, 7,50 Woll-Trikot-Unterröck mit Moiré-Ansatz . . . 5,85 Seiden-Trikot-Rock mit Seiden-Volant . . . 14,50 Seiden-Trikot-Rock, durchaus Trikot . . . 13,50 Tuch-Unterröck mit garniertem Volant . . . 4,75, 6,75 Tuch-Unterröck mit Samt-Ansatz . . . 7,50 Moiré-Unterröck mit Plissé-Volant . . . 3,85 Elegante Unterröcke am Lager . . . bis 35,00 Barchent-Unterröcke in grosser Auswahl . . . 1,45 bis 3,75 Hausröcke für Frauen, solide Stoffe . . . 4,50 bis 6,50 Maßanfertigung in kürzester Frist	Reform-Hosen und Schlüpfer Reform-Hosen aus warmem Trikot . . . 3,00 bis 10,50 Reform-Hosen aus naturfarbig. Vigogne-Trikot . . . 2,30, 2,50, 2,60 Desgleichen mit Kamelhaarfutter . . . 4,75, 5,00, 5,25 Reform-Hosen aus la Woll-Trikot . . . 7,75 bis 10,50 Reform-Hosen aus Crêpe de santé . . . 9,50 bis 12,50 Schlüpfer aus baumwoll. Trikot, farbig . . . 1,25 Schlüpfer aus farbig la Trikot . . . 4,00 bis 6,50 Damen-Hemd-Hosen aus Baumwolle . . . von 3,00 an Vigogge und Wolle . . . von 3,00 an Kinder-Reform- und Turn-Hosen . . . 1,40 bis 4,75
Kragenschoner und Muffler, weiss u. farbig . . . 50, 75, 95 A bis 4,50 Seld. Cachenez f. Kinder, 50, 75 A bis 2,25 für Herren u. Damen . . . 1,25, 2,50 bis 7,00 Damen-Plaids in modernsten Mustern, 2,75, 3,50, 4,75 bis 18,00	Herren-Schlüpfer, neueste Muster u. Farben . . . 75, 95 A, 1,25, 1,50 bis 5,00 Hosenträger für Herren, bewährte Qualitäten . . . Paar 95 A, 1,25 bis 4,75 Regenschirme, meine Spezial- Marken . . . 3,50, 4,75, 6,75, 8,75, 9,75	Oberhemden, weisse und bunte, moderne Muster . . . 3,25, 3,50 bis 7,50 Herren-Kragen, garantiert 4 fache, Spezial-Marke RB, 35, 40, 45, 50, 55 A Garnituren, Serviteur u. Manschetten, moderne Muster . . . 95 A, 1,25 bis 2,00
Ball-Schals, vom einfachsten bis zum elegantesten Genre, 95 A, 2,25, 4,25 bis 42,00 Ball-Hauben, modernste Genres aus Seidenstoffen, 2,90, 3,50, 5,25 bis 13,50 Damen-Taschen in Leder u. Perlen gearbeitet . . . 95 A, 1,25, 2,50 bis 33,00	Pompadours aus modernen Seiden- stoffen gearbeitet . . . 1,95, 2,75 bis 6,75 Moderne Büschen in reizenden Weihnachts-Kartons verpackt, Karton 35, 75, 85 A Gürtel, Leder u. Samt, 95 A, 1,50 bis 3,00 Kinder-Spitzen-Garnituren 95 A, 1,25	Damen-Handschuhe, imitiert Waschleder, mit Seidenfutter, Paar 1,95 Gestrickt, reime Wolle, mit Plüsch- manschette . . . Paar 1,25 Waschleder, mit Wasser und Seife waschbar, weiss, gelb, farbig, Paar 1,95 Herren-Trikot-Handschuhe Paar 1,25, 1,65
Stoppdecken Satin mit Normalfutter, 140x190 cm . . . 5,75 Seiden-Satin, Handarbeit, 140x190 cm . . . 8,75 Seiden-Satin, Handarbeit, 150x230 cm . . . 12,50 Brillant-Satin, Handarbeit, 150x230 cm . . . 14,25 Einfarbig Fond mit bunter Kante, doppelseitig, 150x200 cm, elegante Decke . . . 19,50 Französischer Druck-Satin mit einfarbig. Kante, Grösse 150x200 cm, spärle Neuheit . . . 27,00 Daunendecken, einfarbig sowie bunt, la Daunen, 130x200 cm . . . 26,00, 34,00, 48,00, 55,00 bis 72,00	Kamelhaar-Decken Grösse 135x185 140x190 150x200 cm 7,75, 10,50 8,75 bis 22,50 10,75 bis 31,50 Schlafdecken Grösse 130x190 140x190 150x200 cm 4,20 bis 6,25 5,25 bis 8,75 7,75 bis 12,25	Pelz-Stolas, Muffen etc. Muffen-Stolas . . . 6,50, 8,75, 12,50 bis 16,50 Schwarze Kanin-Stolas . . . 5,75, 8,75, 12,50 bis 16,00 Fehwammen-Stolas . . . 5,75, 6,75, 7,75 bis 17,00 Fehwammen-Stolas . . . 19,50, 27,50 bis 61,00 Zobel-Kanin-Stolas . . . 12,50, 14,50, 18,50 bis 35,00 Nerz-Murrel-Stolas . . . 11,50, 16,50, 18,50 bis 65,00 Elegante Pelzwaren in gediegener Auswahl. Pelz-Muffen in allen modernen Fassons.
Taghemden mit Handstickerei und Stickerei-Garnierung . . . 1,85, 2,90, 4,90 Beinkleider mit Languette oder mit Stickerei . . . 1,45, 2,30, 3,75 Untertailen in den verschiedensten Fassons . . . 85 A, 1,65, 2,85 Bettbezüge m. Kissen, Stangenleinen, Damast, Linon, Kupons 3,85, 4,95, 6,00 etc. fertig genäht . . . 5,05, 5,85, 6,75 etc. fertig genäht, bunt . . . 4,35, 5,15, 5,70 Betttücher, Dowlas und Halblein. 2,35, 2,55, 3,45 etc. Bettdecken, weiss und bunt 2,95, 3,15, 4,50 etc.	Wäschetuch-Kupons, Cretonne, Renforcé, Mako imit., 10-Meter-Kupon 4,35, 4,85, 5,45 Haustuch-Kupons, albewährte Marke . . . 15-Meter-Kupon 6,00, 8,00 Vogelstuch „Mein Stolz“ , für Leibwäsche geeignet, 1 Meter 85 A Taschentücher, Linon, mit far- biger Kante . . . 1/2 Dutzend 95 A Reinleinen, gute Qualitäten 1/2 Dutzend 1,75, 2,50, 3,25 etc. Reinleinen mit handgesticktem Buch- staben, 46 cm . . . 1/2 Dutzend 3,25 Hoblaum-Tücher in Leinen und Batist mit Buchstab Karton 1/2 Dutzend 1,75, 1,90, 2,75 Schweizer gestickte Taschentücher, einfache sowie elegante Kartons 1/2 Dutzend 3,50, 5,50, 7,00 etc. 1/2 Dutzend 4,50, 5,50 Gestickte Taschentücher, reizende Weihnachtsaufmachungen Karton mit 3 Stück 85 A, 1,40, 1,75	Luxus-Wäsche, als: Taghemden, Bein- kleider, Prinzessröcke, Unterröcke, Unter- tailen, Friseurjacken, Nachthemden etc. Brüsseler und Pariser Fabrikate zu billigen Preisen. Handtücher für Küche 1/2 Duz. 2,65, 3,20, 3,50 etc. weiss Jacquard, Drell, Damast 1/2 Duz. 2,55, 3,85, 4,15 etc. Gerstenkorn 1/2 Duz. 3,35, 4,00, 4,75 etc. Wischtücher 1/2 Duz. 1,45, 1,70, 2,20 etc. Frottier-Handtücher . . . 45, 65, 90 A etc. Frottier-Badetücher 95 A, 1,45, 2,25 etc.
Unterkleidung für Damen, Herren und Kinder.	Seidene Blumen-Kupons aparte Muster in gediegenen Qualitäten, 4 Meter, Kupon 5,75, 7,00, 10,00	Kaffee- und Tee-Gedecke, weiss, weiss mit Kante, sowie bunt Fond . . . 2,65, 5,75, 8,00 etc. Milch-, Läufer, Decken in Köpffel, Spachtel und Madeira, gestickt 1,15, 2,75 bis 100,00. Kaffeedecken, weiss, weiss mit Kante, bunt Fond . . . 1,75, 2,50, 3,75 etc.

Tischdecken und Teppiche
 Tuch-Tischdecken, reich bestickt . . . 2,25, 4,50, 7,50
 Plüsch-Tischdecken, reich besetzt . . . 7,50, 14,50, 26,00
 Kachelleinen-Tischdecke m. Stickerei . . . 5,85, 11,00, 23,00
 Diwanddecken, Gobelin . . . 6,75, 12,00, 23,00
 Diwanddecken, Mokettplüsch . . . 24,00, 38,00, 43,00
 Sofadecken, Gobelingewebe . . . 1,90, 3,40, 5,00
 Kissenplatten, Plüsch od. Gobelin 70 A 1,50, 3,25
 Fertige Kissen, moderne Muster . . . 1,55, 2,95, 3,60

Teppiche (Plüsch oder Bouclé)
 nur neuzeitliche Muster in allen Stärken
 Grösse 130x200 cm . . . 9,90, 18,00, 25,00
 " 175x225 cm . . . 16,20, 28,00, 38,75
 " 200x300 cm . . . 24,00, 42,00, 60,00
 " 250x350 cm . . . 68,00, 82,00, 103,00
 " 300x400 cm . . . 88,50, 99,00, 140,00
 Bettvorlagen . . . 3,25, 5,50, 7,00

Orientalische Teppiche
 in gross. sow. klein. Exemplaren zu besond. bill. Preisen.

Weihnachts-Wäsche

Imitierte Pelz-Stolas u. Muffen
 imitierte Persier-Stolas . . . 1,25, 1,65, 2,10 bis 15,00
 imitierte Maulwurf-Stolas . . . 4,85, 6,75
 imitierte Chinchilla-Stolas . . . 8,75
 imitierte Fehwammen-Stolas mit Muff-Garnitur . . . 6,50
 Stola und Muff,
Kinder-Garnituren, in reizenden Aus-
 führungen . . . Garnitur 1,75, 2,50, 3,50 etc.

Weihnachts-Kleiderstoffe

Hervorragende Neuheiten (zum Teil Frühjahrs-Stoffe 1914)
 sind in geschmackvollen Ausmusterungen sowohl für Strassen- als
 auch für Gesellschaftskleider in reicher Auswahl am Lager.
 Ferner offeriere ich **unter Preis eingelegte Posten** für
Weihnachtskleider. Auf Wunsch in elegantem Weihnachtskarton. Ura-
 tausch nach dem Fest gestattet.
 Einfarbig reinwollene Stoffe, das Kleid 4 und 5 Meter . . . 4,90, 7,00, 8,75 etc.
 Schwarze reinwollene Stoffe, das Kleid 5 Meter . . . 6,50, 8,50, 11,00 etc.
 Neueste Phantasie-Stoffen, das Kleid 4 1/2 und 5 Meter . . . 5,75, 8,50, 9,50 etc.
 Kostümstoffe in engl. Art, das Kleid 4 Meter . . . 8,25, 10,00, 14,00 etc.
 Kupons für Konfirmationskleider zu besonders billigen Preisen.
 Kupons für Kleideröcke in engl. Art, 2,30 Meter . . . Kupon 4,75, 5,75

Für Haus- und Servier-Kleider besonders praktische und
 waschbare Qualitäten
 Englisch Leinen, das Kleid 4 1/2 Meter . . . 3,85
 Blandruck, das Kleid 6 Meter . . . 3,50
 Zephir, gestreift, das Kleid 6 1/2 Meter . . . 3,25
 Barchent, das Kleid 6 1/2 Meter . . . 3,25, 4,50
 Halbtuch, glatt und gemustert, das Kleid 5 Meter . . . 6,00
 Musseline, hell und dunkel, das Kleid 7 Meter . . . 2,65

Fellvorleger, Ziegenfelle gefüttert,

 grau, weiss, gefärbt . . . 5,50, 8,50, 13,00
 Echt Angora-Felle, alle Farben.
 7,50, 12,75, 26,00
 Echte Wölfe mit Kopf . . . 18,00, 33,00, 54,00
 Pelzfasstaschen . . . 3,75, 8,50, 16,00
 Pelz-Auto-Decken . . . 48,00 bis 100,00
 Reisdecken, Plüsch u. Wolle 5,80 bis 88,00

Gardinen, Künstler-Gardinen,
 2 Flügel mit Querbehäng,
 gewebt Tüll . . . Garnitur 4,65, 7,50, 10,25
 Farbig Etamine, Garnitur 8,60, 13,00, 16,50
 Erbstück mit Stickerei
 Garnitur 10,00, 18,00, 27,00
 Konfekt. Künstler-Tüll
 Garnitur 8,10, 13,00, 16,00
 Tüll u. Madras-Stoffe Mir. 80 A, 1,50, 2,30
 Tüll-Bettdecken f. 1 Bett 3,25, 6,00, 10,75
 " f. 2 Betten 5,25, 8,60, 18,00

Vitrage Stoffe, Contil und Damast,
 Meter 65, 80 A, 1,25
 Abgepassie Vitrage, 2 Plügel, 1,95, 3,50, 5,25
Gobelins, original französisch,
 3,00 bis 60,00
 Fussbank mit Wärmflasche . . . 4,40 u. 6,25

Linoleum, Läuferstoffe, Frieze

Robert Bernhardt

Henry Mickelthwate

Prager Str. 29.

Fell-Vorlagen

Ziegenfelle, weiß, schwarz, grau und farbige, in better Ausführung, beliebig (Hautbreite 20er, 16.75, 14.25, 10.50, 9.00 bis **4.95**

Fell-Vorlagen

Angorafelle, in allen Farben und Größen . . . 50.00, 36.50, 23.50, 17.50 bis **8.50**

Fell-Vorlagen

echte Wildfelle, Cervat, Seehunde, Bombat, Eschium, 27.00, 22.00, 14.75 bis **7.25**

Fell-Fußtaschen

Stoff, Dinga, Bombat, Cervat, mit und ohne Kopf . . . 24.50, 20.50, 14.75 bis **9.00**

Diwan-Decken

Chantalle und imitiert Kellin, 150x200 Stück 30.50 bis **11.50**

Diwan-Decken

Wollstoffe und Mohair, in modernen und Barock-Verzierungen, sowie hellen Farben 187.50, 94.00, 70.00, 52.00, 42.00 bis **17.00**

Tisch-Decken

Seide, Tuch, Blisch, Moquette, Chantalle, imitiert Kellin, in jeder Größe und Preislage.

Tisch-Decken

Wollstoffe, bedruckt u. kariert, bedruckt, Verzierungen 21.00, 19.50, 16.50, 13.75, 9.75 bis **4.75**

Reise-Decken

in Seide, Kamelhaar, Blisch 38.00, 22.00, 17.50 bis **12.00**

Auto-Decken

in Seide, Mohair, Blisch 65.00, 52.00, 46.00, 38.00 bis **28.00**

Kissen-Platten

in Seide, Leinen, Geheln 10.50, 8.00, 6.00, 4.00 bis **1.05**

Fertige Kissen

mit Daunens und Kapod-Büffels, Seide, Geheln, Leinen 29.00, 21.00, 18.50 bis **4.00**

27254



Die größte Weihnachts-Freude

die Sie, den Tönen bereiten können und die auch in Ihrem Hause nicht fehlen darf, bringt Ihnen unser neuer trichterloser Luxus-Sprechapparat mit echter Parth-Schalldose, denn **Sie brauchen kein Geld dazu!**

Lassen Sie sich diesen Apparat sofort kommen, wir senden denselben kostenlos

5 Tage zur Probe selbst 20 ausgewählten Stimmen auf 10 doppelseitigen 25 cm großen Parth-Platten. — Haben Sie schon einmal Parth-Platten gehört? Parth-Platten will man immer wieder hören, da sie im Gegensatz zu den veralteten Nadelplatten ohne Nadelwechsell spielen und noch nach Jahren ebenso schön und rein erklingen, als beim ersten Spiel. Unser Apparat aber ist der Gipfel der Vollkommenheit, denn er besitzt anstelle des veralteten Nadeltrichters im Innern einen schwingenden Resonanzkörper aus geschobenem Holz, so daß jeder metallische Beleg fortfällt. Behalten Sie unsere Sendung, so haben Sie für Apparat und Platten nur 3.— Mark pro Monat, bei Nichtgefallen die ganz minimale Hils- und Rücktritts zu zahlen. Die Lieferung erfolgt sofort. —

Alle Preise für Parth-Fabrikate sind die von der Fabrik festgestellten

Unser Apparat besitzt höchst poliertes Eichengehäuse von 27x37x20 cm Größe, Präzis-Federwerk, akustischen Tonarm und heraus-schießend. Der echte Parth-Konzert-Schalldose nur 20 Mk. Preis jeder Parth-Doppelplatte 3.50 Mark.

Bial & Freund
Postfach 124/677
Dreschu II

Senden Sie uns diesen Schein noch heute ein!

Fa. Bial & Freund in Breslau II, Postfach 124/677

Senden Sie mir einen **illuminierten Luxus-Sprechapparat** ohne Trichter mit echter Parth-Konzert-Schalldose, sowie 10 ausgewählte Platten auf 10 doppelseitig bespielten, 25 cm großen Parth-Platten. Wenn ich die Sendung nicht innere, habe 5 Tage nach Empfang an den Adressen franco zurückzusenden, behalte ich sie und zahle ein Anrechnung ihres Eigennützes bis zum Ausgange für den Apparat mit der Parth-Konzert-Schalldose 60.— Mark und für die 10 Parth-Doppelplatten 3 Mark. Probestzeit beginnt am Eintreffenspost in Dresden.

Vor- und Zunamen: _____ Ort u. Datum: _____ Straße - Platz - Nr.: _____

DIGNOWITZ'S KRONEN-GARN
ist das beste Nähgarn!

Verlangen Sie ausdrücklich „Dignowits Kronen-Garn“ mit abweichender Schutzmarke!

Akkumulatoren
für alle Zwecke, als: Schließzellen, Zündzellen, Scheinwerfer, Kraftwagen, Automobile, für Aerole usw. Ladestation.

Akkumulatoren-Fabrik
Hugo Pötschke, Dresden-A.
Telephon 5992 Neue Gasse 24, an der Sarretz

Neueste Erscheinung auf dem Gebiete der Projektion.
Ueberraschend helle, 2 1/2 bis 3 in große Lichtbilder gibt der neue Glühlicht-Apparat

Hora

An jede elektrische Lichtleitung sofort anzuschließen. Kein Zentrieren der Lampe ist erforderlich, daher einfachste Handhabung.

Mit Kondensator 115 mm. Doppelbildhalter, Leitungsschwarz und Stöpsel, komplett
für 110 Volt Mk. 90.—
für 220 Volt Mk. 60.—
für 110 und 220 Volt Mk. 67.50

Carl Paul, Königl. u. Prinzl. Hoflieferant, 25 Wallstr. 23.
Spezial-Geschäft für Amateur-Photographie und Projektion.

Ich erwerb ca. 100.000 Stück Zigaretten, die ich zu Hauptpreisen loszugeben beabsichtige. Wer sich daran beteiligen will, bitte an:

15.-St. Zigaretten „Zandblitz“, 100 Stück 90. 7.—
12.-St. Zigaretten „Zandblitz“, 100 Stück 80. 6.—
8.-St. Zigaretten „Zandblitz“, 100 Stück 55. 5.—
Zigaretten-Import Friedrich Art, 21 Große Brüdergasse 21, Dresden, 18.10.13.
Woher Wunsch in anderen regulären Zeiten.
Billigste Bezugsquelle für Wiederverkäufer.
Weihnachtspräsentkisten von 1.25 an.

Nervenschmerzen,
Krankheitsbilder, Kopf- u. Gliederschmerzen, Rheumatische u. Gicht. Wirksam durch Schmeckzucker Mentholspiritus. Chl. i. Bl. 1/2, 1/4, 1/8, 1/16 u. 1/32. — Schick nach Wunsch.

Größe Auswahl guter Weihnachtsgeschenke, Jugendbücher, Züchternbücher, Neueste Kammerschönenberg.

Fr. Kätzner, Buchhandlung u. Antiquariat, Dresden, Postplatz.

Jedem Brautpaar
Sind Sie die beste Gegend, eine gute Wahlstation zu werden. Bei 2 bis 4 Mark wöchentlich Zahlung liefern wir unter langjähriger Erfahrung vollständige Brautkleidung zum Zeit und eigener Brautkleidung und prima Brautkleidung unter Garantie. Einzelne Brautkleidung bei nur 1 Mark. In jeder Wahlstation ein bester Brautkleidungsgeschäft.

E. Goldhammer, Gr. Brüdergasse 16, 1.

Malzzucker
Selbstgemacht, gesund.

Mühlberg

Weihnachtsgeschenke für kleine Mädchen

Mädchen-Kleid dunkelblau Cheviot, Knagen und 12-30, Laß mit Soutachegeamitur, für 3-6 Jahre Jede weitere Größe 1.25 M. mehr

Kittel-Kleid aus blau Cheviot, mit Samtblenden u. weißer 20.—, Wäschegeamitur, für 7-8 Jahre Jede weitere Größe 1.50 M. mehr

Kielers Jacke aus starkem Winter-Cheviot, handgefärbtes Abszeichen, Rücken mit modernem Riegel, für 6-7 Jahre 11.25 Jede weitere Größe 75 Pf. mehr

Mädchen-Mantel aus kostigem Cheviot, mit schwarzem Plüschknagen für 8-9 Jahre 21.— Jede weitere Größe 1.50 M. mehr

Baby-Mantel aus gutem weißen Glasfell, mit warmem Futter für 3 Jahre 2 Jahre 1 Jahr. 8.50 9.50 9.—

Herrn Mühlberg
Kgl. Sachf., Kgl. Rum., Messing- u. Pflanzl. Hoflieferant
Wallstraße/Webergasse Scheffelstraße

Mühlberg

29248

Ziehharmonikas
in allen Größen (30/74 und Preislagen in beispielloser Auswahl! Otto Friebe! Ziegelstrasse 13.

Badewannen, bergigte Wäschewannen
Konkurrenz! Billig direkt ab Fabrik! Weidh. 39. Hugo Schumann. Seite 6, 9 und 16. (1911)

Feh war Krank



Ich hatte Schmerzen. Überall. Jede kleine Erkältung ließ mein Leiden stärker in die Erscheinung treten. Kalte Füße hatte ich fast immer. Oft konnte ich vor Schmerzen in der Nierengegend nicht leben. Schließlich bekam ich Anschwellungen an den Füßen, so daß ich keinen Schritt mehr konnte. Dazu gesellten sich bald die gefährlichsten Schmerzen in den Armen. Ich hatte schon alle Lust zum Leben verloren. Da machte ich eine Entdeckung. — Ich fand ein einzigartiges Mittel.

Dieses Mittel hat mir geholfen. Ich hatte erkannt, daß mein Zustand nur auf den übermäßigen Genuß von Fleisch, Kaffee und Tee zurückzuführen war, wodurch sich im Laufe der Jahre eine ungeheure Menge Harnsäure in meinem Körper angesammelt hatte. Heute bin ich wieder frisch auf dem Posten, meine Schmerzen haben sich verloren, und ich fühle mich wie neugeboren. Dieses einzigartige Mittel ließ ich durch Deutsches Reichs-Patent gesetzlich schützen, es erhielt den Namen „Botano“. Bei Zuckerkrankheit, Gicht, Rheumatismus, Herzleiden, Nierenleiden, Blasenleiden, Wassersucht usw. trinken Sie nur „Botano“. Botano ist ärztlich begutachtet und bestens empfohlen. Viele glückende Anerkennungen liegen vor. Probieren Sie Botano, es kostet Sie nichts und lassen Sie sich sofort ein Probepäckchen sowie die Aufklärungsschrift „Botano — Der Feind der Harnsäure“ gratis kommen. Schreiben Sie noch heute eine Postkarte an die Botano-Werke, G. m. b. H., Breslau II, Postfach 106/77 welche die Herstellung dieses ausgezeichneten Präparates übernommen haben. Ein Original-Paket „Botano“ kostet nur 1.50 Mk., von 4 Paketen an Franko-Zustellung.

Beute Sonntag sind die Geschäftsräume von 11 Uhr an geöffnet.

Heute von 11 Uhr an geöffnet.

Hervorragend vorteilhafte Angebote in allen Abteilungen bringen

Für jede Figur ob schlanke oder korpulente fertig am Lager.



Eger's billige Weihnachts-Verkaufstage

Spezial-Geschäft gegründet 1852.

Unsere Konfektion, aus besten Stoff-Fabrikaten, mit geringen Ausnahmen in eig. Werkstätten hergestellt, ist nicht zu vergleichen mit minderwertiger Fabrikware.

- Eger's mollige Schlafrocke 36,00, 25,00, 15,00 bis 12⁵⁰
- extrafine Neuheiten 42,00 bis 120,00 \mathcal{A} echt Kamelhaar, leicht und mollig, 30,00 bis 60,00 \mathcal{A} .
- Negligé-Joppen 36,00, 25,00, 14,00 bis 7⁵⁰
- extrafine Neuheiten 42,00 bis 75,00 \mathcal{A} .
- Samt-Sakkos 55,00, 48,00, 42,00 bis 32⁰⁰
- braun, mit Einfassung
- Haus-Joppen 30,00, 24,00, 18,00, 12,00 bis 5⁰⁰

- Herren-Paletots 75, 60, 48, 36 bis 18⁵⁰
- Herren-Ulster 90, 78, 54, 45 bis 25⁵⁰
- Herren-Paletots auf Steppfüller 95, 68, 54 bis 48⁵⁰
- Gummi-Mäntel 45, 36, 25 bis 11⁵⁰
- Loden-Pelerinen 3 Extra-posten 28, 21, 12,50 b. 7⁵⁰
- Farbige Westen 18, 12, 9, 5 bis 2⁷⁵

Herren-Gehpeize
Pelz-Paletots, feinste Herrenschneiderarbeit, ausgewählte Innenfutter mit Biber, Otter, Sealkragen usw.
78⁰⁰ 150⁰⁰ bis 675 \mathcal{A} .
Pelz-Ulster Sport-Pelze beste Kürschnerarbeit in großer Auswahl fertig am Lager.

- Sakko-Anzüge 85, 60, 48, 30 bis 18⁵⁰
- Cutaway und Weste 75, 60, 56, 48 bis 36⁵⁰
- Salon- und Ball-Anzüge 85, 60, 48 bis 29⁵⁰
- Sport-Anzüge 56, 42, 36 bis 18⁵⁰
- Loden-Joppen, warm gefüttert, 30, 24, 12,50 b. 8⁵⁰
- Eleg. Beinkleider 24, 16, 12 bis 4⁷⁵

- Ski-Sport-Ausrüstungen**
- Ski-Anzüge, blau und feldgrau, 1- und 2-reihig, mit unserer ges. geschützten Schneeschutz-Vorrichtung 48,00, 54,00, 60,00, 68,00 \mathcal{A} .
 - Deutsche Skier, komplett mit Hulfeld-Bindung für Knaben 6,00 bis 8,75 \mathcal{A} für Damen und Herren 13,50 bis 24,50 \mathcal{A} .
 - Original Norweger Hagen-Skier, komplett mit Bindung 24,50 bis 30,50 \mathcal{A} (196 bis 236 cm lang) Stöcke, Mörteln, Handschuhe, Windjacken usw.

Auto-Kleidung
Auto-Pelze 75 bis 250 \mathcal{A} . Chauffeur-Pelze 45 bis 150 \mathcal{A} . Chauffeur-Anzüge, Chauffeur-Mäntel, -Decken, -Mützen, -Handschuhe, Gamaschen usw.

- Rodel-Ausrüstungen**
- Sweaters, weiß u. farbig, 2,50, 4,50, 7,50 bis 24,00 \mathcal{A} .
 - Mützen Schals Handschuhe Wickelgamaschen 1,50-3,00 0,50-5,00 1,75-4,50 2,25-9,00 \mathcal{A} .
 - Komplette Gerätschaften einfarbig mit bunter Kante 7,50, 14,00, 20,00, 28,00 \mathcal{A} offen zum Knöpfen mit Rollkragen 15,00, 20,50, 25,00, 30,00 \mathcal{A} .
 - Knaben-Sweaters 1,10 bis 8,00 \mathcal{A} .
 - Knaben-Gerätschaften 3,00 bis 15,00 \mathcal{A} .

Weihnachts-Spezial-Angebote

Herren-Ulster und Paletots angebr. Serien, elegante Modelle etc. jetzt 18, 29, 36, 45, 54 \mathcal{A}	Herren-Anzüge aus Rest-gearb. Modelle, sow. einige Serien, deren reg. Preis nach Maß bis 120 \mathcal{A} war jetzt 18, 29, 36 bis 69 \mathcal{A}	Herren-Westen hell und dunkel gemastert, sowie Seide und Tuch, in vielen Farben jetzt 17 ⁵⁰ 25 ⁰⁰ 45 ⁰⁰ 75 ⁰⁰ 105 ⁰⁰ \mathcal{A}	Herrenhosen „Eisenfest“ unverwundlich im Tragen, aparte Streifen * * * * * 4,75 7,50 10,50 13,50 \mathcal{A}	Herrenanzug „Eisenfest“ unverwundliche Strapazier-Qualität, für jede Figur fertig am Lager * * * * * 19 29 39 49 \mathcal{A}	Auf Herren-Wäsche weiße u. farb. Oberhemden, Kragen, Socken, Unterwäsche, div. Krawatten 10% Extra-Rabatt.
--	---	--	--	--	---

Egers mollige Schlafrocke, ein beliebtes Weihnachtsgeschenk, zu extra billigen Preisen. Hochelegante Negligé-Anzüge 7⁵⁰ 10 12⁵⁰ 16 36 \mathcal{A}

Knaben- und Jünglings-Konfektion

- Knaben-Anzüge 26,00, 18,00, 12,00, 9,00 bis 3⁵⁰
- Knaben-Sport-Anzüge 29,00, 21,00, 16,00, 12,00 bis 7²⁵
- Knaben-Pyjacks und Ulster 36,00, 25,00, 15,00, 9,00 bis 5²⁵
- Knaben-Joppen und Pelerinen 16,00, 12,00, 9,00, 7,00 bis 3⁵⁰
- Knaben-Hosen „Eisenfest“, 3-8 Jahre, 9-12 Jahre, 12-15 Jahre 3²⁵ 3²⁵ 2⁷⁵
- Jünglings-Anzüge, Sakko- u. Faltenform 60,00, 48,00, 36,00, 25,00 bis 16⁰⁰
- Jünglings-Ulster, zweireihig 68,00, 45,00, 33,00, 29,00 bis 25⁰⁰
- Jünglings-Pelerinen, imprägniert 24,00, 18,00, 12,00, 9,00 bis 6⁵⁰
- Jünglings-Joppen, warm gefüttert 18,00, 15,00, 12,00, 7,00 bis 5⁵⁰
- Jünglings-Hosen 18,00, 11,00, 9,00, 6,00 bis 4²⁵

Spezial-Angebot für Knaben und Jünglinge:

Knaben-Anzüge Blusen-, Kittel- und Sakkoform jetzt 3 ⁵⁰ 7 ²⁵ 12 ⁵⁰ 16 ⁵⁰ \mathcal{A}	Knaben-Ulster und Pyjacks amerikan. Verarbeitung u. warm gefüttert. jetzt 4 ⁷⁵ 7 ⁵⁰ bis 24 \mathcal{A}	Knaben-Pelerinen wasserdicht imprägniert jetzt 3 ²⁵ bis 5 ⁵⁰ \mathcal{A}	Jünglings-Anzüge Sakko- und Faltenform jetzt 14 bis 42 \mathcal{A}	Konfirmanden-Anzüge aus le Resten gearbeitet, für Geschenk- u. Wohltätigkeitszwecke extra billig.
---	---	---	---	---

Sportmützen, Sporthemden, Hüte, Rodel-Artikel usw.

Abteilung für elegante Maß-Anfertigung: Weihnachts-Angebote: Anzüge nach Maß 65, 75 \mathcal{A} usw. Paletots nach Maß 62, 72 \mathcal{A} usw. Ulster nach Maß 50, 60 \mathcal{A} usw. Verkauf in u. außerhalb Dresdens per Meter. Anfertigung von Weihnachtswesten.

EGGER & SOHN

NUR König Johannstrasse

Erstes Spezial-Geschäft für moderne Herren- und Knaben-Bekleidung.

Pianos
Flügel, Harmonium, Pedalforte I. Hand. besonders preiswert gegen bar oder Zinszahlung. Limonich gebraucht. Piano, Klavier, Harmonium.
H. Wolfgramm
Wiederlage u. Verkauf von Victoriahaus, Singl. 18.

Chinesische Nachtigallen
prima Doppelstimmigkeit, bis 2,50 mit 200 Schwingen.
Wente die's tonreicher Kanarienhahn.
Sahne u. profunde Begabung. Gut im Gesang.
Wellensittiche .. Zwergpapageien, Feuerweber usw. viele andere exotische Zier- und Singvögel.
Prima Heteroploidea Vögel
Besetzung in jeder Anzahl. Teufel aus gut und billig.
Joh. Wink
Zoologische Handlung
Hofstraße 17. (gegenüber Hauptbahnhof)
Begründer für alle Vogel- und Tierliebhaber. 2000 Zierarten. 200 bis bis Vogel im Ziergarten.

Echte Grammophone
Schallplatten.
Größe Auswahl von Platten.
Otto Friebe
Ziegelstraße 13.
Hier kann jeder Kunde die Schallplatten aus der Teilzahlung gestattet.

Da Weine nicht mehr so teuer sind, offeriere vom Fuß ohne Flasche:
Weißwein 95-5 0,25
Rotwein 95-5 0,25
Sekt 100-5 1,50
Tarragona 200-5 7,-
Heischwein 45-5 0,25
Rum, Cognac, Arrak u. Liköre in Flaschen und ausgeben.
Promoter Versand nach außerhalb: nach allen Umständen frei.
Richard Springer Kuchl.
Dresden-A. 1
jetzt: Schokolade & Meise
Kuchen & Gebäckerei

Serie I
regulärer Wein

Serie II
regulärer Wein

Serie III
regulärer Wein

Taghen
Achselkissen, mit Passe u. Wascheib. Bordentuch . . .

Taghen
Achselkissen, mit Eis- und Ansatz u. Durchzug . . .

Taghen
Reformschnitt, mit Eis- und Ansatz u. Durchzug . . .

Beinkle
Knie- u. Bänderhülfe. Band mit gutem Velur . . .

Zartweisse
Damaschnester, 110

Leinene Tisch
Damasch- u. Stierman

Reinleinen
Damaschnester, ges

Weisse Dam
artweise, herren- und Künstler-Ma 150/120 12

1,95 2

Servietten
passend . . .

Gratis-Geschenke

bei

Ludwig Bach & Co.

3 Wettinerstrasse 3.

Verlangen Sie an der Kasse **Gratis-Bons.** Die Gratis-Geschenke sind auf Extratischchen zur freien Wahl ausgelegt!

Sonntag von 11 bis 9 Uhr geöffnet!

Gratis! Beim Einkauf von 1.— Mk. an **1 Pracht-Wand-Kalender 1914** **Gratis!**

<p>Gratis beim Einkauf von 3⁰⁰ Mark an:</p> <ul style="list-style-type: none"> 1 Damengürtel oder 1 Dutz. Kindertaschentücher oder 1 Herrenkrawatte oder 1 Haarpange etc. etc. 	<p>Gratis beim Einkauf von 6⁰⁰ Mark an:</p> <ul style="list-style-type: none"> 1 Puppensteppdecke oder 1 Kragenschoner oder 1/4 Dutz. weisse Taschentücher oder 1 Portemonnaie oder 1/4 Dutz. Wischtücher etc. etc. 	<p>Gratis beim Einkauf von 10⁰⁰ Mk. an:</p> <ul style="list-style-type: none"> 1 Kammgarnatur oder 1 angesogene Puppe oder 1 silberne Blusenadel oder 1 Samtgürtel oder 1 Bärstasche oder 1 gestr. Damen-Serviceur 	<p>Gratis beim Einkauf von 15⁰⁰ Mark an:</p> <ul style="list-style-type: none"> 1 Kinderhut oder 1 Rodelmütze oder 1 Kopfschal oder 1/2 Dutzend bunte oder weisse Taschentücher oder 1 Damenhandtasche 	<p>Gratis beim Einkauf von 20⁰⁰ Mark an:</p> <ul style="list-style-type: none"> 1 Tändelschürze oder 1/2 Dutzend Handtücher oder 1 Bettvorlage oder 1 Kaffeedecke oder 1 Wachtuchdecke 	<p>Gratis beim Einkauf von 30⁰⁰ Mark an:</p> <ul style="list-style-type: none"> 1 Regenschirm für Herren- und Damen oder 1 elegante Damenhandtasche oder 1 hübsche Blusenschürze
---	---	---	--	--	--

Billige Weihnachtsgeschenk-Artikel

3 Serien Damen-Ulster

in allen modernen Stoffarten und hervorragend schönen Fassons.

Serie I
regulärer Wert bis 18.00 Mk. **jetzt 5.95**

Serie II
regulärer Wert bis 22.00 Mk. **jetzt 9.75**

Serie III
regulärer Wert bis 30.00 Mk. **jetzt 12.95**

Sensationell billige Kleiderstoffe

Auf Wunsch wird jede Bluse oder Kleid in eleg. Weihnachtspapier verpackt.

Gestreifte reine Seide 95
für Blusen, in schönen Streifen, gute Qualität. Weihnachtspreis Meter

Kleider-Samt 1.85
festeste, gute Körper-Qualität für Kleider und Blusen in vielen Farben. Weihnachtspreis

Strapazier-Cheviot 1.15
reine Wolle, 110 cm breit, nur marineblau, sonst Meter 1.80, Weihnachtspreis

Wollene Blusenstoffe 95
gute Qualität, moderne neue Muster Frühjahr 1914. Weihnachtspreis Meter

Reinw. Kostümstoffe 1.65
130 cm breit, engl. oder Herrenstoffgeschmack, sonst Meter 2.75, Weihnachtspreis

Kostüm-Stoffe 78
engl. Art, 90-110 cm breit. Weihnachtspreis Meter

Blusen 2.95
reine Wolle, in diversen Stoffen und Fassons, Wert bis 7.50, Weihnachtspreis

Seiden-Blusen 2.95
Wert bis 12.00, Weihnachtspreis 4.95

Die grösste Gelegenheit! Kostümröcke 2.95
aus reinwollenen Cheviot, marineblau und schwarz, Wert bis 10.00, in 2 Serien 3.95.

Taghemden 1.15
Achselverschluss, mit gestickter Passo u. Wäschebogen, gutes Hemdentuch

Taghemden 1.75
Achselverschluss, mit viereckiger oder schiefer Passo, reicher Stickergarnitur

Taghemden 2.10
Reformschnitt, mit Stickerei- und Ansatz- und Bändch-Durchzug

Beinkleider 1.45
Knie-u. Bündchenform, Körpergerecht mit gutem Stickereivollant

Grosser Wäsche-Verkauf zu extra billigen Preisen.

Fertige weisse Linon-Bezüge 2.95
aus Deckbettehreite, gute Elasser Ware. Weihnachtspreis: Deckbett

Fertige weisse Bezüge 3.95
aus Damast oder Stangenleinen, seidenglänzende Qualität. Weihnachtspreis: Deckbett

Fertige bunte Bezüge 1.95
aus guten, waschechten Stoffen. Weihnachtspreis: Deckbett 2.75.

Garnierte Paradekissen 1.45
aus weisse Linon, mit reizenden Stickerei-Ecken oder Hohlkästen

Bettücher 1.85
aus vorzüglichsten baumwollenen Qualitäten 150/225, Weihnachtspreis 2.95, 2.40.

Bettücher 1.45
Halbleinen, in Wasche und Haltbarkeit besterprobe Qualitäten. Weihnachtspreis 2.55, 2.25.

Barchent-Bettücher 95
weiss mit roter Kante. Weihnachtspreis

Barchent-Bettücher 1.25
weiss oder bunt, volle Grösse, bestbewährte Spezial-Qualitäten. Weihnachtspreis 2.40, 1.95, 1.75.

Ein Posten angestaubte Damen- und Kinder-Wäsche enorm billig
darunter Taghemden, Nachjacken, Nachthemden, eleg. Fantasiehemden, Kniebeinkleider, Kinderhemden etc.

Wohnzimmer-Teppich 9.75
Tapestry-Gewebe, sehr haltbar, 200/130. Weihnachtspreis

Velour-Teppich 22.50
besonders gute Qualität in neuen Dessins, 165/230. Weihnachtspreis

Tapestry-Teppich 19.75
Strapazier-Qualität 200/300. Weihnachtspreis

Salon-Teppich 38.50
Velour, prima modernes Dessin, 200/300. Wert Mk. 55.00, jetzt

Tischwäsche

Zartweisse Tischtücher 1.25
Damastmuster, 110/130. Weihnachtspreis

Leinene Tischtücher 1.75
Damast- u. Sternmuster, 110/130, Weihnachtspr.

Reinleinene Tischtücher 2.95
Damastmuster, gestickt, 150/160. Weihnachtspreis

Weisse Damast-Tischtücher
artweise, hervorragend schöne Blumen- und Künstler-Muster, gestickt, 130/120 150/120 180/210 180/300
1.95 2.95 3.75 5.50

Servietten, 3.65
gestickt, 1/2 Dutzend

Handtücher

Weisse Jacquard-Handtücher 2.95
Halb-Leinen, gestickt und gebändert, 48/110. 1/2 Dutzend 3.75.

Reinleinene Handtücher 3.95
Blumenmuster, 48/110, Weihnachtspr. 1/2 Dtz.

Weisse Dreilhandtücher 1.95
ferbe Gebrauchs-Qualitäten. Weihnachtspreis 1/2 Dutzend 2.95, 2.45.

Küchenhandtücher 1.95
weiss, mit roter Kante und Streifen. 1/2 Dutzend 3.75, 2.75.

Küchenhandtücher 1.95
grau Dreil, Ia Qualitäten. 1/2 Dutzend 3.25, 2.45.

Decken

Wollene Schlafdecken 1.95
140/180. Stück

Schlafdecken 2.95
Kamelhaar-Ersatz, 140/180. Stück

Ein Posten Moquette-Pflüsch-Tischdecken 8.50
Wert bis 18.00 Mk. Weihnachtspreis

Einmaliges Angebot! Ein Posten Diwan-Decken 16.75
Moquette-Pflüsch, 150/300, nur Perser-Muster, Wert bis 27.00 Mk. jetzt

Bettvorlagen, Felle

Tapestry-Vorlagen 1.95
Wert 2.75 Mk. Weihnachtspreis

Velour-Vorlagen 2.95
Wert 4.50 Mk. Weihnachtspreis

Linoleum-Läufer 95
67 cm breit, neue Muster. Meter

Linoleum 2.85
300 cm breit, bedruckt. Meter

Chines. Ziegenfelle 2.40
grau und weiss. 6.50, 4.50.

Wachtuch, 95
Isa Qualität, 100 cm breit, helle und dunkle Muster. Meter

Telefon 1797, 2501 u. 18008
Telegramm-Adresse:
Warenhaus Herzfeld-Dresden

HERZFELD

Dresden am Altmarkt

Beachten Sie
unsere
Weihnachtsfenster

Der neue
Haupt-Katalog
ist erschienen und wird
auf Verlangen
kostenfrei verabfolgt.

Großer Weihnachts-Verkauf!

Heute
Sonntag, d. 14. Dezbr.
von
11 Uhr vormittags
bis 9 Uhr abends
geöffnet.

in allen Abteilungen unseres Geschäftshauses.
Prachtvolle und passende Weihnachtsgeschenke in enorm großer Auswahl
zu den bekannt billigen Preisen
vom einfachen bis zum allerelegantesten Genre.

Heute
Sonntag, d. 14. Dezbr.
von
11 Uhr vormittags
bis 9 Uhr abends
geöffnet.

Abteilung: Damen-Putz

Ungarnierte Hüte
wie Sammet-, Filz-, Velvet- u. Filzhüte
Ohne Rücksicht auf den regulären Wert

Serie	I	II	III
Stück	95	185	295
Reg. Wert bis	6,00	9,75	15,50

Garnierte Hüte
nur Neuheiten der Saison, sehr reich
und geschmackvoll garniert
Ohne Rücksicht auf den regulären Wert

Serie	I	II	III	IV
Stück	325	490	750	975
Reg. Wert bis	9,50	15,50	24,00	Org.-M.

Sport- u. Trotteurhüte
nur moderne Fassung in schicker Auf-
machung

Serie	I	II
Regulärer Wert bis	5,75	7,50
Stück	195	275

Hut-Garnituren
wie Flügel, Phantasies und Gestecke
aller Art

Serie	I	II	III	IV
Stück	45	68	95	125

Passendes Weihnachtsgeschenk
Gute Straußfedern
in weiß oder schwarz, ca. 50 cm
lang . . . Stück 4,75, 3,50, 2,95

Neuheit für die Ballsaison
Ansteckrosen und Veilchen
Piquet . . . 1,65, 1,25, 95

Liberty-Band
Reine Seide, ca. 12 cm breit,
1. Schärpen geeignet, i. großen
Farbensortimenten Meter 88

Passende Weihnachtsgeschenke
Hut-Schränke
weiß, mit modernen Künstler-
stoffen ausgest. 29,50, 25,00, 19,75
Arbeits-Ständer
in sehr geschmackvollen Aus-
führungen Stück 4,95, 3,90, 2,95

Kinderhüte Bis Weihnachten gewähren wir auf garnierte Kinder-
hüte ohne Ausnahme einen Extra-Rabatt von 25%

Pelzwaren!

Wir unterhalten eine enorm große Auswahl in Pelz-Kolliers, Muffen, Kindergarnituren,
und Pelzmänteln zu hervorragend billigen Preisen. Besichtigung erbeten.

Neu
eröffnet!

Herren- und Knaben-Konfektion

Neu
eröffnet!

Winter-Ulster
aus molligen Flauchstoffen,
garant. erstklassige Ateller-
arbeit, Stück 58,00, 48,00,
36,50, 29,50, 24,00, 18,50

Winter-Lodenjoppen
für Herren und Jünglinge,
mit weichen Stoffen gefüttert,
1. Ausf. Stück 18,50, 16,50, 12,50

Sakko-Anzüge
ein- und zweireihig, auf Rob-
haar gearbeitet, gute Cheviot-
und Kammerstoffe,
Stück 75,00, 48,00, 39,00, 28,50

Bunte Herren-Westen
in vielen Dessins, sehr prak-
tisches Weihnachtsgeschenk,
9,80, 8,00, 7,00, 6,50, 5,00, 3,50, 2,95

Cutaway und Weste
aus marengo Cheviot, sehr
gut ausreift, prima Sitz,
Stück 55,00, 45,00, 36,00, 27,50

Ball- u. Gesellschaftsanzüge
in Smoking-, Gekrock- oder
Frackform, 1.2. Kammergarn,
zum Teil auf Seide gefüttert,
Stück 75,00, 55,00, 48,00, 36,50

Herren-Schlafröcke
aus schönen molligen Stoffen
und sparter Ausführung,
Stück 26,50, 24,50, 18,50

Herren-Beinkleider
in modernen, gestreift Stoffen
in Buckskin, Kammergarn und
Cheviot, Stück 12,50, 7,50, 4,50

Herren-Haus-Smokings
in schönen Farben und tadel-
loser Ausführung,
Stück 29,50, 24,50, 16,50, 12,50

Kinder-Kleider u. -Mäntel
in großer Auswahl zu allerbilligsten
Preisen.

Ulster für Knaben und Jünglinge
aus dicken Winterstoffen, mollig,
gute Gesellenarbeit, Stück 29,00,
22,50, 14,50, 9,75, 6,50

Sakko-Anzüge
für Knaben und Jünglinge, in
ein- und zweireihig, aus guten
Stoffen, lange oder Brechhose,
Stück 24,50, 19,50, 12,50, 8,50

Knaben-Pijaks
aus blauem Cheviot mit warmem
Futter und Abzeichen,
Stück 16,50, 12,50, 7,50

Herren-Gummi-Mäntel
Beste geruchfreie Qualität,
geklebt u. genäht, 1.2. Para-
gummi, 24,50, 20,50, 18,50, 12,75

Damen-Kostüme in hocheleganter Aus-
führung, garantiert
Atelierarbeit, aus
modernen 1.2. Stoffen, zum Teil mit echtem
Pelzbesatz, regulärer
Verkaufswert ca. 200,00 Mark Stück 58,00

Neu eröffnet!
Erfrischungsraum
II. Etage
Eine Sehenswürdigkeit Dresdens

Kaffee Portion 20 ¢
Kaffee Hag (Koffeinfrei) Tasse 20 ¢
Kaffee Melange . . . Glas 20 ¢
Mocca Tasse 30 ¢
Schochokolade Tasse 20 ¢
Milch Glas 10 ¢
Tee mit Citrone oder Sahne . . . 20 ¢
Punsch, alkoholfrei 10 ¢

Dresdn. Christstollen Stückchen 10 ¢
Ganze Stollen . . . von 1,00 Mk. an
Kuchen in großer Auswahl
Spezialität:
Berliner Schloßkuchen, Rezept aus
der Königl. Hofküche . . . Stück 10 ¢
Frisches Obst Portion 30 ¢
Diverse belegte Brötchen Stück 10 ¢

Hamburg. Bratenrundstück 35 ¢
1 Paar Dresdn. Aildentische m. Krast 30 ¢
Wiener Platte 50 ¢
Herzfeld Platte 50 ¢
Wiener Schnitzel 60 ¢
Diverse Braten mit Gemüse . . 50 ¢
Goulasch 50 ¢
Warmer Schinken mit Salat . . 30 ¢

Alleiniger Vorverkauf für Sarrasani-Theater (Direktion: Paul Förster)



Maria Antoinette (ca. 150 Mitwirkende)

Preise der Plätze: Fremdenloge . . . 2,50 Parkett . . . 1,50
Logensitz . . . 2,00 Manegeparkett. 1,50
Mittelparkett . . 1,50 I. Platz, Mitte . . 1,00
I. Platz 1,00 Mittelbalkon . . 60 ¢ exkl. Billett-
II. Platz, Mitte . 0,75 Balkon 60 ¢ steuer und Vor-
II. Platz 0,75 Galerie 40 ¢ verkauf

Neu eröffnet! **Zoologische Abteilung** Neu eröffnet!

Alle Sorten Singvögel und Exoten bis zu den seltensten Exemplaren.
Mausenten zu sehen: Großer Affenkäfig — Gürteltier — Eichhörnchen — Dr. Papageien
Futter aller Art — Vogelkäfige — Terrarien und Aquarien

Kanarienvögel gute Sänger, von 4 an
Kanarienvogel unsortiert . Stück 95 ¢
Nachtigallen aus China 95 ¢

Neu aufgenommen: Zigarren, Zigarretten und Gabak im Parterre unseres Neubaus

Infolge verspäteter Fertigstellung des Neubaus 1 Seestr. 1 findet mein Umzug erst Ende dieses Monats statt. Bis dahin besonders ermässigte

Billigste Umzugs-Preise.

Gute Uhren

Goldene Herren-Uhren
vorzüglichste Glashütter und Schweizer Fabrikate
von 30 bis 1000 . \mathcal{M}

Präzisionsuhren „Juvenia“
mit Originalgangeheiß, vornehmste Ankeruhr in höchster technischer
Vollendung, mit garantierter Maximaldifferenz von 1 Minute pro Monat.
Silber Gold Stahl
70-125 . \mathcal{M} 150-600 . \mathcal{M} 50-100 . \mathcal{M}

Goldene Damen-Uhren
hervorragend schöne Dekorationen, von 15-500 . \mathcal{M}

Nickel-Herren-Uhren . . . von 3.90 an
Echt silb. Damen-Uhren von 6-50 . \mathcal{M}
Echt silb. Herren-Uhren . . von 5.75 an
Tula-Damen-Uhren . . . von 15-60 . \mathcal{M}
Vorzügliche Stahl-Uhren von 6.- an
Stahl-Damen-Uhren . . . v. 5.50-40 . \mathcal{M}

Goldplattierte Uhren

mit 10- und 20jähriger Garantie für
Haltbarkeit des Gehäuses.

Damen-Uhren
25 bis 60 . \mathcal{M}

Herren-Uhren
25 bis 100 . \mathcal{M}

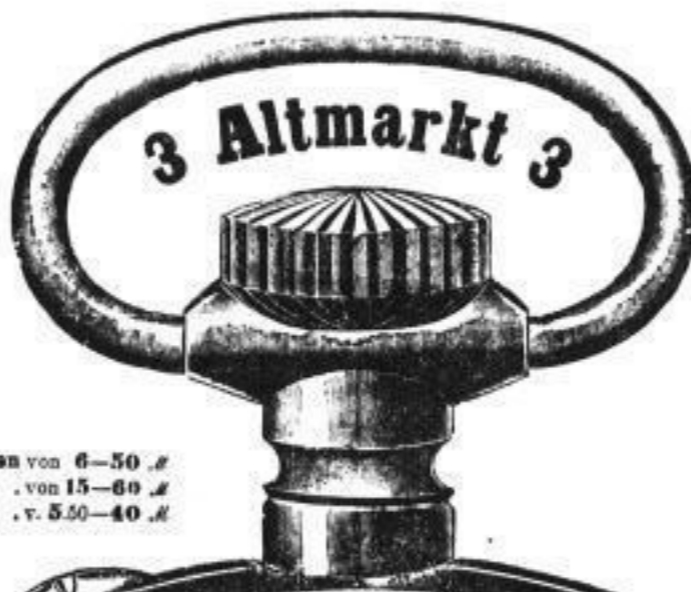

Goldwaren

Uhrketten

nur solideste Qualitäten, mit Garantieleistungen.
Nickelketten von 50 . \mathcal{M} an
Echt Silber, 800/1000 gest. 3-25 . \mathcal{M}
Vergoldete, Haltbarkeit garantiert 2-5 . \mathcal{M}
14 kar. Goldpl., 5 Jahre Garantie 6-10 . \mathcal{M}
14 kar. Goldpl., 10 Jahre Garantie 12-22 . \mathcal{M}
14 kar. Goldpl., 20 Jahre Garantie 24-40 . \mathcal{M}
Echt goldene Ketten von 20-300 . \mathcal{M}
Extraschwere Panzerketten ohne Schieber werden auch
nach Gewicht verkauft,
585/1000 gestempelt, Gramm 2.90 . \mathcal{M}

Massiv goldene Ringe

333 gestempelt von 2-20 . \mathcal{M} .
585 gestempelt von 6.50-100 . \mathcal{M} .

Echte Brillant-Ringe

besonders preiswertes Angebot,
von 10 bis 1500 . \mathcal{M} .

Brillant-Ohringe

von 40 bis 500 . \mathcal{M} .

Fachmännische

streng reelle Bedienung
Beste Qualitäten in allen Warengattungen
Allergrosste Auswahl sind meine Prinzipien,
durch die ich mir

Das grosse Vertrauen

bei meinem weiten Kundenkreis immer mehr befestigt. Man beachte
zum bevorstehenden Weihnachtsbedarf vor Einkauf meine neuen,
herrlich dekorierten Schaufenster, in welchen jeder Gegenstand mit
deutlichem Preis versehen ist.

TREPPENHAUER

Grösstes und leistungsfähigstes Spezialgeschäft für
Juwelen :: Goldwaren :: Uhren

3 Altmarkt 3

Ende Dezember verlege ich mein Geschäft
wieder nach 1 Seestr. 1
(Neubau Henkels).

Schüler-Uhren, gutgehend, von 3.90-25 Mk. Mehrj. Garantie.

Zu jedem Gegenstand ein schönes Weihnachtspräsent - Etwas gratis.

Die grosse Mode!

Armband-Uhren

Beliebtes Weihnachtsgeschenk!

Stahl von 7.50 . \mathcal{M} an
Silber von 15 . \mathcal{M} an bis 40 . \mathcal{M}
Tula von 18 . \mathcal{M} an bis 50 . \mathcal{M}
Gold von 30 . \mathcal{M} an bis 300 . \mathcal{M}

Taschen-Wecker

von 12 bis 30 . \mathcal{M} .
mit Leuchtblatt (Radium) von 15 . \mathcal{M} an.

Moderne Wanduhren

mit herrlich. Gongschlag von 12 bis 60 . \mathcal{M} .

Haus-Uhren

ständiges Lager ca. 100 Stück, in meinem grossen
separaten Ausstellungsraum
von 50 bis 500 . \mathcal{M} .

Küchen-Uhren

unübertroffene Auswahl von 3 bis 40 . \mathcal{M} .

Kleine Schreibtisch-Uhren

von 5 bis 60 . \mathcal{M} .

Wagen- und Automobil-Uhren

von 10 bis 50 . \mathcal{M} .

Wecker-Uhren

ca. 50 Sorten von 1.75 bis 30 . \mathcal{M} .

Moderne Kolliers

beliebter Damenschmuck.

Silber 1.50 bis 15 . \mathcal{M}
Goldpl. 2.50 bis 30 . \mathcal{M}
Echt Gold 10 bis 100 . \mathcal{M}

Armbänder

Silber 1 bis 12 . \mathcal{M}
Goldpl. 3 bis 25 . \mathcal{M}
Echt Gold 10 bis 200 . \mathcal{M}
Brillantnadeln 40 bis 400 . \mathcal{M}

Lange Sportnadeln von 1 bis 150 . \mathcal{M}

Trauringe

moderne hohe Formen.

Goldpl. Stück 2 . \mathcal{M}
333 gest. Stück 3.75-12 . \mathcal{M}
585 gest. Stück 10-30 . \mathcal{M}
750 gest. Stück 20-40 . \mathcal{M}
985 gestempelt Dukatengold
Stück 50-80 . \mathcal{M}

L. oschen, Nadeln, Krawattennadeln

von 2 bis 100 . \mathcal{M} .

Manschettknöpfe

Silber von 1.50 bis 20 . \mathcal{M}
Tula von 2 bis 20 . \mathcal{M}
Goldpl. von 2 bis 15 . \mathcal{M}
Echt Gold von 10 bis 50 . \mathcal{M}

Silb. Damen-Taschen

Alp.-Silber . von 15 bis 40 . \mathcal{M}
Echt Silber . von 35 bis 100 . \mathcal{M}

Zigarettenetuis — Bestecke
in allen Preislagen.

Morgen-Kleider

1. Abbildung
Morgen-Kleid
Sehr preiswert, a. Flauchstoff, mit einfarbigem Satin besetzt
Preis . . . M 525



3. Abbildung
Morgen-Kleid
reizend, aus Eiderdaun mit breitem Umlegekragen, schwarz, weiß besetzt M 925

2. Abbildung
Morgen-Kleid
besond. vorteilhaft, guter Flauchstoff, neuwei. Form, mit buntemust. Stoff garniert M 900

4. Abbildung
Morgen-Kleid
elegant, aus reinwoll. Velourstoff mit Futter, Kragegarnit., Samtbesatz M 1450

Renner

Dresden Altmarkt

Katzensprungpflaster hilft gegen **Rheumatismus, Gicht** und **Brustleiden.** In allen Apotheken vorrätig Preis 35 Pfg.

Achtung! Kredit!

Die derzeitigen außerordentlich schwierigen wirtschaftlichen Verhältnisse machen es vielen Leuten unmöglich, ihren Bedarf gegen bare Kasse zu decken.

Wir kommen daher dem geehrten Publikum im weitgehendsten Masse entgegen und gewähren demselben gern

kleinste Anzahlung

bei **bequemer Abzahlung!**

Walter Seitz & Co.
Wettlinerstr. 15, I.

Wochenrate 1 Mk.

Ulster

Herren- u. Knaben-Anzüge
Damen-Konfektion
Wäsche ♦♦♦ Möbel

Walter Seitz & Co.
Wettlinerstr. 15, I.

Kredit!

Eduard Wetzlich
Moderne Einrahmungen
Bilder, Spiegel
Nur Am See 21.
Weihnachtsaufträge abh. rechtzeitig.

Jede Hausfrau lobt
Schaeedes
Schnellwaschmaschine
„Solotte“
mit und ohne Wäschepresse.
Nebenst. praktisch! Leichteste Handhabung!
Bestellen Sie sich von dem Bestellen
Nur M. Schaeedes.
Feldstraße ohne Kontingenz.
1401

Karl Levin, Neue Straße 14.
Spezialgeschäft für Buchwaren.

Kunstporzellan Kunst-Gläser Kunst-Fayencen Kunst-Töpfereien Kunst-Steinzeug Bauern-Majoliken Ved. Figuren und Blüten Griechische Säulen u. Topfe Starnor Metall- und Metallgefaste Gegenstände Königl. Hoflieferant	Künstlerischer Hausrat
---	-------------------------------

Schirme
in großer Auswahl, Reparaturen und Bezüge binnen 2 Stunden Wettinerstraße 2, zweites Haus vom Postplatz rechts (im Hotel Edelweiss).
M. Schedlbauer.

Eine hygienisch vollkommen, in Anlage u. Betrieb billige
Heizung für das Einfamilienhaus
In die Frischluft-Verdichtungs-Heizung. In jedes auch alte Haus leicht einzubauen. Prospekt gratis und franko durch
Schwarzschütz, Optiker & Co. Buchh., G. M. H., Frankfurt a. M.

Geschäftseröffnung.
Zur hochzeitlichen Festfeier zur gef. Annahmehahme, hat ich im Hause
Pillnitzer Strasse 68
(gegenüber der Johanneskirche)

am 15. Dezember ein Geschäft eröffnet, und über lichte ich **Olga Dietrich**,
ehemal. Weber und Blücher nach Wahl, Zwochtel und achteste Ziehe an Bläse, Bild,
Bildereien, Schützen von der einfaßten bis zur eleganten Hausfrauen, alle Bekleid.,
Zaus- und Treffeidchen usw., Vuppenfächerchen, Seidenband, Perlenstränge, Handker.,
Handtücher, Ärmel und weick, sowie Kronen und Schmückstücke.
Um gütigen Zuspruch bittend, rechtlich hochachtungsvoll
Olga Dietrich.

Am Eröffnungstage 10 Prozent Rabatt.

Bienenhonig
Walters-Edelhonig
Schleißl. in der Stadt, 10000 250
K. Müller, Lehrer, 27 aus
Neu-Käbelich Neetzka, Siedl.

H. Blutwurst
frisch u. geräuch., 25, 30 Pf.
aus Vöckern, 27, 05 Pf.
H. Wittenberg, 1 St. 45 Pf.
25 Edelstraße 25.

Kein Konfekt
kaufen, es Sie mit
Choestelberg-Verlag
6. Dezember, 1. Auflage 1913.

Weihnachts-Geschenke:

Handschuhe für Damen, Herren und Kinder, in Trikot, gestrickt von 45 f bis f 3.50.

Knabenschwitzer, neue reizende Muster von f 1.75 bis 5.10, ganz weiss v. f 2.40 bis 3.50.

Schals für Ball und Strasse, in aparten Ausführungen, von 95 f bis f 6.50.

Nähkästen, sauber lackiert und solid gearbeitet, leer von 65 f bis 3.00. Füllung nach Wunsch.

Gamaschen, gestrickt, von 75 f bis f 1.80, in Trikot von f 1.45 bis 3.50.

Kragenschoner und **Sportlätze**, das beliebteste Geschenk, in e. ganten Mustern von 35 f bis f 3.25.

Alfred Bach

Hauptgeschäft: **Hauptstrasse 3** (Neustädter Rathaus),
Filiale 1: **Grunner Strasse 17,**
2: **Börsenplatz 5,**
3: **Auenstrasse 39,**
4: **Alaunstrasse 27,**
5: **Borsbergstrasse 18 B,**
6: **Potschappel (Goldner Löwe).**

Landesamtliche Nachrichten.

Landesamtliche Nachrichten.
Herrn L. Schuster, H. B. Schumann, Herrmann...

Herrn L. Schuster, H. B. Schumann, Herrmann...
Herrn L. Schuster, H. B. Schumann, Herrmann...

Herrn L. Schuster, H. B. Schumann, Herrmann...
Herrn L. Schuster, H. B. Schumann, Herrmann...

Herrn L. Schuster, H. B. Schumann, Herrmann...
Herrn L. Schuster, H. B. Schumann, Herrmann...

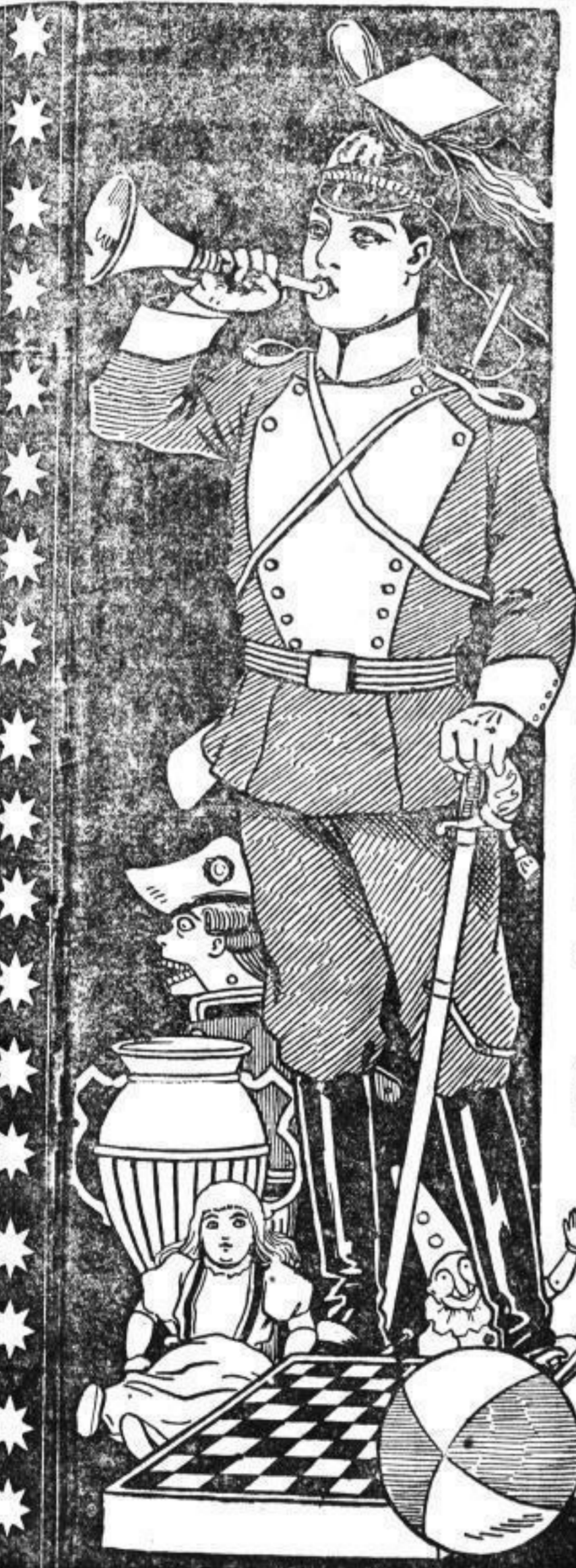

Der Weihnachts-Einkauf eilt! — Bezahlung hat Zeit!
Auf leichteste Teilzahlung ohne jede Anzahlung
Damen-Konfektion
Herren-Garderoben
Möbel: Polsterwaren: Kinder-Luxusmöbel

OTTO Sietze
2 Grunaerstrasse 2
Heute den ganzen Tag geöffnet!
Die Raten, 1 Mark pro Woche, beginnen erst nach Neujahr für neue Kunden.

Spezialität seit Gründung:
Goldene Trauringe
in allen Preisen vorrätig,
Gravierung umsonst.

Paul Fischer
Juwelier
Dresden-A. Scheffelstr. 22.
vis a vis Hoflieferant Mühlberg.

Grosses Lager solider, moderner
Ringe
mit Brillanten, Farbstainen, Halbedelsteinen etc.
von 3 bis 500 Mk.

Moderne Damentaschen Geldbörsen Schirmgriffe in Silber und plattiert.	Kettenarmbänder Gliederarmbänder moderne, aparte Ausführung Grosse Auswahl!!! Broschen, Ohrringe, Schmuck- u. Rocknadeln	die so beliebten, praktischen Erbs- und Panzer- Damenketten, denkbar grösste Auswahl in Gold und Goldplatt. von 3-200 Mk. und höher. Kollern mit modernen Metallions.	Geschäftsprinzip seit Gründung: Reelle Bedienung.	Herrenketten, gute, bewährte Muster in Gold, Silber, Goldplatt. von 3-200 Mk. Herrenmedaillons, moderne Formen, in allen Preisen.	Zigarettenetuis, Feuerzeuge, (7700) Stöcke mit modernen Silber-Kristallen Krawattennadeln Brustknöpfe Manschettenknöpfe.	Tafelaufsätze, Bowlen Fruchtkörbe Schreibzeuge Serviettenbänder Kaffeelöffel Spiele-Mess-, Gabeln, Löffel
--	---	--	---	---	--	--

Möbel ——— Praktische Weihnachtsgeschenke ——— Möbel

Büfette, echt und imitiert, Schreibtische, Umbauten, Bücherschränke, Sofas, Matratzen, Chaiselongues, Ruhestühle

aus eigenen Werkstätten. Vertikos, Kommoden, Trumeaus, Tische, Stühle, Servierische, Ständer, Paneele, Schränkchen, Etagere, Nähische, Klaviersessl, Blumenkruppen usw.

In unerreichter Auswahl und solider Ausführung zu denkbar niedrigen Preisen.

Möbelhaus „Union“ Dresden-Neustadt, Alaunstraße 17, part., I., II., III. Etage.

Geschenk-Preise
Backfischkleidung — Jünglings-Konfektion

mindestens **10%** Nagelstock
Kassenskonto. Prager Straße 3-5.

Die Mitglieder des **Vereins Dresdner Zigarrenhändler**

haben sich nicht nur im eigenen Interesse, sondern auch im Interesse des traut-freien deutschen Tabakgewerbes verpflichtet, Trust-fabrikate nach Möglichkeit anzuschalten und nicht zu führen.

Wir bitten die verehrte Raucherwelt, uns im Kampfe gegen den Trust zu unterstützen und überall nur trustfreie Fabrikate zu verlangen.



Verein Dresdner Zigarrenhändler.

Schallplatten



für 10 Pf. leihweise

Wahlhaus Schade
Jerdener 12 a. Klingelstr. 28.
bestens ideale und billige
Wahlgeschäfte von Zpred-
monopolen u. Zubehör. (0101)

Neujahrskarten

mit Briefschloßchen
für Briefschloßchen in best.
Auswahl zu billigen Preisen
bei **Wahlhaus Schade**, Zrom-
petristraße 12, Postsch. (0101)

Strickgarne
Soll man am
betten und Billigsten bei
J. Hehrendt
Polbein. Gde. Weihenstr.
Unsern besten Stämme.

Spezial-Laboratorium
für die. selbst. Untersuchung von

Urin
mit Saften, Urin und Urin
abnorme Bestandteile.
Salomonis-Apotheke
2435, Markt 8.

Unter **Weihnachts-Schlager**

ist ein Ereignis für die Damenwelt.
Schöneres u. Billigeres gibt es nicht!
Statt 38.- bis zum Feste nur **25.-** gr.
Sollt eine **garant. echte Straussfederamazone.**

Mit besonders aparten Weihnachtsgeschenk empfehlen
Paradies- u. Stangenreier

100 Stk. 100.-, jezt 80.-; jezt 170.-; jezt 110.-; jezt 110.-; jezt 70.-; jezt 50.-;
jezt 40.-; jezt 40.-; jezt 35.-; jezt 35.-; jezt 30.-; jezt 30.-; jezt 25.-; jezt 25.-;
Stangenreier von 50 Pf. an.
Straussfederversandhaus Blumenkunst Scheffel-20
und Blumenfabrik
Bitte genau auf Firma zu achten.

Herren-Moden
Damen-Moden

Handschuhe - Korsetts
Regenschirme - Schürzen

Kauft bei

Alsberg

Waldschloss
Terras

Gasthof

Starke

Tanzpal
Binder E

und das ge
Tanzpal
unüb
Feiner Verkoh

Residenz-Kaufhaus

G.m.b.H.

Prager Strasse, Ecke Waisenhausstrasse.

Sonntag
von 11 Uhr an
geöffnet.

Sonntag
von 11 Uhr an
geöffnet.

Weihnachts-Spezial-Verkauf

Kristall- und Schleifglas

Weinkaraffen, 1/2 Liter Inhalt, mit und ohne Henkel, mit Fantasieschliff 4.50, 3.25
 Salatschüsseln, schwer geschliffen 7.50, 4.25
 Kompotteller, schwer geschliffen 2.35
 Blumenvasen, reizender Schliff 3.75, 2.90
 Konfektkörbchen mit Henkel 2.75

Ein Römer, überfangen, in 6 Farben, reizend geschliffen Stück 1.90
 Ein Römer, überfangen, 6 Farben, Kelch und Stiel geschliffen Stück 2.35
 Ein Römer, überfangen, 6 Farben, schwer geschliffen, mod. Ausföhr., Stück 3.90

22 moderne Wein-Garnituren
in Spezial- und Bleikristall komplett am Lager.

95 Pf. Einheitspreis 45 Pf.

Vasen, reich geschliffen 95 Pf.
 Flacons, reizend gemustert 95 Pf.
 Salz- u. Pfefferstreuer 95 Pf.
 Zahnstocherbehälter 95 Pf.
 Taschenflacons 95 Pf.
 Dekorationsvasen 45 Pf.
 Salzfässchen, gemustert 45 Pf.
 Bieruntersatzler, geschliffen 45 Pf.
 Messerlager, geschliffen 45 Pf.
 Weinkorke, geschliffen 45 Pf.

Toilette-Garnituren 15⁷⁵
reich geschliffen, 8teilig, komplett

Amerik. Kristall-

Salatschüsseln, mod 17.50, 15.50
 Salatschalen, oval 27.50
 Kuchenteller 22.50
 Eisschalen 5.50
 Konfektschalen auf Fuss 9.50
 Konfektschalen, oval 7.50
 Rahmservice, 2teilig 18.50, 15.00
 Teller, leicht geschliffen 35 Pf., 30 Pf.
 Salatschalen, geschliffen 110, 85 Pf., 75 Pf.
 Butterdosen, geschliffen 95 Pf.
 Käseglocken, geschliffen 95 Pf.

Gebrauchs- und Luxus-Porzellan

Tafelservice für 6 Personen, 23teilig, mit modernen Kanten 29.00, 24.50, 15.00
 Tafelservice, 77teilig, für 12 Personen, mit verschiedenen Vordekor 60.00
 Tafelservice, 77teilig, für 12 Pers., mit reiz. modernen Handdekoren 92.00, 82.00, 75.00
 Tafelservice, grosse Zusammenstellung, franz. Fabrikat, für 12 Personen 190.00

Mokkatassen in reiz. Ausföhrungen 1.45, 95 Pf., 45 Pf.
 Porzellanvasen, Veilchen- oder Rosendekor 1.95, 1.50
 Wappenszen mit deutschen Städtewappen 65 Pf., 45 Pf.
 Wappentassen mit deutschen Städtewappen 95 Pf., 55 Pf.
 Porzellanvasen mit Schattenbildern 1.25, 95 Pf.
 Mokkatassen mit Schattenbildern 95 Pf.
 Bonbonnieren in den verschied. Ausföhrungen 1.75, 95 Pf.
 Kinder-Essservice, 3- u. 10- u. Kinderbild, 2.50, 1.45, 1.25

Kaffeesevice mit reizenden, modernen Dekoren, für 6 Personen 2.95
 Kaffeesevice für 6 Personen mit Vordekor 4.50
 Kaffeesevice für 6 Personen mit mod. Handdekoren 8.75, 7.50, 6.50
 Kaffeesevice für 6 Personen, dünnen Tassen, mod. Handdekor, vornehmstes Porzellan 16.50, 13.50, 12.50, 9.50
 Kaffeesevice für 12 Personen 38.00, 21.00, 15.00

Wirtschafts-Artikel

Alpaka-Silber, 20 gr. versilbert.
 Esslöffel 1.00
 Kaffeelöffel 50 Pf.
 Eszmesser 1.60
 Essgabeln 1.00
 Dessertmesser 1.25
 Dessertgabeln 80 Pf.

Messerputzmaschinen mit doppelten Rädern 5.75
 Küchenwagen mit Steingutplatte 3.95
 Wringmaschinen, erstkl. Fabrikat 10.00
 Plättelisen, verwickelt 2.75
 Brothobel 3.25
 Brotschneidemaschinen 5.25

Alum.-Wasserkessel 2.75, 2.25
 Alum.-Fischkessel 14.50, 12.30
 Alum.-Töpfe im Satz 6 Stück 1.2 bis 1.5 mm Blech 10.50
 Alum.-Bratpfannen 8.75, 7.50
 Alum.-Kaffeekannen 3.95, 2.75
 Alum.-Wasserkonsole mit Maß 45 Pf.

Engl. Kohlenkasten modern dekor. 1.95
 Tischmangeln 25.00
 Wärmflaschen, verwickelt 2.75
 Dampf-Einkoch-Apparate, gross 12.50
 Vogelkäfige mit Glasscheiben 2.75

Eine Sehenswürdigkeit:
Unsre Spielwaren-Ausstellung.

Im Parterre und II. Stock
Geschenk- und Luxuswaren-Verkauf.

Waldschlösschen-Terrasse
Sonntag u. Montag
Ball-Betrieb.
Unverglt. Sichteffekte!
Vorzügl. Ballorchester!
Flotter Verkehr!
Neueste Tänze!

Das elegante Dresden tanzt im Rittersaal
Dr.-Roßthal. Hygienisch schönstes u. grösstes Etablissement.
Für gute Tänzer und Musikfreunde tonangebend.
Heute Kaffee-Konzert, Ball- und Tango-Abend.
an der Kapelle des 19. Puh.-Regim.-Org. Gedächtnisfest Rich. Kalan.
Sonderfest total. 10 Pf. Strafe bis 11 Pf. 1/2. Letzte Strafschulden 1 1/2 Pf.

Paradiesgarten.
Heute!
Grand Elite-Ball.
Gütliche Ball! Die besten Tänzer!
Familienfeier! Dresden's schönste Damen! Morgen u. 8-12 Uhr:
Dresdens bekanntester u. beliebtester
Jugend-Elite-Ball.
!! Zsicherheit bleibt Zsicherheit !!
Eintritt mit Tanz: Herren 60 Pf., Damen 40 Pf. 1/2

Gasthof Hebigau-Dresden.
Sonntag und Montag
Starkbesetzte Ballmusik.
Reizt Orchester. - Neueste Tänze.
162 Pf.
24 Lokal freizügig ein.
Edward Bentasch.

Sonntags: **Schmuddtäftchen Ballsaal Schweizerhäuschen** Montags
Telephon 24939. Schweizer Straße 1. Strohdampfsäule 15.
Grosser Ball. 6000
Der Saal wird herrlichen Vereinen zur Verfügung von Beliblichkeit schon empfohlen. Ende 1 Uhr.

Tanzpalast Blumensäle
Binder Ernst
Feiner Ball
Schubert-Orchester.
Montag 8. 12. Tage.
Letzter Tag für
Omnibus. Sp. Ausgabe
mit
Passaportkarte
für 1914.
Man säume nicht?

Wintergarten
Moritzstrasse 10.
Das schönste Tanz-Etablissement der Residenz.
Sonntag und Montag:
Grossstädtische Ballfeste
Tonkünstler-Orchester.
Die Weinsalons mit separatem Aufgang gewähren einen ungenierten Ueberblick über den Saal. 3108

Tanzpalast Blumensäle
unübertroffen!
Feiner Verkehr! Wirklich gemächlich!

Gasthof Mockritz
Jeden Sonntag:
Grosser Jugend-Elite-Ball!
Reizend Orchester. Eintritt frei. Großer Damenloz.
Feldschlösschen
Sonntag und Montag
Feiner Ball. 10 Tanzpaare
60 Pf. Gustav Butzer.

Die Spitze
Dresden führt nach wie vor das
Palais de danse
in
Tivoli-Palast
Dresdens größte Sehenswürdigkeit!
Sonntags Anfang 5 Uhr, Montags 7 1/2 Uhr
Bal Intime
Hermann Kago-Orchester.
Neul Dekoration Neul
American-Bar.
Künstler-Konzert bis 2 Uhr.
Reservierte Logen durch Formular 584.
Hermann Hofmeister

Grosser Weihnachtsverkauf

Ausserst billige Preise.

Trikotagen	Gefütterte Trikotagen	Socken	Strümpfe
Knaben-Sweater 2,00, 2,30, 1,85, 95 Pf.	Trikot-Beinkleider mit angewebtem Futter 2,05, 2,10, 1 05	Starke Wintersocken 3 Paar 95 Pf.	Pl. woll. Kinder-Strümpfe schwarz u. braun, Gr. 10-1 95-35 Pf.
Herren-Normal-Hosen nicht einlaufend Stück 95 Pf.	Trikot-Beinkleider f. Damen u. Herren, mit weichem molligem weissem Futter Paar 1 05	Pl. wollene Socken 2 Paar 95 Pf.	Pl. wollene Damen-Strümpfe zwei und zwei gestrickt oder eins und eins Paar 95 Pf.
Vigogne-Trikot-Hemden wolligemisch, Vorder- u. Achsel-schluß, gute Qualität 2,05, 2,10, 1,75, 1 45	Trikot-Untertailien mit weichem weissem molligem Futter 95 Pf.	Reinwollene Socken Ersatz für handgestrickte, Paar 1 35	Reinwollene Damen-Strümpfe Paar 1,05, 1,05, 1,15, 95 Pf.
Normal-Beinkleider wolligemisch, gute Qualitäten 2,30, 1,85, 1 50	Kinder-Trikotanzüge mit weichem weissem Futter, für 14 bis 3 Jahre 1,35 bis 95 Pf.	Spezialmarken: Kamelhaarsocken Paar 95 Pf.	Wollene Handschuhe 1 und 2 Paar 95 Pf.

Durch günstigen Einkauf bin ich in der Lage einen Posten **Wäsche** mit **33 1/3 %** unter regulärem Wert zu verkaufen **Hemden - Beinkleider - Jacken - Untertailien - Nachthemden - Baby-Wäsche**

Weisse Barchent-Wäsche	Schürzen	Kinder-Schürzen	Bunte Barchent-Wäsche
Damen Barchent-Hemden aus gutem Körperbarchent, Vorder-schluß 1 25	Haus-Schürzen extra weit, in Im. Leinen oder Blandruck, mit Tasche u. Volant 95 Pf.	ganz hervorragende Leistungen in Gingang, Indigo weiß Broché 2,25, 1,95, 1,45, 95 Pf.	Kinder-Barchent-Hemd 95 Pf.
Damen-Hemden reich garnierte Passe, in gutem Wäschebuch 1 75	Blusen-Schürzen, gross u. weit, in Imittiert Leinen oder Indigo, waschecht 1,25, 1,10, 95 Pf.	Beliebte Halbform Gr. 60-80 Stück 95 Pf.	Männer-Barchent-Hemden 2,25, 1,75, 1,25, 95 Pf.
Damen-Barchent-Beinkleider aus gutem Körperbarchent, mit languettiertem Volant, Paar 95 Pf.	Blusen-Schürzen extra weit, in pr. engl. Leinen oder Körper-Satin, reiche Auswahl 2,05, 1 95	Knaben-Schürzen reizende Neuheiten, 1 u. 2 Stück 95 Pf.	Gr. Frauen-Barchent-Hemden Winterware, mit Spitze od. glatt Stück 1,95, 1,75, 1 35
Anstandsrocke aus schwerem, weissem Velour, mit Volant und Rosenlanguette, Stück 1 95	Fertige Haus- u. Servierkleider eigene Anfertigung, 6,50, 5,00, 3 90	Wisch- u. Handtücher	Anstands-Röcke aus starkem kariertem Velour 2,95, 2,65, 1 25
Weisse Bettstoffe	Betttücher	6 große Wischtücher 95 Pf.	Barchent-Frauenhosen Stück 95 Pf.
Stangenleinen für Kopfkissen 57 Pf.	Dowlas, 130/200 1 75	3 gr. halbl. Wischtücher 95 Pf.	Taschentücher
Bettendamast Meter 57 Pf.	Barchent Bettuch, weiss, bunt 1 35	3 große Dreihandtücher 95 Pf.	6 prima Linnenücher 95 Pf.
Stangenleinen für Oberbetten 87 Pf.	Großes Körper-Barchent-Bettuch 2 Meter lang 1 95	2 gr. Derstenkornhandtücher 95 Pf.	3 Leinen-Taschentücher 95 Pf.
Bettendamast volle Battur., ohne Naht, Meter 87 Pf.	Extraproße schwere Qualität 3,25, 2,95, 2 45	3 große Damasthandtücher 1 95	3 St. Taschentücher mit eleg. Buchst. 95 Pf.
Kostümröcke			6 St. Taschentücher mit eleg. Buchst. 95 Pf.
in modernen Streifen oder in engl. Geschmack, reich mit Knöpfen 3 90			Bunte Taschentücher, 5, 3, 2 St. 95 Pf.
Kostümröcke			
in reiner Wolle mit ein-gesetzten Falten und Knöpfen 4 90			
Blusen in Wolle, Tüll usw.			
in baumwoll. Flanell von 1 an			

Winnmann
Nur Webergasse 26
Gegenüber der Bärenschänke

Weisser Adler
Kurhaus Loschwitz.
Militärfreikonzert im Wintergarten
Grand bal paré!

Jeden Sonntag und Montag
Kristall-Palast
Schäferstrasse 15
Grosser vornehmer Ball-Betrieb!

Kurhaus Bühlau
Endstation Strassenbahn-Linie II.
Heute vornehmer Ball
Tango-Teber!

Was ist Ga Co
Gasthof Cossebaude
Tango Argentino!
mit nachfolgendem Ball.

Sonntag 4 Uhr: Montag 6 Uhr:
Feiner Ball
mit kinematographischen Vorstellungen während des Balles.
U. a. kommt zur Aufführung:
Der Rosenkrieger, Kammerlichtspiele!
Man muss das gesehen haben!
Feine Ballmusik. Nur neueste Tänze.

Auf nach **Briesnitz**
Dieckes Spiegel-Säle!
Grosse öffentliche Ballmusik.

Ballsaal Germania
Dresden-Altruna, Strassenbahn 12.
Jeden Sonntag: Feine Ballmusik.

Kurhaus Klotzsche
Strassenbahn 7 Postplatz-Klotzsche.
Heute Sonntag:
Feiner Ball.

Gasthof zum Bamm
Treiben-Tröden, Weidiger Strasse 220.
Schönster Saal der Umgebung.
Jeden Sonntag: Feine öffentl. Ballmusik
Hauskapelle. Leitung: Herr H. Glöckh.

„Feldschlösschen“, Kaditz.
Jeden Sonntag von 4 Uhr an
Ballmusik.
Gasthaus Leubnitz-Neustra
Jeden Sonntag: Feiner Ball.

Wo?
Kulmbacher Hof,
Göhlstr. 23.

Japan
Tägl. Konzerte! Schellack, im
Café Repton
Gde. Kronenstrasse,
Bühne 2. u. 3. Stock.

Feen-Saal
Deutsche Reichskrone.
Jeden Sonntag
Montag

Eldorado
Steinstr. 15
vornehmer Ball.

Cigarren
Postkarton- u. Miniatur-Atelier
Weihnachts-Estafette

Gasthof
Fe
Holl
Monta
Erbgen
Fe
Gold
Tanzmarken
Gasth
Große

In dieser Woche billige Wäsche

seltene Gelegenheit für vorteilhafte Weihnachtseinkäufe
teilweise Restbestände des Verkaufs nach der gelben Liste

Damast = Jacquard = Tischzeug vorzügliche Qualitätsware, teils mit kleinen Webfehlern, teils etwas angefaulbt, bedeutend unter Preis

Tafeltücher statt 34,- 21,- 32,50 36,- 40,- 45,-
für 6, 8, 12 u. 18 Pers. für 13,50 14,50 19,50 26,50 26,- 34,50

Servietten statt 7,50 9,- 12,- 16,50 18,- 30,-
für 5,50 6,- 9,- 11,50 12,- 21,-

Elegante Damenwäsche zum Teil etwas angefaulbt oder gedrückt. Beste Batiste u. Renforcee-Qualitäten, mit eleganter Spitzen- und Stickeerei-Garnierung.

Damen = Tag- und Nachthemden
statt 7,75 9,50 10,50 12,- 21,- 32,-
für 4,25 7,25 7,90 8,90 14,50 17,50

Damen = Beinkleider
statt 6,50 8,50 11,- 16,50 15,50 27,-
für 4,45 5,25 7,90 9,75 12,50 14,90

Einzelne Kaffee- u. Abenddecken
ganz besonders preiswert

Kimonos (Friseurmäntel)
Ser. I statt 3,50 für 1,90 · Ser. II statt 6,50 für 2,90

Heute, Sonntag, sind die Geschäftsräume von 11 Uhr an geöffnet.

Kgl. u. Fürstl. Hoflieferant **Herrn. Mühlberg** Wallstraße Webergasse

Gasthof Wölfnitz
Jeden Sonntag: 1250
Feiner Ball.
Königl. Bergmuskelförp., Döhlen Wald.
großen Ballsaal
Kügel an dem Lager noch einige Sammelende frei.
Scheidungsamt G. Köhler.

Bergrestaurant Cossebaude.
Treffpunkt der feinen Welt!
Deute sowie jeden Sonntag:
Gr. Elite-Ball.

Hollacks Jugent-Elite-Ballsäle.
Königsbrücker Straße 10.
Heute: Feiner Ball.
Amusement App-App!
Montags toller Betrieb.
Eintritt mit Fans 60 Pf. - Damen frei!

Erbgericht Niederpoyritz
Gute Sonntag den 14. Dezember 1913.
Feiner Ball
Kapelle des K. S. Feld-Art.-Regts. Nr. 12.
Anfang 4 Uhr.

Goldene Krone, Strehlen!!
Jeden Sonntag von 4 Uhr an:
Tanzmarken. **Ballmusik** Neueste Tänze.
Selbstgebackenen Kuchen, Riesen-Pfannkuchen.
Scheidungsamt H. Hebenstreit.

Gasthof Pieschen.
Heute Sonntag:
Große öffentl. Ballmusik
Neue Dekoration.
Neueste Tänze.
Scheidungsamt A. Lelpert.

„Lindengarten“
Königsbrücker Straße 121.
Sonntag und Montag:
Große schneidige Militär-Ballmusik.
Zweitens H. Lorenz.

E. K. Felsenteller.
Heute sowie jeden Sonntag:
Feiner Ball ::
Tango el Choclo!

Ball-Etablissement Grüne Wiese
Dresden-Grüna.
Linie 13.
Jeden Sonn- u. Feiertag
in herrlich renovierten Ballsäle
Neue Musik!
Berühmtes Orchester!
Tanzmarken. O. Lämmel.

Wettiner Säle
Keglerheim
Feiner Ball.
Sonntags 4-12
Montags 7-1
H. Zellbig.

Ralda-Keule
berühmte Spezialität
Lieferung frei durch ganz Deutschland.
10 Stück 60 Pfennig
1000 Stück M. 45.- 5000 Stück M. 43.- %o.
hilfsweiser Brand. köstlicher Geschmack und wundervolles Aroma. Jeder Versuch befriedigt den vernehmlichsten Kenner. Probekiste gern zu Diensten. Umisuch gestattet. Bei Einkauf von 10 Stück Ralda-Keule (99 Pf.) gewähre ich bei Abgabe dieses Inserates 10 % Rabatt. Gültig Dezember 1913.
Kistchen zu enorm billigen Exportpreisen Billigste Bezugsquelle für Wiederverkäufer und Privats.
Wellnachtspräsent
Johannes Richter, Dresden-A., Landhausstraße 8.
Telephon 14906.

Hammer's Hotel
Sonntags:
Öffentl. Tanzabend
Montags:
Reunion
Zum alten Kloster, Lebnitz-Neustra.
Jeden Sonntag **H. Ball.**
Mitgliedlicher Ausflugsort.
Eintritt frei.
H. Seidel.

Jeden Sonntag
Wilder Mann
Feiner Ball.
Ballsäle Cossmannsdorf.
Heute Sonntag: **Elite-Ball!**
Hotel „Oberhöhe“, Klotzsche.
Herzliche Begrüßung! Junäheit Gellerns!
Heute Sonntag
Im neurenovierten Prachtsaal
bekannt feine öffentliche **Ballmusik**
von Mitgliedern der Kapelle des Kgl. Schützen-Regiments Nr. 108.
Scheidungsamt Ernst Müller.

Goldene Höhe.
Heute feiner Ball.
Schänkhübel Klotzsche
Sonntag den 14. Dezember.
Öffentlicher Ball.
H. Weigand.

Waldvilla Trachau
Heute Sonntag: Ein feines Tänzchen.
Westend-Reunion
Sonntag 4 Uhr: Montag 8 Uhr.

Mein Herr!
Das jeder besseren Dame
unbedingt bekannte
Frau Lina Jähnes
Maß-Korsett
In den letzten 2. unvollständigen
Zeitschriften für Ihre
Günstigen! Bestellungen, um
prompt liefern zu können, um-
gehend erbeten nur im Kiel-
Lubow-Platz-Str. 15, u.
Gehtes Maß-Korsett-Meister
in Dresden. (103110)
Rein haben. Billigste Preise.
Telephon 921.
Sonntag von 11-7 Uhr
geöffnet!

Bequeme
Teilzahlung
Pianos
Flügel u. Harmoniums.
Fabrikate ersten Ranges.
Ohne Preiserhöhung!
Stolzenberg
Johann-Georgen-Allee 13.

Puppenstuben - Tapeten,
modernste Kacheln, Linoleum - Bettvorlagen,
Felle, **Teppiche.**
Otto Trettler Nachf.
Joh. H. Namdorski, Dresden,
Reichenstraße, am Schloßplatz.
- Gummiwäsche. -

Kein Konfekt
kaufen, der Sie nicht
Chocoladen - Herings
Edelherren befrichtigt haben.
Schirme
werden in einigen Stunden
repariert u. bezogen.
C. A. Patschke,
Wilsdruffer Straße 17,
Bresler Straße 46,
Königsstraße 7, am
Schloßplatz 5.

Gänzlicher Ausverkauf

wegen Geschäftsverlegung

Damen-Konfektions-Haus E. Richter & Co. 22 Prager Straße 22

Wir haben einen großen Teil unseres imens Lagers zu Sortimenten zusammengestellt und bieten damit eine besondere Gelegenheit zum Einkauf von

Weihnachts-Geschenken

welche an Billigkeit alles bisher Gebotene übertrifft.

1 Posten Ulster und Paletots
in schönen gemusterten und unifarbigen Stoffen.
Wert bis 30.00.
Serie I 14.75, Serie II 10.75, Serie III 6⁷⁵

1 Posten Ulster und Paletots
aus Flausch-, Velour- und Phantasie-Stoffen, geschmackvolle Fassons. Wert bis 65.00.
Serie I 36.00, Serie II 25.00, Serie III 18⁵⁰

1 Posten Abend-Mäntel
aus Flausch- und Tuchstoffen, mit Samt oder Pelz-garnitur. Wert bis 45.00.
Serie I 29.00, Serie II 19.75, Serie III 12⁷⁵

1 Posten schwarze Eskimo-Mäntel
auch für starke Damen, lange und halb lange Fassons.
Wert bis 45.00.
Serie I 27.00, Serie II 18.50, Serie III 12⁷⁵

1 Posten Morgenröcke
aus guten Lammfellestoffen.
Jetzt Ausverkaufspreis durchweg 3⁷⁵

1 Posten elegante Morgenröcke
aus reinwollenen Flausch- und Tuchstoffen.
Wert bis 30.00.
Jetzt Serie I 14.75, Serie II 9⁷⁵

1 Posten seidene Unterröcke
Wert bis 15.00.
Jetzt Ausverkaufspreis durchweg 6⁷⁵

Elegante Samt- u. Seidenplüsch-Mäntel u. Jacken
Cutaway, Blusen und lange Fassons, in schwarz und maulwurfärbig. Wert bis 100.00.
Serie I 45.00, Serie II 38.00, Serie III 29.00, Serie IV 19⁷⁵

1 großer Posten Sportjacken
aus dicken Flauchstoffen in vielen modernen Farben.
Regulärer Wert bis 28.00.
Jetzt Ausverkaufspreis durchweg 12⁷⁵

1 Posten eleganter Kinder-Mäntel
aus bestem Material gearbeitet. Wert bis 30.00.
Serie I 15.75, Serie II 13.75, Serie III 9⁷⁵

1 Posten Kinder-Kleider
idealsame Fassons, aus reinwollenen unifarbigen und karierten Stoffen. Wert bis 25.00.
Serie I 12.75, Serie II 8.00, Serie III 6⁷⁵

Ball- und Gesellschafts-Kleider
aus Crêpe de chine, Kaschmir-Seiden, Voile-Ninon, bestickt. Tüll- und Seiden-Ramagé. Wert bis 135.00.
Serie I 48.00, Serie II 39.00, Serie III 28⁰⁰

Tanzstunden-Kleider
reizende Fassons, in Tüll, Voile und Seid.
Wert b. 75.00, Serie I 39.00, Serie II 28.00, Serie III 18⁵⁰

Nachmittags- u. Straßen-Kleider
in eleganter Ausführu. Wert bis 100.
Serie I 45.00, Serie II 27.00, Serie III 18⁵⁰

1 Posten Kostüme
aus soliden modernen Stoffen engl. Art und marine-blau Kammgarn. Wert bis 75.00
Serie I 28.75, Serie II 19.75, Serie III 15⁷⁵

1 Posten elegante Kostüme
aus diversen mod. Stoffen. Wert bis 125.00.
Serie I 68.00, Serie II 65.00, Serie III 38⁰⁰

1 Serie Blusen
in Wolle, Seide, Tüll u. div. anderen Stoffen.
Wert bis 10.00. Ausverkaufspreis durchweg 3⁹⁵

1 Serie elegante Blusen
in Seiden-Paillette, Messaline, Wolle, Tüll etc.
Wert bis 15.00. Ausverkaufspreis durchweg 6⁷⁵

1 Serie elegante Blusen
in bester Qualität, aus Samt, Seide, Tüll u. anderen Stoffen.
Wert bis 25.00. Ausverkaufspreis durchweg 9⁷⁵

1 Posten Kostüm Röcke
gestreift, Fason Cutaway. Wert bis 10.00.
Serie I 4.95, Serie II 3.95, Serie III 2⁹⁵

1 Posten elegante Kostüm Röcke
schwarz und farbige. Wert bis 45.00.
Serie I 15.00, Serie II 10.00, Serie III 5⁰⁰

Vereine.
Alter Tierschutzverein in Dresden (gegründet 1859) Augustastrasse 6, 1.
Einladung Mitglieder-Versammlung
Donnerstag den 18. Dezember 1913 abends 8 Uhr im Vereinslokal, Auguststr. 6, 1. St.
1. Bericht des Vorstandes über die Tätigkeit im abgelaufenen Jahre.
2. Bericht des stellvertretenden Vorstandes über die Tätigkeit im abgelaufenen Jahre.
3. Bericht des Kassiers über die Tätigkeit im abgelaufenen Jahre.
4. Bericht des Schriftführers über die Tätigkeit im abgelaufenen Jahre.
5. Bericht des Schatzmeisters über die Tätigkeit im abgelaufenen Jahre.
6. Bericht des Vorsitzenden der Kommission für die Erhaltung der Tierwelt im abgelaufenen Jahre.
Der Vorstand, Dr. Schauer.

Gewerbe-Verein.
Montag den 15. Dezember abends 7 1/2 Uhr:
Versammlung.
1. Bericht über die Tätigkeit im abgelaufenen Jahre.
2. Bericht des stellvertretenden Vorstandes über die Tätigkeit im abgelaufenen Jahre.
3. Bericht des Kassiers über die Tätigkeit im abgelaufenen Jahre.
4. Bericht des Schriftführers über die Tätigkeit im abgelaufenen Jahre.
5. Bericht des Schatzmeisters über die Tätigkeit im abgelaufenen Jahre.
6. Bericht des Vorsitzenden der Kommission für die Erhaltung der Tierwelt im abgelaufenen Jahre.
Der Vorstand, Dr. Schauer.

Kirchenglocken-Verein.
Besteht für Vereinsübungen am werden nächsten Sonntag d. 14. Dez. 1913.

Kronleuchter
in Gas, Elektrisch, Petroleum, Höhe 1 m, 10⁷⁵ Rabatt 10% (10⁰⁰)

Zum Backen
einmalige weiße Schokolade
Süßrahm-Margarine Fri-Ho-Di
Grund 100 g, unübertroffen in Qualität, vollkommenster Geschmack, für bessere Konditorarbeiten.
Sauptverlauf für Dresden bei **Rich. Schödlisch Nachf.,** Schöneberg 8, Ede Courgrasse.

G.A. Opelt
"Knopfkönig"
Gegründet 1815, Telefon 19302
DRESDEN-A., Waisenhausstrasse 29, Hans Englischer Garten.
Spezial-Geschäft
für sämtliche Bedarfsartikel der modernen Damen- und Herren-Schneiderei
Praktische Weihnachts-Geschenke
Reisend ausgestattete Nähkästen, Gürtel, Gürtelschlösser, Hutnadeln, Taschenbügel, Kragen- und Manschettenknöpfe in reichhaltiger Auswahl zu angemessenen Preisen.

Platt-Nähmaschinen
lassen mittels beigebogener Scherapparat alle Arten der prächtigsten bis her nur mit grobem Zeilwund und Hieb geschneidene Kleider, Blusen, Wäsche, Dunt, Krüge etc. w. schnell u. mittel im Preise der Platten-Nähmaschinen hergestellten Feinstickerei etc. abfahren. 128/132
Platt-Niederlage Schmelzer
Ziengelstr. 15/19, An der Frauenkirche 20.

Pelz-Muffen Stolas Kravatten
in allen Pelzarten zu billigen Preisen.
Buhn & Sohn
Amalienstrasse 7.

Geigen, Mandolinen, Lauten
In allen Sorten, zu billigen Preisen.
Schlesinger, Gröbenstr. 11, 1.

Damen
empfehlenswerte Mittel, zur Separat-Verwendung, in allen Sorten, in allen Sorten, in allen Sorten.

Nähmaschinen
Ruber, Gebr. u. Zoon, Jährlich, 1813, in allen Sorten, in allen Sorten, in allen Sorten.

Bläsche, Bettlatten, Wasserdicht, Segeltuch, Wagenplaten, Pferddecken
Paul Binnwald, Dresden-A., Rajchstr. 18, Thierstr. 10, 10/11, 10/12, 10/13, 10/14, 10/15, 10/16, 10/17, 10/18, 10/19, 10/20, 10/21, 10/22, 10/23, 10/24, 10/25, 10/26, 10/27, 10/28, 10/29, 10/30, 10/31, 10/32, 10/33, 10/34, 10/35, 10/36, 10/37, 10/38, 10/39, 10/40, 10/41, 10/42, 10/43, 10/44, 10/45, 10/46, 10/47, 10/48, 10/49, 10/50, 10/51, 10/52, 10/53, 10/54, 10/55, 10/56, 10/57, 10/58, 10/59, 10/60, 10/61, 10/62, 10/63, 10/64, 10/65, 10/66, 10/67, 10/68, 10/69, 10/70, 10/71, 10/72, 10/73, 10/74, 10/75, 10/76, 10/77, 10/78, 10/79, 10/80, 10/81, 10/82, 10/83, 10/84, 10/85, 10/86, 10/87, 10/88, 10/89, 10/90, 10/91, 10/92, 10/93, 10/94, 10/95, 10/96, 10/97, 10/98, 10/99, 10/100.

Lästige Haare
Nage, Warzen, Leberflecken, in allen Sorten, in allen Sorten, in allen Sorten.

Fahrräder
Zweit-, Dritt-, Viert- u. Fünftklassige, in allen Sorten, in allen Sorten, in allen Sorten.

Möbel
Bücher, Schränke, in allen Sorten, in allen Sorten, in allen Sorten.
Friedr. Kindler
Schallstr. 3, 1. u. 2. St., Rein Loren, 13/17

Mein Billiger Weihnachts-Verkauf

bietet in den Abteilungen: Damen-, Mädchen- und Knaben-Konfektion, Kleiderstoffe, Leinenwaren, Wäsche, Handarbeiten, Strumpf- und Wollwaren, Gardinen, Teppiche, Sportartikel grossartige Auswahl solider und ungemein preiswerter

== Weihnachtsgeschenke ==

CG. HEINRICH

Dresden-A., Pirnaischer Platz.

Erfrischungsraum II. Etage (Fahrstuhl).

Schirme

in großartigster Auswahl.
Reparaturen. - Bezüge.

Petschke

Wilsdruffer Str. 17.
Prager Strasse 46.
Amalienstrasse 7.
Seestrasse 3.

Beste Bezugsquelle
für alle
Weihn.-Delikatessen
hochf. geküch.

Lachs
beste geküch.

Weihnachtsplätzchen
beste geküch.

Marmeladen
Frucht-Konserven
Gemüse-Konserven
getrocknete Früchte
Fisch-Konserven

Güldenfrüchte

Kaviar

Grosse Preis-Aufgabe!!

Nur für die Leser dieser Zeitung.



Jeder, der **innerhalb 8 Tagen** diesen Rebus **richtig löst** und die Lösung einsondet, erhält das grosse weltberühmte Romanwerk:

„Der Graf von Monte Christo“, 6 grosse Bücher - ca. 1300 Seiten - von Alexander Dumas, vollständig gratis als Prämie.

Untenstehender Prämien-Coupon ist mit der Lösung des Rebus und mit Ihrem Namen sowie der genauen Adresse versehen **innerhalb 8 Tagen** an den Verlag **Gyldahl & Hansen, Berlin O 19, Neue Grünstrasse 29**, zu senden. Wenn der Rebus richtig gelöst ist, wird es Ihnen **sofort** mitgeteilt und Ihnen gleichzeitig ein Prämienchein auf das Werk zugesandt. Zum Versand dieser Mitteilung muss für **Gross-Berlin** eine **5 Pf.**- und für **andere Orte** eine **10 Pf.**-Briefmarke beigelegt werden.

Wenn der Prämienchein wieder an uns zurückgeschickt worden ist, erhalten Sie das Werk zugesandt. Die **Emballage** sowie die **Expeditions- und Portokosten**, die nur wenige Pfennige pro Buch betragen, muss der Gewinner jedoch selbst bezahlen.

Gyldahl & Hansen

Buch-Verlag
**BERLIN O 19,
Neue Grünstrasse 29.**

N. N. D.

Prämien-Coupon.

Zu senden an
Gyldahl & Hansen (Buch-Verlag)
Berlin O 19, Neue Grünstr. 29.

Die Lösung ist:

Name: _____

Adresse: _____

Für Gross-Berlin muss eine 5 Pf.-Briefmarke, für die andern Orte Deutschlands eine 10-Pf.-Briefmarke in geschloss. Kuvert beigelegt werden.

Weihnachts-Verkauf

Es verläumt niemand diese einzig dastehende günstige Gelegenheit, denn selbst der weiteste Weg wird sich gut bezahlt machen. Es kommen zum Verkauf:

Teppiche | **Gardinen**
von 20. 4.00 8.-, 13.50 8.50, 5.-, 7.-, 9.-
24.-, 30.-, 45.-, 60.-

Stores und Vitragen
von 20. 1.50, 1.80, 3.50, 4.50, 6.50

Portieren, dreiteilig
von 20. 3.50, 4.50, 5.50, 7.50, 9.50, 12.-

Portierenstoffe 20. 30 20. 40

Läuferstoffe
in verschiedenen Sorten, a 20. 40 20. 50 20. 2.-

Steppdecken
von 20. 3.50, 6.50, 8.50, 9.50, 12.-

Tischdecken und ganze Gedecke
a 20. 0.95, 1.20, 1.75, 2.75, 4.-, 6.-, 8.-, 10.-, 15.-

Diwandecken 20. 5.-, 6.-, 7.50, 10.-, 15.-, 20.-

Kamelhaardecken a 20. 6.50, 8.-, 12.-

Schlafdecken von 20. 2.- an

Sofadecken | **Sofabezüge**
von 20. 1.-, 2.- und 4.50 von 20. 6.-, 7.-, 10.25,-

Sofabezug-Rester noch billiger

Ein **imit. Perser-Teppiche**
Posten von 20. 3.50 an

Bettvorlagen und Felle
von 20. 1.- an 15.10

Gardinen in **nie wieder** **ehemaliger** **freudigen** **Preisen**

Eine Serie für Weihnachten!

- 1 **Stylian-Teppich** in sat. grün, elegant gefügt 95 Pf.
- 1 **Stylian-Romantischbede**, rot ab. grün, schön gefügt 95 Pf.
- 1 **Stylian-Nachtbede**, rot ab. grün, schön gefügt 95 Pf.
- 1 **Zofabede**, gemischt 95 Pf.
- 1 **hochleg. Schlafdecken** ab. 1 eleg. Reimertischen 95 Pf.
- 1 **Bestwurf**, Querschnitt 95 Pf.
- 1 **Vorhang**, 2 Meter 95 Pf.
- 1 **Schlafbede**, grau ab. rot 95 Pf.
- 1 **Hinterhappede** in sehr feiner 95 Pf.
- 1 **Wetter Vorhang** 95 Pf.
- 2 **Wetter Vorhang** 95 Pf.
- 2 **Wetter Vorhang**, rot ab. grün 95 Pf.
- 1 **Plaid Bettdecken** 95 Pf.

Starers

Teppich- und Gardinenhaus
DRESDEN
22 Grunaer Str. 22
nur I. Etage.
Kein Laden!

Ulster
mit und ohne Gürt,
hochelegante
Prachttüde
mit Seide darunter,
jezt enorm billig.
a 18⁵⁰ 24⁵⁰
29⁵⁰ 34⁵⁰

**Kaufhaus für
Herrengarderoben**
26 Prager Str. 26



Möbelstoffe zum bevorstehenden Fest

Unsre Lager der Teppich- und Möbelstoff-Abteilung sind für das bevorstehende Weihnachtsfest gerüstet, sie sind mit sämtlichen Neuheiten der Saison auf das reichhaltigste sortiert. Diese Spezial-Abteilung mit ihrer großen Fülle vorzüglicher Geschenks-Artikel, vom deutschen Teppich bis zum echten Perse, vom Künstlerstoff bis zur Diwandede, der modernen Richtung folgend, bietet geschmacklich Gutes und Einwandfreies. Die Vielfältigkeit der Muster und Farbzusammenstellungen in den mannigfachen Preislagen, die fast unerschöpfliche Auswahl der verschiedenen Dinge werden jedem Käufer genug des Interessanten zeigen und ihn vollauf befriedigen.



Weihnachtspreis

2.80

Bettvorlage Tapeten-Gewebe, sehr leicht zu reinigen, praktisch im Gebrauch, in schönen Mustern Größe 48:100 cm



Weihnachtspreis

4.00

Rissen Gobelin-Bezug in herrlichem Geschmack, Querreihe mit Franse, Rückseite einfarbiger Satin und Kappfüllung, sehr apart



Weihnachtspreis

15.00

Tischdecke Künstler-Linon, mit farbigen Zeichnungen, mit Franse . . . Größe 150:180 cm



Weihnachtspreis

28.00

Teppich Velour-Plüsch-Teppich in satten, schönen Farben und Mustern, solide Qualität Größe 165:235 cm



Decorationsstoff Künstlermuster mit befruchtetem Alpenmuster, in origineller Farbzusammensetzung, 130 cm breit, Preis Meter 3.00 4.00 3.60 bis	3.00	Tischdecke Gobelingewebe in modern. Mustern und Herrensimmern passend, Größe 150:180 cm und 150:150 cm M 22.00 18.00 12.00 bis	5.00
Decorationsstoff gewebt, künstler. Gegenmuster in künstlerischen Entwürfen u. aparten Farben, 130 cm breit, Meter 5.75 6.25 5.25 bis	3.20	Tischdecke Ripptewebe, mit Gobelin-Applikationen, in originellen Farben-Zusammenstellungen, Größe 150:180 cm M 38.00 29.00 24.00 bis	18.00
Bezugstoff Gobelin-Gewebe, im Verdicke-Grund, mit Mustern in matten Farben, 130 cm breit Meter 7.50 6.50 6.00 bis	5.50	Tischdecke Künstlerleinen, mit vielfarbiger Schnur- u. Stickerei in modernen Mustern mit Franse, Größe 150:180 cm M 32.00 26.00 18.00 bis	13.50
Bezugstoff Moquette-Gewebe, moderne Kleinmusterung in den Grundfarben schieferblau, rot, grün oder rot, 130 cm breit Meter 16.00 12.50 9.50 bis	7.00	Diwandede Doppelseitig gewebtes Gobelin-Gewebe in herrlichen, Verdicke und feinen Mustern, verschiedene Farbzusammenstellungen, Gr. 150:300 cm M 26.00 21.00 16.00 bis	9.00
Fries reinwollen, einfarbig, in grünlich, schieferblau, rot, blau, grün oder rot, 160 cm breit, Meter M 6.00, reinwollene Qualität, 130 cm breit Meter 5.00 und	4.20	Diwandede Moquette-Plüschgewebe, mod. Kleinmusterung in modernen Farben sowie persische Muster, Größe 160:300 cm Preis M 58.00 45.00 32.00 bis	24.00

Deutsche Teppiche

Teppich Reminis-Teppich, farbenfrohe, vielschichtige Ausmusterung, Gr. 200:300 cm M 69.00, 43.50 u. 39.00, Gr. 170:235 cm M 47.00, 34.00 u. 27.00, Gr. 135:200 cm M 23.50, 18.50 u.	11.00	Teppich Velour-Plüsch-Teppich, satte Farbtöne in verschiedener Musterung, Größe 200:300 cm M 39.00, Größe 185:230 cm M 39.00, 28.00 u. 25.00, Größe 135:200 cm M 25.50	18.00
Teppich Reminis-Teppich, moderne u. persische Muster in reicher Auswahl, Größe 200:300 M 42.50, Größe 170:235 M 29.00, Größe 135:200 cm M	19.50	Teppich Doucile-Teppich, Künstlermuster in originell. Farbtönen, passend f. Speise- und Herrensimmern, Größe 250:350 cm M 75.00 und M 65.00, Größe 200:300 cm M 45.00	42.00
Teppich Reminis-Teppich, besonders kostvolle Qualität, in künstlerischen Eigenmustern und aparten Farben-Zusammenstellungen, Gr. 250:350 cm M 125.00, Größe 200:300 cm M	85.00	Vorlage Doucile-Vorlage in modernem Künstlermuster, grauer Grund mit Mustern in rot, grün, blau, gold mit schwarzer, Größe 60:115 cm M 4.00, Größe 50:100 cm M	2.70
Teppich Smyrna-Teppich, mechanisch gewebte und handgeknüpfte für Salons, Speisezimmer, in den verschiedensten Mustern und Farbtönen per qm M 34.00 30 00	13.50	Vorlage Tapeten-Vorlage, praktisches Gewebe in verschiedenartiger Ausmusterung zu den am Lager befindlichen Teppichen passend, Größe 57:114 cm M 8.00, Größe 52:114 cm M	3.80
Vorlage Velour-Plüsch-Vorlage, satte Farbzusammenstellungen in reicher Muster-auswahl zu Teppichen passend, Größe 57:114 cm M 6.25, Größe 52:114 cm M	5.75		

Linoleum

Linoleum Etikons zum Belagen ganzer Räume, einfarbig und bedruckt, 200 cm breit Meter 8.00 6.50 5.70 3.60	3.20	Linoleum Teppich-Insalb, Muster durchgeh., irregulär in modernen u. persischen Mustern, Gr. 200:300 cm M 30.00 und 27.00, Gr. 200:250cm M 25.00, 22.50, Gr. 150:200 cm M 15.00,	13.50
Linoleum Schwarz, Insalb (Muster durchgehend) 200 cm breit, in Partell-, sowie Künstler- und Architekton.-Mustern Meter 12 00 9 00	7.50	Linoleum Belager, bedruckt in Blumen- und Partell-Mustern oder einfarbig mit Ranke Stüt M 2.30 1.40 0.80 und	0.45
Linoleum Läufer, einfarbig, mit Ranke oder bedruckten Mustern, 130 110 90 67 60 cm breit Meter 2.60 2.20 1.60 1.20	1.10	Linoleum Poliermittel, Fries (ausw.) schief, Stüt M 0.50, Linoleum-Reiniger, wasserlöslich, 2.10 1.10 und 0.60, Linoleum-Reinigungspulver Paket M 1.20 und	0.70
Linoleum Läufer, Insalb (Muster durchgehend) irregulär fast tabellos, in Partell- und Teppich-Mustern, 100 cm breit, M 3.50 67 cm breit M	2.50	Linoleum in Moquette-Musterung, zum Belagen von Treppen, 100 cm breit, Meter M 4.00, einfarbig, rot und schieferblau Meter M	2.65
Linoleum Vorlagen, Insalb (Muster durchgehend) in persischen und Partellmustern, Größe 60:200 cm irregulär, fast tabellos M	3.00	Wachstuche in verschiedener Musterwahl, Breite 115, 100 und 85 cm, Preis Meter M 1.70 1.50 und Gummitücher und Gummistöffe	1.30

Bettstellen

Bettstelle mit Patentmatratze in Eisenrahmen, schwarz oder weiß lackiert, Größe 90:190 cm nur M	17.00	Matratze Patentmatratze m. Holzrahmen, zum Einlegen in vorhandene Bettstellen, in jeder Größe und Ausführung M 32.00, 26.00, 18.00 und	12.00
Bettstelle mit Patentmatratze, Fußteil mit Holzreit, weiß oder schwarz lackiert, Größe 90:190 cm M 42.00 42.00 36.00 31.00 Größe 80:185 cm M	24.00	Matratze Pelzer-Auslegematratzen, mit einfarbigen oder gestreiften Decken und verschiedenen Füllungen wie Koffhaar, Kapot, Fieber, Involofner, Alpenras M	7.50
Bettstelle mit Patentmatratze in Messing, elegante Ausführungen, Größe 100:200 cm M 145.00 135.00 126.00, Größe 90:190 cm M	60.00	Federbett fertiges Deckbett, Kopf-, Rücken- u. untere Seite lenkbar, gefüllt mit Federn und Daunen in verschiedenen Preislagen M 97.00 75.00	40.00
Kinder-Bettstelle m. Spiralfeder, Kopfteil verstellbar, Größe 70:140 cm Preis M 50.00 37.00 24.00 21.50	20.00	Reform-Unterbett obere Seite lenkbar, untere Seite lenkbar, Gr. 100:200 cm M 15.00, Gr. 90:190 M 13.50, Gr. 80:185 cm M 13.00, Gr. 70:140 cm M	9.00
Bettspannung in Satin, einfarbig od. gemustert, Madras, Watt oder Tüll in jahrgemäßer und verschiedenartiger Ausführung M 22.00 15.00 13.50	9.00	Reform-Kopfstufen mit Koffhaar-Füllung zum Herausnehmen, besonders praktisch für Kopfteilende Stüt M 14.50 9.00 6.75	4.75

Remmer

Dresden Altmarkt

Jagers Ehe.

Roman von Emmy Drehmann.
 Besteht die Lieberlegung aus dem Dänischen von Otto Kühlmann.

Die schmale Villa in dem Hamburger Vorort mit dem hübschen Vorgarten lag an einer breiten Allee, auf der von Zeit zu Zeit die Straßenbahnwagen vorbeifuhren. In einem Zimmer des ersten Stockes saßen an einem vorzeittigen Wintertag zwei Frauen, die Frau des Hauses, eine geborene Dänin, namens Hofmann, und ihre Nichte, Fräulein Jager, eine Schwedische.

Die Hausfrau war trotz ihrer sechsundzwanzig Jahre noch schön zu nennen; sie war mit vornehmem Geschmack gekleidet und trug das glänzende graue Haar sorgfältig gefleht.

Seit vierzig Jahren wohnte Frau Hofmann, die wohlhabende Hamburger Kaufmannsgattin, in der alten Parkstraße, die ihr noch und noch zur zweiten Heimat geworden war. Da die Verwandten ihres Mannes ausschließlich Deutsche und zum größten Teil in Hamburg anfänglich waren, handelte sie mit Leichtigkeit in der Sprache der Hanseaten in Verbindung und sprach jetzt sogar ihre eigene Muttersprache mit einem gewissen Akzent.

Erst in den letzten drei bis vier Jahren hatte Frau Hofmann wieder Gelegenheit gefunden, in ihrer Muttersprache zu sprechen, als die jüngste Tochter ihres Bruders zu ständlichem Aufenthalt zu ihr kam.

Das junge Mädchen war im Gegensatz zu ihrer Tante auffallend schlank gekleidet. Das lose liegende Ärgertüchlein von grauer Farbe handelte ihr nicht sonderlich, und ihr ganzer Schmuck bestand aus einer kleinen weißen Goldkette. Ihr Braunes, sehr lockiges Haar trug sie zu einem Knoten verschlungen und steckte in einem roten Band.

Die Tante war sehr schlank und gart und ziemlich alt. Jetzt sah sie über ihr Haupt ein graues Haar und arbeitete eifrig an einer großen weißen Spitzenhaube.

Frau Hofmann hatte eine Gansschädelerei im Schloß liegen und blätterte angeblich in den Morgenzeitungen, die vor ihr auf dem Tisch gelehrt lagen.

„Jager, leg doch die Nadeln fort“, sagte sie endlich und sah zu dem jungen Mädchen hinüber, das an der andern Seite des Tisches saß. „Mir wird ganz schwindelig, wenn ich immer sehe, wie du mit deiner Arbeit läst, als gälte es das Leben — diese entsetzliche Stickererei! Jeden Augenblick kann Minna mit dem Tee kommen, und du bist noch im Morgenkleid.“

„Jetzt gehe ich gleich und kleide mich um, Tante“, antwortete das junge Mädchen und arbeitete weiter, ohne aufzublicken.

„Bist du heute wieder Arbeit absteuern?“ fragte Frau Hofmann in einem etwas ärgerlichen Tone.

„Ja — und es fehlen nur noch ein paar Stücke — gerade weil ich so schlank bin und meine Stickererei immer pünktlich ablieferen bekomme ich die verhältnismäßig gute Bezahlung.“

„Man sollte wirklich meinen, daß du Not lüdest, wenn man dich sprechen hört“, sagte die Tante. „Es ist geradezu eine Idee von dir, daß du Geld verdienen magst, wie du dich immer ausdrückst. Du weißt doch ganz gut, daß Unkel dir mit Freuden gibt, was du für deine Kleidung und sonst noch brauchst, denn wieviel kostet es in wahrhaftig nicht.“

„Schilt nur nicht, Tantechen. Ich mag doch die Freude am Verdienen“, sagte Jager und nickte der älteren Dame mit einem vergnügten Blick in den großen, goldenen Augen zu.

„Ich kann es nun einmal nicht vertragen, daß du wie das erste kleine Mädchen ins Geschäft läufst — Herzgott, Jager, sagst du dich denn nicht daran gewöhnen, die Dinge zu betrachten, wie sie nun einmal sind — daß du und beiden einsamen Mitten mehr Freunde und Sonnenschein bist, als wir die jemals in ständiger Prägung vergelten können.“

Da legte das junge Mädchen die Arbeit fort, erhob sich, ging um den Tisch herum und küßte Frau Hofmann. „Ja, du bist mein lieber Tantechen, und du und Unkel, ihr seid viel zu gut zu mir. Aber kannst du nicht versuchen, dich in meine Lage zu versetzen? Kannst du wirklich nicht verstehen, daß ich meine Freude daran habe, selbst ein kleines Einkommen zu verdienen? Ich verlaufe ja nichts dabei. Deine beiden künftigen Mädchen machen ja die Wirtschaft ohne meine Hilfe. Und ich lese dir vor, spiele dir vor, so gut ich kann, plaudere mit dir, wenn es dir Spaß macht. Kannst du mich dafür nicht ruhig für meine Altersversorgung arbeiten lassen?“

„Du, Jager, kommst du schon wieder mit deiner Altersversorgung? Du sollst dich verheiraten! Ja, wohl. Und das bald — wenn Nader heute abend kommt, dann wird alles klipp und klar abgemacht, und dann läßtst du an, deine Kuschelei zu nähern. Das ist eine viel nettere und viel vernünftiger Beschäftigung für ein junges Mädchen.“

Jager schüttelte den Kopf von der Stickererei ab und drehte sie auf dem Tische aus.

„Sieh mal, nun ist sie fertig“, sagte sie freundlich und lächelnd mit ihrer Stickererei. Dann beugte sie sich zur Tante hinüber und sagte schelmisch: „Bist du eigentlich so sicher, Tante? Ich für meinen Teil bin es noch lange nicht!“

Es wurde leise an die Tür geklopft, und ein Stubenmädchen in weißer Tücheltürze und einem niedlichen weißen Häubchen auf dem Kopfe trat, eine Wirtin in der Hand, ein.

„Es ist ein Herr dranhin, der nach dem Fräulein fragt“, sagte sie und reichte Jager die Karte.

Das junge Mädchen nahm sie etwas erschaut entgegen. Aber kaum hatte sie einen Blick darauf geworfen, als sie glückselig ausrief: „Jörgen Tahl! Mein, wie seltsam! Ja, das muß er sein!“

„Gewiß ein Landsmann von Ihnen, Fräulein“, sagte das Mädchen, „man hört es an seiner Sprache.“

„Tantechen, Tantechen! Jörgen Tahl ist da!“ Frau Hofmann blinzelte auf ihre Nichte, als wenn sie nicht recht verstanden hätte.

„Erinnerst du dich denn nicht? Ihr wartet doch einen ganzen Sommer aufammen auf Hedegaarden.“

„Weißt du, wo du vor ungefähr zehn Jahren gewesen bist. Und ihr wartet dort so befreundet. — Seit der Zeit ist er ein großer Dichter geworden, und ich hatte oft schon gedacht, er hätte uns alleamt längst vergessen.“

Jager, die sich erhoben hatte, war im Begriffe, hinauszugehen.

„Aber, Kind, du willst doch nicht etwa in diesem Kutauge Besuch empfangen?“ rief Frau Hofmann bestürzt aus. „Loh doch Minna Herrn Tahl hierherauf holen. Dann werde ich ihn unterhalten, und du kannst dich inzwischen ein wenig hübsch machen.“

Das junge Mädchen war jedoch schon verschwunden. Jager dachte in dem Augenblick gar nicht daran, wie sie aus sah.

An Jörgen Tahls Namen knüpfte sich eine Menge scharfer und freundlicher Erinnerungen, die plötzlich in ihr zu neuem Leben erwachten. Während sie die Treppe hinunterging, sah sie sich als kleiner Knab in der großen Festung ihres Vaters, auf dem Hedegaarden. Sie erinnerte sich der frohen Ferien, zu denen der junge Kopenhagenener als Gast kam und das Haus der Gütlichkeit und Glück erfüllte. Er war aller Hebel.

Ueber das ganze Gesicht lachend, trat Jager in das Zimmer ihres Uncles ein, das parterre an der Seite des Korridors lag. Minna hatte den fremden Herrn dort hineingelöhrt.

„Jörgen Tahl!“ rief sie schon in der Tür und streckte der auf sie zukommenden hohen Gestalt beide Hände entgegen.

„Jager!“ sagte er und drückte ihr herzlich beide Hände. „Die kleine Jager vom Hedegaarden!“ Die Wirtin sagte, wie wir Sie nannten.“

Er hielt ihre Hände fest in den seinen, und beide sahen einen Augenblick, als wenn ihnen die Sprache fehlte. Plötzlich wurden sie verripen, und er ließ ihre Hände los. Das waren ja nicht mehr Jörgen und Jager von damals, sondern ein junger Mann und ein junges Mädchen, die im Grunde genommen recht wenig voneinander wußten.

Radeberger Hutfabrik, Dresden-A., Moritzstr. 3.

Radeberger Hutfabrik
 G.m.b.H. Dresden-A., Moritzstr. 3.

Trauerhüte Kinderhüte

Die grosse Mode:
Handgearbeitete Hüte
 in Samt und Plüsch
 sind unsere Spezialität!
 Garnierte u. ungarnernte Damen-, Kinder-,
 Backfisch-, Sport- u. Reisehüte sowie
 sämtliche Putzzutaten
zu enorm billigen Preisen!

Niederlagen in Braunschweig, Linonformen, Chemnitz, Eberfeld, Hannover, Kassel, Zwickau.

Riesenlager dominierender Modelformen (gepresst und Handarbeit), **Kinderhüte, Kappen**
 u. **Toques** in Velour, Samt, Plüsch, Filz, Velourlette, Plumes zu enorm billigen Preisen.

Vorteilhafte Bezugsquelle für Putzmacherinnen u. Händler.

Verkaufsstellen in:
 Allona, Erfurt, Hamburg, Köln, Leipzig, Plauen 26996

On parle français — English spoken Говорят по-русский — Мовля по-Полску

J. Niesslein

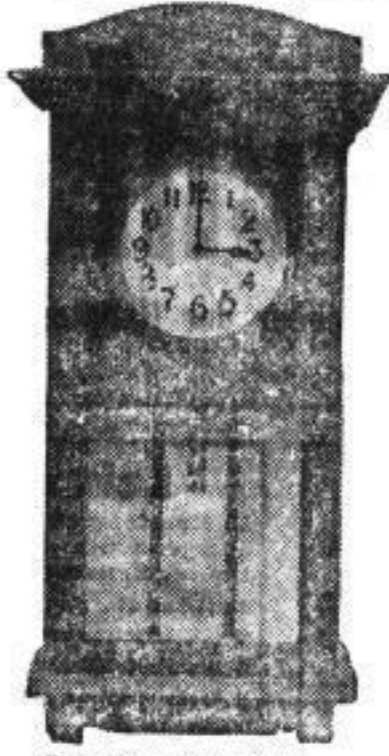

14 Tage gehend

Höhe 75 cm, Breite 38 cm
Nr. 100. Mit schriftlicher Garantie 16.-

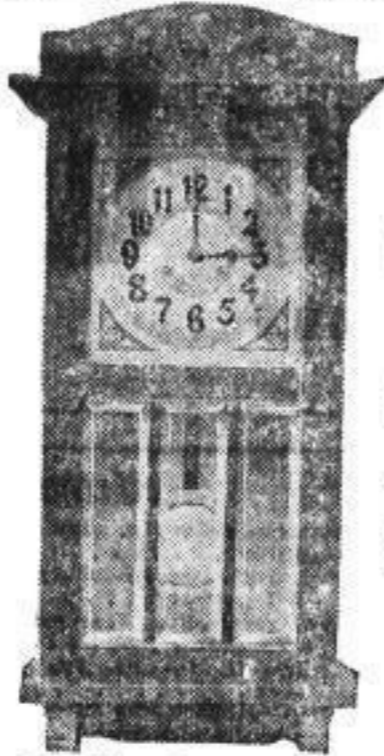

Tiefer Gongschlag

Höhe 75 cm, Breite 38 cm
Nr. 103. 3 geschliffene Facettescheiben 24.-

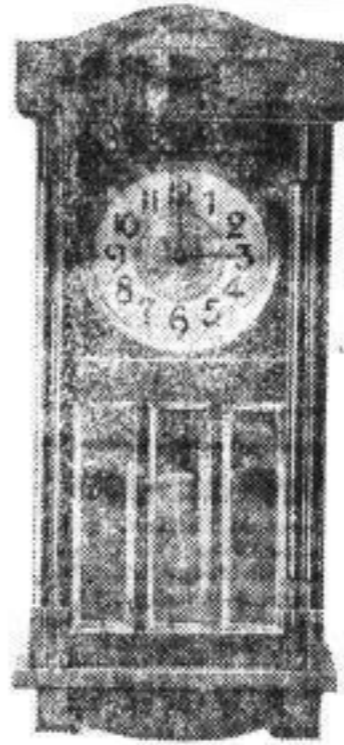

Geschliffene Kristallscheiben

Höhe 78 cm, Breite 34 cm
Nr. 129. 3 geschliffene Facettescheiben 30.-



Höhe 79 cm, Breite 34 cm
Nr. 130. 11 geschliff. Scheib. in Messig gefasst 40.-

Spezial-Ausstellung: Hauseingang Wilsdruffer Strasse.

Brillantschmuck
Ringe, Broschen, Boutons, Nadeln, Kollern, Knöpfe und Anhänger in fehlerfrei Steins aus eigen. Steinger gestalt

Spezialität:
Massiv goldene Ringe
gesetzlich gestempelt
von 2-1500 M

Moderne Damen-Ketten
14 kar. Gold-Doublé 2-10 M
massiv Gold, gestempelt, 30-200 M
14 kar. Gold auf Silber 10-50 M
echt Silber, 800 gestempelt, 3-20 M

Herren-Ketten
Massiv Gold 25-150 M, echt Silber 3-18 M
14 kar. Gold plattiert, 8, 10, 15, 25 Jahre
Garantie, von 2.10 M an

Medaillons für Damen und Herren
1000 aparte Neuheiten

Broschen und Ohringe
Chlo- und Sportnadeln
in echt Silber, Gold und Platin

Armbänder
Massiv Gold, gestempelt, 12-900 M
Neuheit: Sklavenbänder
Gold, Silber, Tuls

Altmarkt

Ecke Schloß- u. Wilsdruffer Str.

Dresdens
größtes und leistungsfähigstes
Spezialhaus

mit eigener Fabrik in Dresden-Neust.

Um sich von der unübertreffbaren Auswahl und Preiswürdigkeit meiner Waren zu überzeugen, wird gebeten, meine an Reichhaltigkeit einzig dastehenden Schaufenster zu besichtigen.

Diese bieten eine sorgfältig gewählte Zusammenstellung aller Neuheiten, enthalten aber trotz ihrer Größe und der enormen Fülle des Gebotenen nur einen geringen Teil meines Riesensagers. Zum Verkauf gelangen ausschliesslich gediegene **Qualitäts-Fabrikate**, für die ich als Fachmann **weitestgehende Garantie** bieten kann.

Jedes Stück mit sichtbarem Preis versehen.

Umtausch nach dem Fest gern gestattet.

Armband-Uhren
— die grosse Mode —
in Stahl, Silber, Doublé, Tuls und Gold
von 7.50 - 300 M

Damen-Uhren
gediegene Werke, starke Gehäuse
echt Silber 6.75-75 M, echt Gold 13.75-600 M
mehrjährige Garantie

Damen-Uhren mit Kette
in feinen Etais
echt Silber von 9.50 M an
Massiv Gold von 16.50 M an

Herren-Uhren
Klein 5-25 M, echt Silber 6.75-155 M
Massiv Gold 30-1000 M

Hausuhren
gediegene Dresdener Fabrikate
Schlagwerke von herrlicher Tonfülle
50-350 M

Wanduhren
Ausstellung Hauseingang Wilsdruffer Str.
9.75-75 M

Echte Silberwaren
Zigarren- u. Zigarettenetuis, Schirm- und Stockgriffe, Bleistifte, Damen-Taschen und -Börse

Juwelen • Goldwaren • Uhren

Die etwelche
Nr. 100. Mit schriftlicher
Garantie 16.-
Höhe 75 cm, Breite 38 cm
Nr. 103. 3 geschliffene
Facettescheiben 24.-
Höhe 78 cm, Breite 34 cm
Nr. 129. 3 geschliffene
Facettescheiben 30.-
Höhe 79 cm, Breite 34 cm
Nr. 130. 11 geschliff. Scheib.
in Messig gefasst 40.-
Brillantschmuck
Ringe, Broschen, Boutons, Nadeln,
Kollern, Knöpfe und Anhänger
in fehlerfrei Steins aus eigen. Steinger
gestalt
Spezialität:
Massiv goldene Ringe
gesetzlich gestempelt
von 2-1500 M
Moderne Damen-Ketten
14 kar. Gold-Doublé 2-10 M
massiv Gold, gestempelt, 30-200 M
14 kar. Gold auf Silber 10-50 M
echt Silber, 800 gestempelt, 3-20 M
Herren-Ketten
Massiv Gold 25-150 M, echt Silber 3-18 M
14 kar. Gold plattiert, 8, 10, 15, 25 Jahre
Garantie, von 2.10 M an
Medaillons für Damen und Herren
1000 aparte Neuheiten
Broschen und Ohringe
Chlo- und Sportnadeln
in echt Silber, Gold und Platin
Armbänder
Massiv Gold, gestempelt, 12-900 M
Neuheit: Sklavenbänder
Gold, Silber, Tuls
Altmarkt
Ecke Schloß- u. Wilsdruffer Str.
Dresdens
größtes und leistungsfähigstes
Spezialhaus
mit eigener Fabrik in Dresden-Neust.
Um sich von der unübertreffbaren Auswahl und Preiswürdigkeit meiner Waren zu überzeugen, wird gebeten, meine an Reichhaltigkeit einzig dastehenden Schaufenster zu besichtigen.
Diese bieten eine sorgfältig gewählte Zusammenstellung aller Neuheiten, enthalten aber trotz ihrer Größe und der enormen Fülle des Gebotenen nur einen geringen Teil meines Riesensagers. Zum Verkauf gelangen ausschliesslich gediegene Qualitäts-Fabrikate, für die ich als Fachmann weitestgehende Garantie bieten kann.
Jedes Stück mit sichtbarem Preis versehen.
Umtausch nach dem Fest gern gestattet.
Armband-Uhren
— die grosse Mode —
in Stahl, Silber, Doublé, Tuls und Gold
von 7.50 - 300 M
Damen-Uhren
gediegene Werke, starke Gehäuse
echt Silber 6.75-75 M, echt Gold 13.75-600 M
mehrjährige Garantie
Damen-Uhren mit Kette
in feinen Etais
echt Silber von 9.50 M an
Massiv Gold von 16.50 M an
Herren-Uhren
Klein 5-25 M, echt Silber 6.75-155 M
Massiv Gold 30-1000 M
Hausuhren
gediegene Dresdener Fabrikate
Schlagwerke von herrlicher Tonfülle
50-350 M
Wanduhren
Ausstellung Hauseingang Wilsdruffer Str.
9.75-75 M
Echte Silberwaren
Zigarren- u. Zigarettenetuis, Schirm- und Stockgriffe, Bleistifte, Damen-Taschen und -Börse