

JH Johannes Hammer

Zahntechnische Dresden - A. Wolfenbutstr. Central-Theater



Originalgröße Tortosa unfer. Bremer-Fabrikat 15 Gold-Pfeinig 100 Stück 13 Gold-Mark

JH Med.-General-Zentral

Effizienter prima Hauswirtschafts-Thüringer Roh-Leber- u. Preßwurst

Wafflerapparat elektr. u. handbetriebl. Heißwasser- u. Kaffeeapparat

Sonig gepulv. rein weißes, Glanzes, 10-16-20, 30-36, 40-46, 50-56, 60-66, 70-76, 80-86, 90-96, 100-106, 110-116, 120-126, 130-136, 140-146, 150-156, 160-166, 170-176, 180-186, 190-196, 200-206

Magerelei Schöne viele Körnermassen durch 1000 Gramm Kräftigung

Aut Kredit

Zur Konfirmation und Entlassung

In großer Auswahl:

- Leibwäsche — Handschuhe — Strümpfe — Krawatten
Hüftformer — Leibchen — Taschentücher — Bänder

Wollstoffe:

Serge 90 u. 105 cm breit, prima reine Wolle, prachtvoll weichtallendes Gewebe, schwarz, marine und farbig . . . Meter 4.90, 3.75, 3.25
Popeline 90 und 105 cm breit, prima reine Wolle, hervorragende Qualitäten, schwarz, marine und farbig . . . Meter 4.90, 3.50
Wollkrepp 105 cm breit, prima reine Wolle, moderne und beliebte Stoffart, herrliche Ausführungen, schwarz, marine und entzückende andere Farben . . . Meter 9.75, 7.50, 6.25

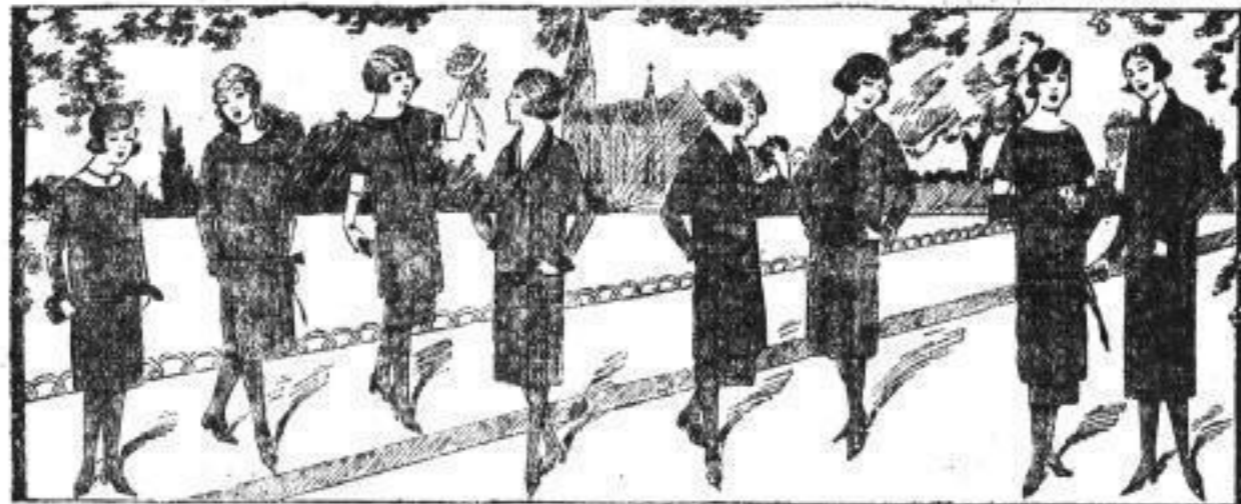

Table with 8 columns: Name (Herta, Betti, Inge, Elsbeth, Gertrud, Rita, Hanni, Hilda), Description of dress, and Price.

Alle Kleider lieferbar in Längen von 90-115 cm.



Table with 2 columns: Name (Helga, Marga), Description of dress, and Price.

Konfirmanden-Handschuhe

Für Knaben und Mädchen, gute Zwirnqualität, auch Flor . . . 1.25, 95
Für 3/4-Ärmel, Leinwandzwirn, schwarz und weiß . . . 1.95

Normalhosen wollgemischte Qualität, Burschengröße . . . 2.55

Makohosen feinfäd. Ware, Burschengröße . . . 2.75

Für Knaben

Serviteur weiß, gestärkt in verschiedenen Faltenstellungen . . . 95, 75

Serviteur weiß, gestärkt mit Mittelfalte und Halsteil . . . 1.10

Edenkragen 4fach, v. Halsweite 22 an, in verschiedenen Formen . . . 75

Manschetten gestärkt, 4fach, gute Qualität, in kleinen Weiten . . . 1.25

Schleifen weiß, Batist, in verschiedenen Ausführungen . . . 50, 35

Schleifen schwarz, für Steh- und Umlegekragen, flotte Form . . . 75, 65

Backfish-Prinzebröcke

vorzügliche Qualität, mit schöner Stickererei . . . 6.50, 5.90, 5.50

Backfish-Wäschegarnitur

3teilig, prima Wäschestoff, mit voller Achsel, schöner Stickererei und Hohlsaumverzierung, 10.75, 9.75, 8.75

Alsberg

Spottbillige Bettwäsche fertig genäht

- Bettbezüge mit Rufen, in 70, 80, 90, 100, 110, 120, 130, 140, 150, 160, 170, 180, 190, 200, 210, 220, 230, 240, 250, 260, 270, 280, 290, 300, 310, 320, 330, 340, 350, 360, 370, 380, 390, 400, 410, 420, 430, 440, 450, 460, 470, 480, 490, 500, 510, 520, 530, 540, 550, 560, 570, 580, 590, 600, 610, 620, 630, 640, 650, 660, 670, 680, 690, 700, 710, 720, 730, 740, 750, 760, 770, 780, 790, 800, 810, 820, 830, 840, 850, 860, 870, 880, 890, 900, 910, 920, 930, 940, 950, 960, 970, 980, 990, 1000

Leibwäsche

- Damen-Hemden von 1.00 bis 1.50
Hosen von 1.00 bis 1.50
Nachthemden von 1.00 bis 1.50
Untertalben von 1.00 bis 1.50
Hemdhoften von 1.00 bis 1.50
Prinzebröcke von 1.00 bis 1.50
Barchenthemden von 1.00 bis 1.50
Barchenthosen von 1.00 bis 1.50
Kinder-Hemden von 1.00 bis 1.50
Engelhaube Bettwäsche bis 30% zurückgesetzt

Zertil - Starer 22 Brunner Str. 22 Laden Hausnummer 22 bedient

Norb-möbel



Reimann Prager-Str. 25

5 Ausnahme-Tage

- 1 Inletts (edelst. feinst. Zwirn) 6.30
21. Monats-Bettbezüge (2 m lang, 1 m breit) 6.50
Zwei-Bettbezüge (2 m lang, 1 m breit) 7.00
1 Barchent-Barchenthemd (2 m lang, 1 m breit) 7.50
1 Barchent-Barchenthose (2 m lang, 1 m breit) 7.50
1 Barchent-Barchenthemd (2 m lang, 1 m breit) 7.50
1 Barchent-Barchenthose (2 m lang, 1 m breit) 7.50
1 Barchent-Barchenthemd (2 m lang, 1 m breit) 7.50
1 Barchent-Barchenthose (2 m lang, 1 m breit) 7.50

Vogel & Wiesenfeld 2 Treppen Dresden, Wilschstr. 7 2 Treppen 2 Stunden vom Postamt und Hauptbahnhof

4 billige Ausnahmetage

- 1 fertig, inlett, sturecht, 1 m lang, 1 m breit, 5.00
Bettbezüge (2 m lang, 1 m breit) 6.00
Bettbezüge (2 m lang, 1 m breit) 6.00
Bettbezüge (2 m lang, 1 m breit) 6.00
Bettbezüge (2 m lang, 1 m breit) 6.00
Bettbezüge (2 m lang, 1 m breit) 6.00
Bettbezüge (2 m lang, 1 m breit) 6.00
Bettbezüge (2 m lang, 1 m breit) 6.00
Bettbezüge (2 m lang, 1 m breit) 6.00

Falkenstr. 14 Günstigste Bezugsquelle für Wiederverkäufer

Kempe Weinbrand (kein Ver- schenkt) das Name trägt für Qualität . . . ganze Flasche 4.00

Abteilkör . . . ganze Flasche 4.00
Allasch . . . ganze Flasche 4.00
Curacao weiß . . . ganze Flasche 4.00

Rum (kein Verschnitt) ganz Fl. 5.00
Echt Schwarzw. Nirschwasser 5.00

Werner Hartmann Niasplatz (Stadthaus) Telefon 12771 - 9 bis 11

„Sanuja“ ist der größte Schokolade-„König“ und hat die besten Schokolade-„Könige“