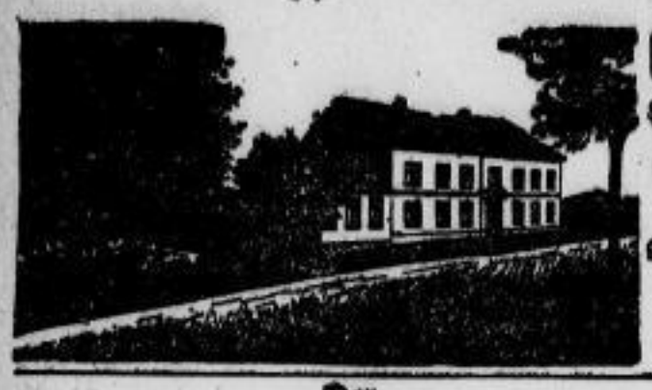

Gasthof Brünnlaßberg

Heute Freitag, von abend 8 Uhr ab:

Großes Gartenkonzert,

gespielt von der gesamten Auer Stadtkapelle.
Anerkannt gute Küche, Biere und Weine.
Um gütigen Zuspruch bittet **Heinrich Bauer.**

Der

Athletik-Sportverein „Schneeberg 1910"

hält **Sonntag, den 3. September 1911** sein **1. öffentliches Obererzgebirgisches**

Preis-Stemmen u. -Ringen (griechisch -römisch)

auf dem **Schützenplatze** im **„Coloseum"** ab, wozu geehrte Gönner und Freunde ergebenst eingeladen sind.

Der Vorstand.

NB. **Beginn des Stemmens vorm. 11 Uhr.**
Beginn des Ringens mittags 1 Uhr. 2

„Kgl. S. Militärverein" Schneeberg.

Sonnabend, den 2. September 1911, abends ½9 Uhr **Monatsversammlung** verbunden mit **Sedanfeier** im **„Haltepunkt".**

Zahlreiches Erscheinen erwünscht **d. V.**

Kgl. Sächs. Militärverein Neustädtel.

Zur Nachfeier des Sedantages nächsten Sonntag **Feldmarsch** nach dem **Bielhause** bei **Elbenstock.**
Stellen mittag 12 Uhr im Ratskeller.

Kgl. Sächs. Militärverein Lößnitz.

Sonnabend, den 2. Sept.: Monatsversammlung.
Sonntag, den 3. Sept., zur Nachfeier des **Sedantages**

Feldmarsch mit Fahne u. Musik nach dem **Schießhaus.**

Stellen ½3 Uhr im Vereinslokal.
Orden, Ehren- und Vereinszeichen sind anzulegen.
Zahlreicher Beteiligung sieht entgegen **der Vorstand.**

Kgl. Sächs. Militärverein Lauter.

Zu dem Sonnabend, den 2. September 1911 im **Espischen Gasthofe** von abends ½9 Uhr ab stattfindenden öffentlichen

— Sedanfeier-Festkommers —

werden die geehrten Kameraden hierdurch zu recht zahlreicher Beteiligung eingeladen. **Der Gesamtvorstand.**

Ein- und Verkaufsgenossenschaft

der Bäckerinnung zu Schneeberg und Umgegend.
e. G. m. b. H.

Aktiva: Bilanz am 30. Juni 1911. Passiva:

	M	M		M	M
Kassenbestand		48,04	Geschäftsguthaben der Mitglieder		3400,—
Warenbestand		1121,36	Schulden bei Lieferanten		1313,09
Inventar: Bestand am 1. Juli 1910	149,—		Reservefonds		280,—
Neuanschaffungen	—,—		Reingewinn		900,07
Abschreibung	29,—	120,—			
Außenstände		3021,76			
Bank-Konto: 5 Anteile bei der Erzgeb. Bank Schneeberg-Neust. in Schneeberg à 200 M		1000,—			
Guthaben auf Checkkonto	582,—	1582,—			
		5893,16			5893,16

Verlust- und Gewinn-Konto.

	M		M
Geschäftsunkosten	253,06	Vortrag auf neue Rechnung am 1. Juli 1910	145,80
Abschreibung vom Inventar	29,—	Gewinn an Waren	725,73
Reingewinn	900,07	Zinsen und Skonti-Gewinn	310,60
	1182,13		1182,13

Mitglieder-Zugang im Geschäftsjahr 1910/11 —,
„ -Abgang im Geschäftsjahr 1910/11 1,
„ -Zahl am Schluß des Geschäftsj 17.

Die Geschäftsguthaben haben sich im Geschäftsjahr um 200 M vermindert.

Die Haftsumme hat sich im Geschäftsjahr um 200 M vermindert.

Am Schluß des Geschäftsjahres haben sämtliche Mitglieder für 3400 M aufzukommen.

Schneeberg, den 21. Juli 1911.

G. Reichmann. R. Drechsel. Oscar Fischer.

„Berg-Verein"

Schneeberg.
Heute Freitag abends 9 Uhr:
Versammlung
im „Vereinslokal".
8 Uhr: **Vorstandssitzung.**
Der Vorstand: Hugo Unger.

G.-Gehilf.-V.

Schneeberg. (Sachsenburg.)
Morgen Sonnabend:
Versammlung.
Tag.-Ord. wichtig. Alle kommen

Junge Gänse

(bratfertig) 1
empfiehlt **Gustav Gerber.**

Tüchtige

Metalldrücker

für dauernde Beschäftigung und bei höchstem Akkordlohn sofort nach Nachbarort gesucht. (Verheirateten werden die Umzugskosten vergütet.) 2

Gefl. Angebote mit Zeugnisabschriften und Angabe des Alters unt. **M. W. 224** an die Geschäftsstelle dieses Blattes in Schneeberg erbeten.

Jeden Freitag, von vorm. 11 Uhr an:

saure Flecke.

Gustav Laukner,
Schneeberg.

Billigst

verkaufe ich: 3
Schränke
Kommoden
Vertikows
Stühle
Spiegel
Betten
Matratzen
Sophas
usw. usw.

C. Fischer, Schneeberg,
am Markt.

Empfehle
heute frisch auf Eis eintreffend:
feinsten Schellfisch, Cabliau und Lachs.
Ww. Engelbrecht.

Riesige Freude

macht mir immer Ihr schönes **Favorit-Modenalbum** (Pr. 60 Pf.) und noch viel größere Freud', nach **Favorit-Schnitten** zu arbeiten! So schrieb am 31. 10. 1910 Frau O. K. Alle Frauen sollten fürs Schneidern **Favorit** benutzen.
Anna Demmler, Lößnitz.

Geübte

Spachtlerinnen

werden gesucht.
Neustädtel, Gartenstr. 209 F, Abt A.

Braunbier schänkt: verw. Schröder, Marienstr.

Beamten-Verein Schwarzenberg, e. V.

Sonnabend, den 2. Sept. abends ½9 Uhr

Monatsversammlung in **Hälsigs „Terrasse".**

Nur 5 Tage! AUE Nur 5 Tage!
Walterwiese Walterwiese

Große Gala-Eröffnungs-Vorstellung

am Freitag, den 1. September, abends 8½ Uhr

Circus Straßburger

Gut ventilierte, gegen jedes Unwetter geschützte Zeltanlagen.
Brillante glänzende Beleuchtung durch eigene Lichtanlage.
Hochelegante, bequeme Sitzeinrichtungen. Hauptzelt 2000 Pers. fassend.
Erstklassiges, internationales Artistenpersonal
Reichhaltiger Marstall edelster Rasse-Pferde.
Vornehmes Reise-Kunstinstitut der Neuzeit entspr. ausgestattet.
Kein Reklame-Unternehmen sondern nur reelle Darbietungen in höchster Vollendung.
Eigene Sattlerei, eigene Schmiede, eigene Schneiderei, eigene Musikkapelle (Konzertmusik).

Vorstellungen
mit Riesen-Weltstadt-Programm,
Täglich 22 Nummern aus dem besonders hervorgehoben sei:

Massen-Dressuren von einem wunderbaren Pferdematerial in verblüffender Vollendung und Vielseitigkeit, vorgeführt von Herrn **Cossmye.**
Family Lampey, moderne Akrobatentruppe.
Mr. Bargold,
der einzige existierende einbeinige Universal-Artist.
Hohe Schule in allen Gangarten, geritten von Herrn **Cossmye,** durch hohe Auszeichnung dekorierter Schulreiter.
Noch nie dagewesen!
Das Bettpferd Good Night!
Das größte Wunder auf dem Gebiete der Pferde-Dressur.
Das Pferd kommt vollständig angekleidet als Reisender ins Hotel. Zündet ein Licht an. Entkleidet sich selbst. Macht das Bett zurecht. Löscht das Licht aus. Legt sich schlafen.
Ungeteilter Riesenerfolg in allen großen Städten.
La Perche.
Clowns **Chiffre u. Chiffre.** Deutschlands beste Clowns
Ellen u. Egon. Amerikanische Musikal-Excentrik.
Polo, amerik. Reiterspiel, geritten von 8 Bereitern d. Circus.
Bär als Kunstreiter, Original-Dressur-Akt.
Prachtvolle französische Husaren-Quadrille
in Original-Kostümen, geritten von 4 Damen und 4 Herren.

Täglich abends 8¼ Uhr: **Große brillante Gala-Vorstellung**
mit stets wechselndem Riesenprogramm.

Billige Eintritts-Preise: Galerie 40 ₰, 3. Pl. 60 ₰, 2. Pl. 1 M, 1 Pl. 25 M, Sperrsitz 1 75 M, Logensitz 2 M.
Kinder unter 10 Jahren auf allen Plätzen halbe Preise.
Billetvorverkauf: Zigarrenhandlung **P. Milster,** Bahnhofstraße 9 — Telefon 334.
Vorzügliches Buffet im Circus.
Zu den von 10 Uhr morgens ab stattfindenden Proben (an Wochentagen) haben Erwachsene gegen ein Entree von 20 ₰ und Kinder 10 ₰ Zutritt.

Maler-Gehilfen

sucht sofort **Oskar Petersen, Oberschlema.**

Gasthaus Schweizertal,

Alberoda.

Mittwoch, den 6. September:

Großes Militär-Konzert,

gespielt von der **Kapelle des Königl. Sächs. 13. Infanterie-Regiments Nr. 181 aus Chemnitz** unter der persönlichen Leitung des Kgl. Obermusikmeisters **Herz.**

Anfang 8 Uhr. Anfang 8 Uhr.

Billets im Vorverkauf 50 Pfg. sind zu haben bei Herrn **Paul Milster,** Zigarrengeschäft in Aue und bei Herrn **Sabzog** in Lößnitz.
An der Abendkasse 60 Pfg.
Um freundlichen Zuspruch bittet **Otto Uhlig.**

„Kegelbahn" Schützenhaus Lößnitz.

Unterzeichnete erlauben sich hiermit ihre werten Freunde und Kegelbrüder zu ihrem am **Sonntag und Montag,** als den **3.** und **4.** September stattfindenden

Preis-Kegeln

freundlichst einzuladen.
Einlage: 3 Kugeln 50 Pfg.
Montag, den 4. September von abends 8 Uhr ab:

freies Kegelkränzchen für Losinhaber.

Es laden ergebenst ein
Salomo Oertel u. l. Vertr.: **M. Schubert.**

Gasthof „Weißer Hirsch", Stützengrün.

Sonntag u. Montag, den 3. u. 4. September:

Einzug-Schmaus.

(à la Karte.)
Sonntag von nachmittag 4 Uhr an:
Große öffentliche Ballmusik.
Für ff. **verschiedene Speisen** und **Getränke** ist bestens gesorgt. 2
Um gütigen Besuch bittet **Richard Unger.**

Junger Kaufmann,

23 Jahre alt, wünscht sich sofort in andere Stellung zu verändern. Branchekenntnisse in Stickerei und Schürzenkonfektion. Werte Angebote unter **M. K.** an d. Geschäftsstelle dieses Blattes in Schneeberg erbeten.

Jüngere Mädchen

für leichte Beschäftigung bei gutlohnendem Verdienst dauernd gesucht. 2

Günther & Neumeister,
Korsettfabrik, Schneeberg.

Hausarbeit an gute Näherinnen wird ausgegeben.

Wegen Verheiratung meines Mädchens suche ich für 15. Oktober ein ordentliches, zuverlässiges 2

Dienstmädchen,

bewandert in allen häuslichen Arbeiten.
M. verw. Lehm, Schneeberg, Fürstenplatz 202, II.

Arbeiter und Arbeiterinnen

finden dauernde, gutlohnende Beschäftigung bei

Gebrüder Wilisch, Schneeberg.

Mädchen,

welche die **Damenschneiderei** gründlich erlernen wollen können sofort eintreten (unter Bedingung unentgeltlich). 2
Toni Schindler, Aue, Wettinerstraße 18

Tücht. Schuhmachergehilfe

findet sofort dauernde Beschäftigung bei
Heinrich Bauer, Schuhmachermeister, Schwarzenberg, Bahnhofstraße 78.

Mädchen oder Burschen

für leichte Arbeiten sucht
Abraham Gehlert, Blechlackiererei, Obersachsenfeld.

Klempner,

tüchtige, saubere Arbeiter, für Weißblech und Messing sucht **Johannes Großfuß, Hohlain i. Sa.**