

100



SLUB

Wir führen Wissen.

Gemeinde
Niederwiesa





vermüthlich Ende 19. Jhd. / Anfang 20. Jhd
Dessin mit Fahrnummern dabei

D. 300 - 310 312
320, 325, 330, 314
315, 318, 328

Streifen D. 1000
1001, 2, 3, 4, 5, 6, 7

weide Fahrten: D 1050
weide Streifen ab 1079

Jag. Streifen D 500 = 1899 2. Dezemb
501, 2, 3

Wagenrod D 529 - 538 in
bis 601

1914/15
graue Mappe
beim Leihen

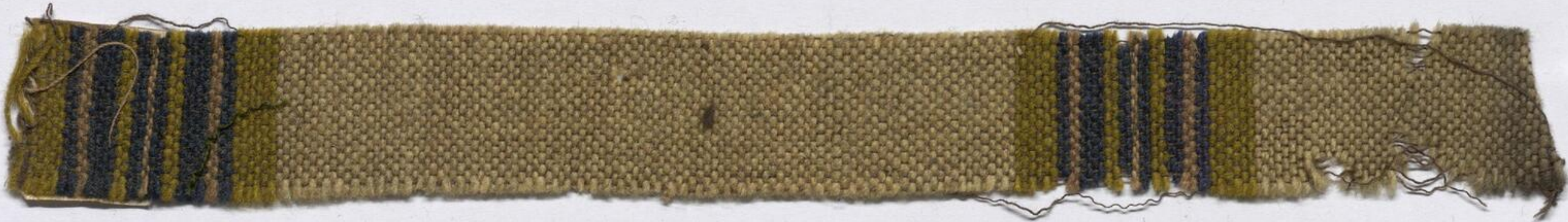

Dess. 305
Coul. 578 I.

Dess. 306 A.
Coul. 598.

Dess. 314
Coul. 758.

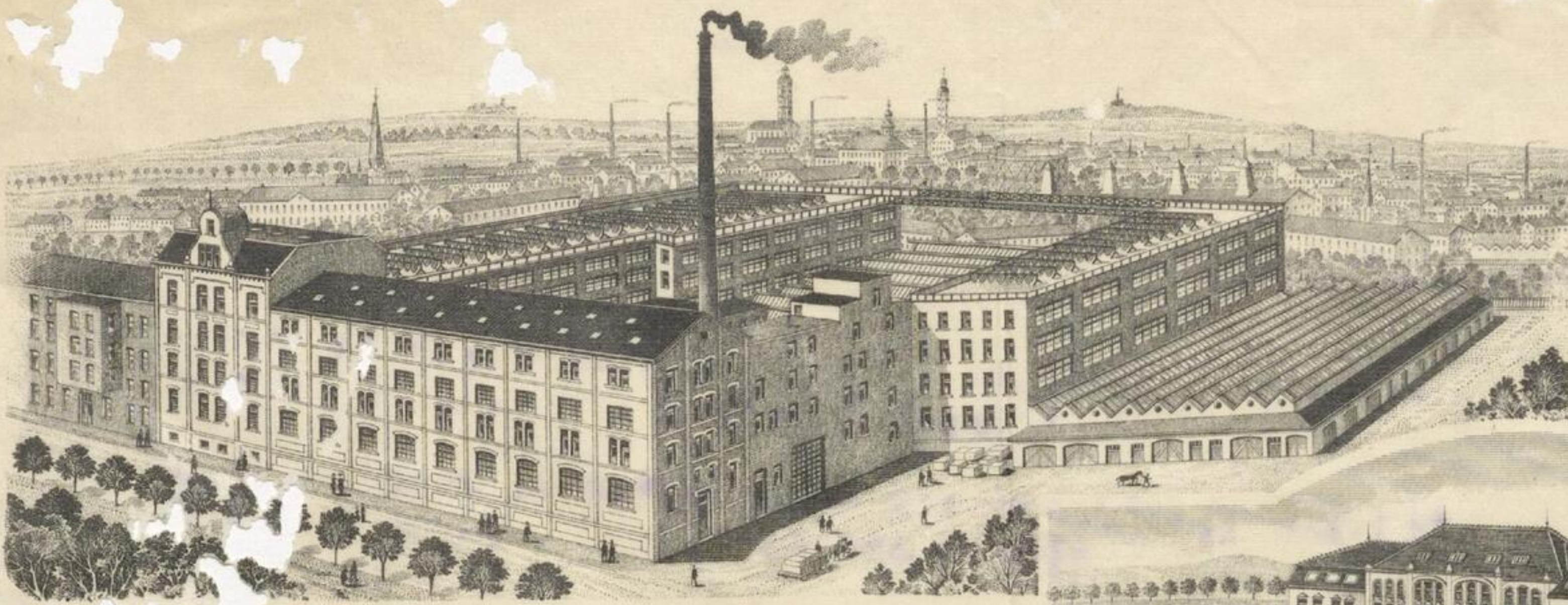

FABRIK IN GERA, Reuss.

Giro-Conto:
bei der Reichsbank Gera
*
LAGER BERLIN C. Bischofstr.2.
Telefon Centrum 5569.
*

HALPERT & Co.

Tisch
en, Läuferstoffe, Portièren, Gallerie-Borden,
Sofa-Schoner, Teppiche u. Möbelstoffe.



FABRIK IN HOHENSTEIN-ER.

Postscheckkonto-Leipzig N° 2153.
Telegramme „HALPERTO“ Telefon N° 155.

S/F. *Gera R. den* 30. November 1915
Firma

M, Tennenhauer,

Braunsdorf b/Chemnitz

.....
1/Sa.

Wir besitzen Jhr Wertes vom 29. ds. Mts. und lassen Ihnen beifolgend 2 Qualitätsproben, welche wir Ihnen als Sendesackstoff empfehlen können, zugehen.

Billigste Preise nebst den lieferbaren Mengen notieren wir endstehend und sollte es uns freuen, mit Ihrem geschätzten Auftrag darauf beehrt zu werden.

Hochachtung!

Halpert & Co.

2 Proben.

Super ca. 130 cm "U" M 1.36 per Meter.
ca. 8000 Meter in ca. 14 Tagen lieferbar, Teil sofort.

Super ca. 100 cm "Y" M 1.08 per Meter
ca. 5000 Meter im Dezember lieferbar, Teil sofort. 120 1/2

Condition: Sofortige rein netto Kasse, ab Fabrik, Zwischenverkauf vorbehalten.

12345

Baumwollweberei Mittweida.

Telegramm-Adresse: Baumwollweberei.

Fernsprech-Anschluss No. 48.

Giro-Conto bei Herren Meyer & Cie. in Leipzig.

Mittweida, den 2. Dezember 1918.

Herrn

M. Tannenhauer,

Braunsdorf.

bei Chemnitz

Den Empfang Ihrer werten Karte vom 1. Ds. bestätigend, lassen wir Ihnen separat ein Muster von Sandsackstoff zugehen und würde sich diese Ware heute in

66cm breit Nessel E L 1420 auf 40,5 g pro Mtr. 48.5/100

ab hier unverpackt

gegen Kasse innerhalb 30 Tagen vom Datum der Factura mit 2% Sconto vollständig unverbindlich stellen, *gegen unentgeltlichen Vorlagstein.*

Festofferte können wir Ihnen nicht machen, da auch die Spinner ihre Forderungen nur vollständig unverbindlich geben.

Auch betreffs der Lieferung können wir Ihnen keine näheren Angaben machen, da wir die Ware nicht eher in Arbeit nehmen könnten, bevor uns nicht der uns von Ihnen einzusendende amtliche Belegschein von der Rohstoff-Abteilung des Königl. Preuss. Kriegsministeriums abgestempelt wieder zugegangen ist. Nach Eingang dieses Belegscheins würden wir die Anfertigung selbstverständlich nach Kräften beschleunigen.

Hochachtungsvoll
BAUMWOLLWEBEREI MITTWEIDA.

Kopp

Ornd J. K.

Mittweida
1 Karte

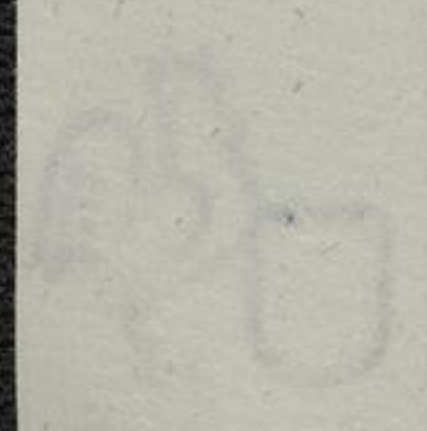
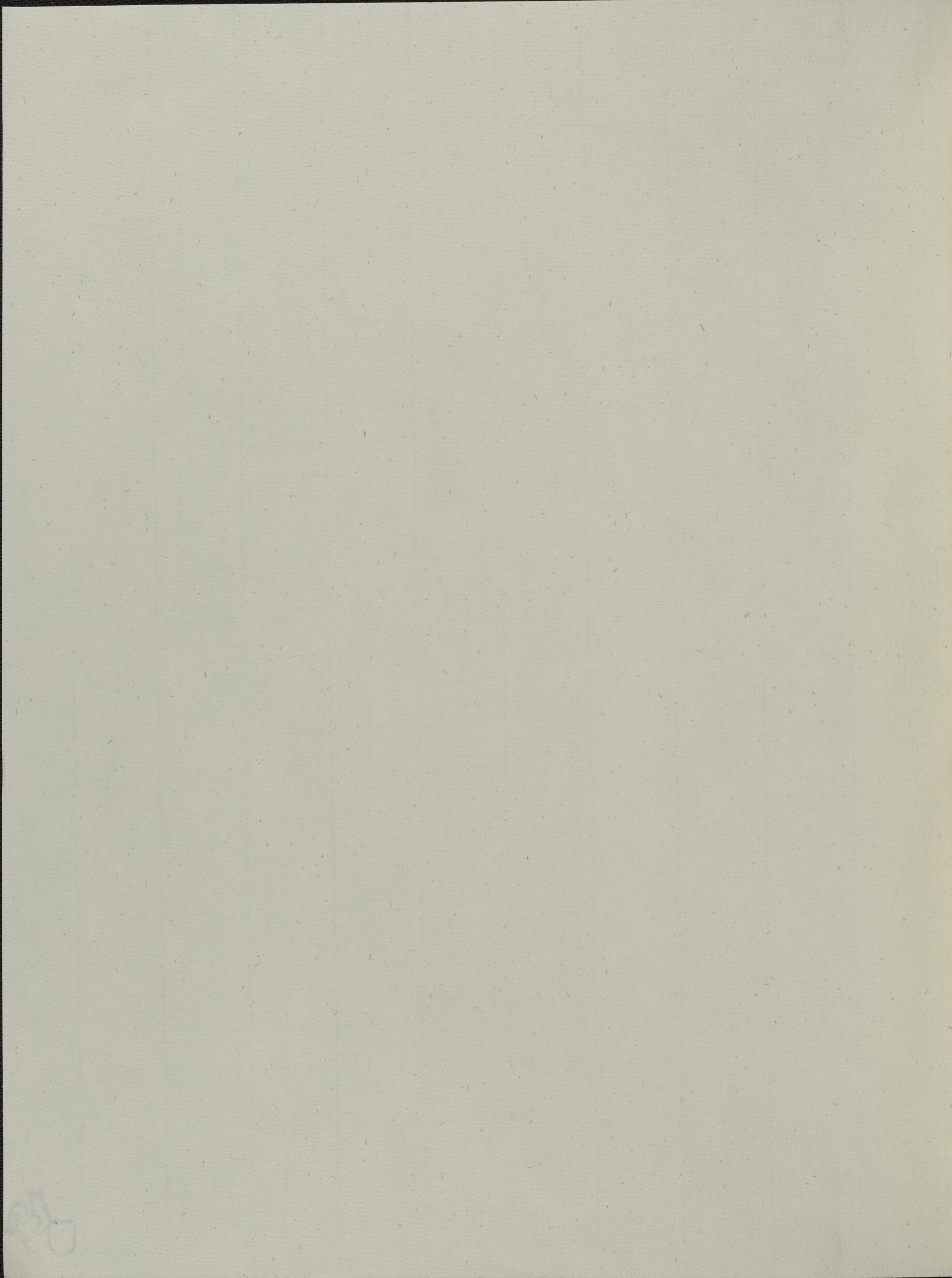



SLUB

Wir führen Wissen.

**Gemeinde
Niederwiesa**



Tirano. Lapp. 300.



500.

hell weißes
Leinwand



501.

501^{1/2}

gelb Leinen & braune Kette.



Tirana D. 300.



Trombe
4 Blau
rotte
pulver leder
H. mit Kaly
L'olive.



Zunibag
Schwarz
mit Kaly
f. blau.



Talmerog
Luzer
Kaly blau.



Dupel
Luzer
Kaly blau.

Tirana N. 3005

506.



507.

H. Schwan
G. Arnold



508.



509.



Tirana 200



Yacuba }
Löring } wuff.
Tulcan hater
Kulifblan



D. 301.

Fortuna

4 rpp. 9/80.

301.



514

514²

laminolien
bier laim.



515.



516

die fuder
rotli. 6
516³.

516^a
m.

517.



518



301

514

514^e

Samolion
sisa kin.



515.



516

Die fieder
rotte
516^e



516^a
m

517.



518





60
10
61



No. 524



#

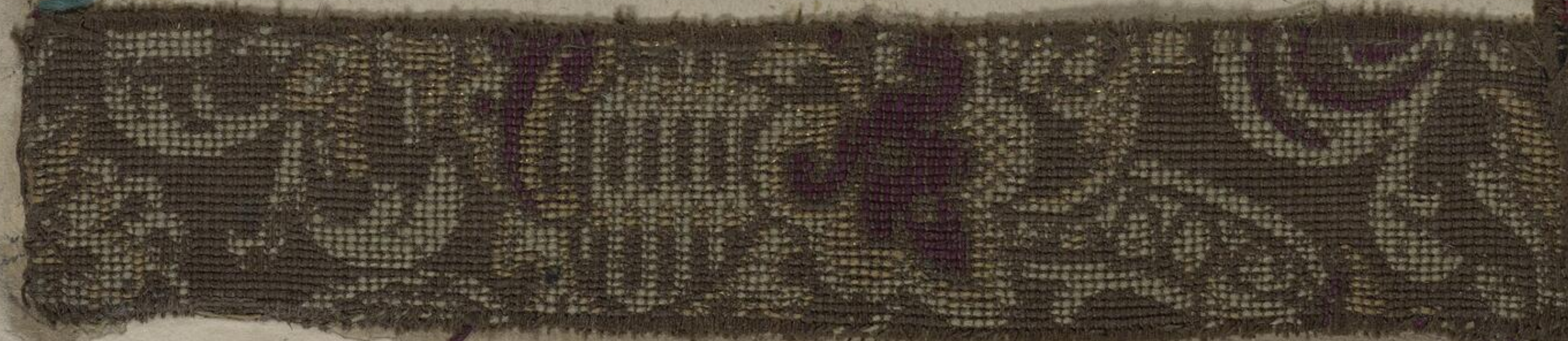

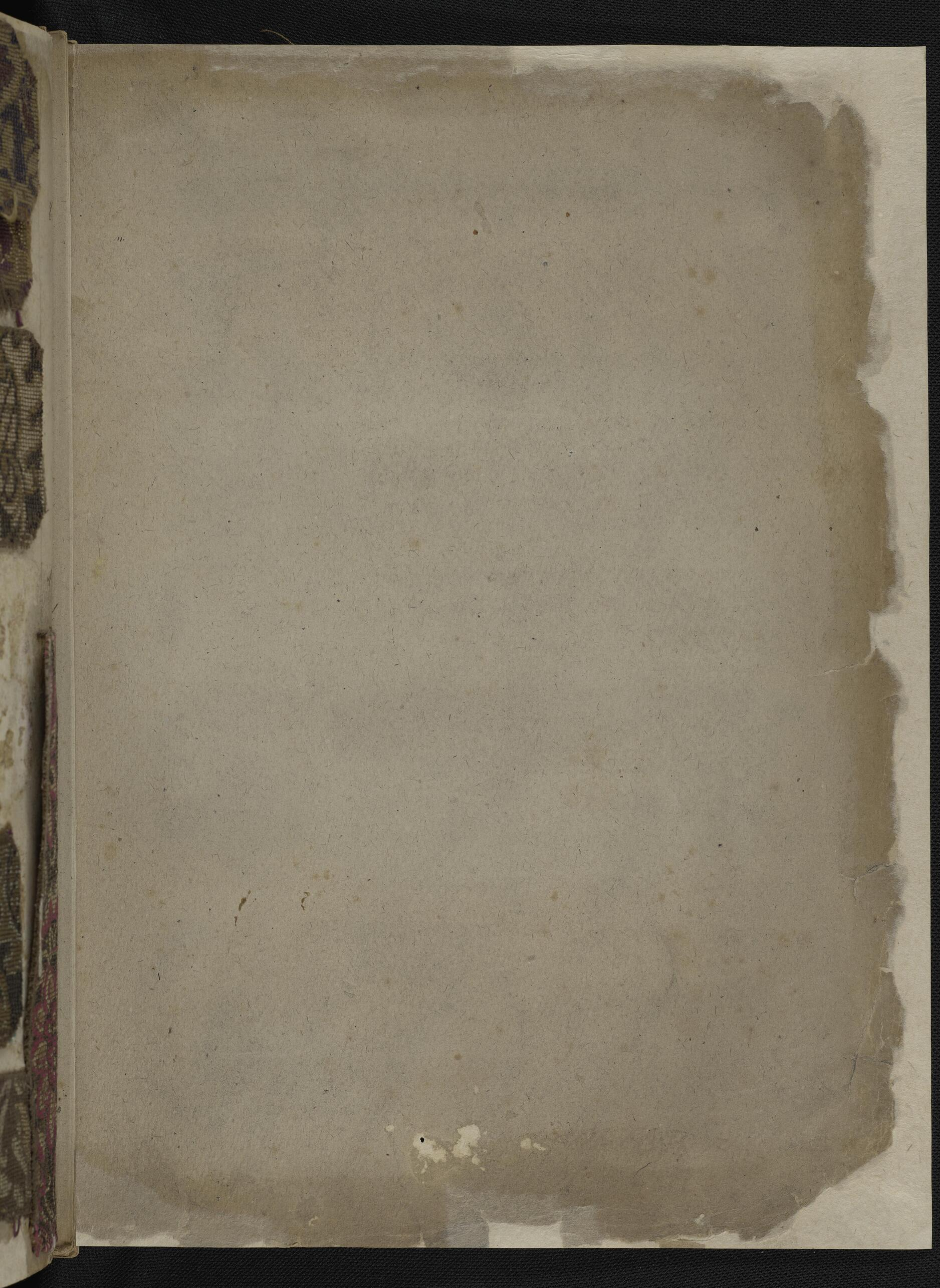



Brillantines 304

524



525



526



527



528



Brillantine 302



31



Dess. 302
Coul. 539

26

Brillantine 302
534^b Kumblyall 534^c Kellbraun Kell.

534

Dess. 302
Coul. 534



535



536



537



538

Dess. 302
Coul. 538



538 b, find dunkel



Prillantine 302.

53,



540

W. K. G. G. G.



541



542



43



44



303.

Canea

545.

Dess. 303
Coul. 545



545
durch
Kell...

546.

Dess. 303
Coul. 546



6
in
Kell.
548.

547

Dess. 303
Coul. 547



547
in
Kell.

548

Dess. 303
Coul. 548



549



Carnea 303.

550.



551.

Manford Table 546.

552.



553.



301

554.



Semiramis.

Des. 304.

555.



Des. 304
Fib. n° 5556
Qual.

556.



Des. 304
Fib. n° 5566
Qual.

557.



558.



559.



560



561



562



563



564



Dess 563b
Coul.

565



560.



561.



562.



563.



564



565



Tapisserie, Taf. 205

Alte Tapisserie
565
Neue Tapisserie
5650

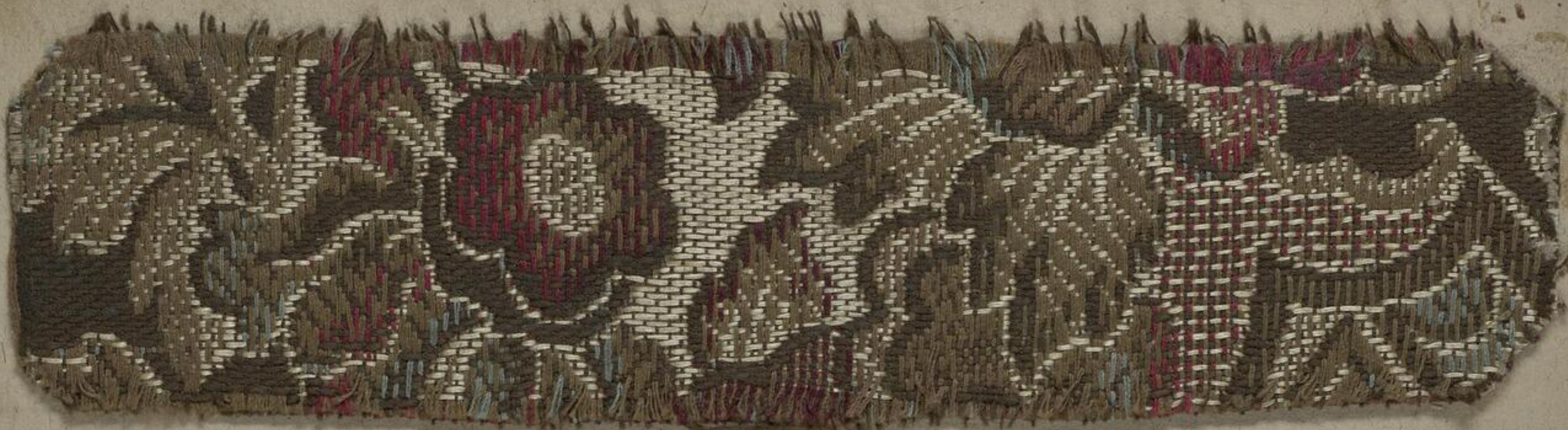

566.
5660



567

5670

5670^a inidofanvii



568. ift
568. Kette ff

568.



568. Kette ff

569



570



571.

5710
dr. h.



572.

572.



5730

573

573



574



~~575~~
5750



576.



~~577~~
5770.



578



~~579~~
579b.
made by Balle
5790.



Karsa Duff 306.

581

*S. mit
unfer Lin.*



582

*

582
*olive
10/12*



583



584

unfer Lin.



585



Karosa Duff 306.

581

*l. mit
unfr. Linn.*



582



583



584.

unfr. Linn.



585.



586.



587

*h.
mit weissen
Linien*



588.



589.



590



Hanna D. 306

586.

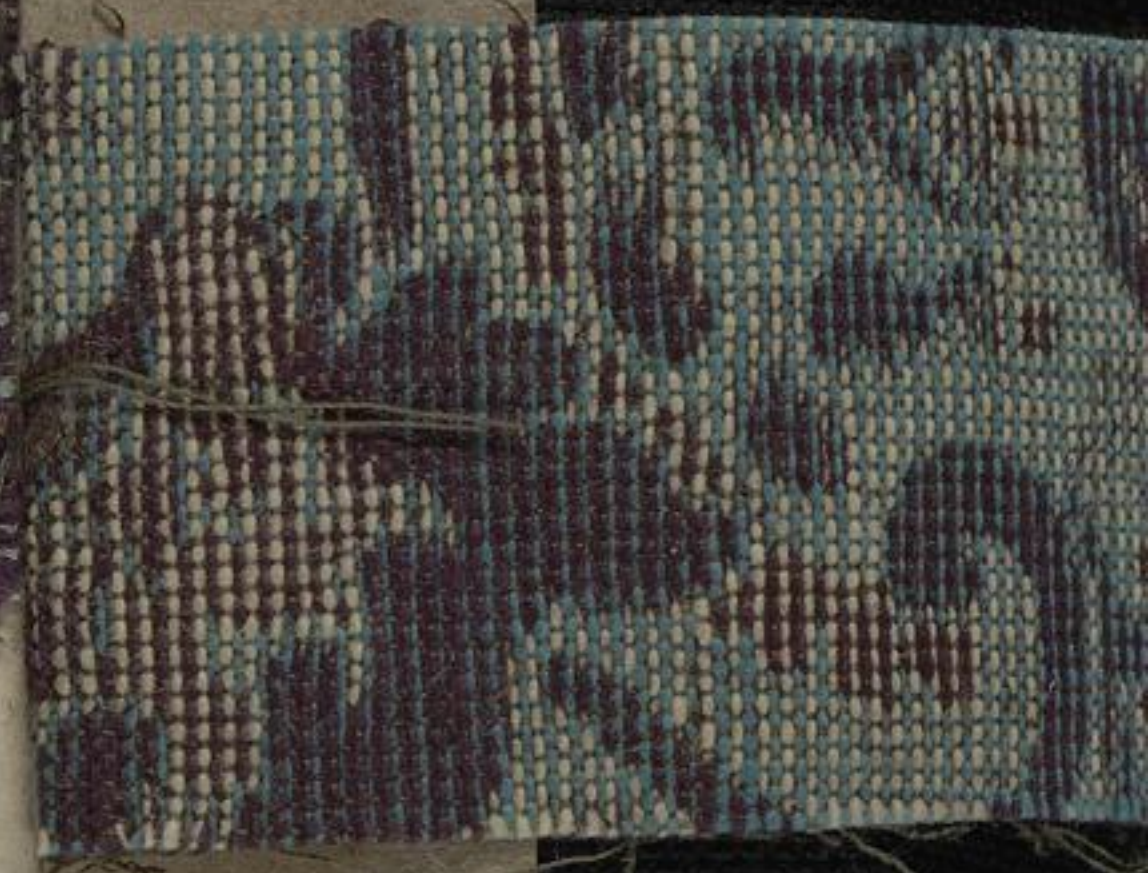

587

mit weißer
Leinen



588.

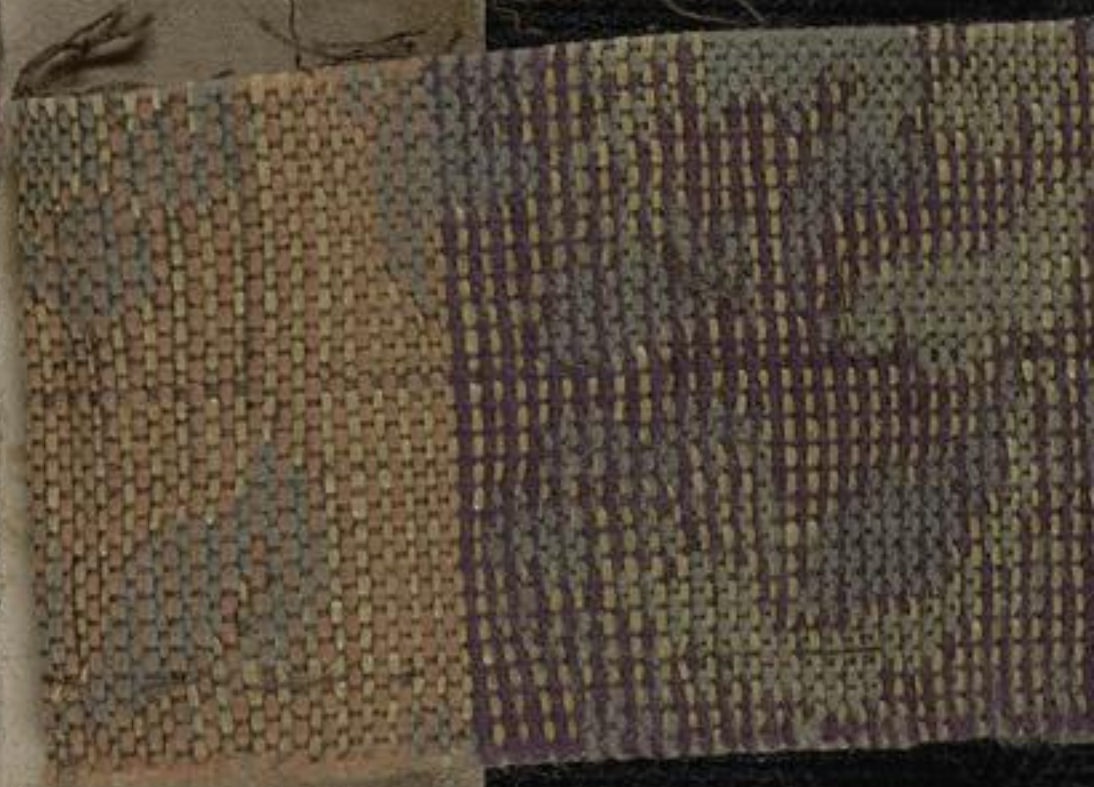

589.



590



591.



592.



593.

mit
gelb.



c. mit
590.

594.

mit
rot.



595.



596



597



597

598

ly. mit weißem
Linn.
Goldfäden mit Gold
z. weiß Linn



599



600



600

Tersia 307

601.

a - goldgelb
Kern
b - rot
min
plus Kette



602



603



74



307

606.



608.



609.



610.



301/612



301/613



301/614



301/615

Diagonal. 308.

618.



619



620





307/625

307/624



6256



301/628 b/ gewöhnl. Lindling



307/628



307/629

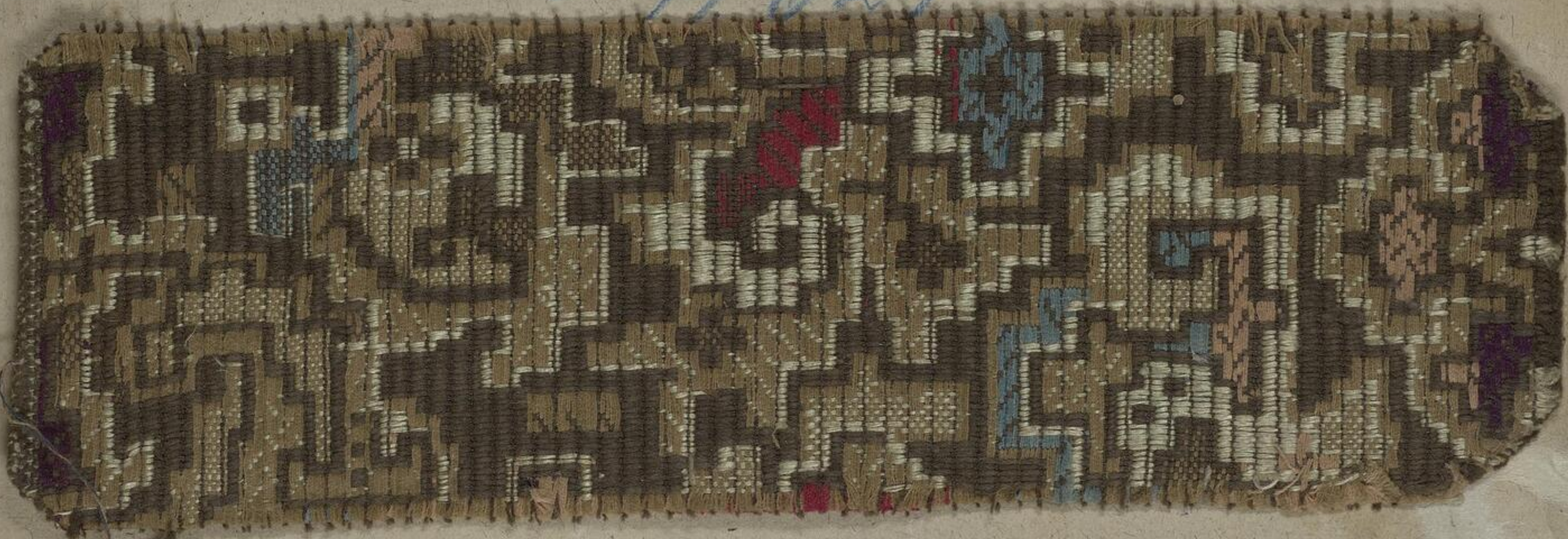

307/630



305

633.



634.



635.



636



638



639



640



641



642



Persia Dess: 307

643



644



645



646



647



Persia Dess: 307.

643



644



645



646



646a

647



Tavira 309.

650.



651.

A. heller



652.



653.



Dess. 305
Coul. 5746

654.



Tavira 309.

650.



651.

A. heller



652.



653.



654.



D. 310
1050

655



656



657



658

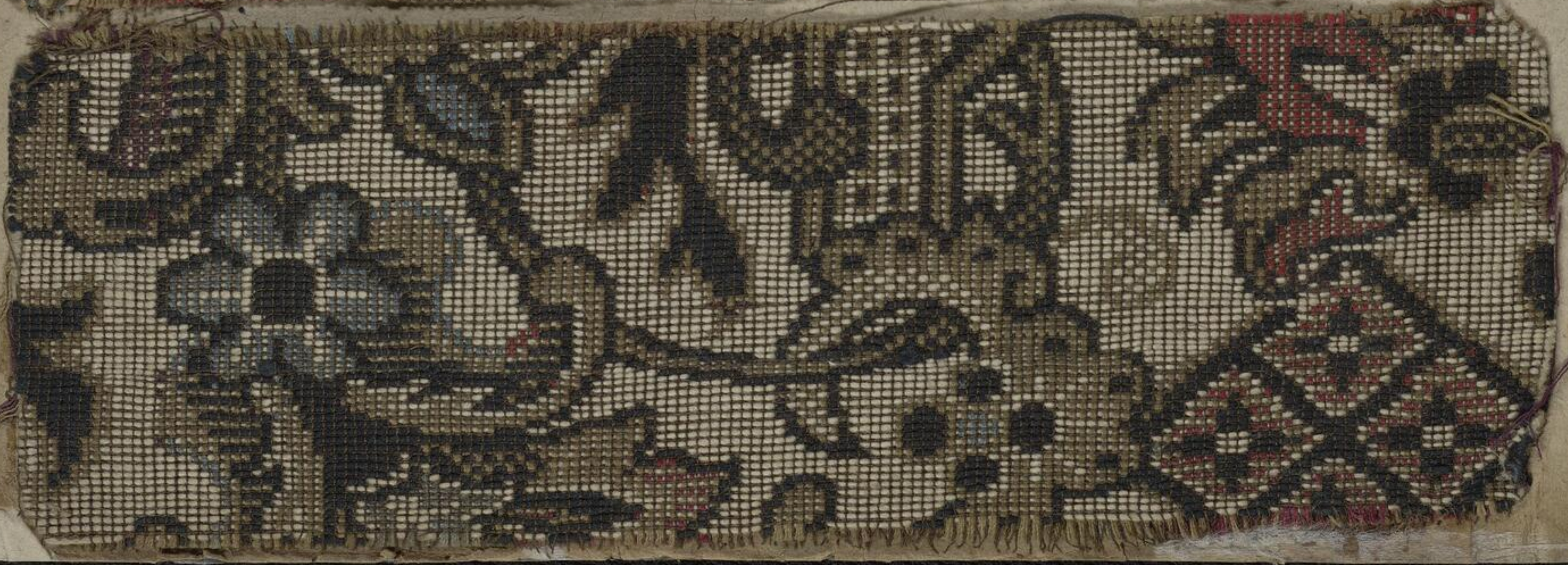

Britannia 310

661.

A 5 my gelb. Leinen



661^a
Conleur aus Leinen

662.



663.



664.



665.



Depo 311.

666



667



668

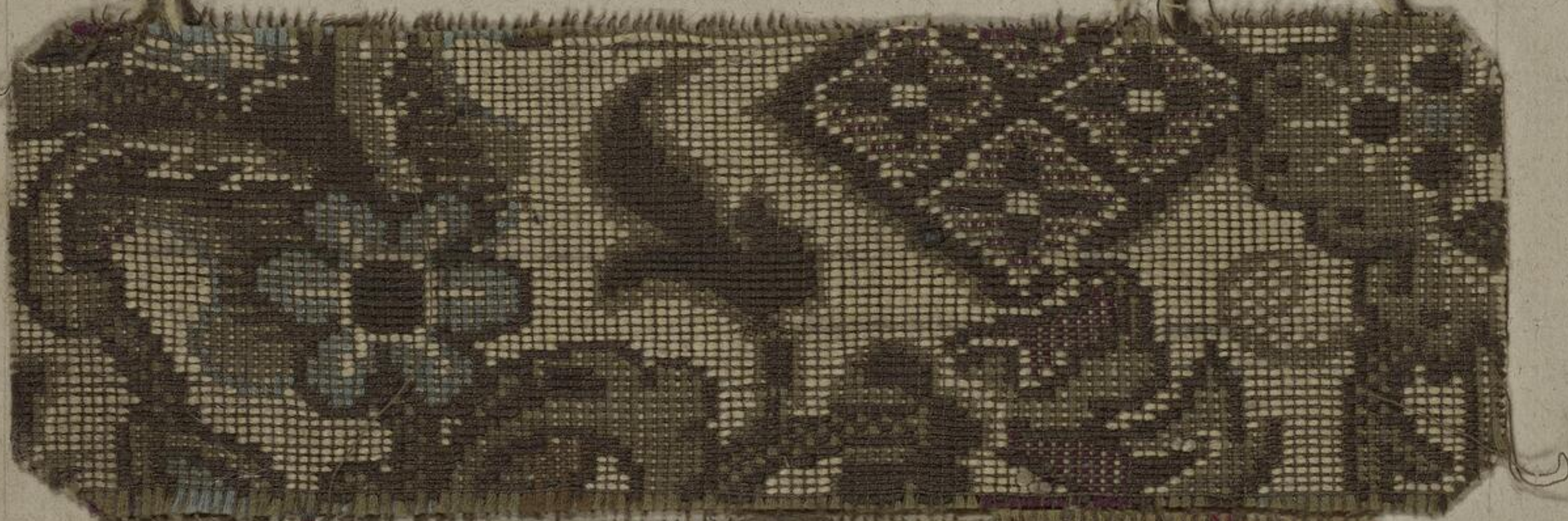

669
Korn/Tr



II: 311 Helostia
Jung im Buch S. 4.



671.

3107 672

672^a Hand. Ollbr.

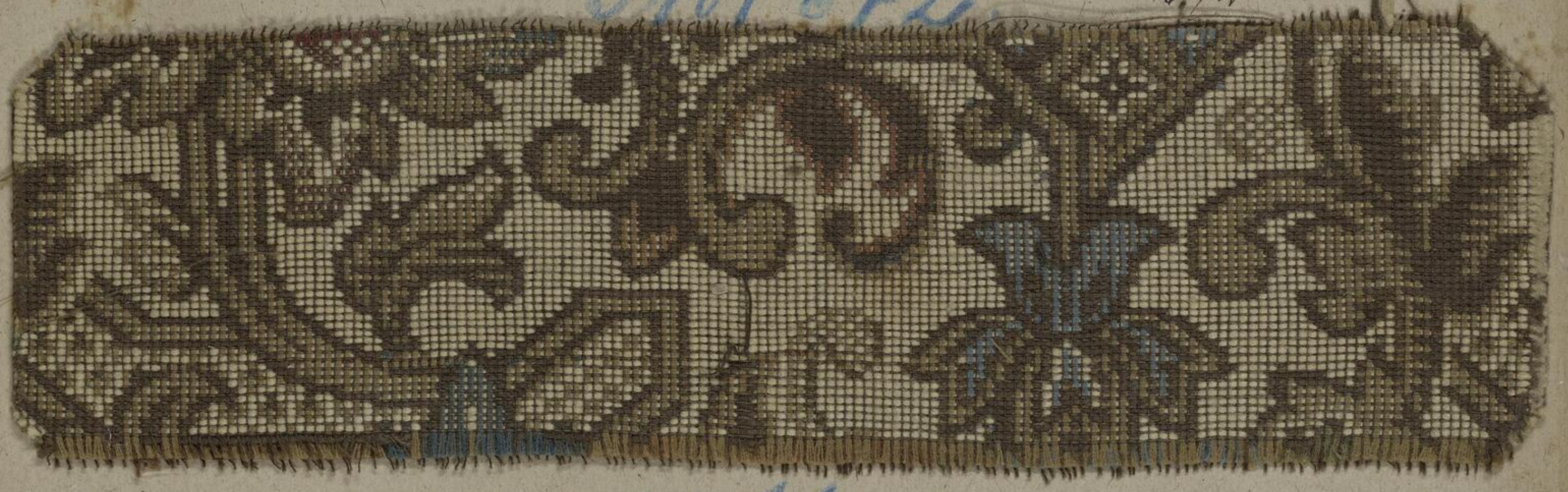

3107 673



673^b
Hand. Ollbr.

674. my. aufste. Läng. K. in 673.
674^b " " " " " "

675. my. gelb. Läng. K. in 673

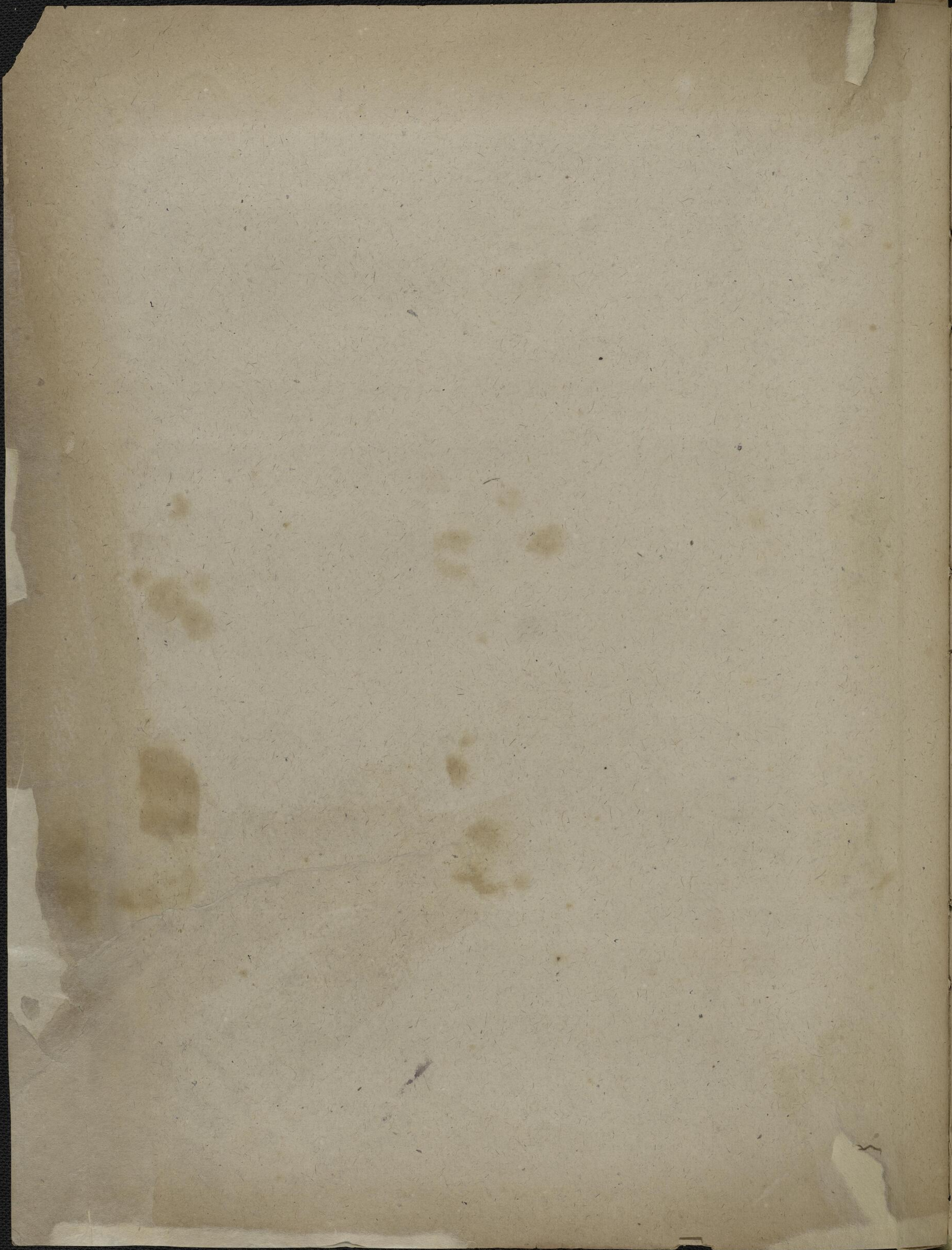



SLUB

Wir führen Wissen.

Gemeinde
Niederwiesa



Tasmania
Woll. Lasting bunt D 312

691.



692



693



694



695



696



697



698



699



700



701



702



703



704



705



706



707



708



709



Dess.
Coul. 709

710



705



706



707



708



709



710



711^a



712



Florida Dessin 325.

1106



1107



1108



1109



Kamille

330

703



330

704



330

705



330

706



330

707



*707 b. my cotton
Kante!*



Manilla

335

718



503

709



330
710



711



712
C



713
C

314/754



314/755



314/756



757 blaue Lada

758 grünliche Lada



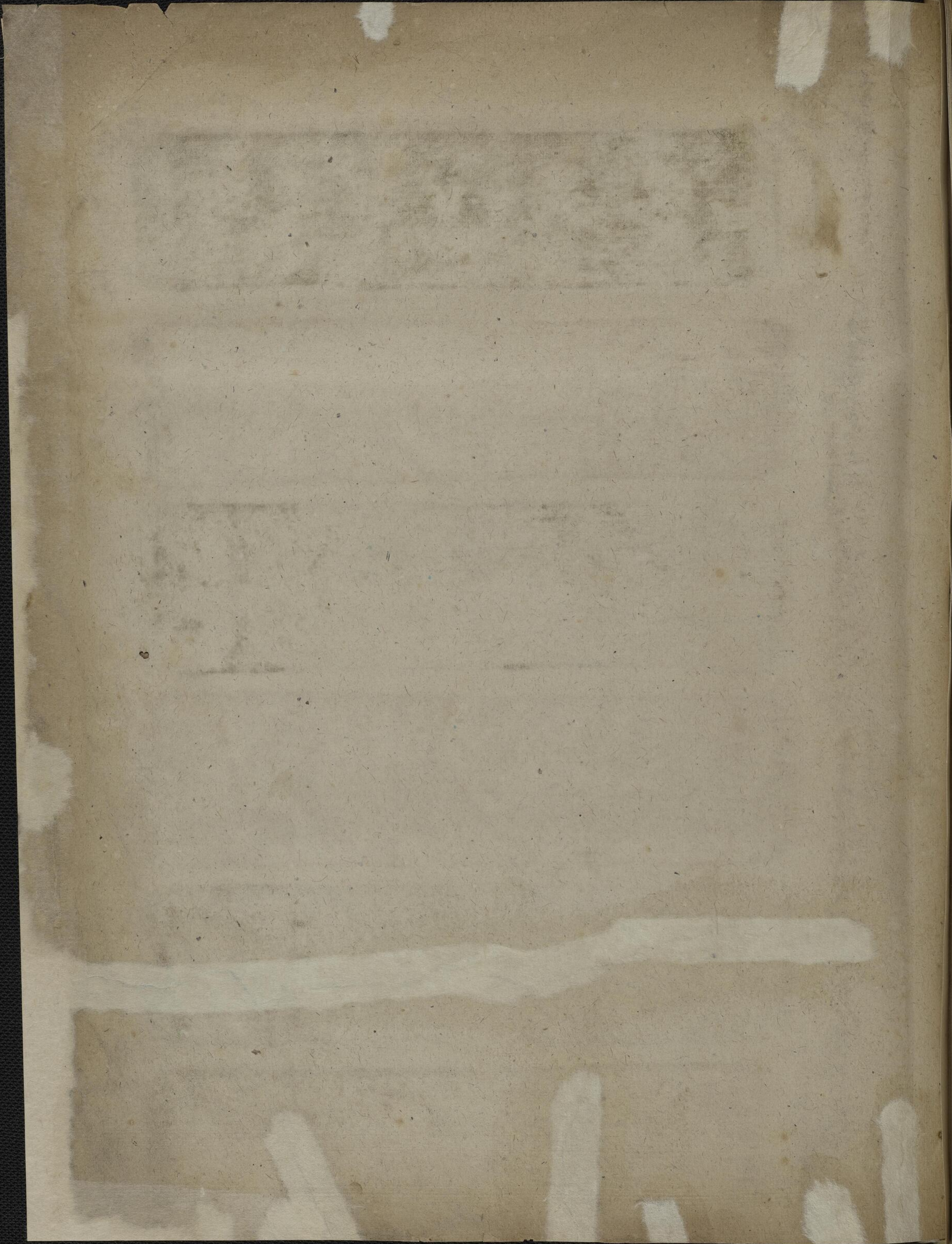

Osiris-Gard. 2. 315.

800.



*Linke Seite
repräsentiert
abwärtige Seite
in folter h. b.
m. j. p. o. t.
800 b.*

801.



801

802.



802

803.



803

804.



804

805.



805

11/10



315

806



linkt
806⁶

807



807⁶

808



808⁶

809

schwarz und
s. 10. rot. schwarz.



809⁶

810⁶

811



811⁶

812



812⁶
rot / Schwarz
Schwarz

81.

Müßproffarata

815

✓
1.



814



815

2. Orup
Blau



✓
✓

816

h
grün olive
aufsch gold.



817



818

✓



819



also + gold für Albrecht, Sathman
& Friedrich e. Hermann, Puri



Gold + rot

hellgr. + oliv



826

827

828



Bunterde

829



830



831



II, 316. 2 Gamelia.

850.



851



852
in
jalt boche



D: 317. Gamelia



854

316/854



855

316/855



856

316/856



857

Alexandria
Dess 318
grün, blau & gelb

858^b

858



Dess 318
Coul.



Stammultra 9.318



81
862
2



862
318
86



Dess
Coul 865 x



Stuy au d'ua



865
865 C m / blin lin broch.
blin m. in # 869.

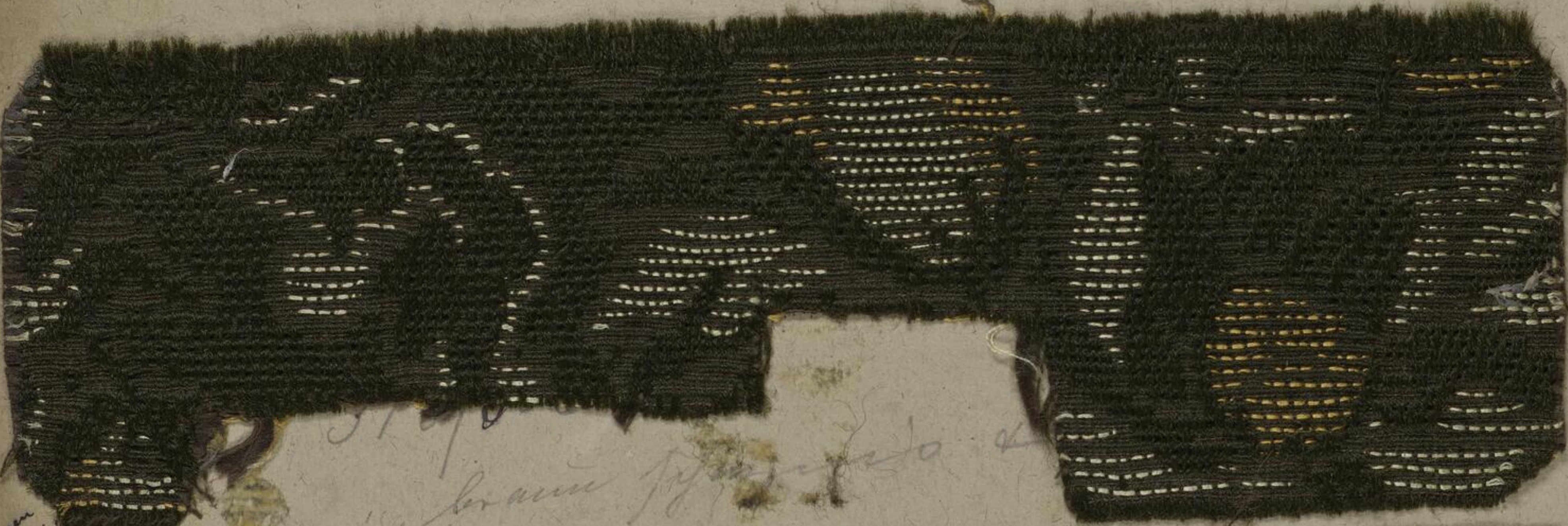

318
866

866
orange linen
with linen brooch

blin m. in # 869



878
mij
cit

318 Alexandria



870b
afrangale



871
dell' grüne Kette roth Seide, chauris. = gold
4 fädig. linocho

867 = grün olive Kette
am. fädig. Seiden



873b

873b
mit
citrongelb



Cretonne D. 324.

1105.



1121



879

braun



11



116

116
116
116



117



115 Gmb. Tjyus - Kortieren myck. Franzen
St. 1000 1/2 St. 1000

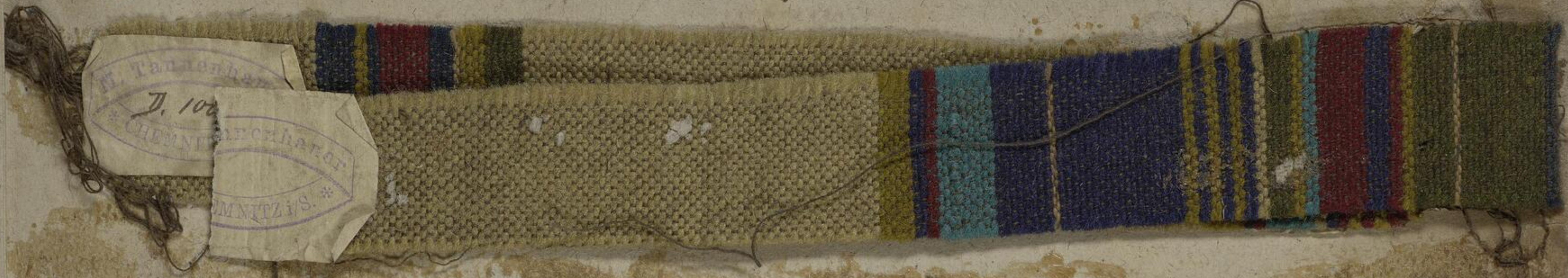

Handwritten label with text: "Tjyus", "St. 1000", "MNTZLIS."

St. 1000



879

879
Kleiner

880

115 1/2 km. Tjugo - artiklen mycket Franzen
1000 ^{to} 1000 ^{to} 1000

Ташкент
Т. 1000
СЕМЕНОВ

№ 1001



879

880



879
Семенин

N. 1002



N. 1003



N. 1002



N. 1003





China 1852

1050.



1051.

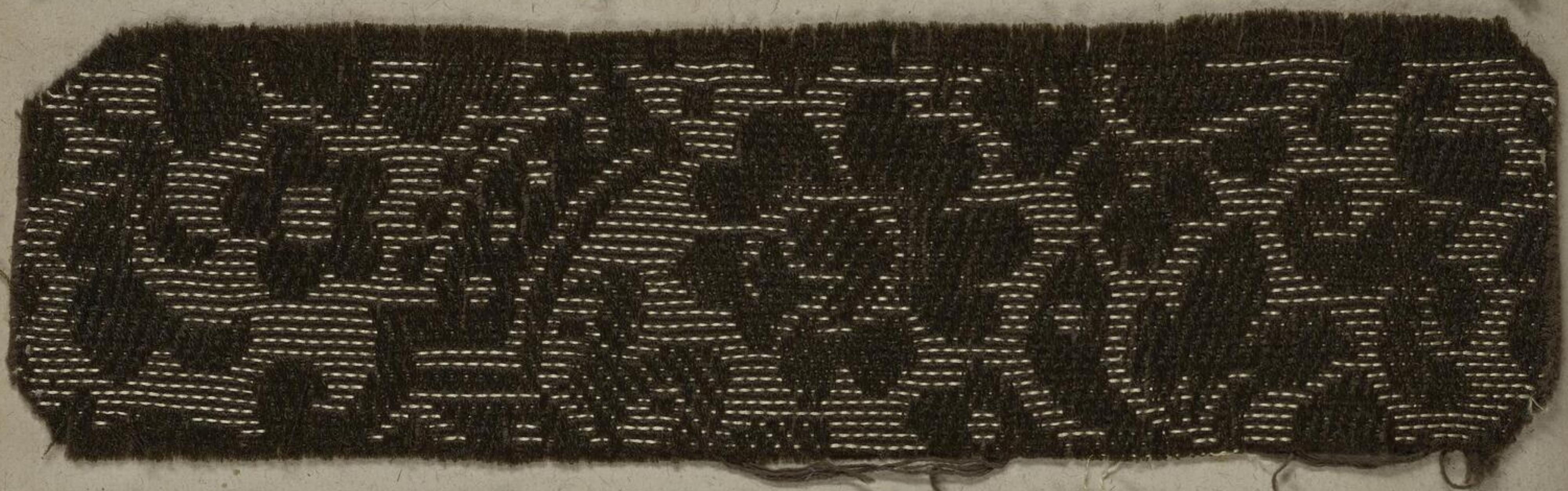

1052.

England



1053a
*aus dem Lamm
auf Bindung*

1053.

China



Nr. 1004



1004 ^b = m. b. olive

1004 ^c = grün



N. 1095.



Nr 1006



1007 1/2 Stoff in der Mitte

Dess 1007
Coul.



1006

Wald Keller

Dess



1009

1009 a mod
1010 in 1010

1010

Dess. 1009.
Coul.

1009

1009 Heller

1009

1009 a mod
1010

1010



1055

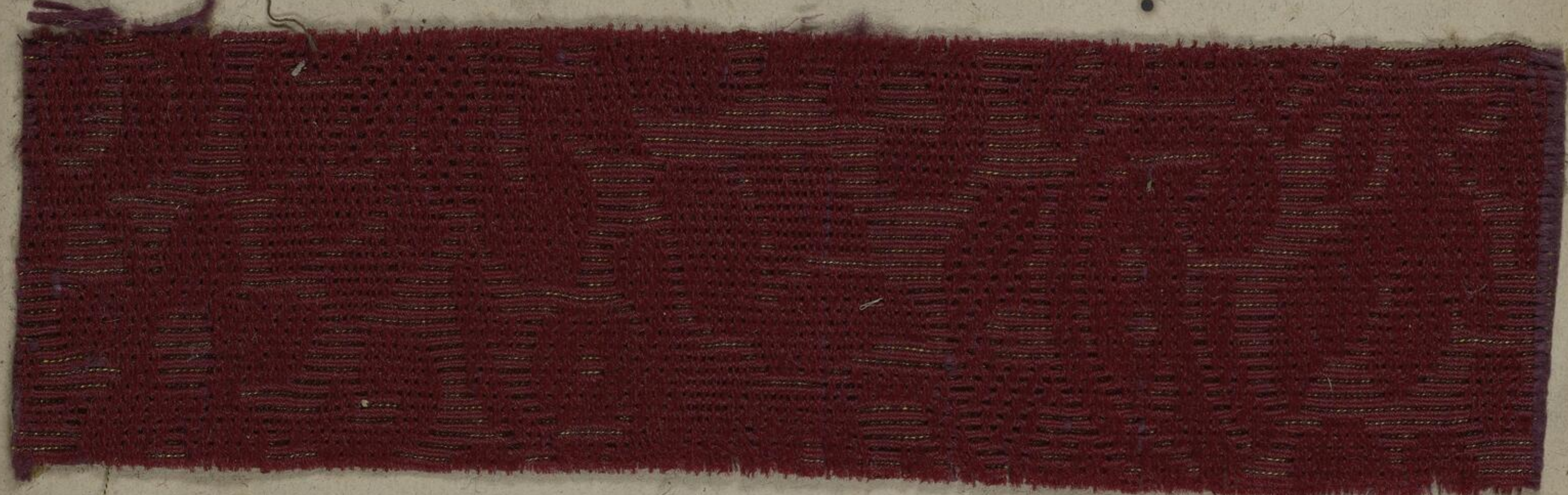

1056

1057 b.
Salle
L. L. L.
M. H. H.

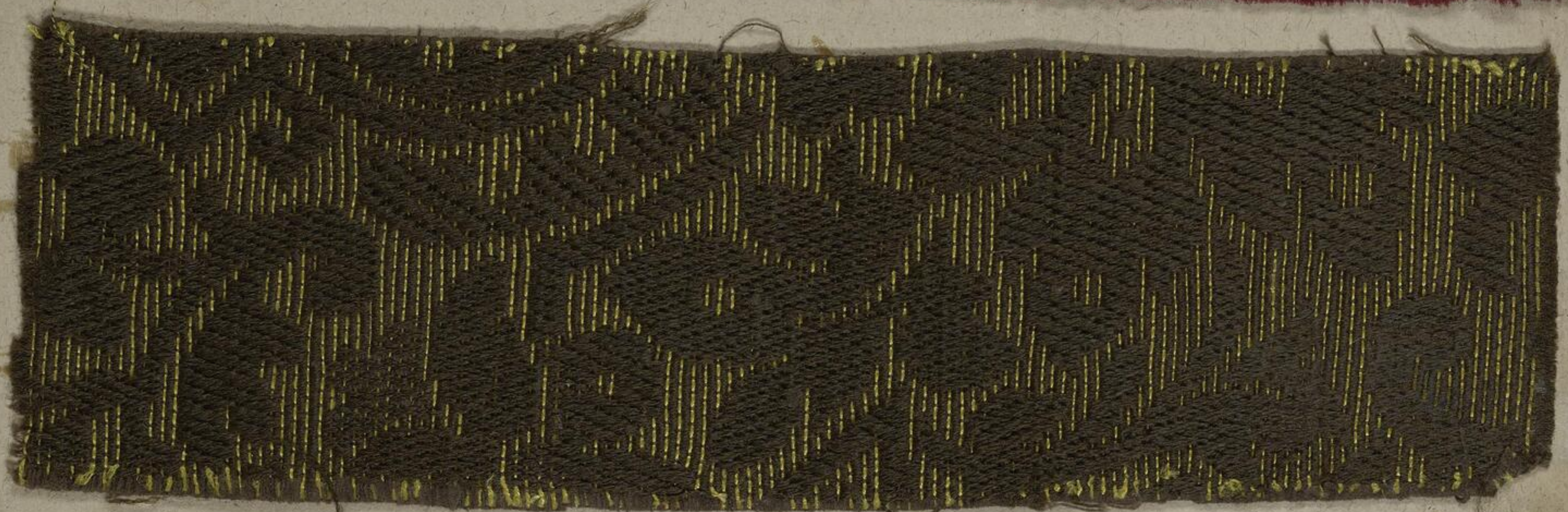

1057



1058

1058 a
Salle
L. L. L.
M. H. H.



1059

1059 b
Salle
L. L. L.
M. H. H.

557/1060



1061 a my History Journal 1061. b.



310/1065



310/1066



310/1067



Dess. 304
Coul. 1067

Dess. 305
Coul. 1068

Dess.
Coul. 1069

Dess.
Coul. 1070



Simona N. 320/1070 b, a my gelb Leinen



N. 320/1071



N. 320/1072



N. 320/1073



1074



1076



1077



Tyaris # 1079#

1079

1080

1080

1081



1082 = auf altem dunkelrotem Grund

1082

1083

1083

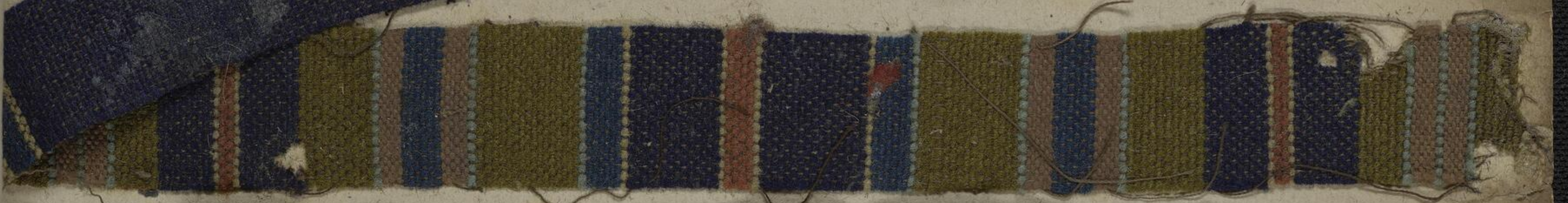

Handwritten text at the top of the page, possibly a name or title.



1085

Handwritten text next to the number 1085, possibly a date or description.



1086



1087

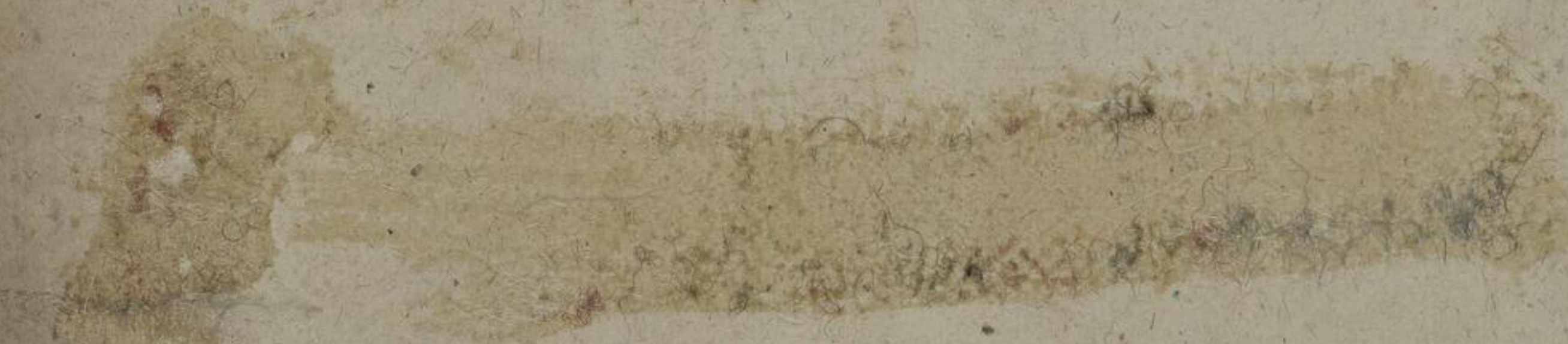

1088



Handwritten text at the bottom of the page, possibly a signature or date.

Handwritten text at the bottom of the page, possibly a signature or date.

650

651

652

653



Manilla Des: 501.

650

650/51
das Tuch



651



652



653



Desp 50 2.

657

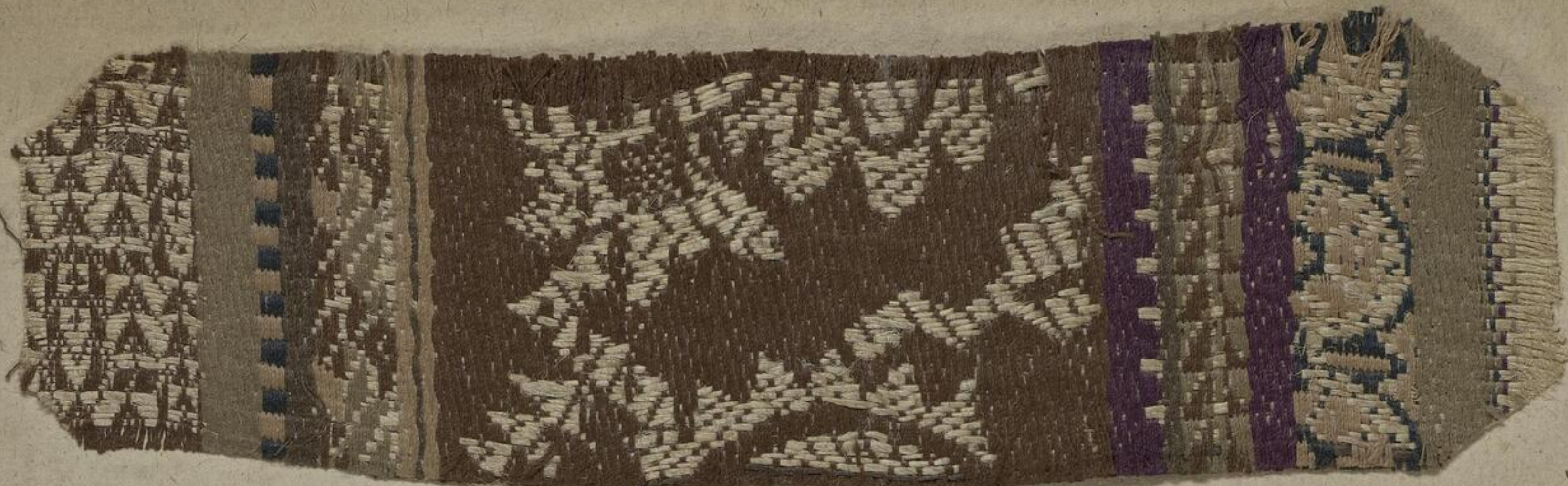

658



659



660



663
Kopf Kasten Braun

503

663
Kopf Kasten Roth

663^b

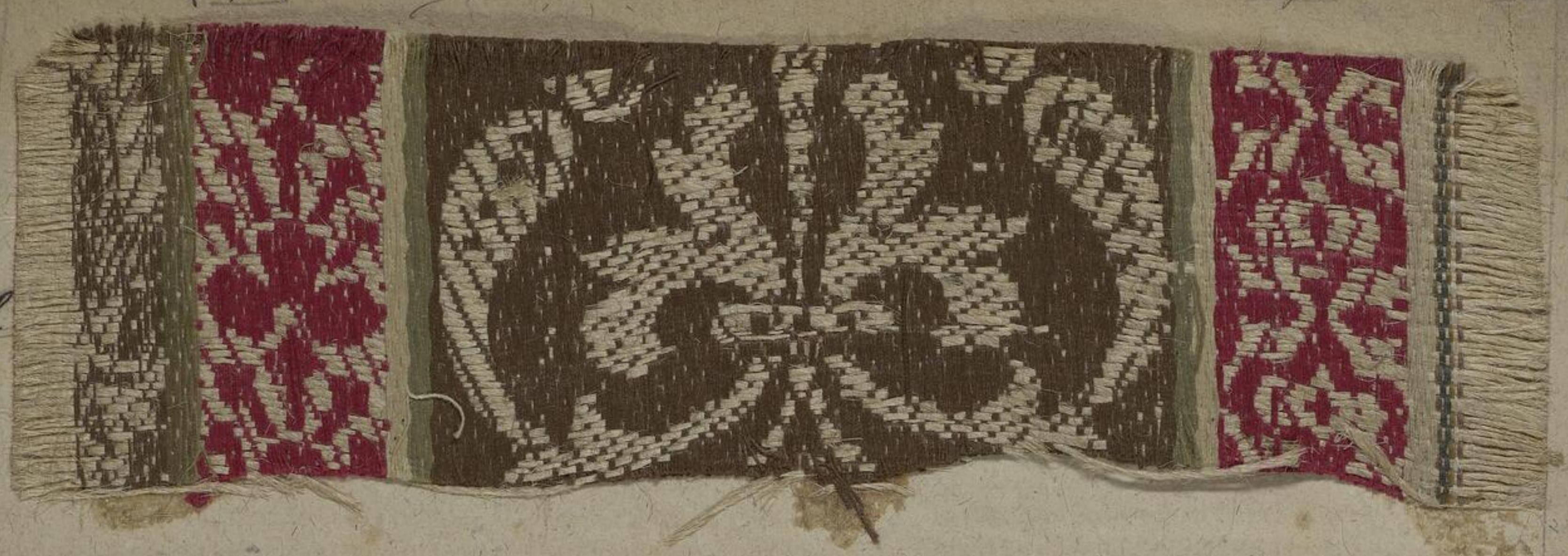

664



665



Dess. 503
Cont. 665 b

666



667



Dess. 503
Cont. 667 a

663
Kopf Kasten Wamm

503

663
Kopf Kasten Wamm

663

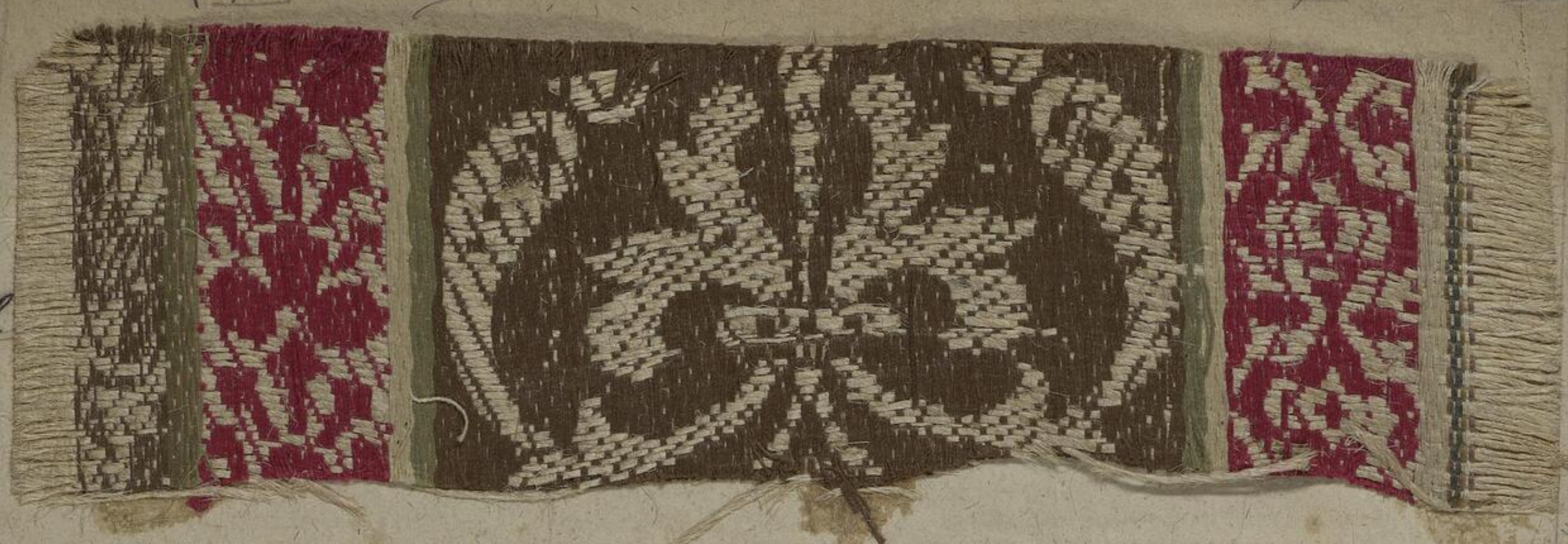

664



665



667



Des. 503
Cont. 667d



503



503/669



503
669

500
670



501



501
672
claus



574

673

503/673⁶



674

b.
Doch in hroms, hroms
geffnet.



507/675

675



503

676



677.



500

678.



679.



501.



Handwritten notes in blue ink, possibly including 'Lig' and other illegible characters.



501.

683.

b=
im Tischspindel



684.



685.



686.



687



687b



501

608



609

609



610

610



Des: 501
Fib. n° 6906
Qual. A

611



612



501

693

693^a im Tisch
abgefallen



501

694



501/694b

501

695



502

502

696



502

502

697



501

98.



502



99

503

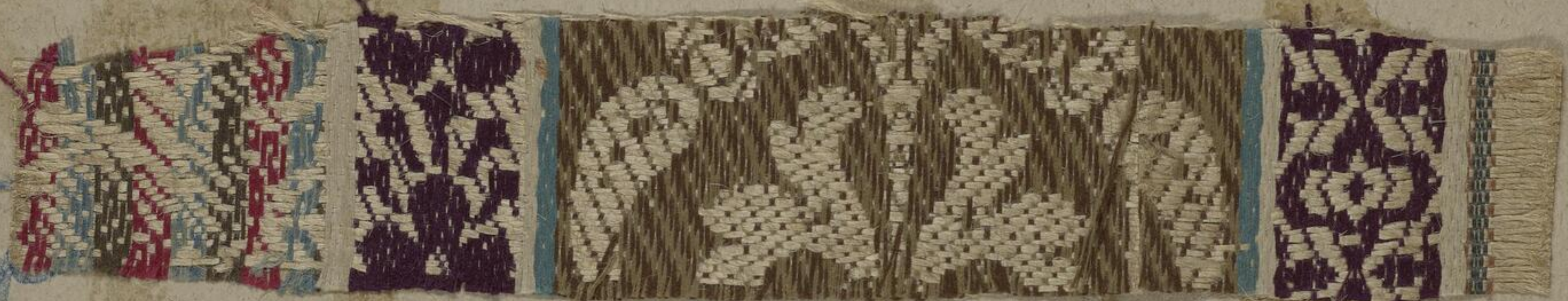

700

503



701

6. v. d. d.
Luis

504



504

99



529



534

↳
Länder
Mittel



530

179

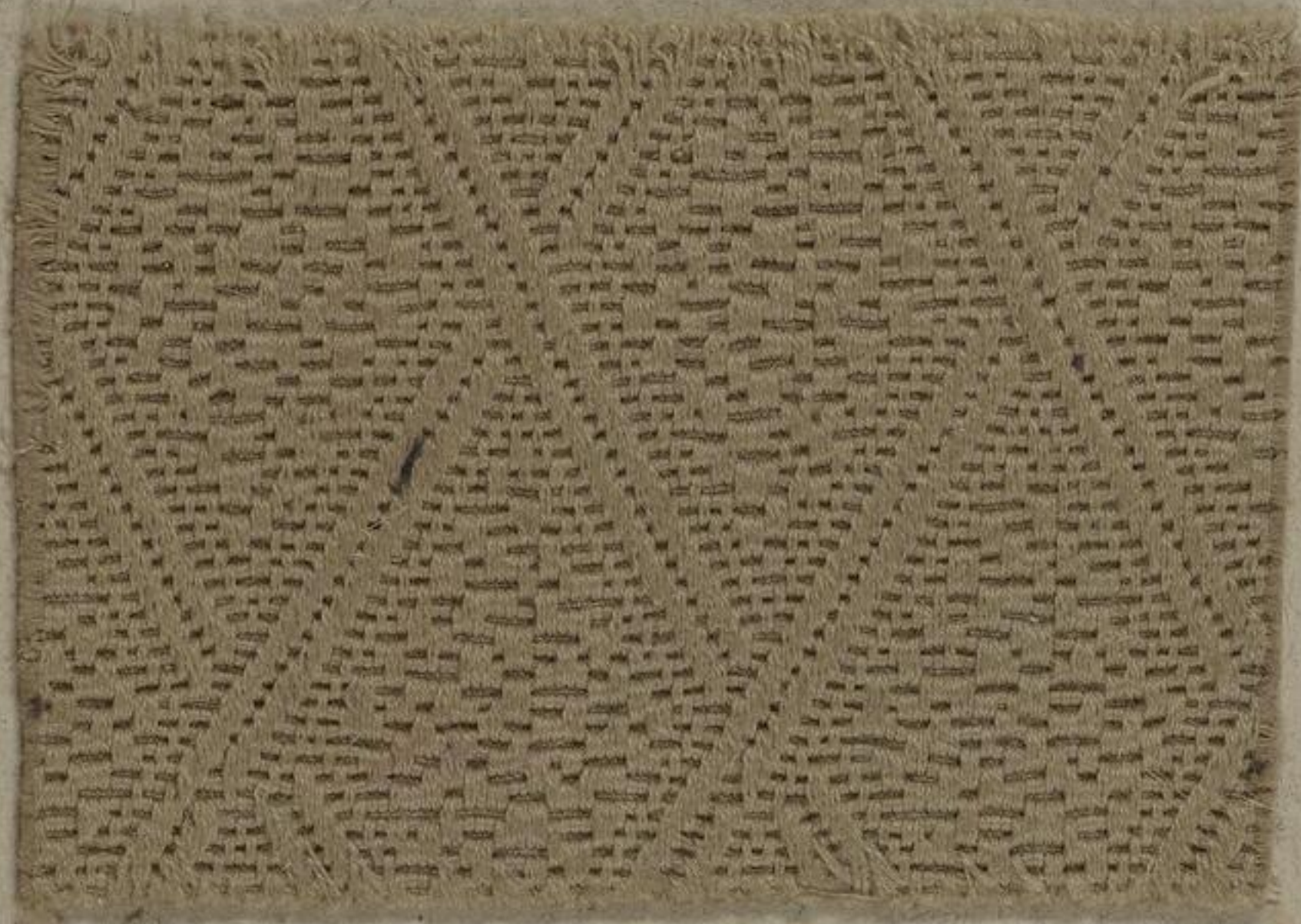

535



537

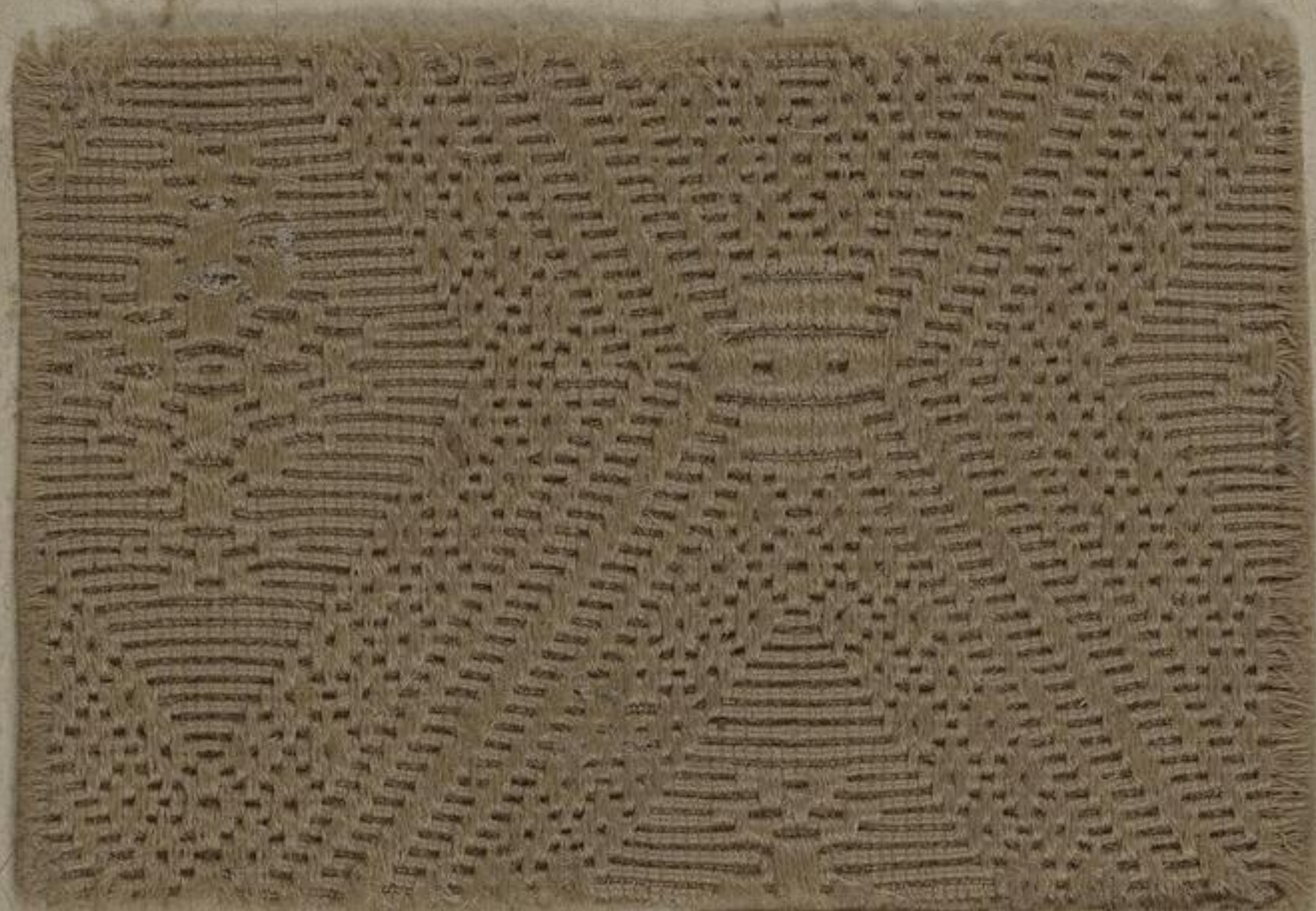

536

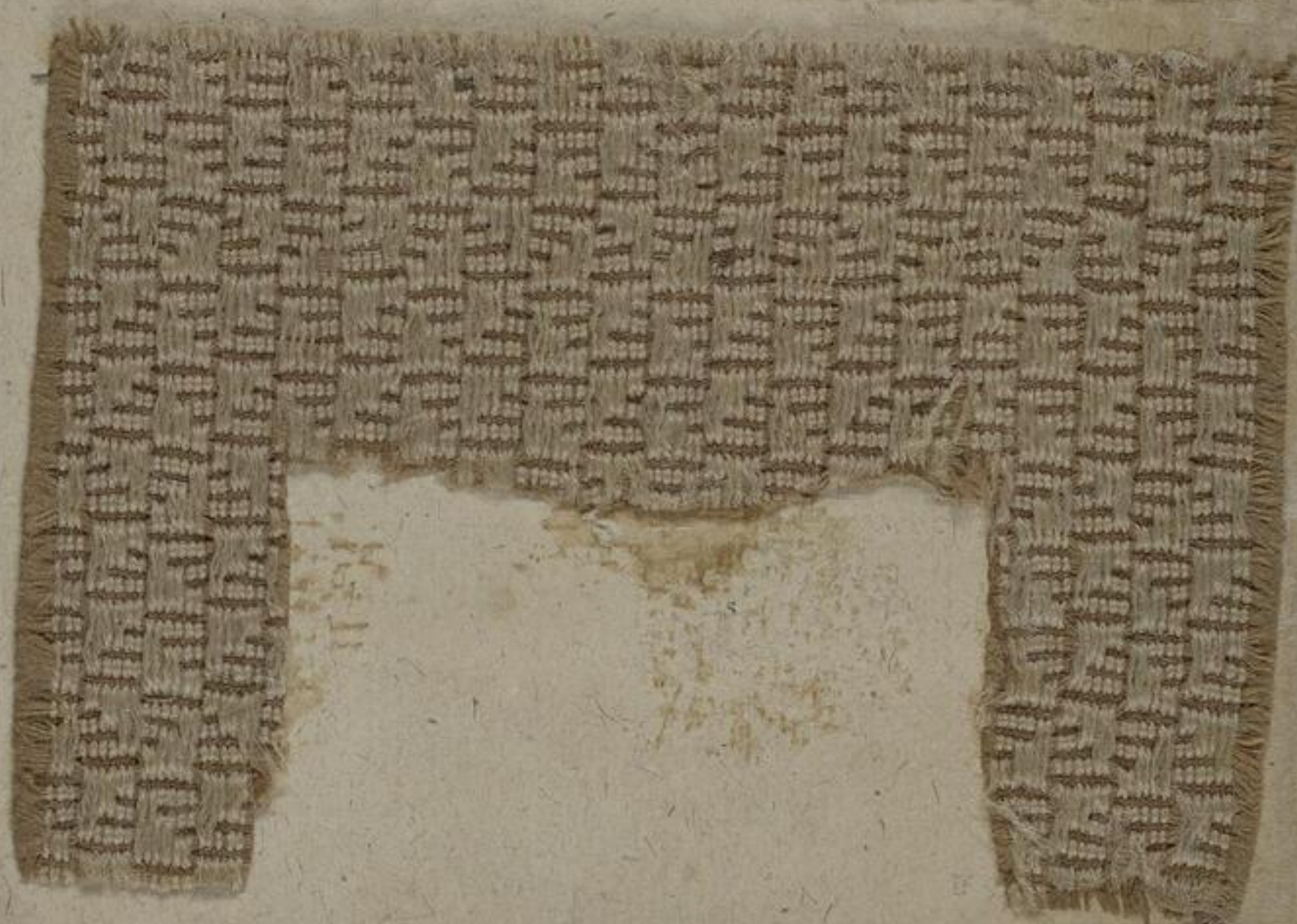

532



537

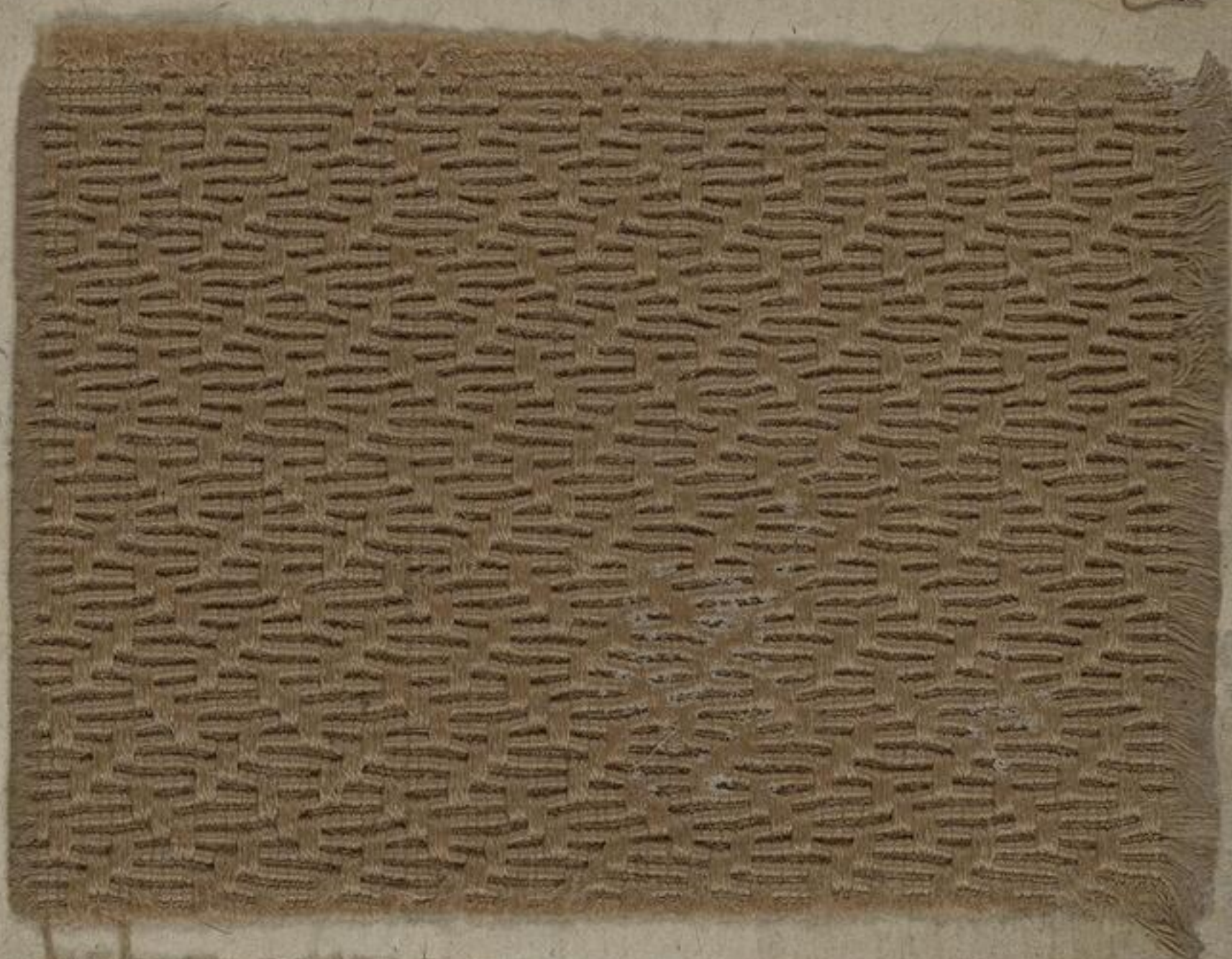

533

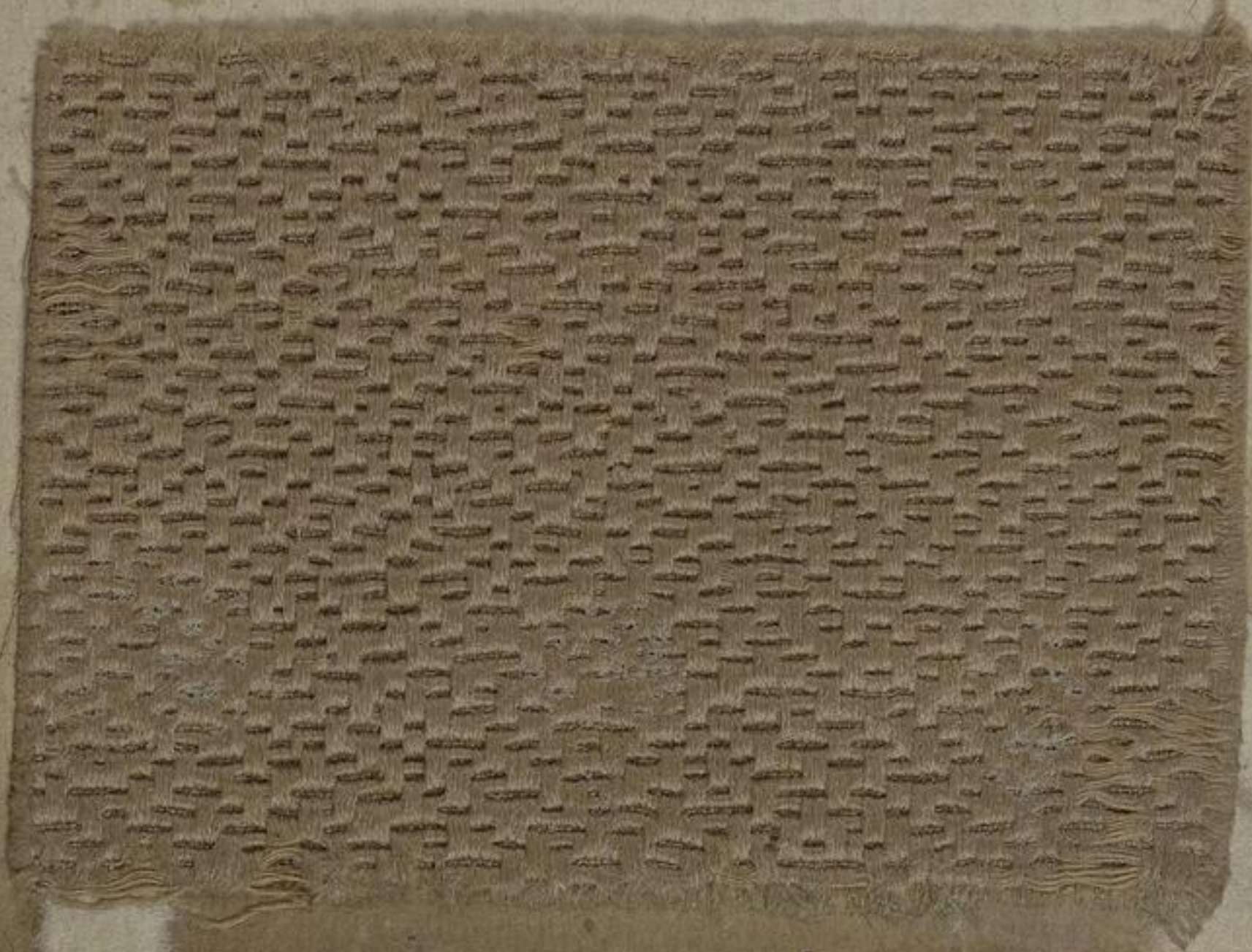

538

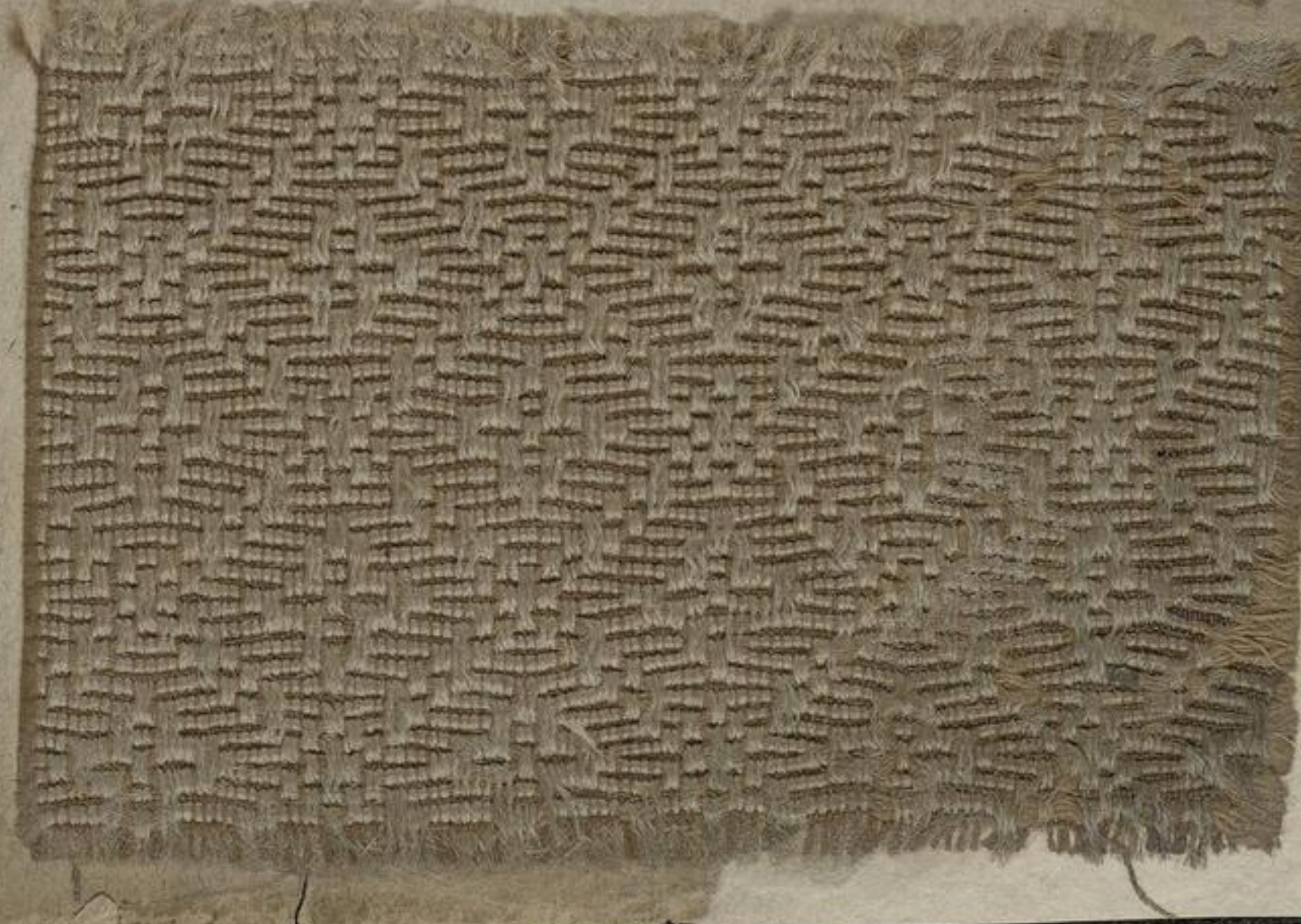

20 g/m²
100 cm
Cotton 400 Faid



544

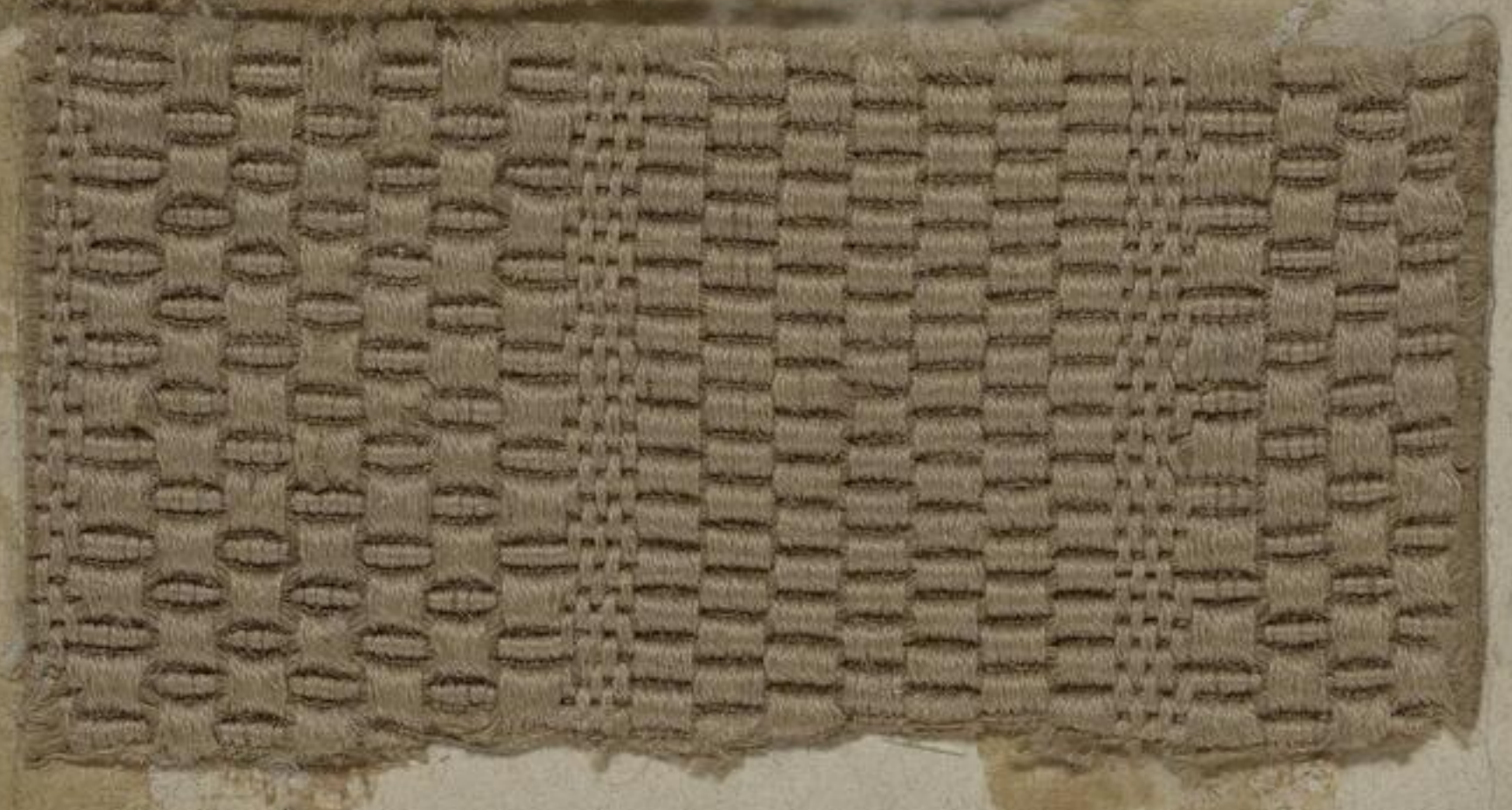

79/11/8
12/11/2

545



547



79/11/7

546



548

547



549

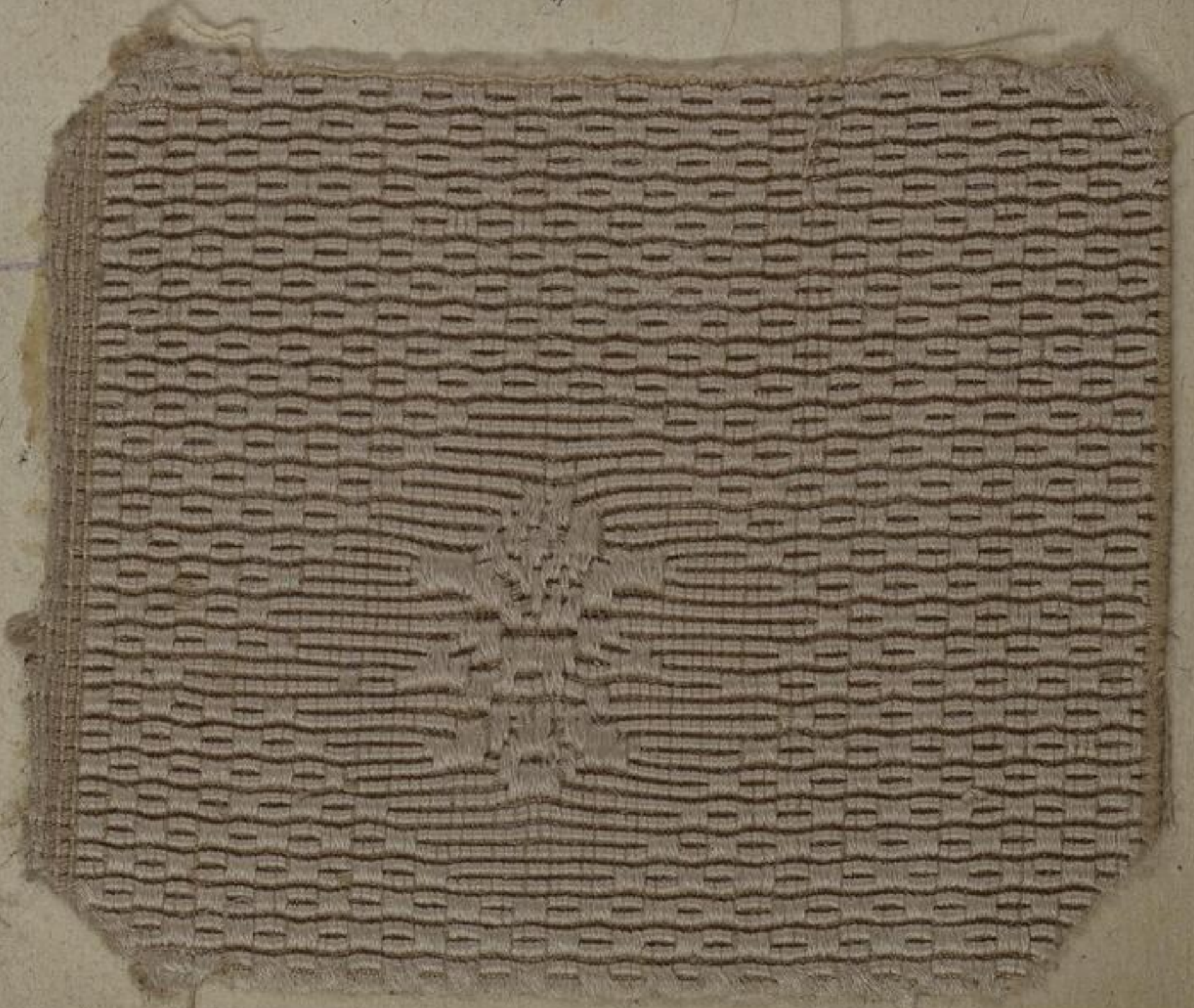

566.



571
x

7: 571
Kreuz

567.

4103
4104
4102

St. Crabella 671/1

671

74

2

568 n K 79

76

7

671

572

Stoffmuster
E.W.

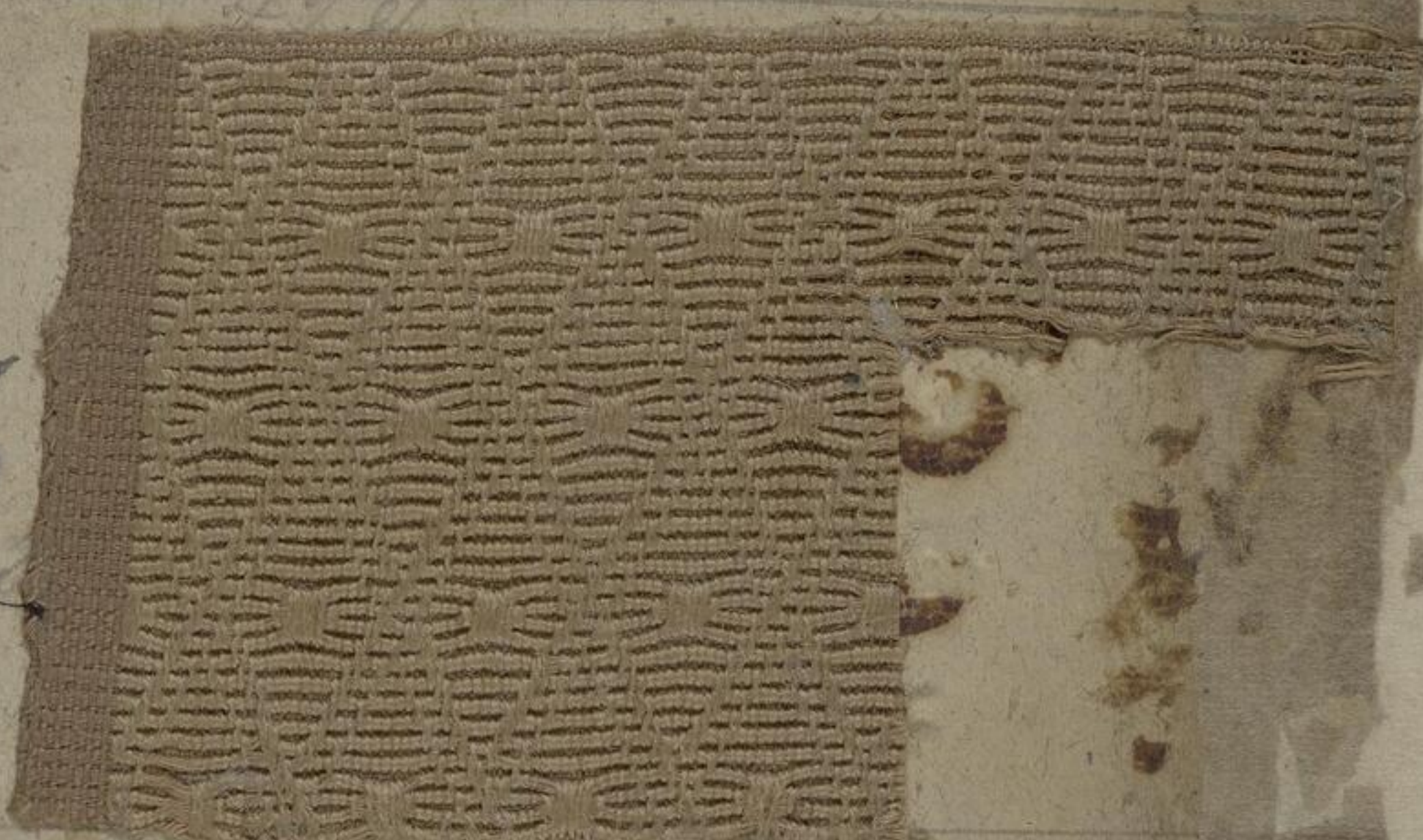

573.



Kreuz

7: 569.

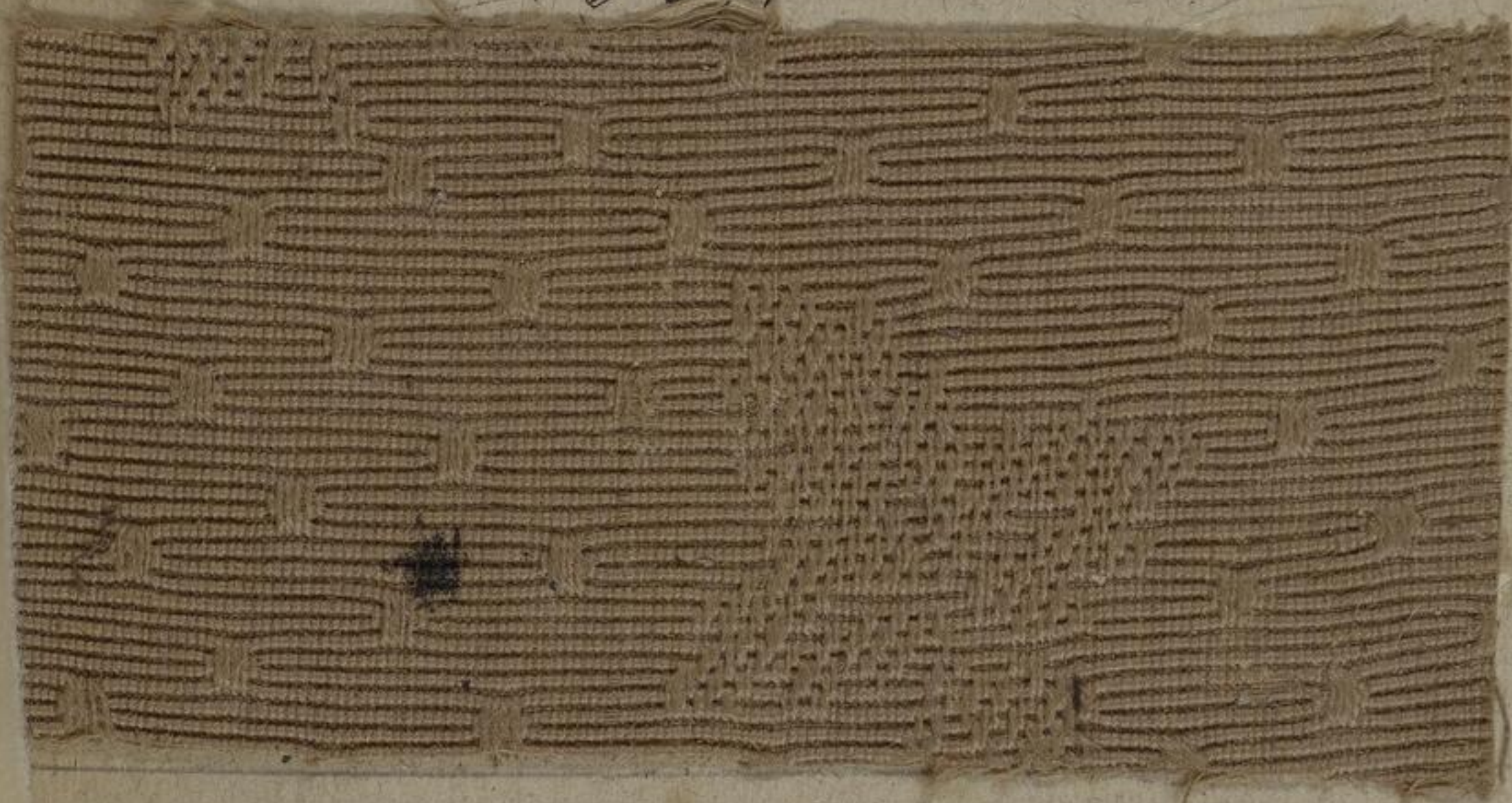

574



7: 570.



575.



576

581



577

582

578

583



578

584

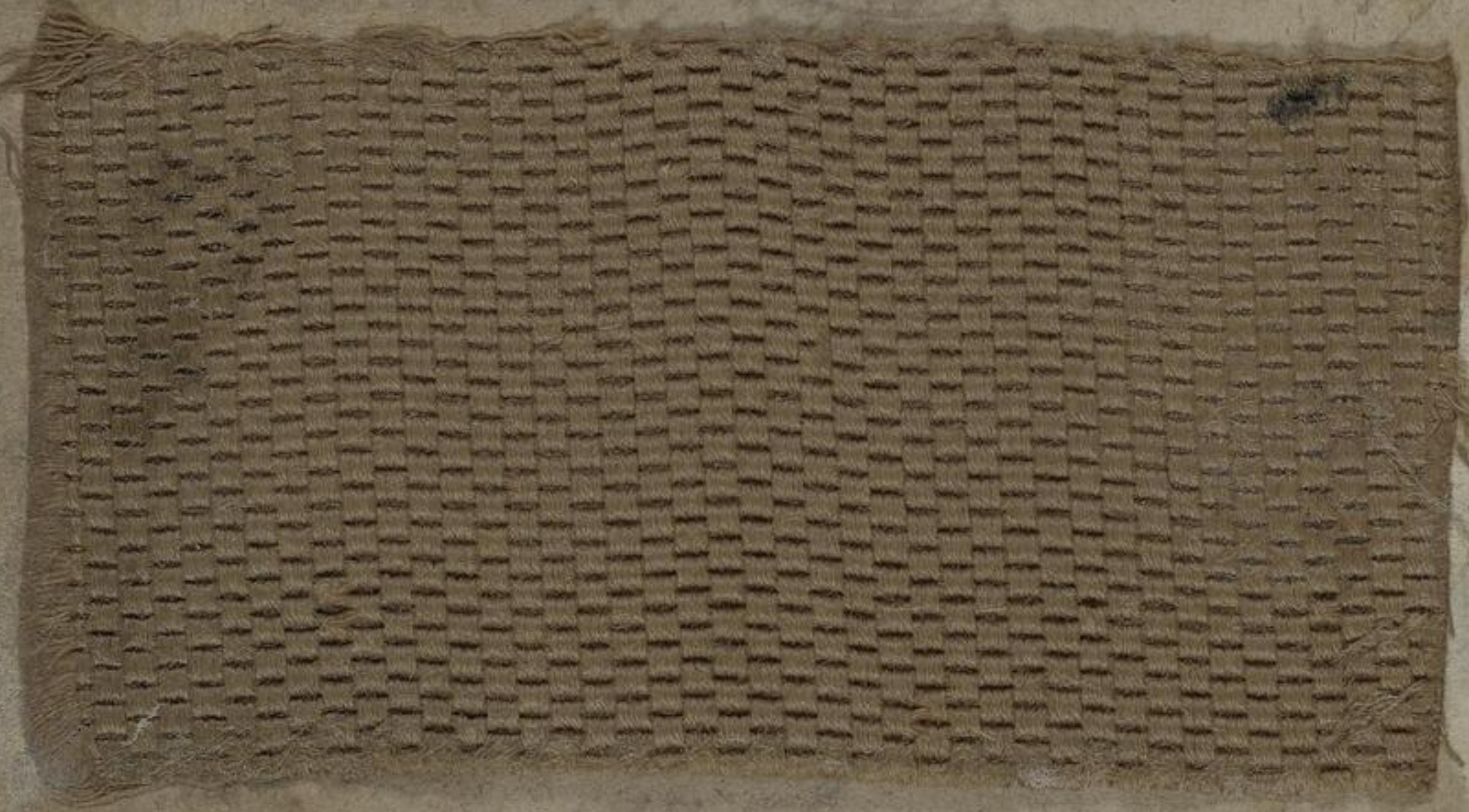

585

579

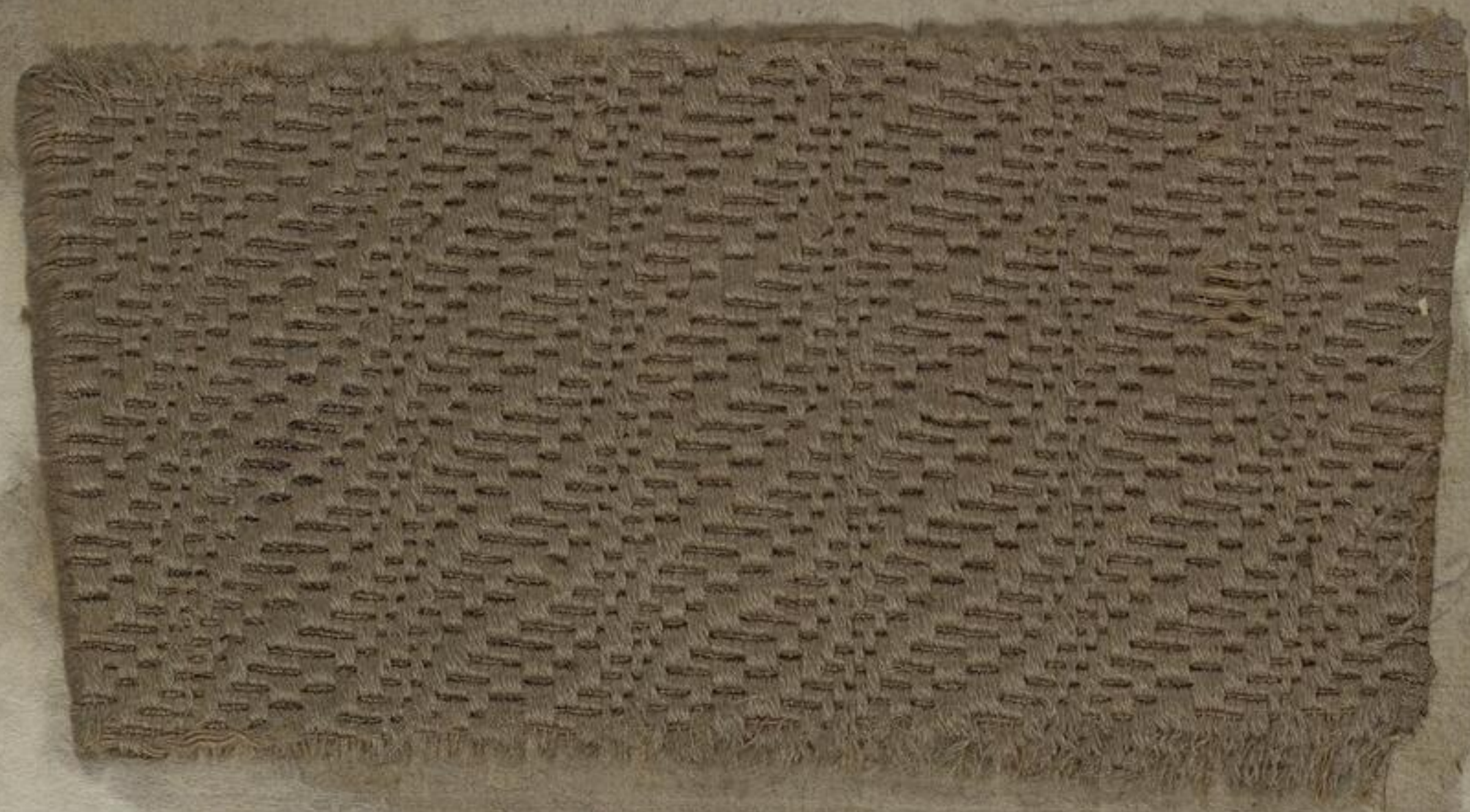

586



587



588

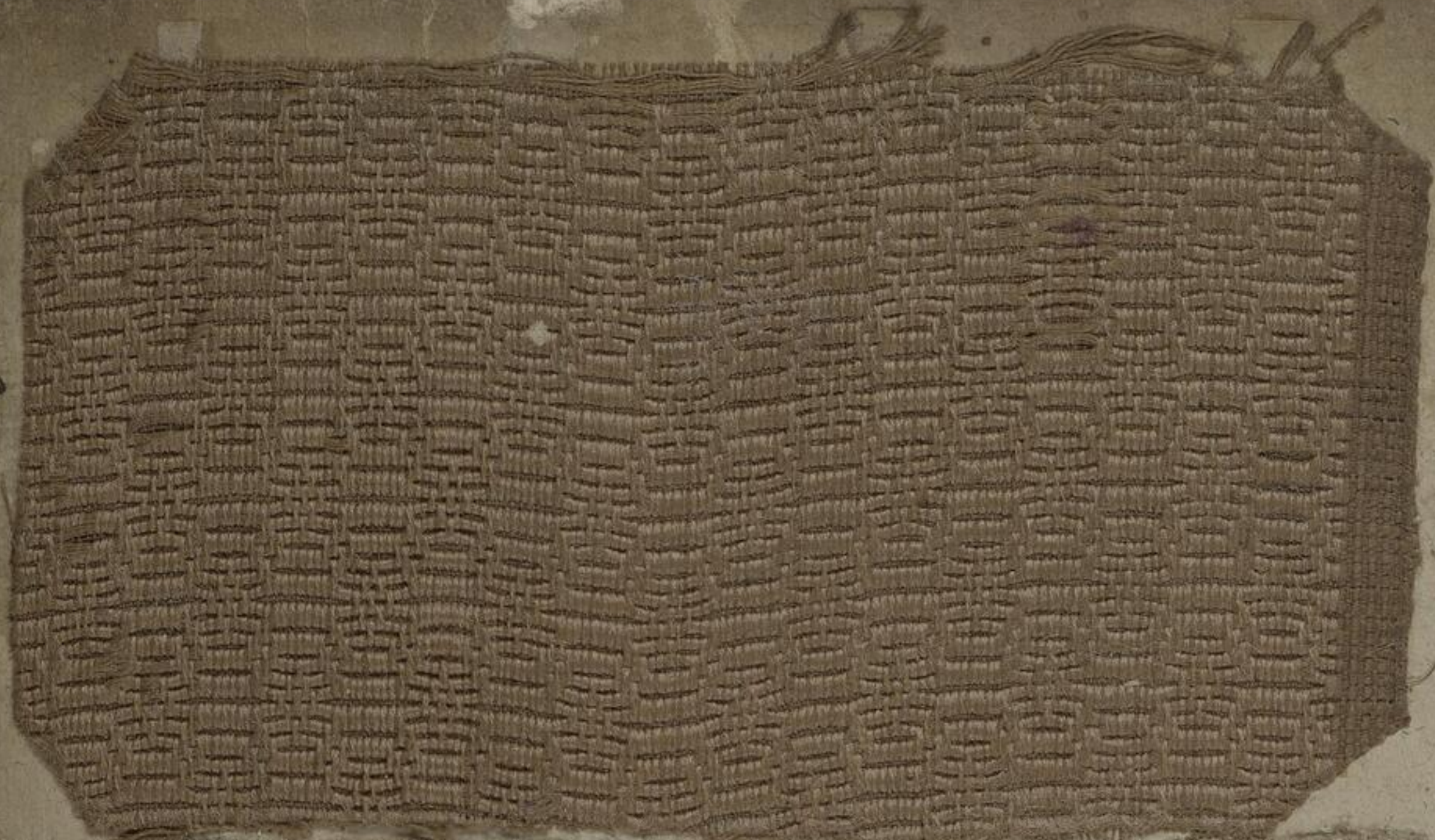

595



589



596

590



597

591



598



592



599



593



600



594



601



Handwritten notes and numbers at the bottom of the page, including '139579255', '9274', and '9250'.

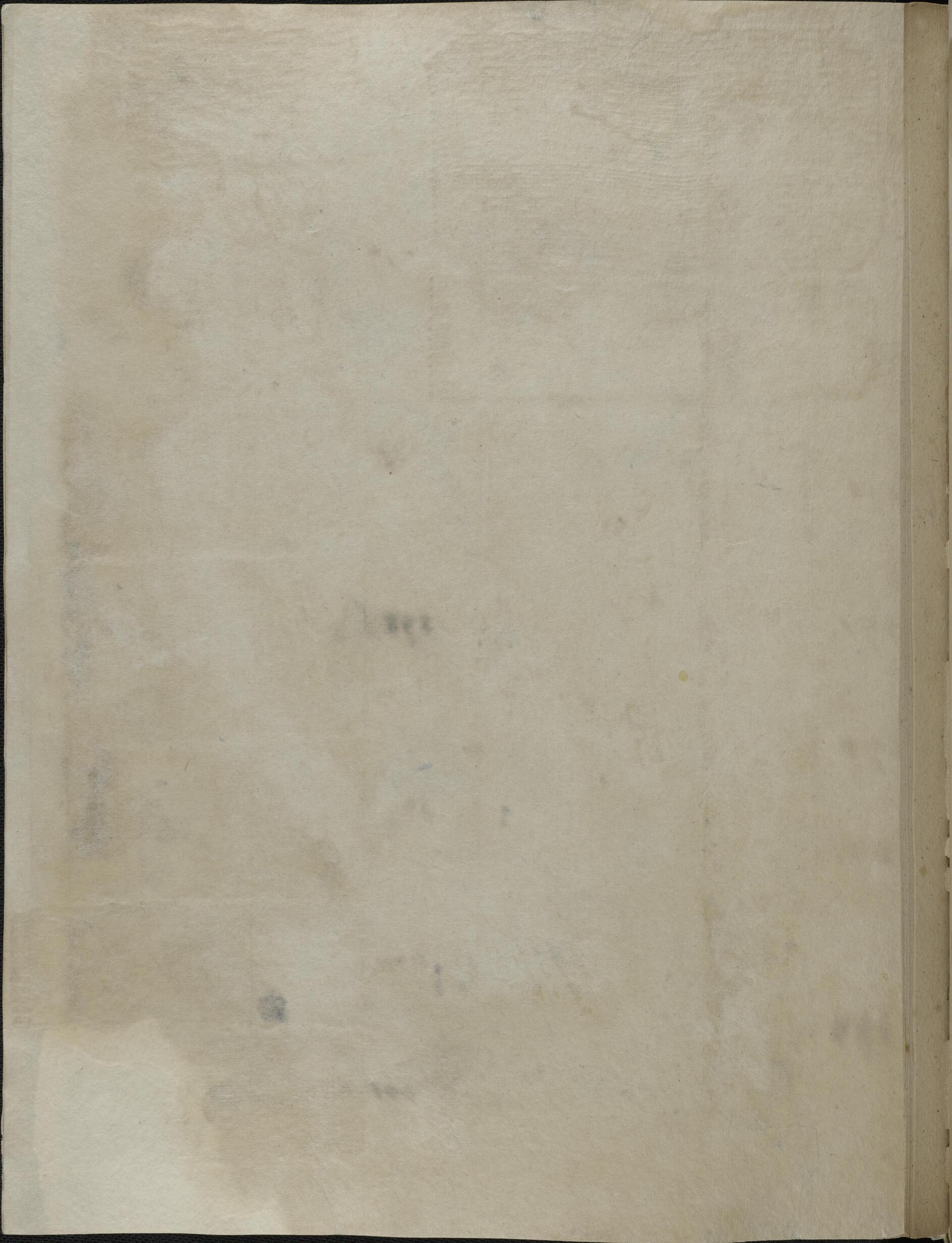

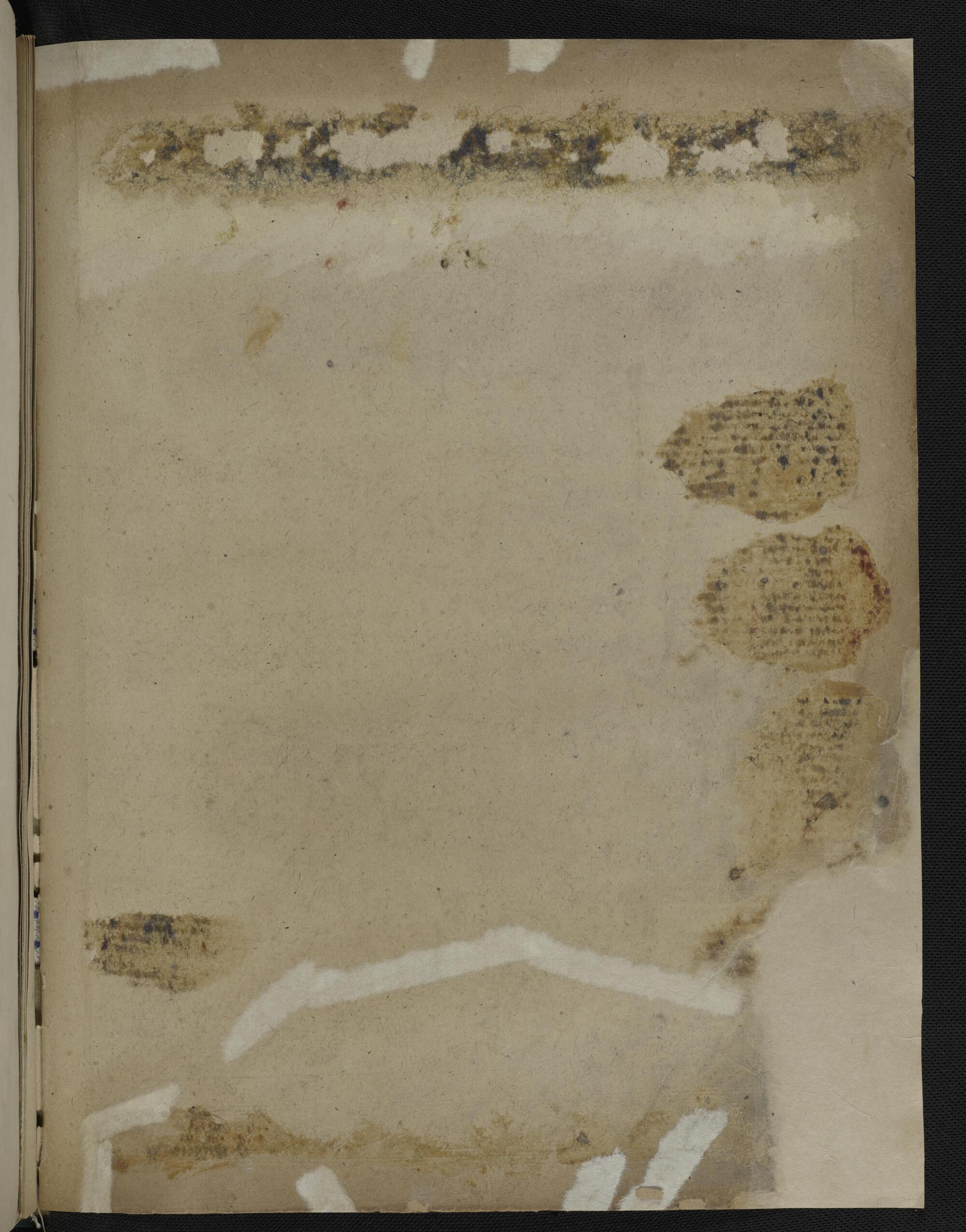

Tiflis - Portieren

D. 321.

Conten: N^o 1101. 1102. 1103. 1104.

Messalina Portieren

D. 337.

N^o 1151. 1152. 1153.



D. 323. Epirus Port.

1110



1111



1112



1113



Velvet Port.





1091.

Papperfanne

00

Manblau. Schiff Koyell. Kopf umlauf.

1093.

brauner

1094

granat

1095

Tunis Port.

1117

1118

1119.

1120.

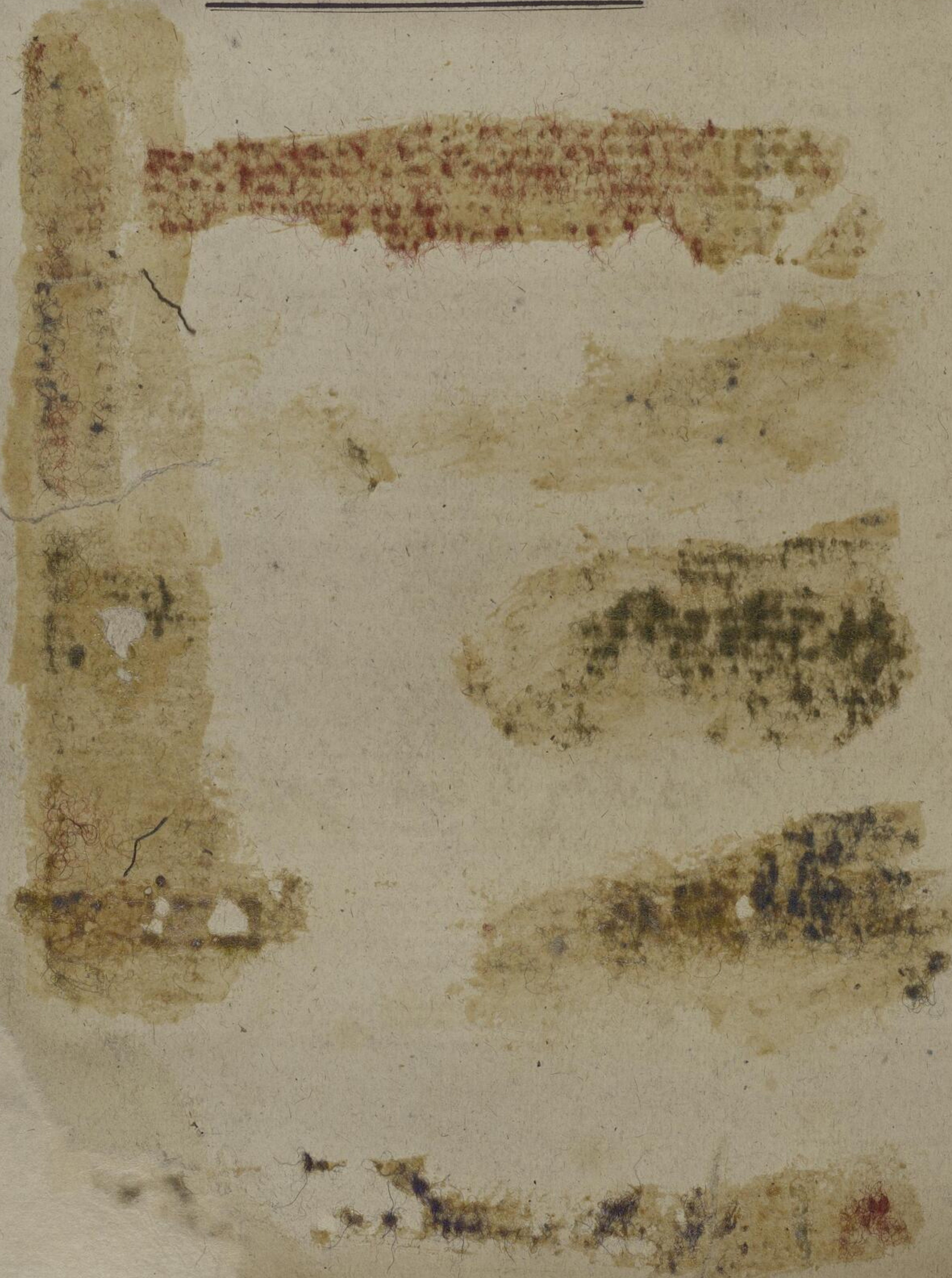

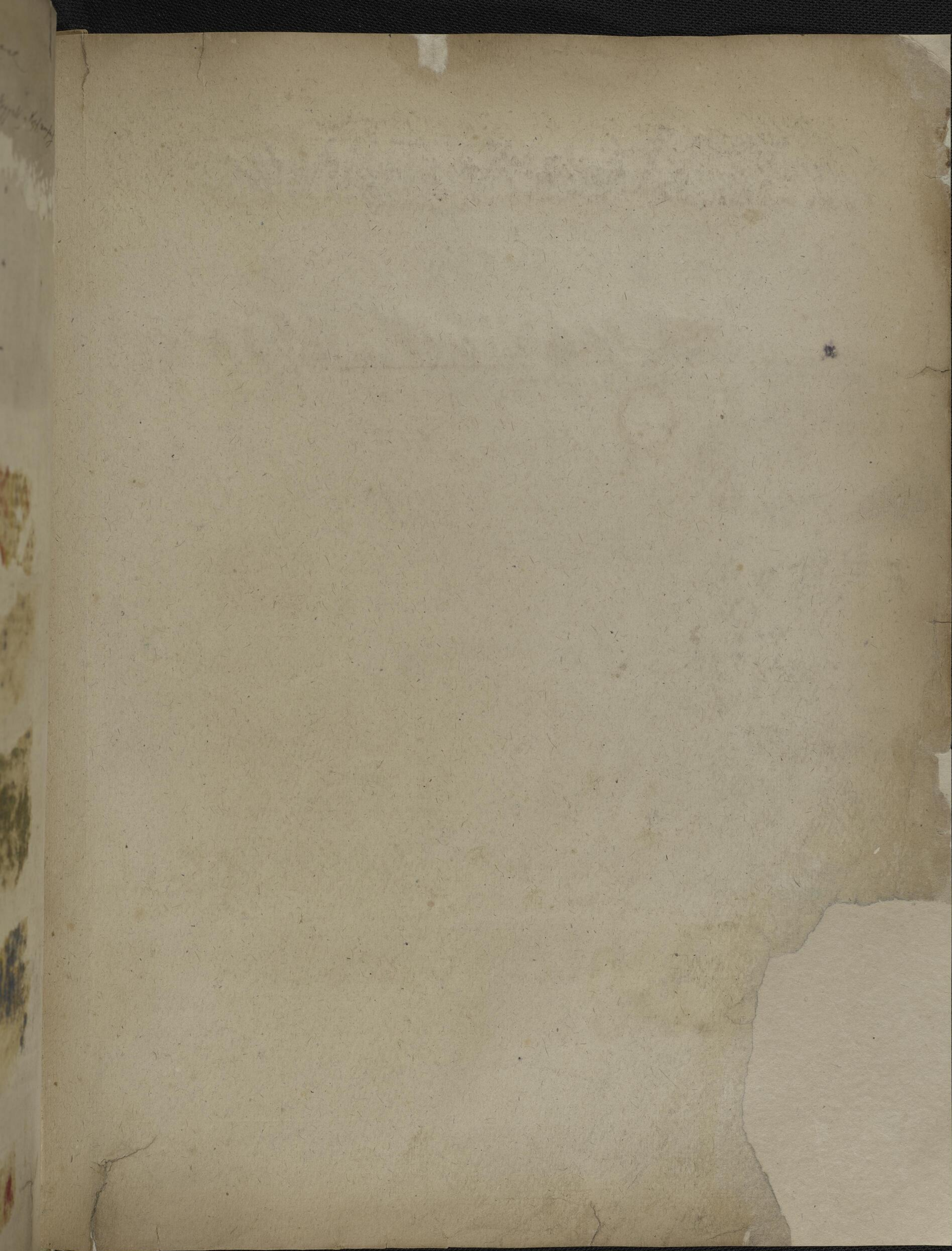

1201.

1201 bei my *crine*

1202

1203.

1204.

Tiara in den 44

Tiara 1205

von ...

1213

1206

...





SLUB

Wir führen Wissen.

**Gemeinde
Niederwiesa**



130

80

19

TA257

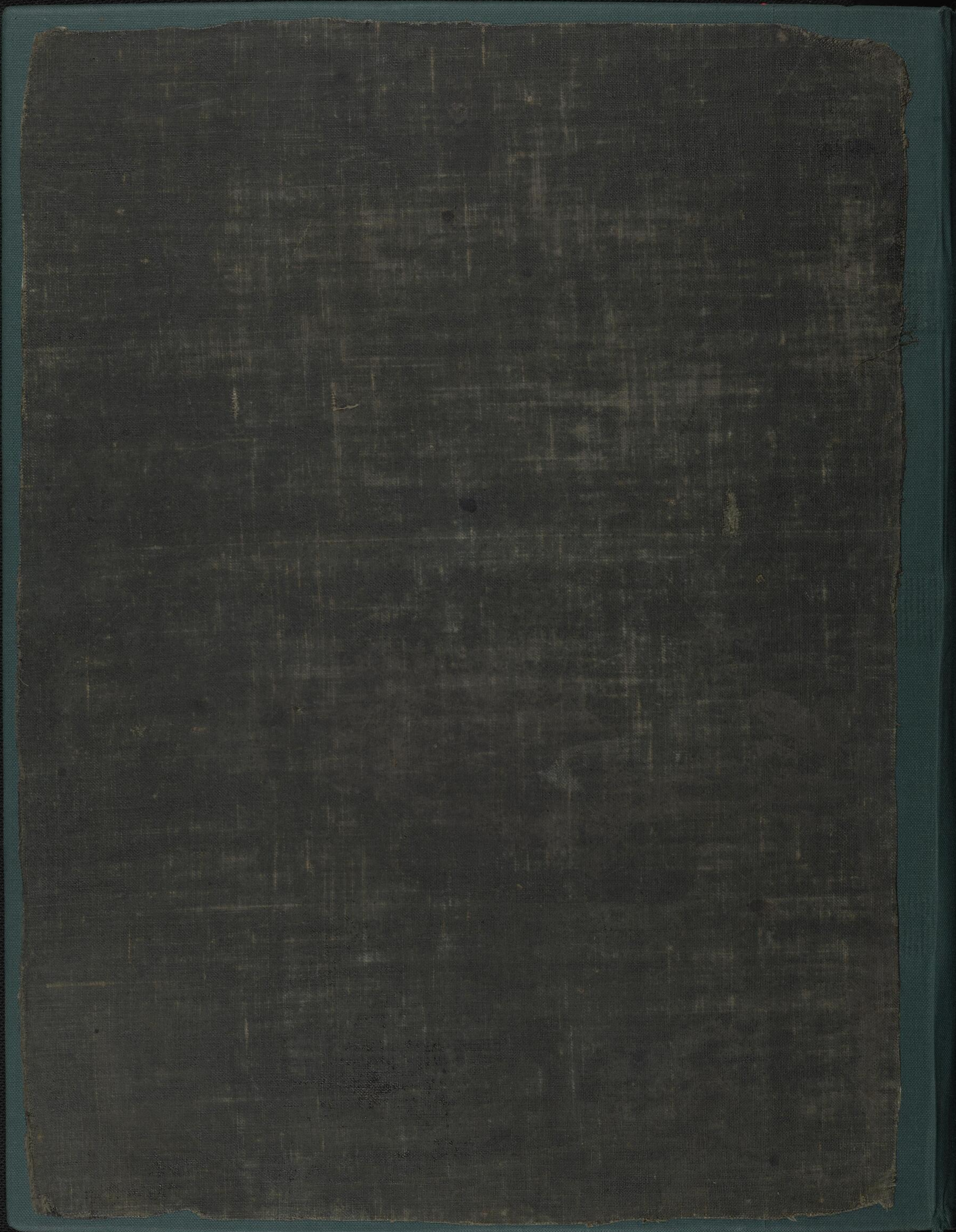

SLUB

Wir führen Wissen.

Gemeinde
Niederwiesa

