COMPOSTI
DAL SIG.GIO:
DE
FERRANTINI

SLUB
Wir führen Wissen.
http://digital.slub-dresden.de/id469811382/1
UNIVERSITÄTS BIBLIOTHEK LEIPZIG
gefördert von der Deutschen Forschungsgemeinschaft DFG

SLUB
Wir führen Wissen.
http://digital.slub-dresden.de/id469811382/2
UNIVERSITÄTS BIBLIOTHEK LEIPZIG
gefördert von der Deutschen Forschungsgemeinschaft DFG

SLUB
Wir führen Wissen.
http://digital.slub-dresden.de/id469811382/3
UNIVERSITÄTS BIBLIOTHEK LEIPZIG
gefördert von der Deutschen Forschungsgemeinschaft DFG

M. pr. Ms. 90 Ca.

SLUB
Wir führen Wissen.
UNIVERSITÄTS BIBLIOTHEK LEIPZIG
http://digital.slub-dresden.de/id469811382/4
gefördert von der Deutschen Forschungsgemeinschaft DFG

Musikbibliothek
Leipzig

SLUB
Wir führen Wissen.
http://digital.slub-dresden.de/id469811382/5
UNIVERSITÄTS BIBLIOTHEK LEIPZIG
gefördert von der Deutschen Forschungsgemeinschaft DFG

SLUB
Wir führen Wissen.
http://digital.slub-dresden.de/id469811382/6
UNIVERSITÄTS BIBLIOTHEK LEIPZIG
gefördert von der Deutschen Forschungsgemeinschaft DFG

Sinfonia

Presto assai

Flauti

Oboè

Corni

Violini

Violetta

Basso

f: Viol: Solo.

SLUB Wir führen Wissen. http://digital.slub-dresden.de/id469811382/7 UNIVERSITÄTS BIBLIOTHEK LEIPZIG gefördert von der Deutschen Forschungsgemeinschaft DFG

Soli

Soli

Soli

SLUB
Wir führen Wissen.
http://digital.slub-dresden.de/id469811382/8
UNIVERSITÄTS BIBLIOTHEK LEIPZIG
gefördert von der Deutschen Forschungsgemeinschaft DFG

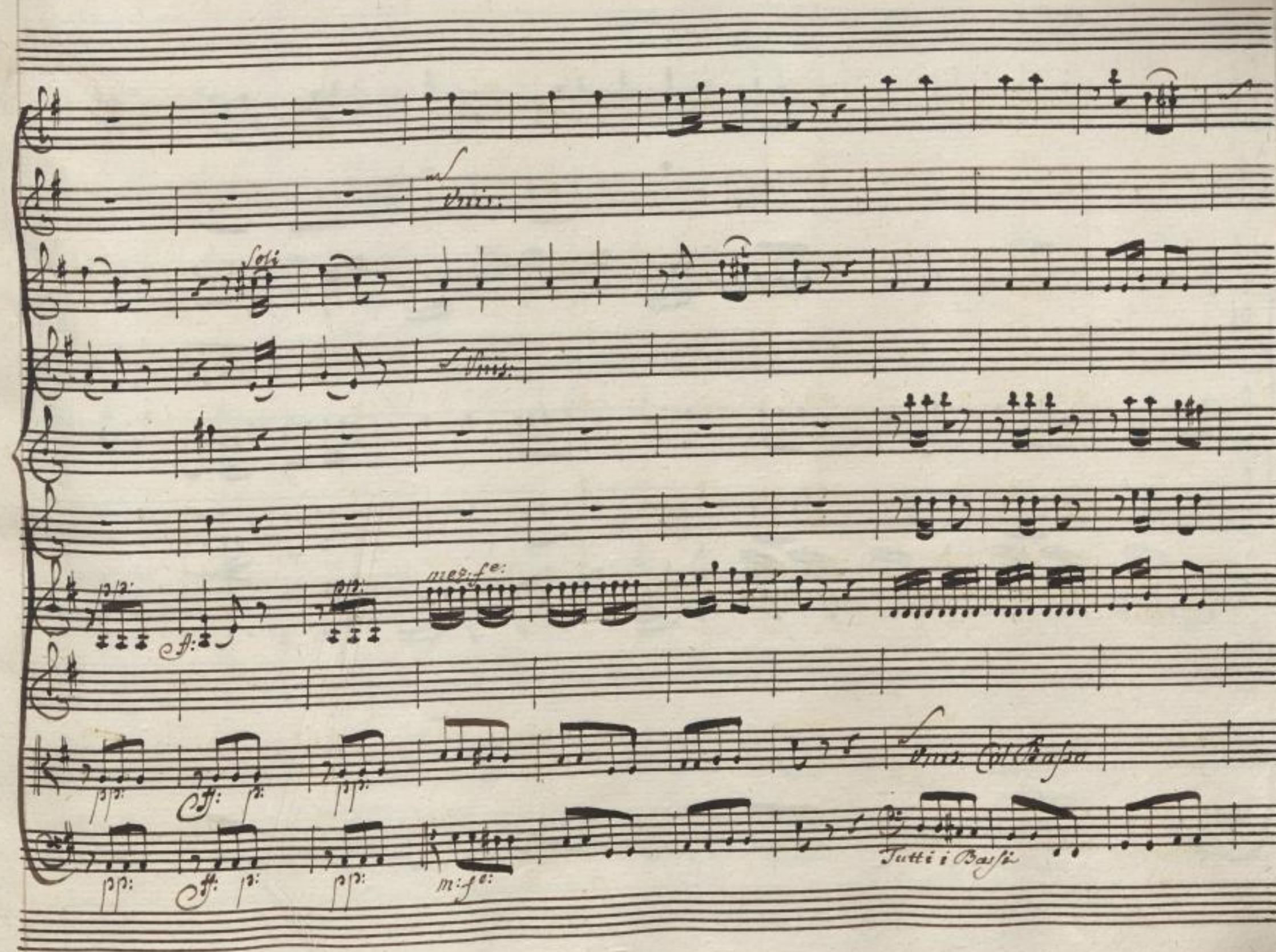

SLUB
Wir führen Wissen.
UNIVERSITÄTS BIBLIOTHEK LEIPZIG
http://digital.slub-dresden.de/id469811382/9
gefördert von der Deutschen Forschungsgemeinschaft DFG

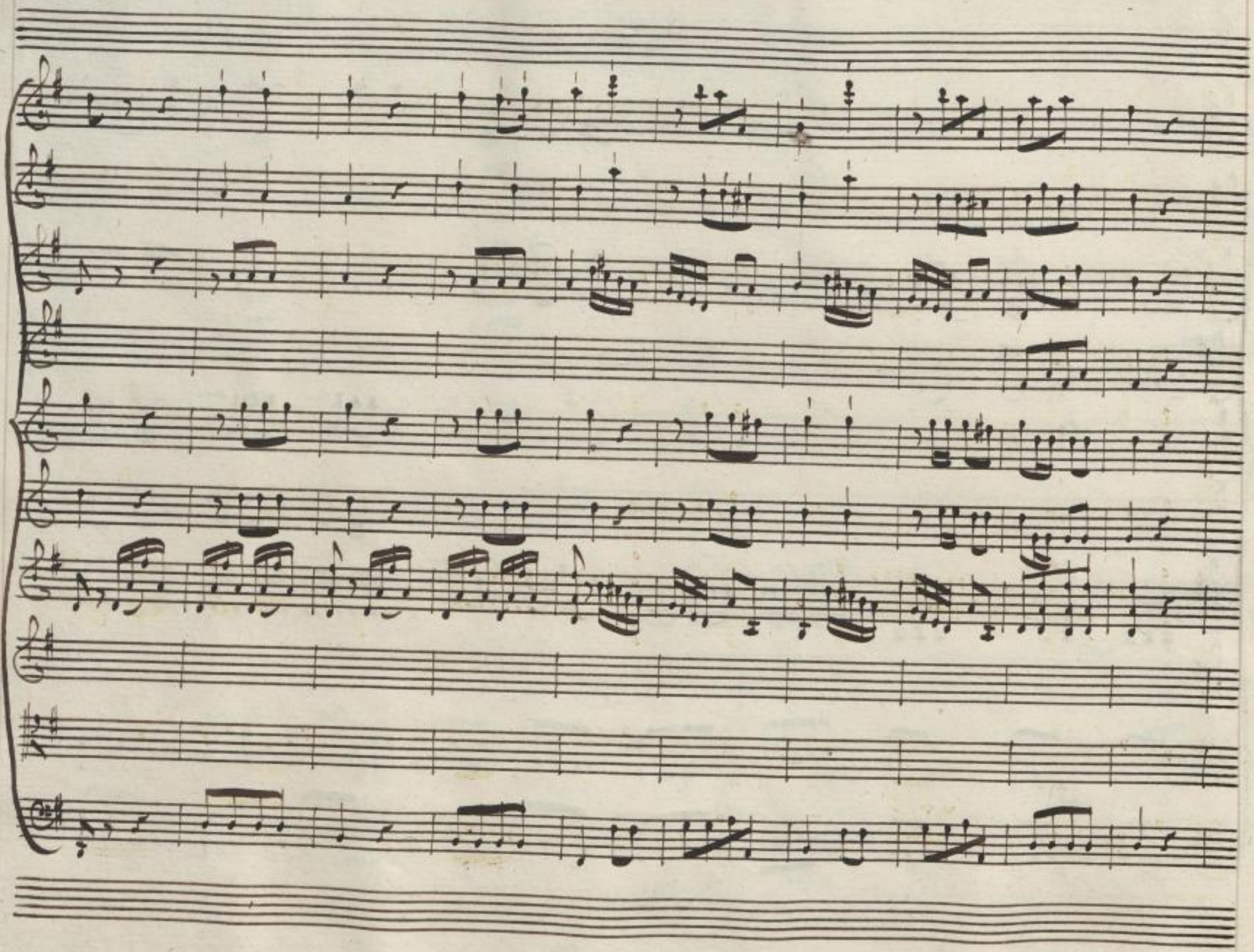

SLUB
Wir führen Wissen.
http://digital.slub-dresden.de/id469811382/10
UNIVERSITÄTS BIBLIOTHEK LEIPZIG
gefördert von der Deutschen Forschungsgemeinschaft DFG

SLUB
Wir führen Wissen.
http://digital.slub-dresden.de/id469811382/11
UNIVERSITÄTS BIBLIOTHEK LEIPZIG
gefördert von der Deutschen Forschungsgemeinschaft DFG

Soli

Viol: Solo:

SLUB
Wir führen Wissen.
http://digital.slub-dresden.de/id469811382/12
UNIVERSITÄTS BIBLIOTHEK LEIPZIG
gefördert von der Deutschen Forschungsgemeinschaft DFG

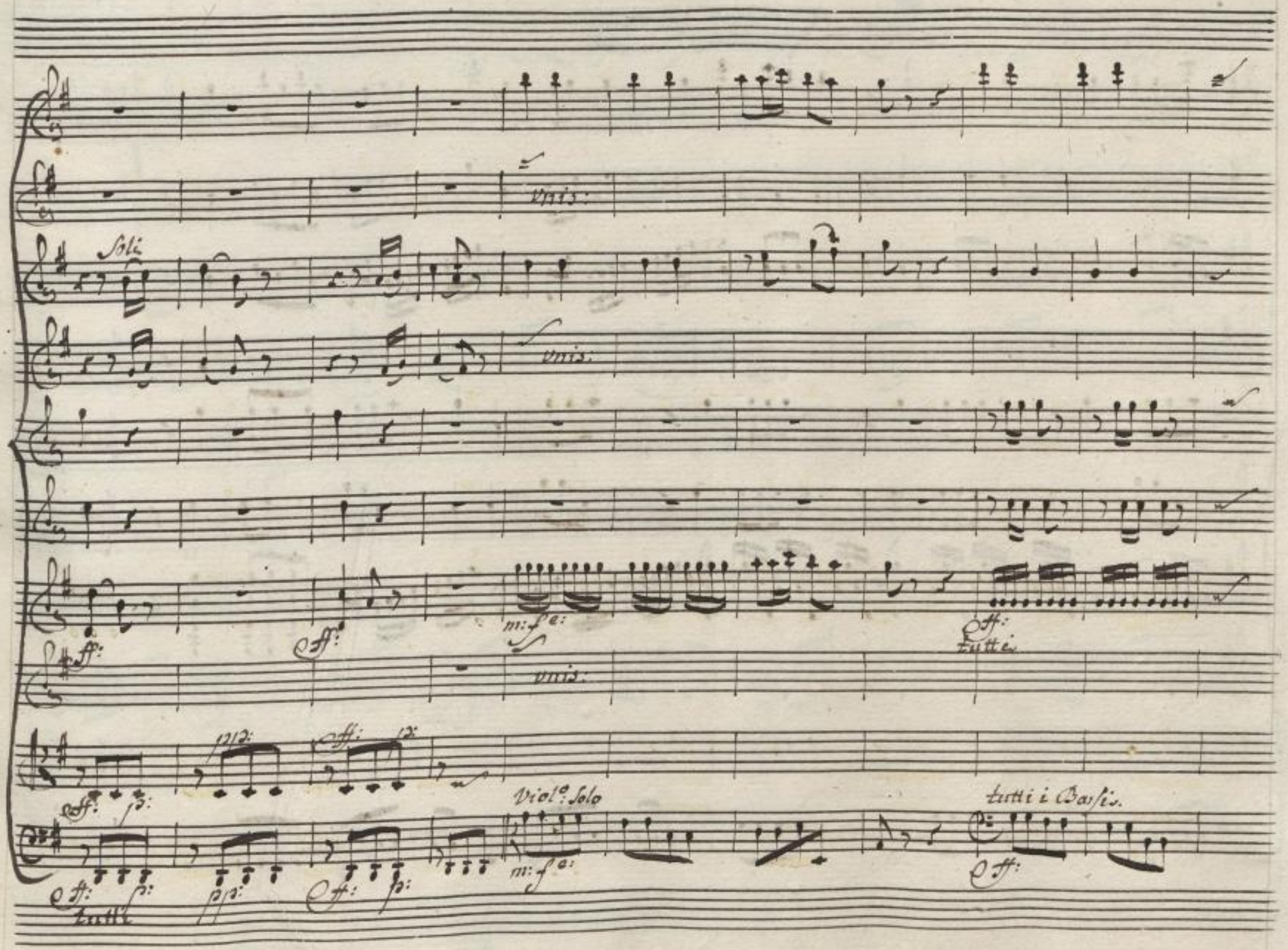

SLUB
Wir führen Wissen.
UNIVERSITÄTS BIBLIOTHEK LEIPZIG
http://digital.slub-dresden.de/id469811382/13
gefördert von der Deutschen Forschungsgemeinschaft DFG

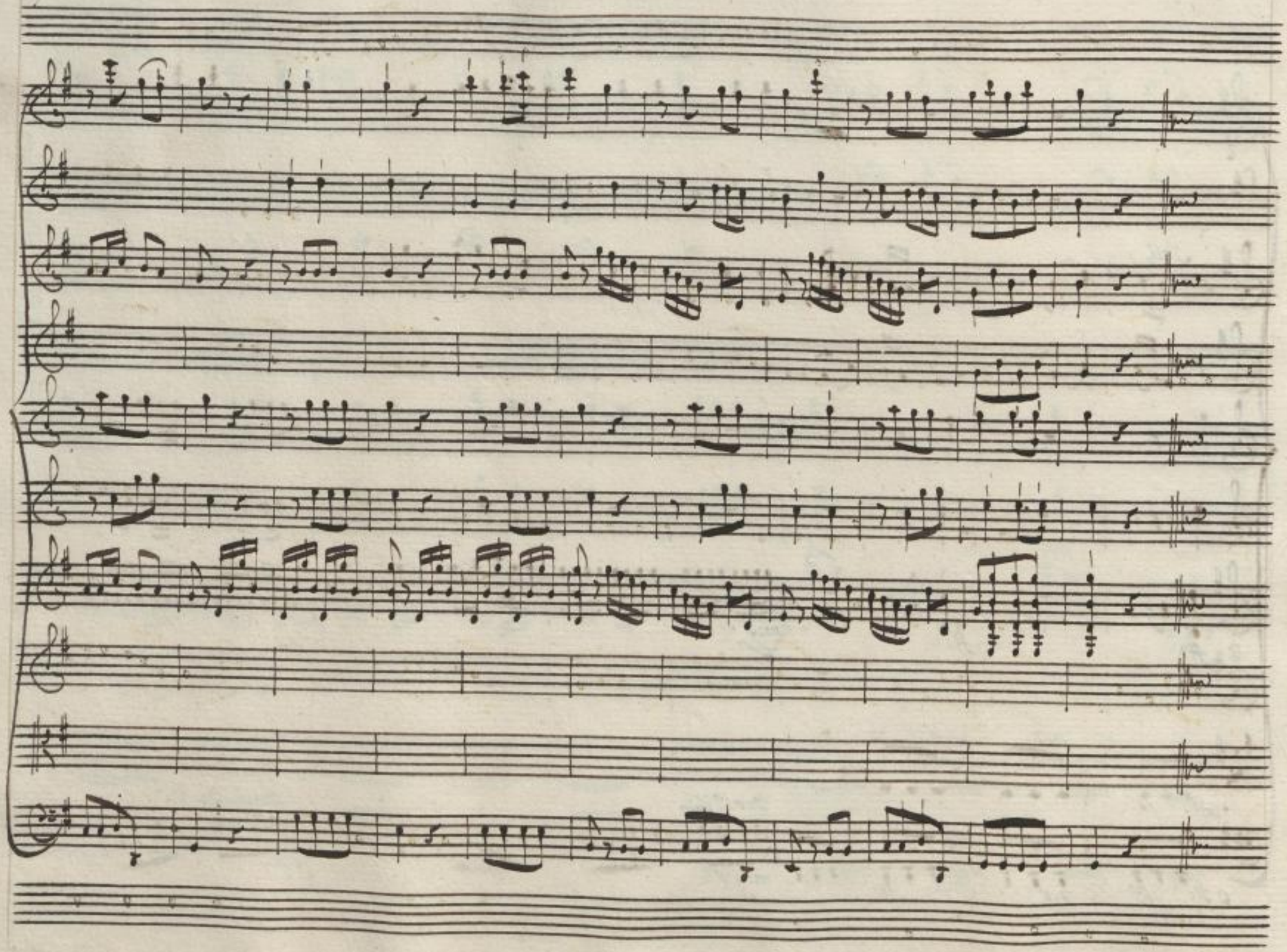

SLUB
Wir führen Wissen.
http://digital.slub-dresden.de/id469811382/14
UNIVERSITÄTS BIBLIOTHEK LEIPZIG
gefördert von der Deutschen Forschungsgemeinschaft DFG

Andante

Violino I

Violino II

Viola

Basso

SLUB
Wir führen Wissen.
http://digital.slub-dresden.de/id469811382/15
UNIVERSITÄTS BIBLIOTHEK LEIPZIG
gefördert von der Deutschen Forschungsgemeinschaft DFG

Segue Allegro.

SLUB
Wir führen Wissen.
http://digital.slub-dresden.de/id469811382/16
UNIVERSITÄTS BIBLIOTHEK LEIPZIG
gefördert von der Deutschen Forschungsgemeinschaft DFG

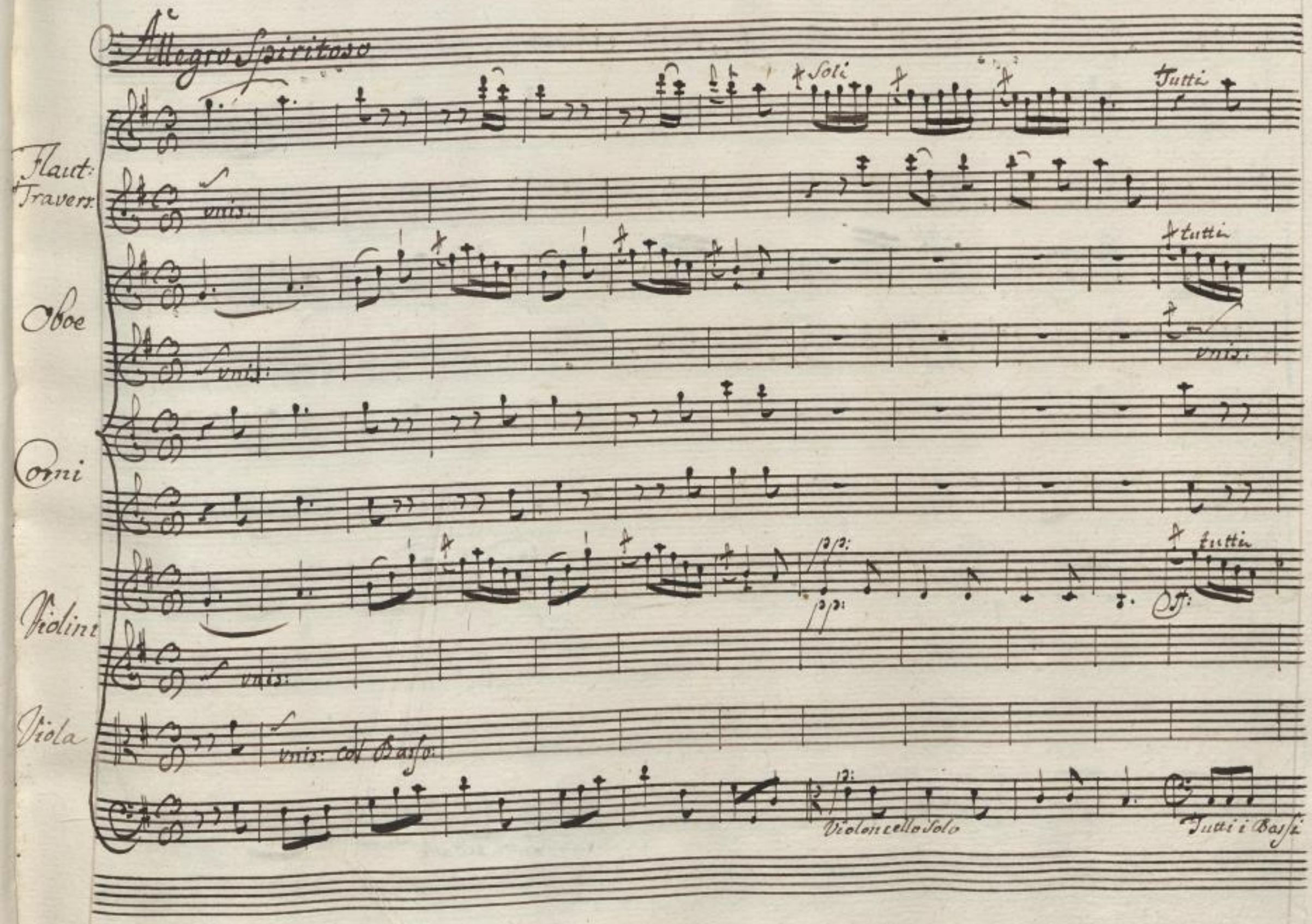

SLUB
Wir führen Wissen.
UNIVERSITÄTS BIBLIOTHEK LEIPZIG
http://digital.slub-dresden.de/id469811382/17
gefördert von der Deutschen Forschungsgemeinschaft DFG

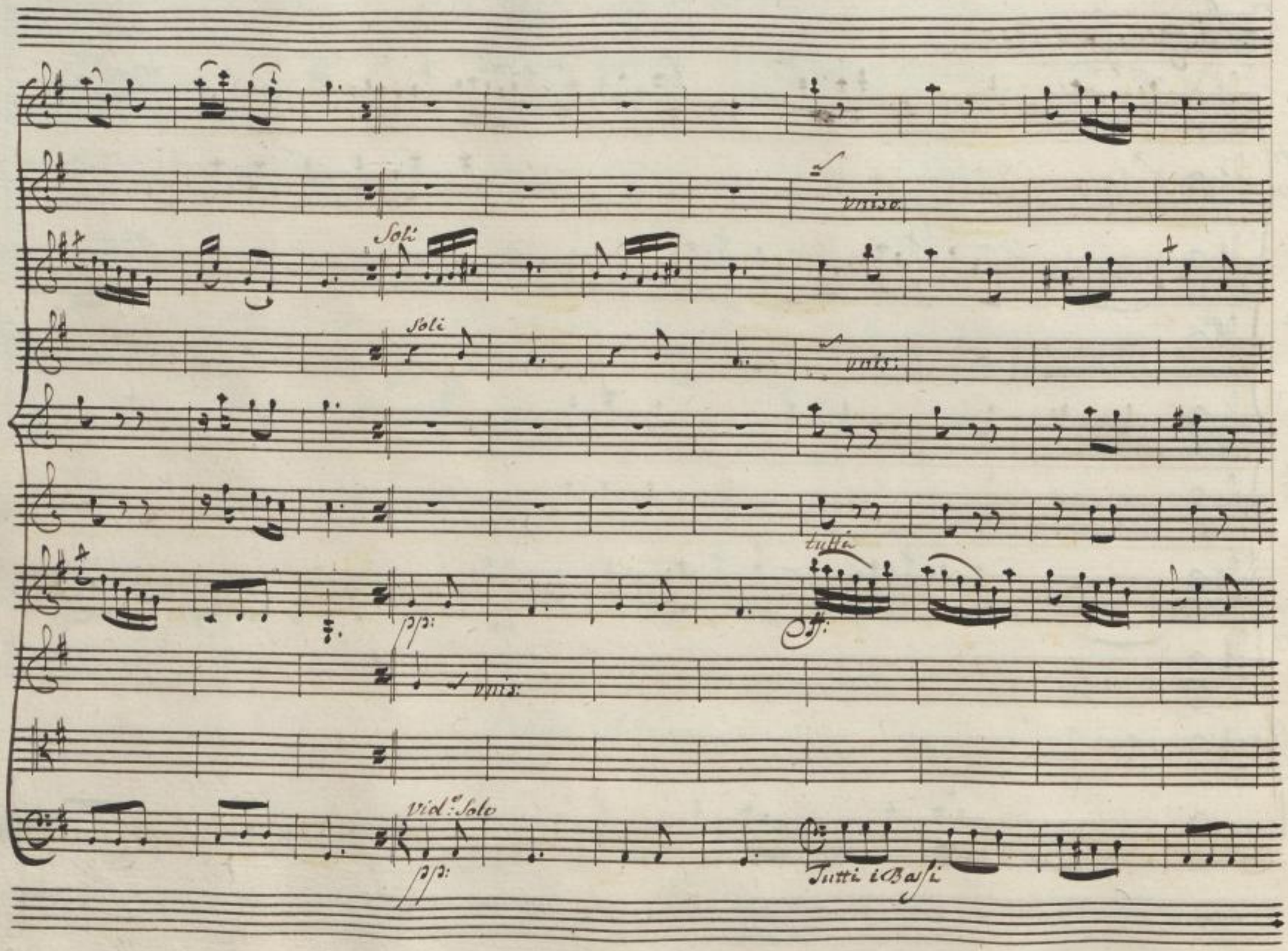

SLUB
Wir führen Wissen.
UNIVERSITÄTS BIBLIOTHEK LEIPZIG
http://digital.slub-dresden.de/id469811382/18
gefördert von der Deutschen Forschungsgemeinschaft DFG

Soli.

Soli

Tutti

Viol.e Solo.

tutti i Bassi

Viol.e Solo.

SLUB
Wir führen Wissen.
http://digital.slub-dresden.de/id469811382/19
UNIVERSITÄTS BIBLIOTHEK LEIPZIG
gefördert von der Deutschen Forschungsgemeinschaft DFG

Solo

Solo

Viol.

Viol.

Tutti

Tutti

ff:

ff:

Tutti i Bassi

Viola Solo.

SLUB
Wir führen Wissen.
http://digital.slub-dresden.de/id469811382/20
UNIVERSITÄTS BIBLIOTHEK LEIPZIG
gefördert von der Deutschen Forschungsgemeinschaft DFG

Tutti

Tutti i Basi

SLUB
Wir führen Wissen.
http://digital.slub-dresden.de/id469811382/21
UNIVERSITÄTS BIBLIOTHEK LEIPZIG
gefördert von der Deutschen Forschungsgemeinschaft DFG

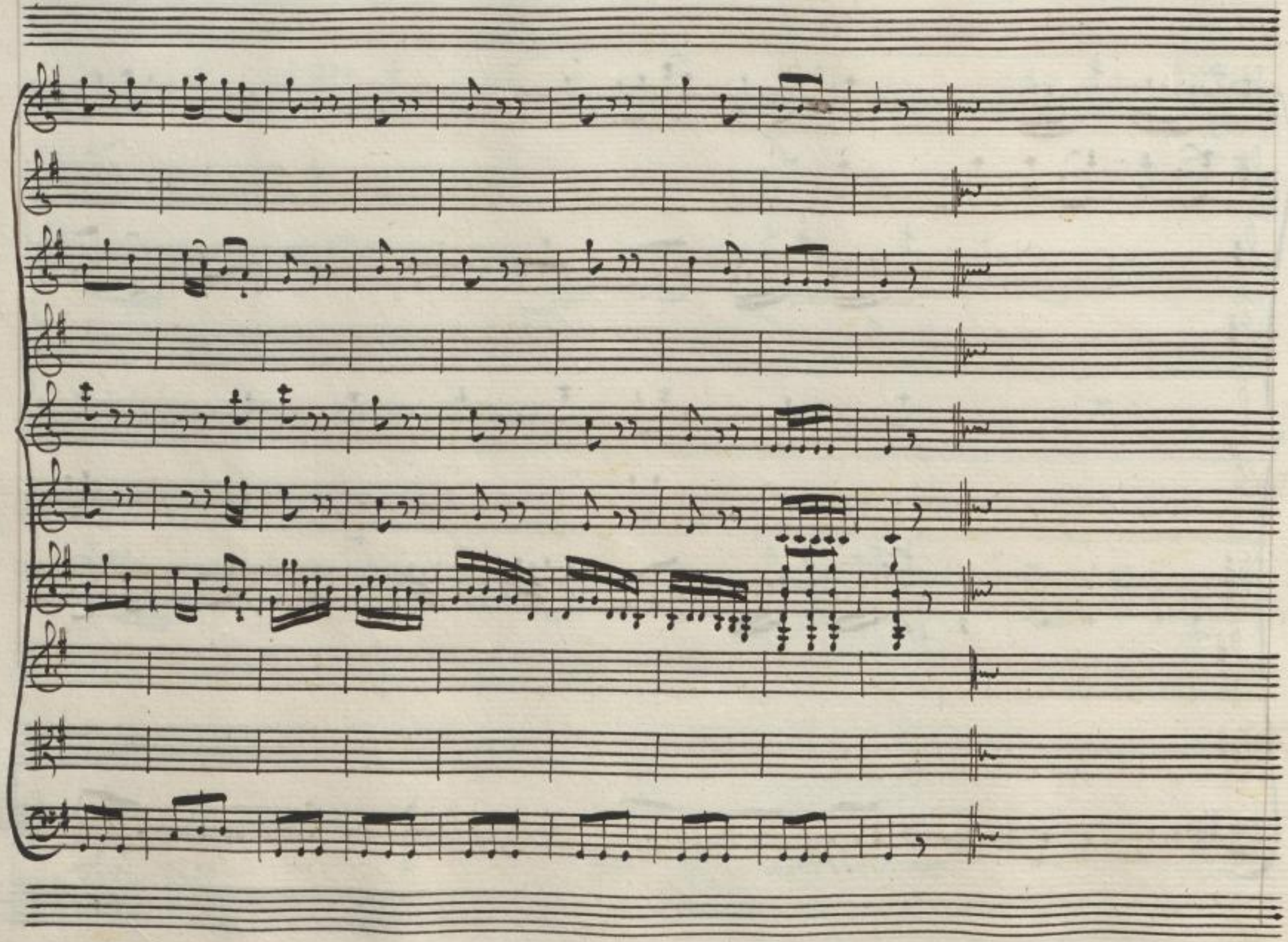

SLUB
Wir führen Wissen.
http://digital.slub-dresden.de/id469811382/22
UNIVERSITÄTS BIBLIOTHEK LEIPZIG
gefördert von der Deutschen Forschungsgemeinschaft DFG

Atto i
Scena i

Parte interna delle Mura di Utica con Porte della Città in prospetto, chiusta da un Ponte, che poi s' abbassa.

Catone, Marzia, Arbace.

Marzia. Perchè si mesto, o Padre? oppressa è Roma, se giunge a vacil= lar la tua costanza. Parla: al cor d'una Figlia la sven= tura maggiore di tutte le sventure è il tuo do= lore

SLUB Wir führen Wissen. http://digital.slub-dresden.de/id469811382/23 UNIVERSITÄTS BIBLIOTHEK LEIPZIG gefördert von der Deutschen Forschungsgemeinschaft DFG

Arb:

Signor, che pensi? in quel silenzio appena riconosco Catone.

qu' è lo sdegno figlio di tua virtù? dov' è il coraggio? dove

l'ani= ma intrepida e fe= roce? Ah se del tuo gran core l'ardir primie=

ro è in qualche parte estinto, non v'è più libertà Cesare ha vinto.

Cat:

Figlia, amico, non sempre la mestizia, il silenzio è segno di vil=

tade e agli occhi altrui si confondon sovente la prudenza, e il timore.

SLUB Wir führen Wissen. http://digital.slub-dresden.de/id469811382/24 UNIVERSITÄTS BIBLIOTHEK LEIPZIG gefördert von der Deutschen Forschungsgemeinschaft DFG

Cesare abbiamo a fronte, che d'assedio ne stringe: i nostri armati pochi

sono, e mal fidi: in me ripone la speme, che le avvanza, Roma, che ge

me al suo tiranno in braccio: e chiedete ragion s'io penso, e taccio?

Mar: Ma non viene a momenti Cesare a te? Arb: Di favellarti ei

chiede; dunque pace vorrà. Cat: Sperate invano che abbandoni una

volta il desio di regnar troppo gli costa per deporlo in un punto

SLUB Wir führen Wissen. http://digital.slub-dresden.de/id469811382/25 UNIVERSITÄTS BIBLIOTHEK LEIPZIG gefördert von der Deutschen Forschungsgemeinschaft DFG

Mar: chi sa! Figlio è di Roma Cesare ancor

Cat: ma un dispietato figlio che serva la desia; ma un figlio ingrato, che per domarla appieno non sente orror nel la= cerarle il seno.

Arb: Tutta Roma non vinse cesare an= =cora: a superar gli resta il riparo più forte al suo furore.

Cat: E che gli resta mai?

Arb: Resta il tuo Core. e, se dal tuo con= siglio regolati sa= ranno ultima speme non sono i miei Numidi.

SLUB Wir führen Wissen.
UNIVERSITÄTS BIBLIOTHEK LEIPZIG
http://digital.slub-dresden.de/id469811382/26
gefördert von der Deutschen Forschungsgemeinschaft DFG

Cat:
M'è noto, e il più nascondi tacendo il tuo valor, l'anima grande, a

Arb:
trui, fuorchè la sorte d'esser figlia di Roma, altro non manca. Deh

tu Signor correggi questa colpa non mia; la tua virtude nel sen di

Marzia io da gran tempo adoro. Nuovo legame aggiungi alla nostra amis-

tà: soffri, ch'io porga di sposo a lei la mano. non mi sdegni la

Mar:
figlia, e son Romano. Come! allor che paventa la nostra liber-

SLUB Wir führen Wissen. http://digital.slub-dresden.de/id469811382/27 UNIVERSITÄTS BIBLIOTHEK LEIPZIG gefördert von der Deutschen Forschungsgemeinschaft DFG

tà l'ultimo fato, che à nostri dañi armato arde il Mondo di bellicci fu=

Cat:

rori parla Arbace di nozze, e chiede amori? Deggion le nozze, ò

figlia, più al publico riposo che alla scelta servir del genio altrui.

Con tal cambio d'affetti si meschian le cure. ognun difende parte di se nell'

altro; onde muniti di nodo si tenace crescon gl'imperj, e stanno

Arb:

regni in pace felice me se approva al par di te con men turbate

SLUB Wir führen Wissen. http://digital.slub-dresden.de/id469811382/28 UNIVERSITÄTS BIBLIOTHEK LEIPZIG gefördert von der Deutschen Forschungsgemeinschaft DFG

Arb:

ciglia Marzia gli affetti miei. Marzia è mia figlia Principe, non te=

mer; fra poco avrai Marzia tua Sposa. in queste braccia in tanto

del mio paterno amore prendi il pegno primiero, e ti rammenta

ch'oggi Roma è tua Patria; il tuo dovere, or che Romano sei è di Sal=

varla o di cader con lei

Segue Aria
di Catone.

SLUB Wir führen Wissen. http://digital.slub-dresden.de/id469811382/29 UNIVERSITÄTS BIBLIOTHEK LEIPZIG gefördert von der Deutschen Forschungsgemeinschaft DFG

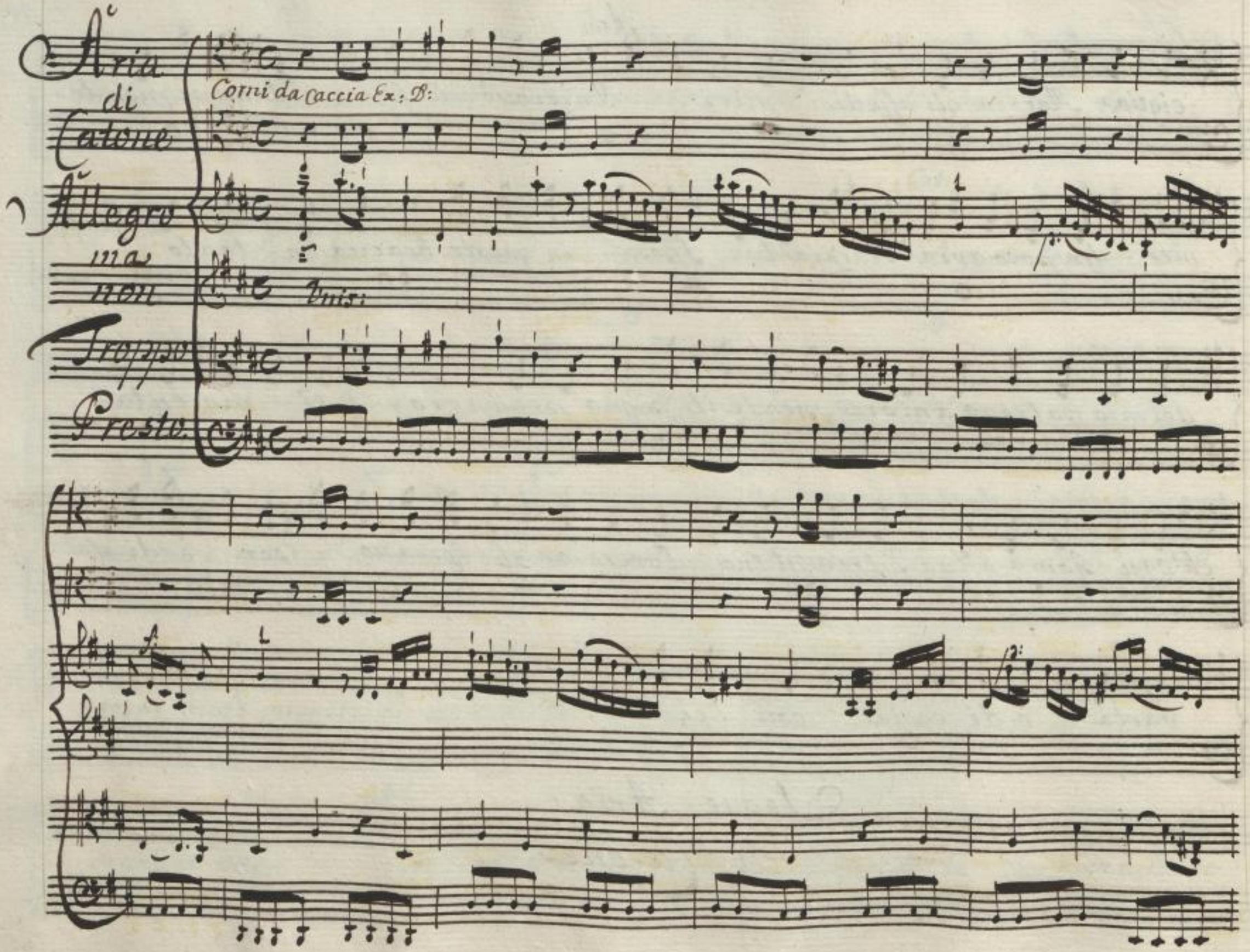

SLUB
Wir führen Wissen.
UNIVERSITÄTS BIBLIOTHEK LEIPZIG
http://digital.slub-dresden.de/id469811382/30
gefördert von der Deutschen Forschungsgemeinschaft DFG

SLUB
Wir führen Wissen.
http://digital.slub-dresden.de/id469811382/31
UNIVERSITÄTS BIBLIOTHEK LEIPZIG
gefördert von der Deutschen Forschungsgemeinschaft DFG

Vida col Basso:

Con si bel nome in fronte com = batte = rai più

forte com = bat - te - rai più forte rispetterà la

SLUB
Wir führen Wissen.
UNIVERSITÄTS BIBLIOTHEK LEIPZIG
http://digital.slub-dresden.de/id469811382/32
gefördert von der Deutschen Forschungsgemeinschaft DFG

fe: p: p: fe. p:

f: f:

Sorte di Roma un figlio in te di Roma un figlio in

fe: p: f: p:

te combatte- rai più forte ri- spet- te- rà la

SLUB Wir führen Wissen. http://digital.slub-dresden.de/id469811382/33 UNIVERSITÄTS BIBLIOTHEK LEIPZIG gefördert von der Deutschen Forschungsgemeinschaft DFG

fe:

ff:

Sorte di Roma un figlio in te di Roma un fi- glio - - - in

tutti:

Vnis:

Viola

te

SLUB
Wir führen Wissen.
http://digital.slub-dresden.de/id469811382/34
UNIVERSITÄTS BIBLIOTHEK LEIPZIG
gefördert von der Deutschen Forschungsgemeinschaft DFG

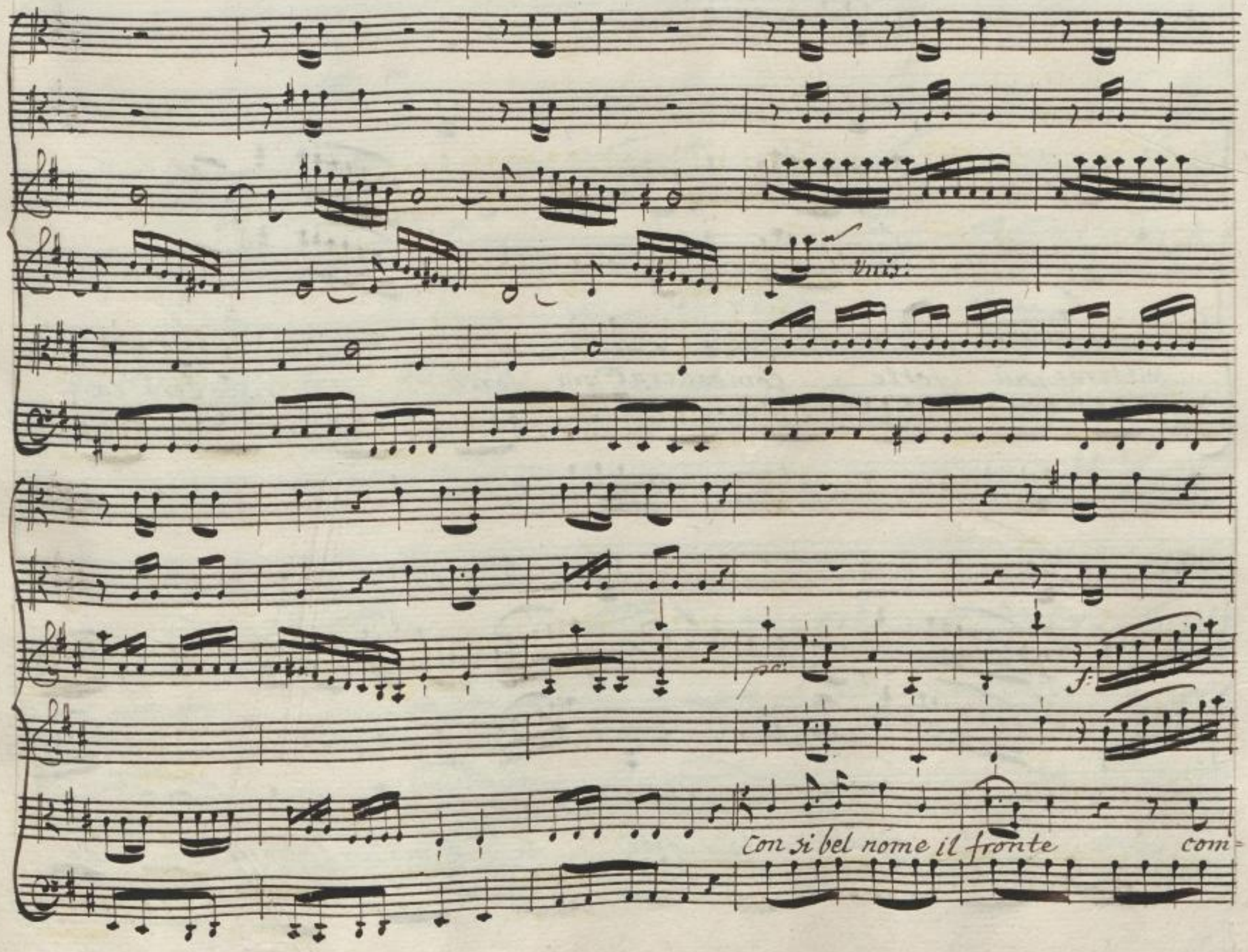

SLUB
Wir führen Wissen.
UNIVERSITÄTS BIBLIOTHEK LEIPZIG
http://digital.slub-dresden.de/id469811382/35
gefördert von der Deutschen Forschungsgemeinschaft DFG

batterai più forte combatterai più forte rispetterà la

Sorte rispetterà la Sorte di Roma un figlio in te - di

SLUB Wir führen Wissen.
http://digital.slub-dresden.de/id469811382/36
UNIVERSITÄTS BIBLIOTHEK LEIPZIG
gefördert von der Deutschen Forschungsgemeinschaft DFG

Ro: ma un figlio in te rispette = rà

la sorte di

SLUB Wir führen Wissen.
http://digital.slub-dresden.de/id469811382/37
UNIVERSITÄTS BIBLIOTHEK LEIPZIG
gefördert von der Deutschen Forschungsgemeinschaft DFG

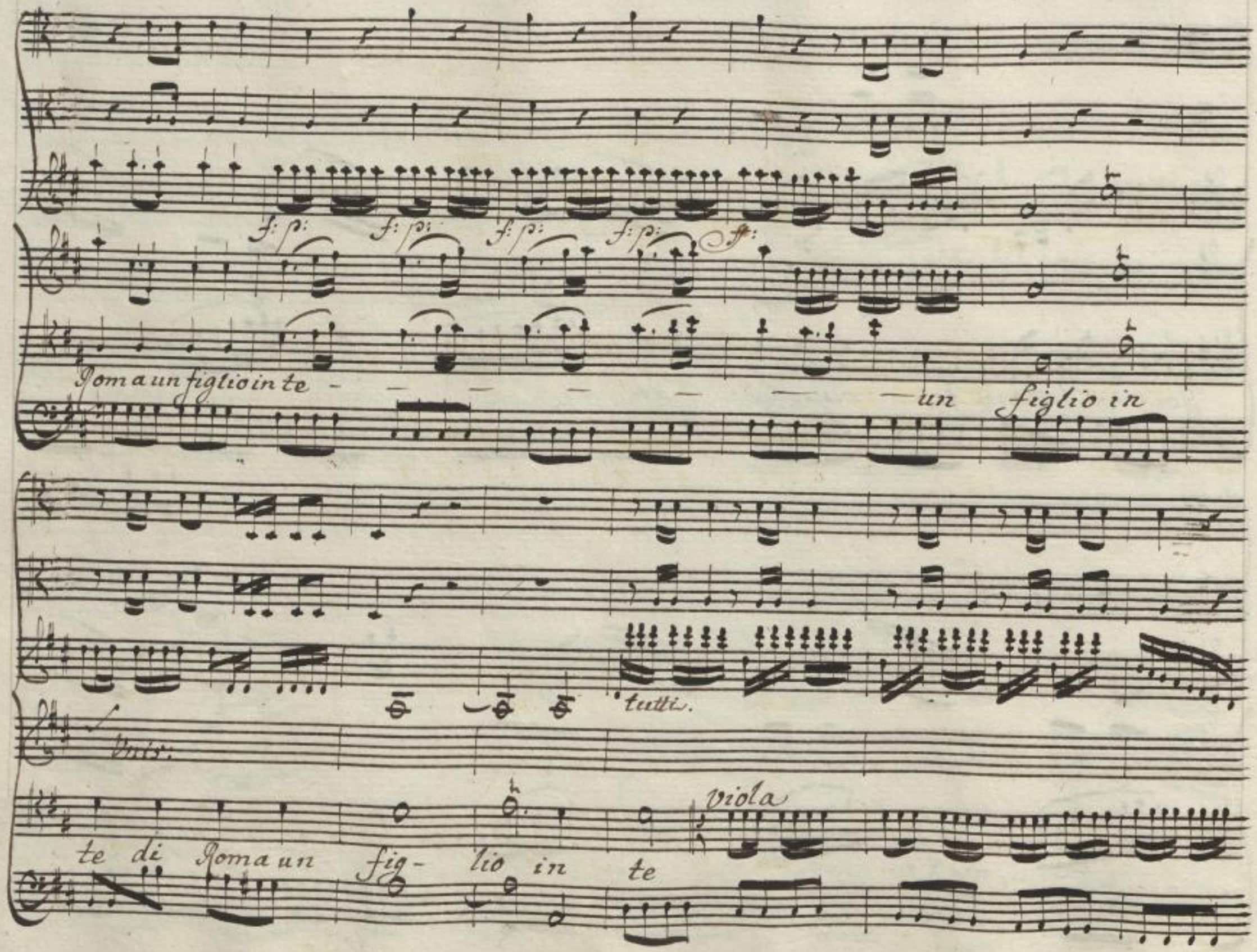

SLUB
Wir führen Wissen.
UNIVERSITÄTS BIBLIOTHEK LEIPZIG
http://digital.slub-dresden.de/id469811382/38
gefördert von der Deutschen Forschungsgemeinschaft DFG

Corni da caccia Tacet

Alto Viola col Basso Larghetto

Libero vivi, e quando

tel nieghi il fato anco – ra tel nieghi il fato anco – ra al men co –

SLUB Wir führen Wissen.
UNIVERSITÄTS BIBLIOTHEK LEIPZIG
http://digital.slub-dresden.de/id469811382/39
gefördert von der Deutschen Forschungsgemeinschaft DFG

me si mo- ra apprenderai - da me apprende- rà — — da me

al - men co- me si mora apprenderà — — — — da me

Da
Capo
al.
Segno:

SLUB
Wir führen Wissen.
http://digital.slub-dresden.de/id469811382/41
UNIVERSITÄTS BIBLIOTHEK LEIPZIG
gefördert von der Deutschen Forschungsgemeinschaft DFG

Scena ii

Marzia. Arbace.

Arb: Poveri affetti miei se non sanno impetrar dal tuo bel core pietà,

se non amore

Mar: M'ami, Arbace?

Arb: Se t'amo! e così poco si

spiegano i miei sguardi, che se il l'abbronol dice, ancor nol sai?

Mar: ma qual prova fin' ora ebbi dell' amor tuo?

Arb: Nulla chiedesti

Mar: E s'io chiedessi, ò Prence, questa prova or da te

Arb: fuorche la f=

SLUB Wir führen Wissen. http://digital.slub-dresden.de/id469811382/42 UNIVERSITÄTS BIBLIOTHEK LEIPZIG gefördert von der Deutschen Forschungsgemeinschaft DFG

Mar:
ciarti, tutto farò. Già sai, qual di eseguir necessità ti stringa se me

Arb:
sproni a parlar Parla: ne brami sicurezza maggior? Su la mia

fede, Sul mio onor ti assicuro, il giuro ai Numi, a que' begli occhi

il giuro. che mai chieder mi puoi? la vita? il soglio? im

Mar:
poni eseguiro Tanto non voglio. Parmo, che in questo giorno non si

parli di nozze; a tua richiesta il Padre vi acconsenta, non sappia,

SLUB Wir führen Wissen. http://digital.slub-dresden.de/id469811382/43 UNIVERSITÄTS BIBLIOTHEK LEIPZIG gefördert von der Deutschen Forschungsgemeinschaft DFG

Arb:

ch'io l'imposi e son contenta. Perchè voler, ch'io stesso la mia felici=

Mar:

tà tanto allon= tani? il merto di ubbi= dir perde chi chiede la rag=

Arb:

gion del comando Ah so ben'io, qual ne sia la cagion.

Cesare ancora è la tua fi= am̄a. all'amor mio perdona un libero parlar

So che l'amasti, oggi in Utica ei viene oggi ti spiace che si parli di

nozze I miei sponsali oggi ri= cusi al Genitore in faccia e vuoi da

SLUB Wir führen Wissen.
UNIVERSITÄTS BIBLIOTHEK LEIPZIG
http://digital.slub-dresden.de/id469811382/44
gefördert von der Deutschen Forschungsgemeinschaft DFG

Mar:

me, ch'io t'abbi disca e taccia ? forse i sospetti tuoi di leguar io po=

trei ma tanto cora non deggio a te Servi al mio cenno e pensa a

Arb:

quanto promet_testi a quanto imposi Ma poi quegli occhi amati mi sa=

ranno pietosi o pur sde=gnati ?

Segue Aria

di

Marzias

Tempo Viol:
Galantino
Allegretto

Non ti minaccio sdegno non ti prometto amor nò nò non

ti prometto non ti prometto amor nò nō non ti pro= metto non

Dolce

ti prometto amor dami di fede di fede un pegno fi:

Dolce

dati del mio cor fi = = dati del mio cor nedrò — se mia — —

SLUB Wir führen Wissen. http://digital.slub-dresden.de/id469811382/47 UNIVERSITÄTS BIBLIOTHEK LEIPZIG gefördert von der Deutschen Forschungsgemeinschaft DFG

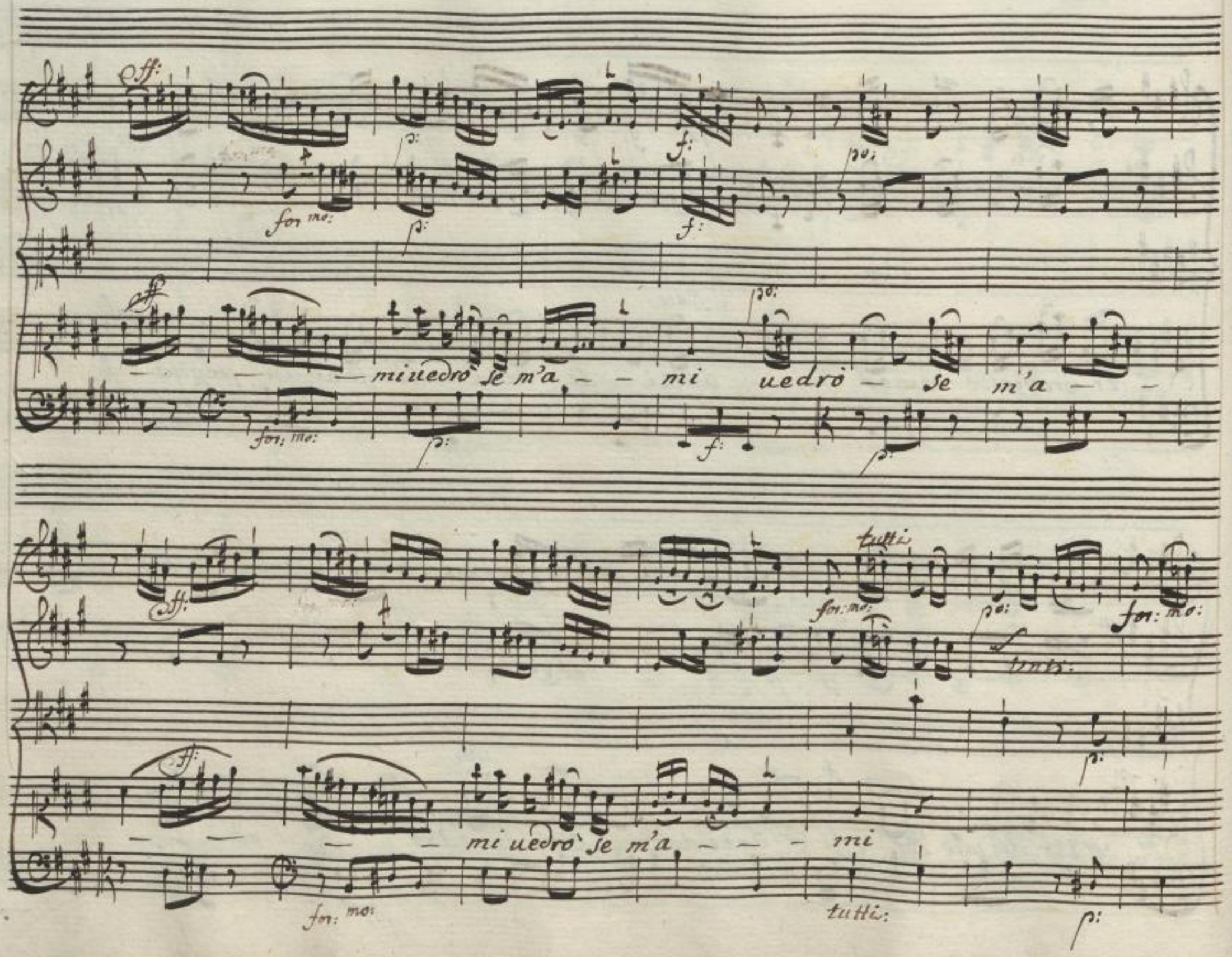

SLUB
Wir führen Wissen.
UNIVERSITÄTS BIBLIOTHEK LEIPZIG
http://digital.slub-dresden.de/id469811382/48
gefördert von der Deutschen Forschungsgemeinschaft DFG

Col Basso

for. mo:

Non ti minaccia sdegno non ti prometto a-

mor nō nō non ti pro: metto non ti prometto amor non ti pro-

SLUB Wir führen Wissen.
http://digital.slub-dresden.de/id469811382/49
UNIVERSITÄTS BIBLIOTHEK LEIPZIG
gefördert von der Deutschen Forschungsgemeinschaft DFG

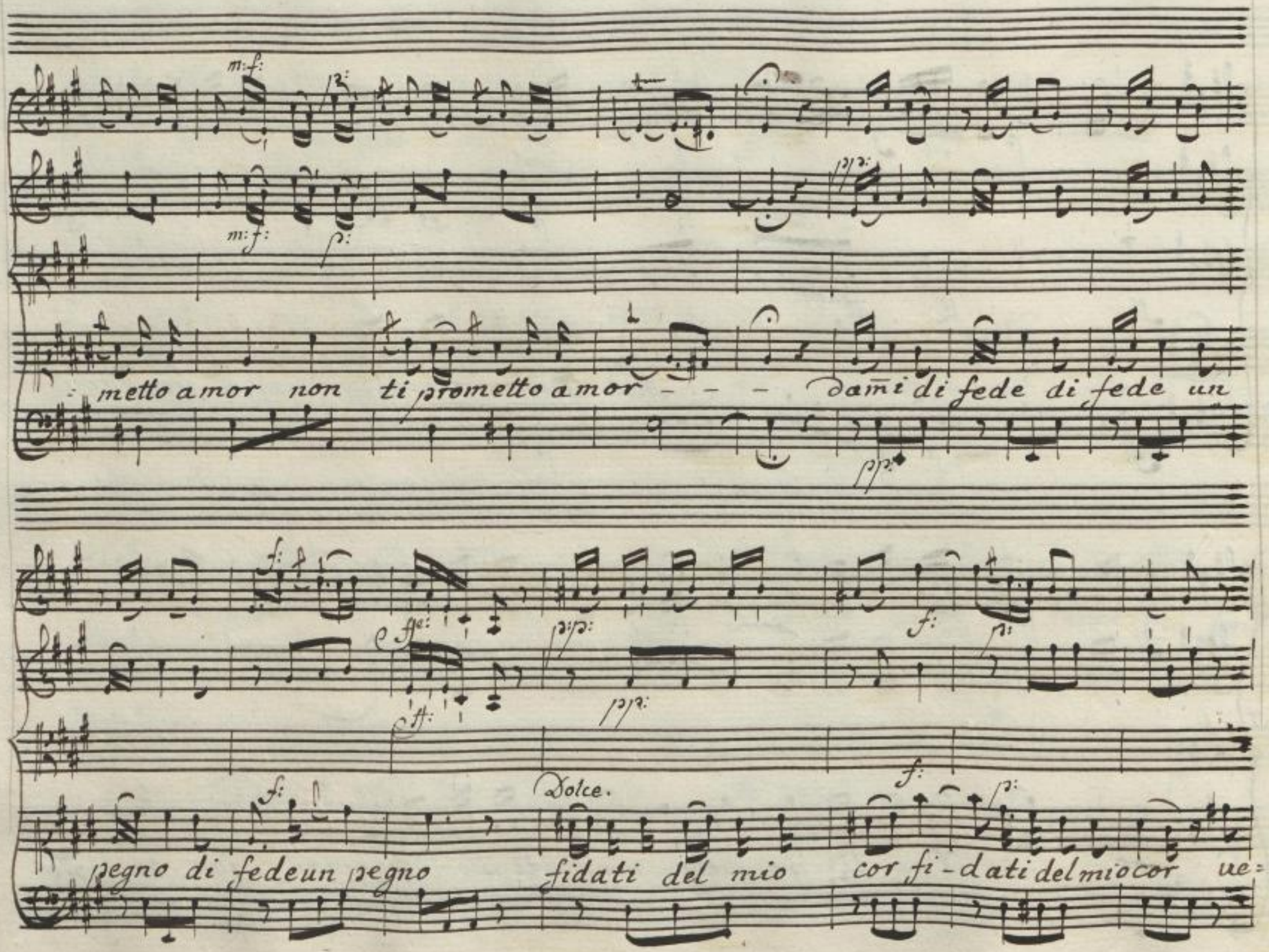

SLUB
Wir führen Wissen.
UNIVERSITÄTS BIBLIOTHEK LEIPZIG
http://digital.slub-dresden.de/id469811382/50
gefördert von der Deutschen Forschungsgemeinschaft DFG

drò se m'a -

Tutti

mi uedrò se m'a - mi

SLUB
Wir führen Wissen.
http://digital.slub-dresden.de/id469811382/51
UNIVERSITÄTS BIBLIOTHEK LEIPZIG
gefördert von der Deutschen Forschungsgemeinschaft DFG

for ma:

for ma:

col Basso

E di premiarti poi

resti La cura a me ne domandar mer= cè mer= cè pur la bra mi se

SLUB Wir führen Wissen.
http://digital.slub-dresden.de/id469811382/52
UNIVERSITÄTS BIBLIOTHEK LEIPZIG
gefördert von der Deutschen Forschungsgemeinschaft DFG

Dolce

Dolce

pur la bra- mi ne do- man- dar — mer = cè se pur la brami se pur la

bra — mi se pur la bra — — mi la bra — — mi

SLUB Wir führen Wissen.
UNIVERSITÄTS BIBLIOTHEK LEIPZIG
http://digital.slub-dresden.de/id469811382/53
gefördert von der Deutschen Forschungsgemeinschaft DFG

Non

Da Capo

Scena III

Arbace

Che giurai! che promisi! a qual comando ubbi= dir mi conviene! e chi mai

vide più misero di me! la mia tiranna quasi su gli occhi miei si vanta in=

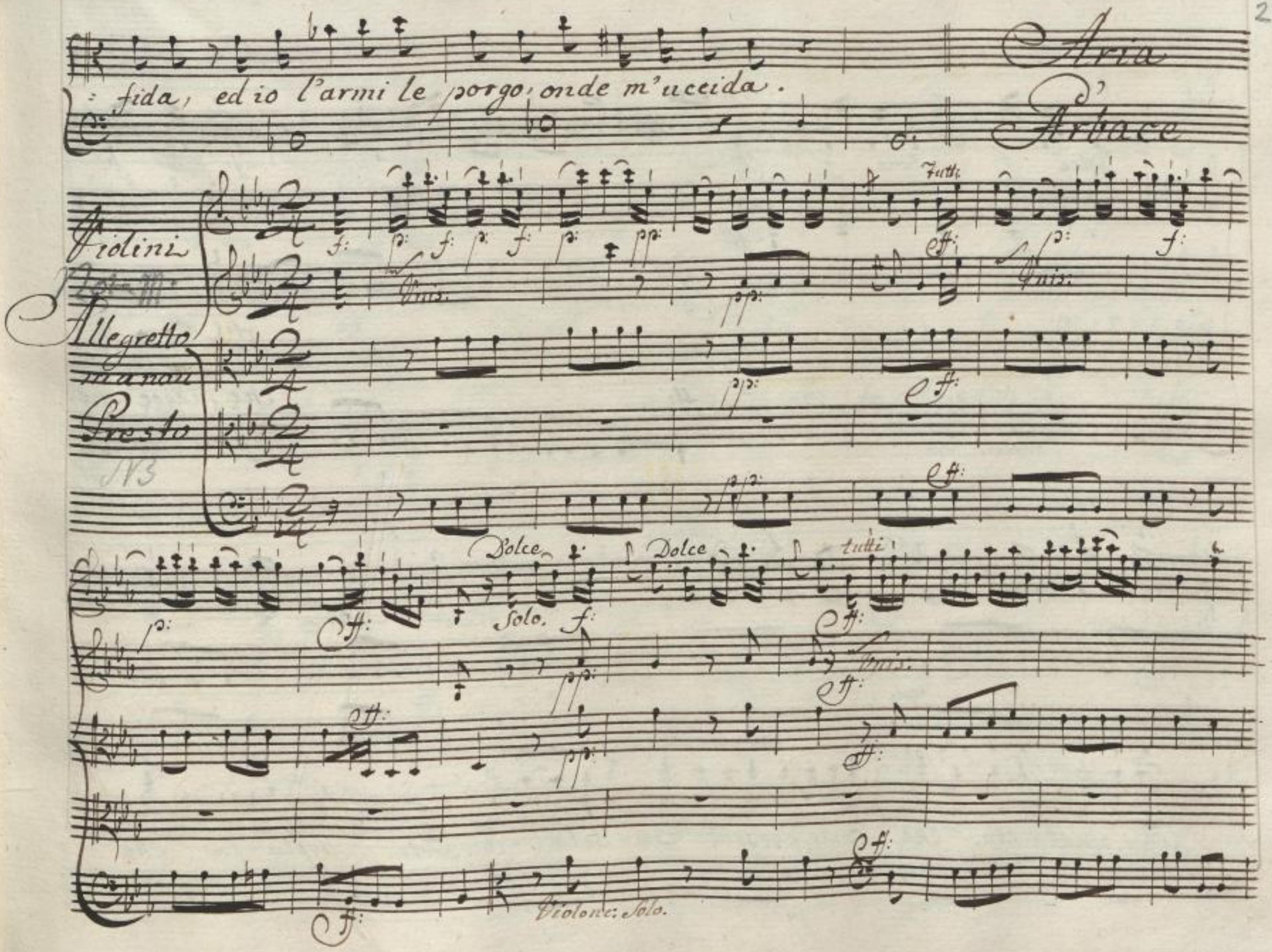

SLUB
Wir führen Wissen.
UNIVERSITÄTS BIBLIOTHEK LEIPZIG
http://digital.slub-dresden.de/id469811382/55
gefördert von der Deutschen Forschungsgemeinschaft DFG

Solo. tutti

Dolce Dolce

Violonc: Solo.

che legge che

Legge spieta=ta che sorte che sorte cru=dele che sorte spieta=ta che

SLUB Wir führen Wissen.
UNIVERSITÄTS BIBLIOTHEK LEIPZIG
http://digital.slub-dresden.de/id469811382/56
gefördert von der Deutschen Forschungsgemeinschaft DFG

Col Basso

leg= ge crude= le d'un alma pia=gata d'un core fe= dele d'un co = —re fe=

dele Dun core fe de = — le servi= re soffri re tacere e penar servire sof=

SLUB Wir führen Wissen.
http://digital.slub-dresden.de/id469811382/57
UNIVERSITÄTS BIBLIOTHEK LEIPZIG
gefördert von der Deutschen Forschungsgemeinschaft DFG

frire tace=re e penar tacere e pe= nar

Servi= re soffri=re tacere e pe=

Col Basso

nar servi= re soffri= re tacere e penar — ta = cere e penar

Tutti

Tutti

SLUB Wir führen Wissen.
http://digital.slub-dresden.de/id469811382/58
UNIVERSITÄTS BIBLIOTHEK LEIPZIG
gefördert von der Deutschen Forschungsgemeinschaft DFG

m:for:

che legge che legge spie ta - ta che sorte che sorte cru -

De - le che sorte che sorte cru - dele che sorte cru - dele

Dun al ma pia:

SLUB Wir führen Wissen. http://digital.slub-dresden.de/id469811382/59 UNIVERSITÄTS BIBLIOTHEK LEIPZIG gefördert von der Deutschen Forschungsgemeinschaft DFG

gata d'un core fe=dele d'un alma pia=gata d'un core fe=dele d'un co= =re d'un core fe=

dele Servire soffrire taccere penar Servi=re soffri=re ta=

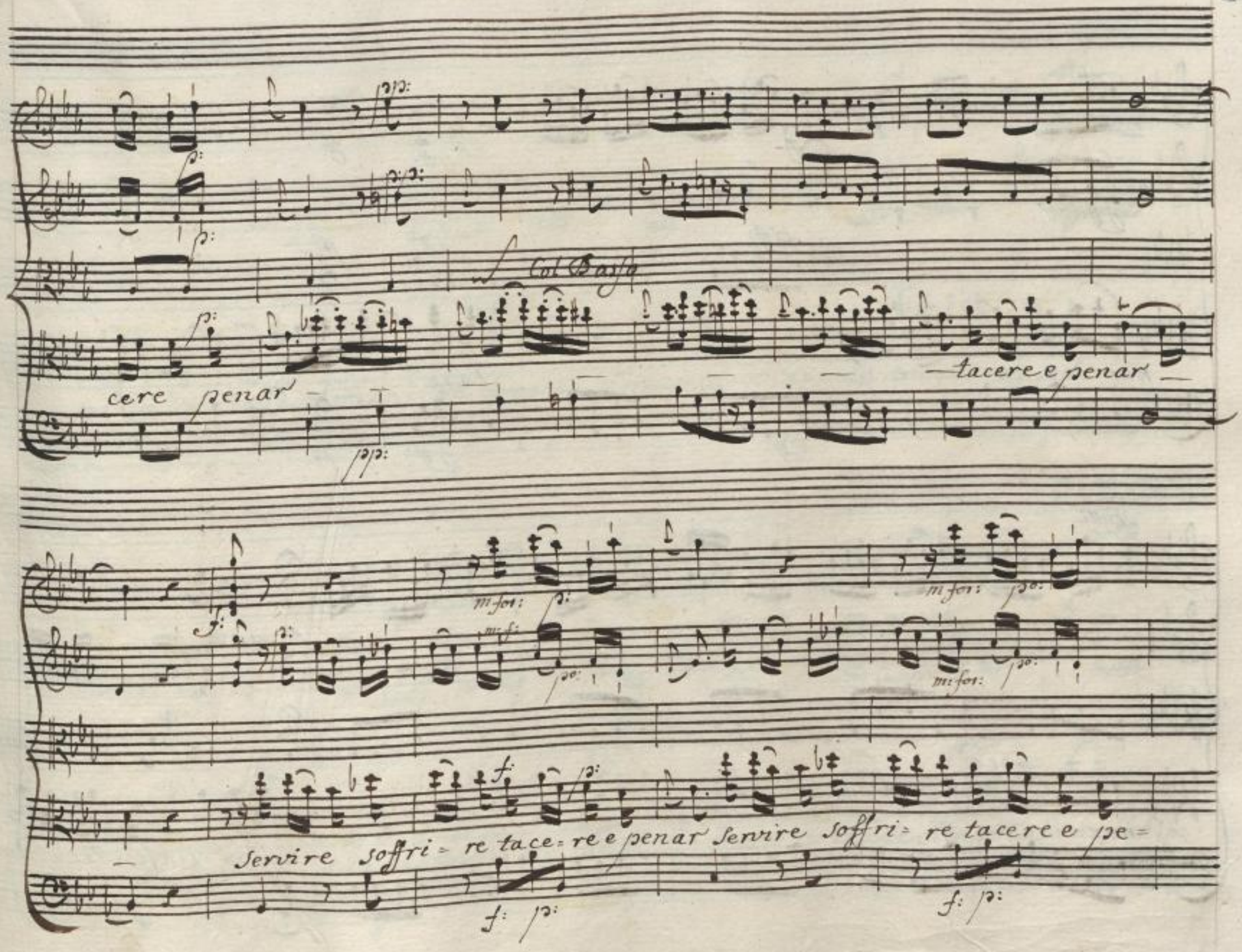

SLUB
Wir führen Wissen.
UNIVERSITÄTS BIBLIOTHEK LEIPZIG
http://digital.slub-dresden.de/id469811382/61
gefördert von der Deutschen Forschungsgemeinschaft DFG

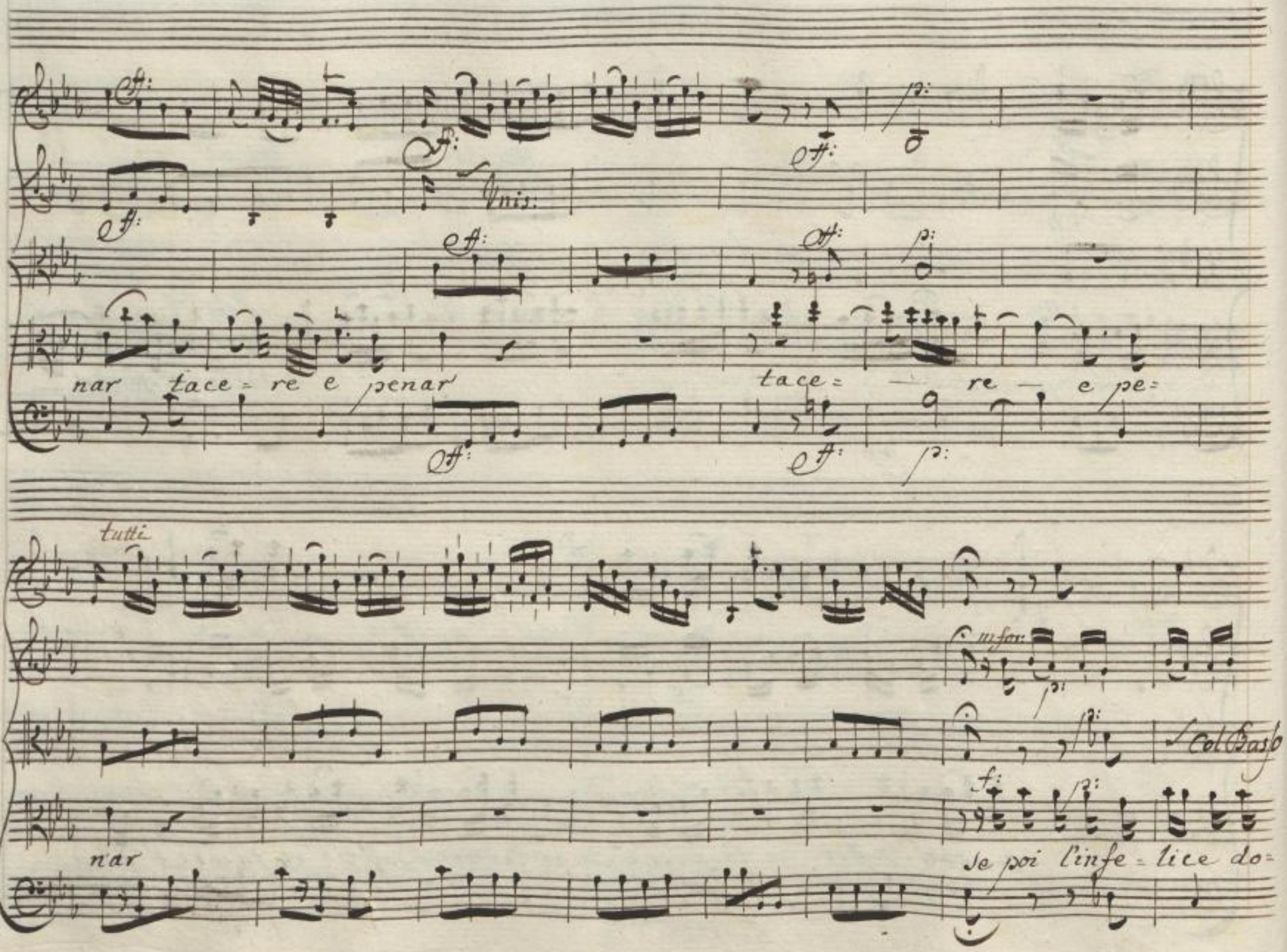

SLUB
Wir führen Wissen.
UNIVERSITÄTS BIBLIOTHEK LEIPZIG
http://digital.slub-dresden.de/id469811382/62
gefördert von der Deutschen Forschungsgemeinschaft DFG

manda mercede doman- da domanda mercede doman - da domanda mercede

Si sprezza si dice che troppo ri- chiede che troppo ri- chiede ch'impari a'amar ch'im

SLUB Wir führen Wissen. http://digital.slub-dresden.de/id469811382/63 UNIVERSITÄTS BIBLIOTHEK LEIPZIG gefördert von der Deutschen Forschungsgemeinschaft DFG

pari ad amar ch'impari ad'amar ch'im = pa = = ri ch'im = pari ad amar

Tutti

ch'impa = ri ad'- amar

SLUB Wir führen Wissen.
http://digital.slub-dresden.de/id469811382/64
UNIVERSITÄTS BIBLIOTHEK LEIPZIG
gefördert von der Deutschen Forschungsgemeinschaft DFG

Da Capo
al
Segno

Scena IV

Catone, poi Cesare, e Fulvio.

Cat: Dunque Cesare venga. io non in=tendo qual cagion lo conduca! è in=

ganno! e tema! no d'un Romano in petto non giunge a tanto ambizion d'im=

SLUB Wir führen Wissen. http://digital.slub-dresden.de/id469811382/65 UNIVERSITÄTS BIBLIOTHEK LEIPZIG gefördert von der Deutschen Forschungsgemeinschaft DFG

Ces:

pero che dia ricetto a cosi vil pen= siero con cento squadre e cento a mia

difesa armate in campo aperto non mi presento a te. Senz'armi, e solo

sicuro di tua fede fra le nemiche mura io porto il piede tanto

Cat:

cesare o= nora la virtù di catone e= mulo ancora mi co=

nosci abbastanza; onde, in fi= darti, nulla più del dovere a me ren=

desti. Di che temer po= tresti? in e= gitto non sei. qui delle

genti si serba ancor l'universal ra=gione nè vi son Tolo= mei,

Ces:

dov'e Catone E' ver, noto mi sei; già il tuo gran nome

fin da' prim'anni a venerare ap=presi. in cento bocche intesi della

Patria chiamarti Padre, e sostegno, e delle antiche leggi rigi= do

difen= sor. fu poi la sorte prodiga all'armi miei del suo favore.

ma l'ac= quisto maggiore per cui contento ogni altro aquisto io cedo,

SLUB Wir führen Wissen. http://digital.slub-dresden.de/id469811382/67 UNIVERSITÄTS BIBLIOTHEK LEIPZIG gefördert von der Deutschen Forschungsgemeinschaft DFG

è l'amicizia tua, questa ti chiedo

Jul: E il Senato la chiede.

a voi m'in=via nuncio del suo voler. è tempo or=mai, che dà privati

sdegni la combattuta patria abbia ri=poso

Cat: chi vuol Catone a=

mico facil mente l'avrà. Sia fido a Roma

Ces: chi più

fido di me? Spargo per lei il sudor da gran tempo e il sangue mio

il gelido Brittanno per me le ignote ancora Romane insegne a

SLUB Wir führen Wissen. http://digital.slub-dresden.de/id469811382/68 UNIVERSITÄTS BIBLIOTHEK LEIPZIG gefördert von der Deutschen Forschungsgemeinschaft DFG

Cat:

venerare ap= prese · ogni clima remoto vinse per me... già tutto il

resto e noto. So, che il desio di regno, che il tirannico genio, on=

Ful:

de infe= lici tanti hai resi fin qui... Signor, che dici? Di ricom=

porre i disuniti affetti non son queste le vie. di pace io venni

Cat:

non di risse ministro E ben si parli. (udiam, che dir potrà)

Ful:

(tanta vir= tude troppo acerbo lo rende

Ces:

(io l'ammiro pe=

SLUB Wir führen Wissen. http://digital.slub-dresden.de/id469811382/69 UNIVERSITÄTS BIBLIOTHEK LEIPZIG gefördert von der Deutschen Forschungsgemeinschaft DFG

ro, sebben m'offende.) Pende il mondo diviso dal tuo dal cenno mio

Sol che la nostra amicizia si stringa, il tutto è in pace. Se del sangue la=

tino qualche pietà pur senti, i sensi miei placido ascolte=

rai.

Scena V

Emilia, e detti.

Emil. che veggio, o Dei! questo è dunque l'asilo, ch'io sperai da ca=

tone? un luogo istesso la sventurata accoglie vedova di Pompeo

SLUB Wir führen Wissen. http://digital.slub-dresden.de/id469811382/70 UNIVERSITÄTS BIBLIOTHEK LEIPZIG gefördert von der Deutschen Forschungsgemeinschaft DFG

col suo ne = mico? ove son le pro= meſse? ove la mia ven= detta?

così - sveni il tiranno? così d'Emilia il difensor tu sei? fin di

Jul:

pace si parla in faccia a lei? (Jn mezzo alle sventure è bella ancor.)

Cat:

tanto trasporto Emilia perdono al tuo dolor. Quando l'oblio

Emi:

delle private offese util si rende al comun bene, è giusto. qual

Cat:

utile, qual fede sperar si può dall' oppressor di Roma modera il

SLUB Wir führen Wissen. http://digital.slub-dresden.de/id469811382/71 UNIVERSITÄTS BIBLIOTHEK LEIPZIG gefördert von der Deutschen Forschungsgemeinschaft DFG

Ces:

tuo furor se tanto ancora sei sdegnata con me sei troppo ingiusta,

Emi:

Ingiusta? e tu non sei la caggion de miei mali? il mio consorte tua

Ful:

vittima non fu? (Pietà mi desta.) Ces: io non ho parte al=

cuna di tolomeo nell'empie=tade: assai la ven=detta ch'io presi

e mani=festa: e sa il ciel tu lo sai, s'io piansi allor su l'ono=

Cat:

rata testa ma chi sa se piangesti per gioja o per dolor: la gioja an=

SLUB Wir führen Wissen. http://digital.slub-dresden.de/id469811382/72 UNIVERSITÄTS BIBLIOTHEK LEIPZIG gefördert von der Deutschen Forschungsgemeinschaft DFG

Jul:

.cora ha le lagrime sue — questo non parmi tempo opportuno a favellar

di pace. chiede l'affar più solitaria parte, e mente più serena

Cat:

Al mio soggiorno dunque in breve io vi attendo: e tu fra tanto pensa E=

milia che tutto lasciar l'affannoin libertà non Dei, giacchè ti fe la

sorte figlia a scipione, ed a Pompeo con= sorte

Segue Aria di Catone.

SLUB Wir führen Wissen. http://digital.slub-dresden.de/id469811382/73 UNIVERSITÄTS BIBLIOTHEK LEIPZIG gefördert von der Deutschen Forschungsgemeinschaft DFG

Arias

Andantino

a Mezza Voce.

SLUB
Wir führen Wissen.
http://digital.slub-dresden.de/id469811382/74
UNIVERSITÄTS BIBLIOTHEK LEIPZIG
gefördert von der Deutschen Forschungsgemeinschaft DFG

SLUB
Wir führen Wissen.
http://digital.slub-dresden.de/id469811382/75
UNIVERSITÄTS BIBLIOTHEK LEIPZIG
gefördert von der Deutschen Forschungsgemeinschaft DFG

Si sgo- menti - al- le - - tue pe- ne al- le - - sue

pene il - pensier di don- na im bel- le di don- na im belle

SLUB Wir führen Wissen. http://digital.slub-dresden.de/id469811382/76 UNIVERSITÄTS BIBLIOTHEK LEIPZIG gefördert von der Deutschen Forschungsgemeinschaft DFG

che vil sangue ha nelle vene che vil sangue ha nelle ve = = =

ff:

ff:

ff:

ne che non vanta un nobil - cor che non vanta un

ff:

SLUB Wir führen Wissen.
UNIVERSITÄTS BIBLIOTHEK LEIPZIG
http://digital.slub-dresden.de/id469811382/77
gefördert von der Deutschen Forschungsgemeinschaft DFG

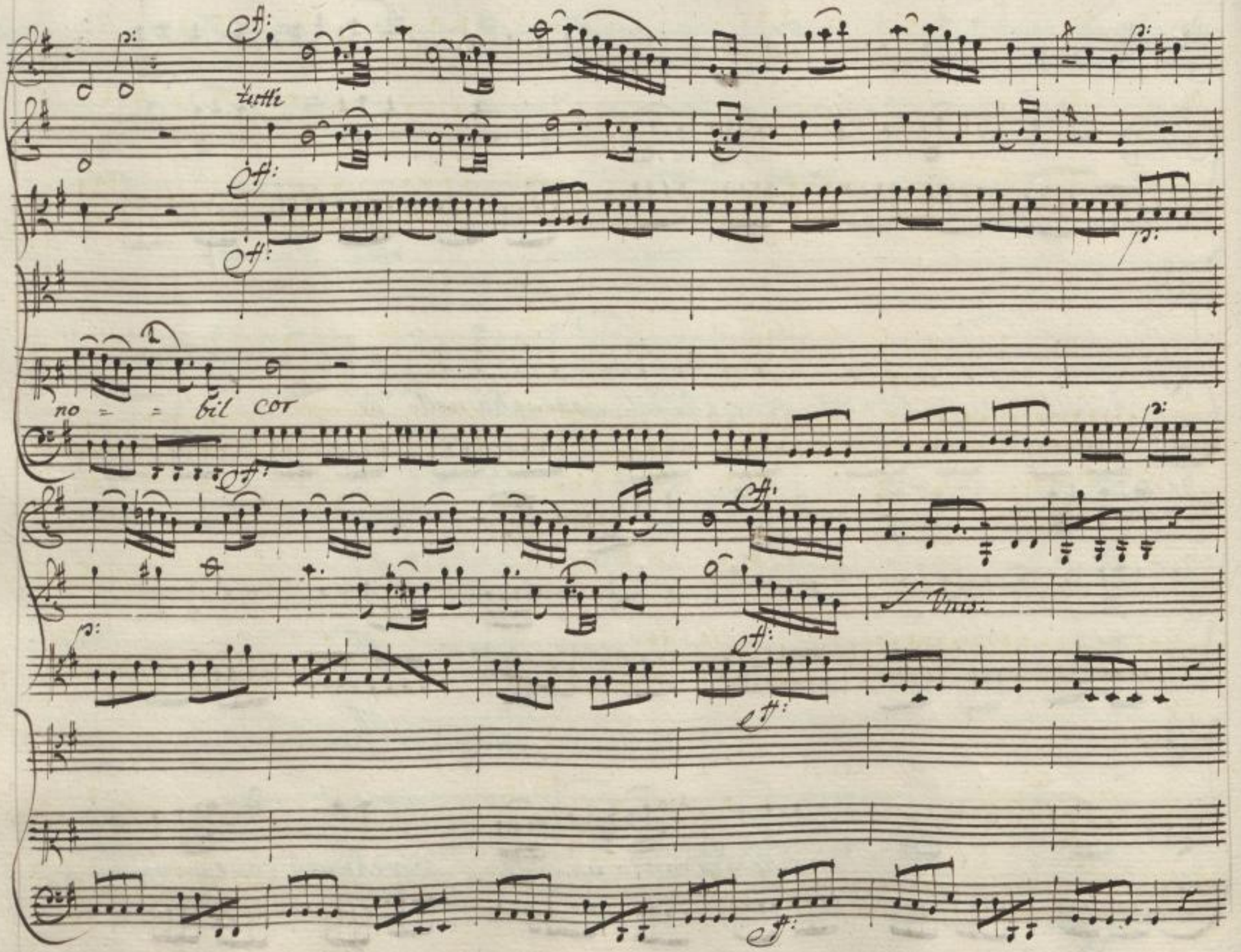

SLUB
Wir führen Wissen.
UNIVERSITÄTS BIBLIOTHEK LEIPZIG
http://digital.slub-dresden.de/id469811382/78
gefördert von der Deutschen Forschungsgemeinschaft DFG

Si sgo= menti alle sue pe = = = ne si sgo= men= ti alle sue pene il pen=

sier di Doña imbel = = le il pen= sier di doña im= bel = = le di don= na im=

SLUB Wir führen Wissen.
UNIVERSITÄTS BIBLIOTHEK LEIPZIG
http://digital.slub-dresden.de/id469811382/79
gefördert von der Deutschen Forschungsgemeinschaft DFG

bel = le che vil Sanguehanelle vene che vil Sanguehanelle ve = = = = =

SLUB
Wir führen Wissen.
http://digital.slub-dresden.de/id469811382/80
UNIVERSITÄTS BIBLIOTHEK LEIPZIG
gefördert von der Deutschen Forschungsgemeinschaft DFG

= = = taun no = = bil cor un

no = bil cor

SLUB
Wir führen Wissen.
http://digital.slub-dresden.de/id469811382/81
UNIVERSITÄTS BIBLIOTHEK LEIPZIG
gefördert von der Deutschen Forschungsgemeinschaft DFG

Se lo sdegno delle stelle delle

stelle tollerar meglio non sa= i tollerar meglio non sa= i arros= sir troppo fa=

SLUB
Wir führen Wissen.
http://digital.slub-dresden.de/id469811382/82
UNIVERSITÄTS BIBLIOTHEK LEIPZIG
gefördert von der Deutschen Forschungsgemeinschaft DFG

rai arros= sir troppo farai e lo Sposo e lo Sposo e il genitor arros=

sir troppo farai, e lo sposo e il genitor =

SLUB Wir führen Wissen. http://digital.slub-dresden.de/id469811382/83 UNIVERSITÄTS BIBLIOTHEK LEIPZIG gefördert von der Deutschen Forschungsgemeinschaft DFG

e il ge = = ni = tor

e il ge = = nitor

SLUB
Wir führen Wissen.
http://digital.slub-dresden.de/id469811382/84
UNIVERSITÄTS BIBLIOTHEK LEIPZIG
gefördert von der Deutschen Forschungsgemeinschaft DFG

Al Segno.

Scena VI

Cesare, Emilia, e Fulvio

Ces: tu taci Emilia? in quel silenzio io spero un principio di

Em: calma. T'inganni. allorch'io taccio medito le svendette. E non ti

Ful: plachi d'un vincitor sì generoso a fronte? Em: io placarmi! anzi

SLUB Wir führen Wissen. http://digital.slub-dresden.de/id469811382/85 UNIVERSITÄTS BIBLIOTHEK LEIPZIG gefördert von der Deutschen Forschungsgemeinschaft DFG

Sempre in faccia a lui, se fosse ancor di mille squadre cinto, dirò, che

l'odio, e che lo voglio estinto

Aria di Cesare

Violini

pp:

pp:

Larghetto

pp: Col Basso

Nell' ardire ch'il seno t'accende co: sì bello lo sdegno ti rende così

pp:

SLUB Wir führen Wissen.
UNIVERSITÄTS BIBLIOTHEK LEIPZIG
http://digital.slub-dresden.de/id469811382/86
gefördert von der Deutschen Forschungsgemeinschaft DFG

bello lo sdegno ti rende chi in un punto mi desti nel petto me=ra=viglia ris=

petto e pie=tà — me=ra=vi=glia rispetto — e pietà

SLUB Wir führen Wissen. http://digital.slub-dresden.de/id469811382/87 UNIVERSITÄTS BIBLIOTHEK LEIPZIG gefördert von der Deutschen Forschungsgemeinschaft DFG

nell' ar=

Col Basso

=di re ch'il seno t'accen=de così bello lo sdegno ti rende così

SLUB Wir führen Wissen.
UNIVERSITÄTS BIBLIOTHEK LEIPZIG
http://digital.slub-dresden.de/id469811382/88
gefördert von der Deutschen Forschungsgemeinschaft DFG

bello lo sdegno ti rende ch'in un punto mi desti nel pet= to mera= viglia ris=

petto e pietà

rispetto e pietà

SLUB Wir führen Wissen. http://digital.slub-dresden.de/id469811382/89 UNIVERSITÄTS BIBLIOTHEK LEIPZIG gefördert von der Deutschen Forschungsgemeinschaft DFG

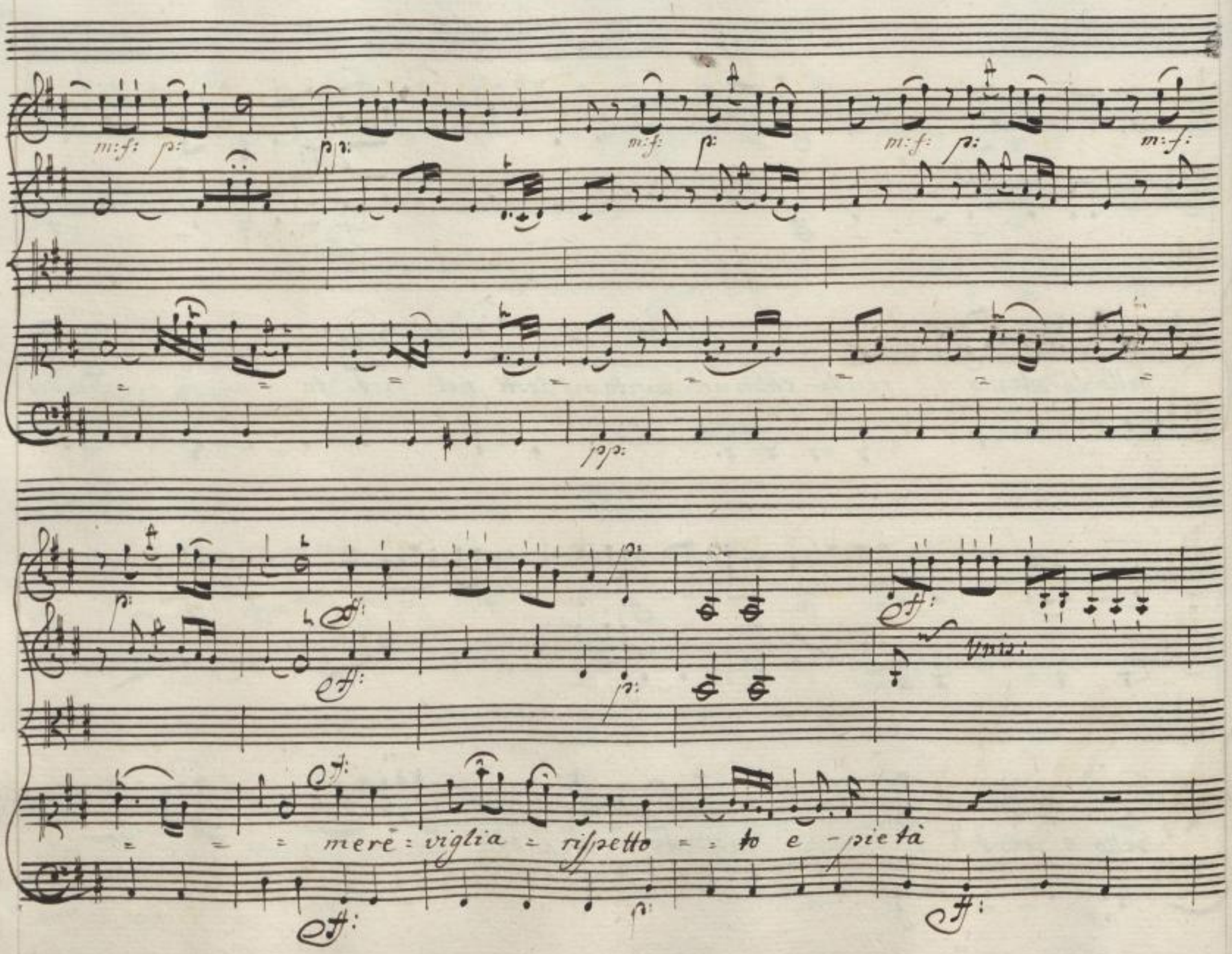

SLUB
Wir führen Wissen.
UNIVERSITÄTS BIBLIOTHEK LEIPZIG
http://digital.slub-dresden.de/id469811382/90
gefördert von der Deutschen Forschungsgemeinschaft DFG

tutti

ff:

rispet - to e pietà

SLUB
Wir führen Wissen.
http://digital.slub-dresden.de/id469811382/91
UNIVERSITÄTS BIBLIOTHEK LEIPZIG
gefördert von der Deutschen Forschungsgemeinschaft DFG

Andantino Spicato Col Basso

Tu m'insegni con quanta costan = za si con = trasti alla Sorte inu =

mana Si contrasti alla Sorte inu = mana e che sono adun'alma ro =

SLUB Wir führen Wissen.
http://digital.slub-dresden.de/id469811382/92
UNIVERSITÄTS BIBLIOTHEK LEIPZIG
gefördert von der Deutschen Forschungsgemeinschaft DFG

mana nomi ingnoti timore e vil= tà nomi ingnoti timore e vil=

tà e che sono ad'un'alma ro= mana nomi ingno – – ti ti =

SLUB Wir führen Wissen. http://digital.slub-dresden.de/id469811382/93 UNIVERSITÄTS BIBLIOTHEK LEIPZIG gefördert von der Deutschen Forschungsgemeinschaft DFG

Come prima

Unis.

more e viltà - ti = more e vil = tà — ti = mo = re è — viltà

SLUB Wir führen Wissen.
http://digital.slub-dresden.de/id469811382/94
UNIVERSITÄTS BIBLIOTHEK LEIPZIG
gefördert von der Deutschen Forschungsgemeinschaft DFG

Scena VII

Emilia, e Fulvio.

Emi: quanto da te diverso io ti riveggo, o Fulvio: e che ti rese di

Ful: Cesare seguace, a me nemico? Allor ch'io servo a Roma, non

Son nemico a te. troppo ho nell' alma de' pregi tuoi la bella imago im:

Emi: pressa. Mal si accordano insieme di Cesare l'amico, e l'amante di Emilia; o lui difendi, o vendica il mio sposo: a questo

SLUB Wir führen Wissen. http://digital.slub-dresden.de/id469811382/95 UNIVERSITÄTS BIBLIOTHEK LEIPZIG gefördert von der Deutschen Forschungsgemeinschaft DFG

Ful:

prezzo ti permetto, che m'ami (Ah che mi chiede! si lusinghi.)

Em: Ful: Em:

che pensi Penso, che non dov= resti dubitar di mia fè Dunque sa:

Ful:

rai ministro del mio sdegno? Un tuo comando prova ne faccia

Ful:

Em: Ful:

Io voglio Cesare e= stinto. or posso di te fidarmi? ognaltra man sa:

Em:

rebbe men fida della mia. questo per ora da te mi basta. i=

Ful:

nosservati altrove i mezzi a vendicarmi sceglier potremo Intanto po:

SLUB Wir führen Wissen. http://digital.slub-dresden.de/id469811382/96 UNIVERSITÄTS BIBLIOTHEK LEIPZIG gefördert von der Deutschen Forschungsgemeinschaft DFG

Emi:

trò spiegarti almeno tutti gli affetti miei. non è ancor tempo, che tu

parti d'amore e ch'io t'a=scolti. pria si adempia il disegno e allor più

l'ieta forse ti ascolterò. qual mai può darti speranza un infeli=

ce cinta di bruno amanto, con l'odio in petto, e sulle ci=

glia il pi= anto

Segue Aria

di

Tullio

Oboe

Soli

Soli

a mezza voce.

Violini

Andante affetuoso

Vns.

1/2

Soli

Soli

Soli

Soli

SLUB
Wir führen Wissen.
http://digital.slub-dresden.de/id469811382/98
UNIVERSITÄTS BIBLIOTHEK LEIPZIG
gefördert von der Deutschen Forschungsgemeinschaft DFG

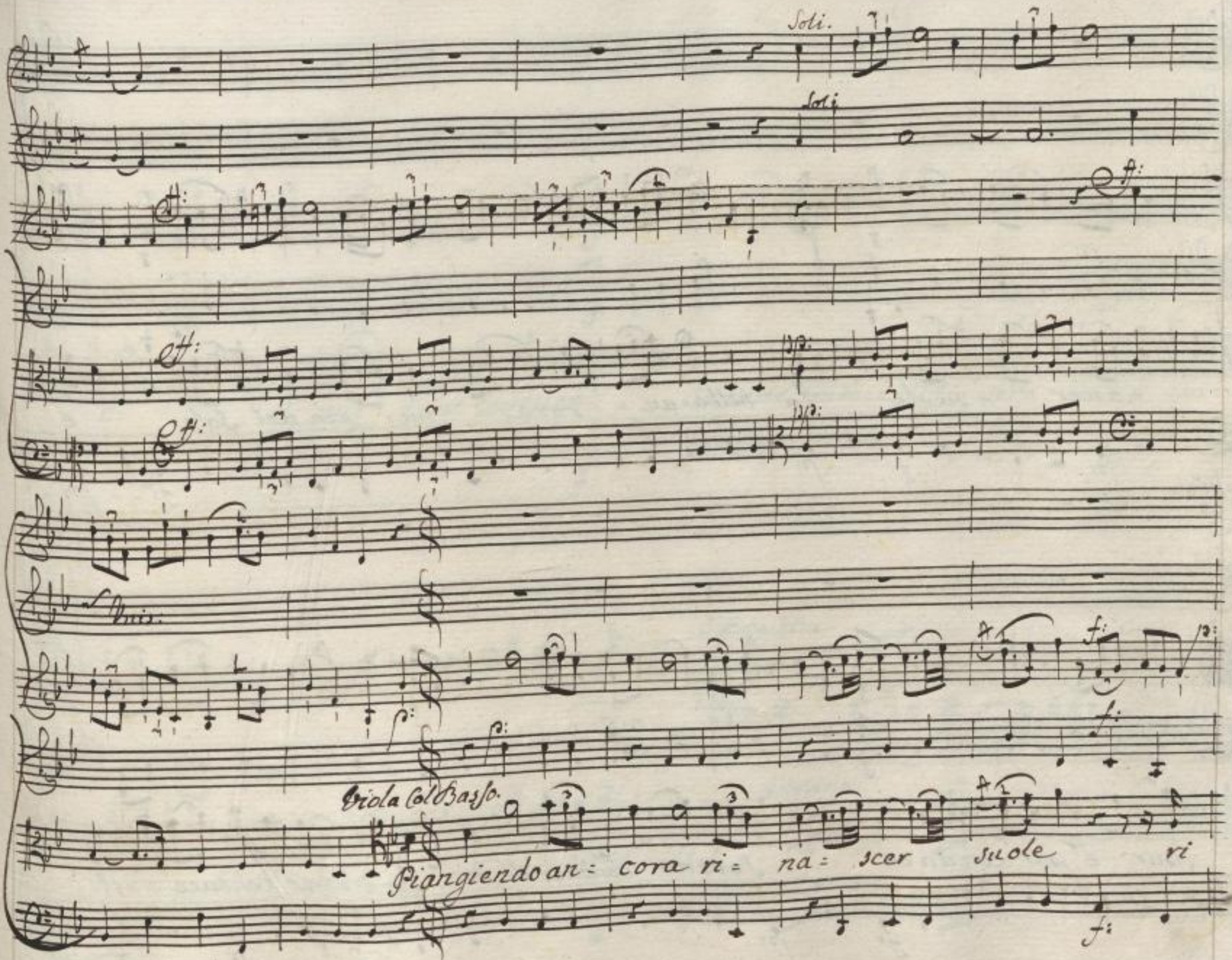

SLUB
Wir führen Wissen.
UNIVERSITÄTS BIBLIOTHEK LEIPZIG
http://digital.slub-dresden.de/id469811382/99
gefördert von der Deutschen Forschungsgemeinschaft DFG

nascer suole la bella au = rora - nu = zia del Sole e

pur e pur conduce Sereno conduce il di = sere = no conduce il

SLUB Wir führen Wissen.
http://digital.slub-dresden.de/id469811382/100
UNIVERSITÄTS BIBLIOTHEK LEIPZIG
gefördert von der Deutschen Forschungsgemeinschaft DFG

di e pur e pur conduce Sereno conduce il di sere — no con=

al ottava alta

Tutti

Alto viola

duce il di sere = no conduce il di

SLUB Wir führen Wissen. http://digital.slub-dresden.de/id469811382/101 UNIVERSITÄTS BIBLIOTHEK LEIPZIG gefördert von der Deutschen Forschungsgemeinschaft DFG

Come sta

Viola col Basso.

Piangen: do anco =

= ra ri: na = scer suole la bella auro = = ra nunzia del

SLUB Wir führen Wissen.
http://digital.slub-dresden.de/id469811382/102
UNIVERSITÄTS BIBLIOTHEK LEIPZIG
gefördert von der Deutschen Forschungsgemeinschaft DFG

So = le nun = zia del So = le e pur e pur condu = ce = se

= rena serenoil di sere = no sere = noil di la bella — au =

SLUB Wir führen Wissen.
http://digital.slub-dresden.de/id469811382/103
UNIVERSITÄTS BIBLIOTHEK LEIPZIG
gefördert von der Deutschen Forschungsgemeinschaft DFG

ro= ra nunzia del sole e pur conduce se= reno il

di sere =

SLUB Wir führen Wissen.
http://digital.slub-dresden.de/id469811382/104
UNIVERSITÄTS BIBLIOTHEK LEIPZIG
gefördert von der Deutschen Forschungsgemeinschaft DFG

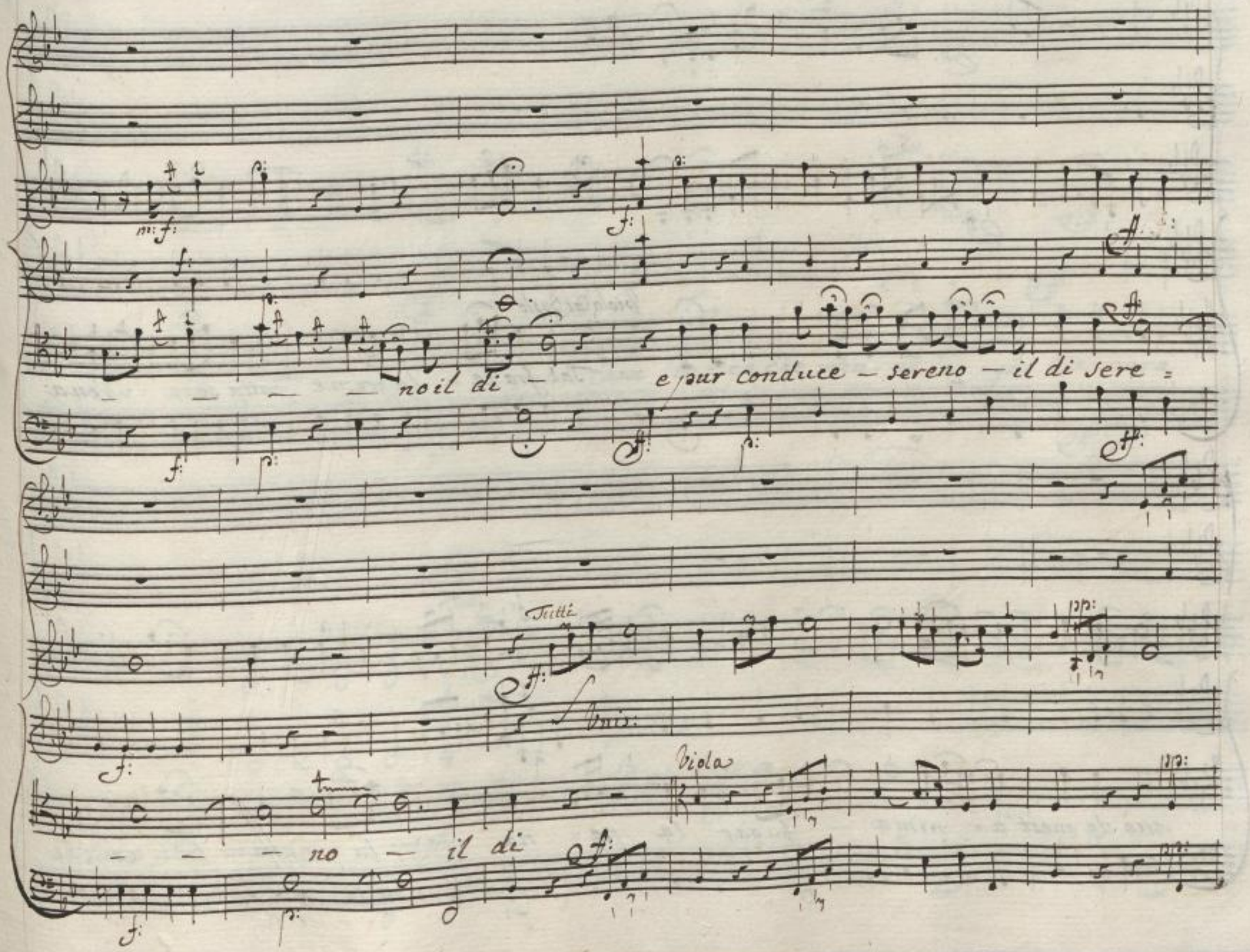

SLUB
Wir führen Wissen.
UNIVERSITÄTS BIBLIOTHEK LEIPZIG
http://digital.slub-dresden.de/id469811382/105
gefördert von der Deutschen Forschungsgemeinschaft DFG

Viola Col Basso

Tal frà le - lagrime fatta se - rena

può da quest'a - nima — fugar la pe - na la cara lu - ce che

SLUB Wir führen Wissen.
http://digital.slub-dresden.de/id469811382/106
UNIVERSITÄTS BIBLIOTHEK LEIPZIG
gefördert von der Deutschen Forschungsgemeinschaft DFG

m'in = va = = ghi la cara luce che m'in = va = ghi la cara

Tutti

luce che m'in = = vaghi

Viola col Basso

SLUB Wir führen Wissen.
http://digital.slub-dresden.de/id469811382/107
UNIVERSITÄTS BIBLIOTHEK LEIPZIG
gefördert von der Deutschen Forschungsgemeinschaft DFG

Pian=

Da Capo
al
Segno.

Scena VIII

Emilia Sola.

Se gli altrui folli amori ascolto, e soffro, e s'io respiro an=

cor dopo il tuo fato per=dona, o sposo amato, per=dona: a veder=

SLUB Wir führen Wissen.
http://digital.slub-dresden.de/id469811382/108
UNIVERSITÄTS BIBLIOTHEK LEIPZIG
gefördert von der Deutschen Forschungsgemeinschaft DFG

carmi non mi restano altr'armi. A te gli affetti tutti do- nai per te li

serbo e quando termini il viver mio, saranno ancora al primo nodo av-

vinti, s'è ver, ch' oltre la tomba amān gli estinti.

Segue Aria

di

Emilia.

SLUB Wir führen Wissen. http://digital.slub-dresden.de/id469811382/109 UNIVERSITÄTS BIBLIOTHEK LEIPZIG gefördert von der Deutschen Forschungsgemeinschaft DFG

Violino 1mo

Violino 2do:

Violino 1mo è
secondo Ripieno

Andante.

SLUB
Wir führen Wissen.
http://digital.slub-dresden.de/id469811382/110
UNIVERSITÄTS BIBLIOTHEK LEIPZIG
gefördert von der Deutschen Forschungsgemeinschaft DFG

O nel sen di qual = che stel = la o sul

SLUB
Wir führen Wissen.
http://digital.slub-dresden.de/id469811382/111
UNIVERSITÄTS BIBLIOTHEK LEIPZIG
gefördert von der Deutschen Forschungsgemeinschaft DFG

margi = = ne — di le = te o sul margi = — ne di

le = te se m'at = tendi anima bel = la non sde =

SLUB Wir führen Wissen.
http://digital.slub-dresden.de/id469811382/112
UNIVERSITÄTS BIBLIOTHEK LEIPZIG
gefördert von der Deutschen Forschungsgemeinschaft DFG

= gnar = — — ti non sdegnar = ti anch'io ver

= rò anch'io ver = rò non sdegnar =

SLUB Wir führen Wissen.
http://digital.slub-dresden.de/id469811382/113
UNIVERSITÄTS BIBLIOTHEK LEIPZIG
gefördert von der Deutschen Forschungsgemeinschaft DFG

Tutt:

ti anch' io — — — ver = rò

SLUB Wir führen Wissen.
http://digital.slub-dresden.de/id469811382/114
UNIVERSITÄTS BIBLIOTHEK LEIPZIG
gefördert von der Deutschen Forschungsgemeinschaft DFG

SLUB
Wir führen Wissen.
http://digital.slub-dresden.de/id469811382/115
UNIVERSITÄTS BIBLIOTHEK LEIPZIG
gefördert von der Deutschen Forschungsgemeinschaft DFG

nel sen di qual = che stel = la o sul — margi = ne

— di le = te se — m'at = tendi a = ni - ma bella non

SLUB
Wir führen Wissen.
http://digital.slub-dresden.de/id469811382/116
UNIVERSITÄTS BIBLIOTHEK LEIPZIG
gefördert von der Deutschen Forschungsgemeinschaft DFG

sde = gnar — — — — ti — non sde = gnar =

— — — ti anch'io ver = rò — anch'io ver =

SLUB
Wir führen Wissen.
http://digital.slub-dresden.de/id469811382/117
UNIVERSITÄTS BIBLIOTHEK LEIPZIG
gefördert von der Deutschen Forschungsgemeinschaft DFG

rò non sdegnar = ti an = ch'io ver =

SLUB Wir führen Wissen.
http://digital.slub-dresden.de/id469811382/118
UNIVERSITÄTS BIBLIOTHEK LEIPZIG
gefördert von der Deutschen Forschungsgemeinschaft DFG

= rò non sde = gnarti anch' io ver = rò — —

— anch' io — — — verrò

SLUB
Wir führen Wissen.
http://digital.slub-dresden.de/id469811382/119
UNIVERSITÄTS BIBLIOTHEK LEIPZIG
gefördert von der Deutschen Forschungsgemeinschaft DFG

SLUB
Wir führen Wissen.
http://digital.slub-dresden.de/id469811382/120
UNIVERSITÄTS BIBLIOTHEK LEIPZIG
gefördert von der Deutschen Forschungsgemeinschaft DFG

Col Basso

Andantino affettuoso

Si — ver: rò ma voglio pri: a che prece = da all ombra - mi = a

Col Basso

All:

L'ombra rea di quel ti = ranno che a tuo dañoil mondo armò —

SLUB Wir führen Wissen.
http://digital.slub-dresden.de/id469811382/121
UNIVERSITÄTS BIBLIOTHEK LEIPZIG
gefördert von der Deutschen Forschungsgemeinschaft DFG

affettuoso è piano assaj

– il mondo armò – – ma voglio pria che pre= ceda all ombra mia

f: Allegro assaj

allegro assaj

f: all°: assaj

che pre ceda all'ombra mia l'ombra red di quel ti = raño di quel ti = raño che a tuo

f:

SLUB Wir führen Wissen.
http://digital.slub-dresden.de/id469811382/122
UNIVERSITÄTS BIBLIOTHEK LEIPZIG
gefördert von der Deutschen Forschungsgemeinschaft DFG

Col Basso

danno il mondo armò

il mondo armò

SLUB
Wir führen Wissen.
http://digital.slub-dresden.de/id469811382/123
UNIVERSITÄTS BIBLIOTHEK LEIPZIG
gefördert von der Deutschen Forschungsgemeinschaft DFG

Scena IX

Fabriche in parte rovinate vicino al Soggiorno di Catone

Cesare, e Fulvio.

Ces:

Giunse dunque a tentarti d'infedel= tade Emilia! e tanto

SLUB Wir führen Wissen.
http://digital.slub-dresden.de/id469811382/124
UNIVERSITÄTS BIBLIOTHEK LEIPZIG
gefördert von der Deutschen Forschungsgemeinschaft DFG

Ful:

Spera dall'amor tuo? Si, ma per quanto io l'ami, amo più la mia gloria.

Infido a te mi finsi per sicurezza tua, così pa: lesi saranno i

Ces:

suoi disegni. A Fulvio amico tutto fido me stesso: or mentre io

Ful:

vado il campo a riveder qui resta, e siegui il suo cuore a scoprir tu

Ces:

parti Jo deggio preve: nire i tumulti, che la tardanza

Ful:

mia destar po: trebbe

Ces:

E Catone? A lui vanne, e l'assi:

SLUB Wir führen Wissen. http://digital.slub-dresden.de/id469811382/125 UNIVERSITÄTS BIBLIOTHEK LEIPZIG gefördert von der Deutschen Forschungsgemeinschaft DFG

Cura, che pria che giunga a mezzo il corso il giorno a lui farò ritorno

Ful:

Andrò, ma veggio Marzia, che viene. Ces: In libertà mi lascia

un momento con lei, fin'ora in: vano la ricercai; t'è noto....

Ful:

Jo so, che l'ami, so che t'adora anch'ella, e so per prova qual pia-

cer si ri: trova dopo lunga stagion nel dolce istante, che ri:

vede il suobene un fido a: mante

SLUB Wir führen Wissen.
http://digital.slub-dresden.de/id469811382/126
UNIVERSITÄTS BIBLIOTHEK LEIPZIG
gefördert von der Deutschen Forschungsgemeinschaft DFG

Scena X

Marzia, e Cesare

Ces:

Pur ti riveggo, o Marzia. agli occhi miei appena il credo, e

temo, che per costume a figurati av= vezzo mi lusinghi il pensiero;

oh quante volte fra l'armi e le vi= cende, in cui m'avvolse l'in cos=

tante fortuna, a te pen= sai. E tu spargesti mai un sospi=

ro per me? ramenti ancora la nostra fiamma? al par di tua bel=

SLUB Wir führen Wissen. http://digital.slub-dresden.de/id469811382/127 UNIVERSITÄTS BIBLIOTHEK LEIPZIG gefördert von der Deutschen Forschungsgemeinschaft DFG

Lezza crebbe il tuo amore, o pur scemo? qual parte anno gli affetti miei

negli affetti di Mar=zia? Mar: E tu chi sei Ces: chi sono! e

qual richiesta! e scherzo! e sogno! così tu dipen=siero o co=

si di sembianza io mi cangiai! Non mi ravvisi Mar: Jo non ti vidi

mai. Ces: Cesare non vedesti? Cesare non ravvisi?

quello che tanto amasti, quello a cui tu giurasti per volger d'anni,

SLUB Wir führen Wissen. http://digital.slub-dresden.de/id469811382/128 UNIVERSITÄTS BIBLIOTHEK LEIPZIG gefördert von der Deutschen Forschungsgemeinschaft DFG

Mar.

o per destin ru= bello di non essergli in= fida e tu sei

quello ! No, tu quello non sei n'usurpi il nome. un cesare ado=

rai nol niego ed era della Patria il sosdegno l'onor del campi=

doglio, il terror de'ne= mici, la de li= zia di Roma del Mondo in=

tier dolce speranza e mia questo cesare a= mai questo mi

piacque pria che l'avesse il ciel da me di= viso. questo Cesare tomi

SLUB Wir führen Wissen. http://digital.slub-dresden.de/id469811382/129 UNIVERSITÄTS BIBLIOTHEK LEIPZIG gefördert von der Deutschen Forschungsgemeinschaft DFG

Ces:

e lo ravviso. Sempre l'istesso io sono e se al tuo sguardo più non

sembro l'is= tesso, o pria l'amore o t'inganna or lo sdegno. all'

armi all' ire mi spinse a mio di= spetto più che la scelta

mia l'invi= dia altrui. Combat= tei per di= fesa a te dovevo

con= ser= var questa vita; e se pugnando scorsi poi vinci=

tor di regno in Regno, sperai farmi così di te più degno. Molto

Mar:

SLUB Wir führen Wissen. http://digital.slub-dresden.de/id469811382/130 UNIVERSITÄTS BIBLIOTHEK LEIPZIG gefördert von der Deutschen Forschungsgemeinschaft DFG

ti deggio in ver: Se ingiusta offesi il tuo cor gene=roso a me perdona. Io

semplice fin' ora sempre ge=dei, che si facesse guerra solamen=

=te a ne=mici, e non spiegai come pegni amo=rosi i tuoi furori.

Main avvenir l'af=fetto d'un grande Cesare, che viva inamo=rato, co=

Ces:

noscerò co=sì barbaro, in=grato. che far di più do=

vrei. Supplice io stesso vengo a chiedervi pace quando pio=

SLUB Wir führen Wissen. http://digital.slub-dresden.de/id469811382/131 UNIVERSITÄTS BIBLIOTHEK LEIPZIG gefördert von der Deutschen Forschungsgemeinschaft DFG

Mar:

trei... tu sai... so, che con l'armi pero la chiedi. Ces: e disar=

Mar:

mato all' ira de' nemici ho da espormi? Eh di, che il soloim=

paccio al tuo di= segno è il Padre mio. Di che lo brami estinto,

e che non soffri nel mondo che vin= cesti, che sol Catone a

Ces:

soggiogar ti resti. or m'ascolta e per= dona un sin=

cero par= lar. quanto me stesso io t'amo è ver; ma la bel=

SLUB Wir führen Wissen. http://digital.slub-dresden.de/id469811382/132 UNIVERSITÄTS BIBLIOTHEK LEIPZIG gefördert von der Deutschen Forschungsgemeinschaft DFG

tà del volto non fu che mi legò: Catone a=Doro nel sen di Marzia
il tuo bel core ammiro come parte del suo: già più mi
trasse l'ami= cizia per lui, che il nostro amore; e se (lascia,
ch'io posa dirti ancor più) se m'imponesse un Nume di
perdere un di voi morir d'affanno nella scelta po= trei ma (a=
tone, e non Marzia io salverei Mar: Ecco il cesare mio.

SLUB Wir führen Wissen. http://digital.slub-dresden.de/id469811382/133 UNIVERSITÄTS BIBLIOTHEK LEIPZIG gefördert von der Deutschen Forschungsgemeinschaft DFG

Comincio adesso a ravvisarlo in te. così mi piaci, così m'inamo-

rasti ama Catone, io non ne son gelosa; un tal ri-

vale se di: vide il tuo core più degno sei, ch'io ti

Converti a: more

Segue Aria

di Marzia

Soli

Oboe

Violini

Tutti

Viola

Tempo Grazioso

Violoncello Solo.

Soli

Soli

Tutti

Viol°: solo.

SLUB Wir führen Wissen.
http://digital.slub-dresden.de/id469811382/135
UNIVERSITÄTS BIBLIOTHEK LEIPZIG
gefördert von der Deutschen Forschungsgemeinschaft DFG

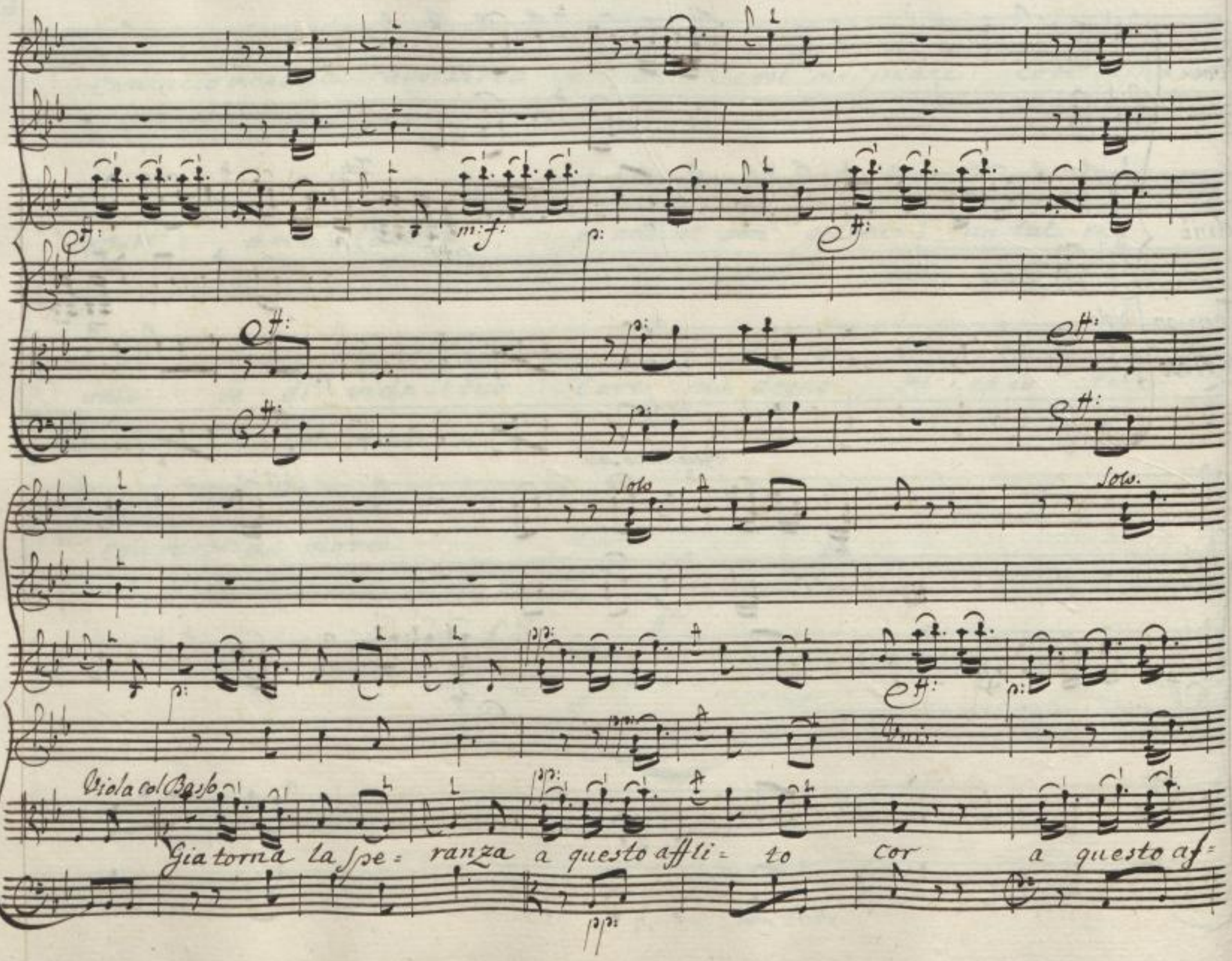

SLUB
Wir führen Wissen.
UNIVERSITÄTS BIBLIOTHEK LEIPZIG
http://digital.slub-dresden.de/id469811382/136
gefördert von der Deutschen Forschungsgemeinschaft DFG

voix:

fli= to cor ogni pia= cere a= vanza si fortu= nato amor

ogni pia= cere piacere avan= za si fortu= na= to a= mor

SLUB Wir führen Wissen.
http://digital.slub-dresden.de/id469811382/137
UNIVERSITÄTS BIBLIOTHEK LEIPZIG
gefördert von der Deutschen Forschungsgemeinschaft DFG

si fortu = na = to amor si — fortu = — na = — — — to a =

Tutti

mor si for = tu = na = to amor

viola.

SLUB
Wir führen Wissen.
http://digital.slub-dresden.de/id469811382/138
UNIVERSITÄTS BIBLIOTHEK LEIPZIG
gefördert von der Deutschen Forschungsgemeinschaft DFG

Solo

Viola col Basso

Già torna la speran: za a questo af=

flitto cor a questo afflitto cor ogni piace= re avanza

SLUB Wir führen Wissen.
http://digital.slub-dresden.de/id469811382/139
UNIVERSITÄTS BIBLIOTHEK LEIPZIG
gefördert von der Deutschen Forschungsgemeinschaft DFG

Soli

Solo

Solo

ogni pia= cere avan= za si fortu= nato amor ogni pia= cere

piacere avan= za si fortu= nato si fortu= nato amor si fortu=

SLUB Wir führen Wissen.
http://digital.slub-dresden.de/id469811382/140
UNIVERSITÄTS BIBLIOTHEK LEIPZIG
gefördert von der Deutschen Forschungsgemeinschaft DFG

=na

to si fortuna= to si fortunato amor si

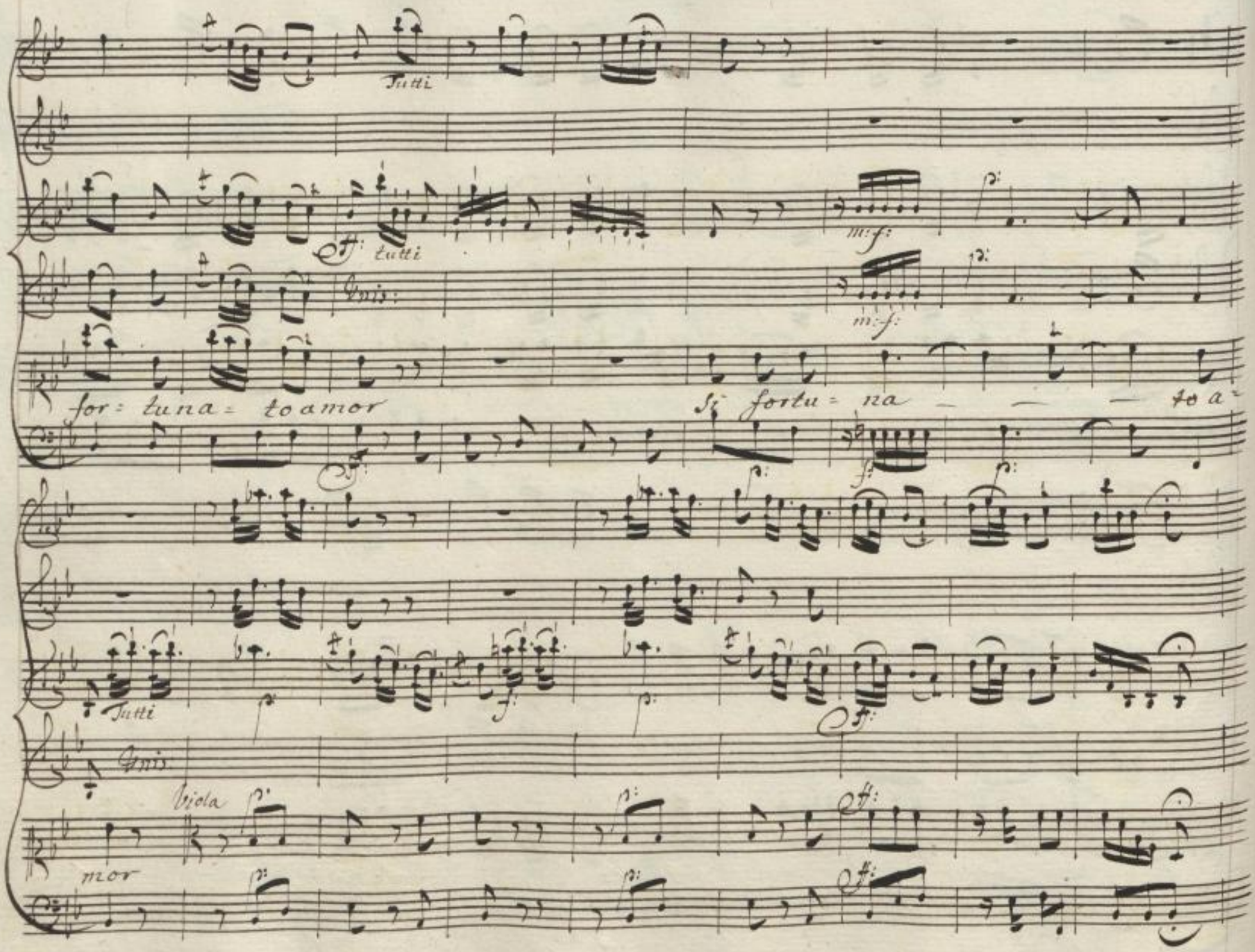

SLUB
Wir führen Wissen.
UNIVERSITÄTS BIBLIOTHEK LEIPZIG
http://digital.slub-dresden.de/id469811382/142
gefördert von der Deutschen Forschungsgemeinschaft DFG

Cesare solo a= mai col più co= stan= te ar dor la fè che gli ser=

= bai che gli ser= bai sa= rà la stessa o= gnor la fè che

SLUB Wir führen Wissen. http://digital.slub-dresden.de/id469811382/143 UNIVERSITÄTS BIBLIOTHEK LEIPZIG gefördert von der Deutschen Forschungsgemeinschaft DFG

gli ser= bai sarà la stessa o= gnor sarà la stessa — —

Viola.

— o= gnor

SLUB Wir führen Wissen.
http://digital.slub-dresden.de/id469811382/144
UNIVERSITÄTS BIBLIOTHEK LEIPZIG
gefördert von der Deutschen Forschungsgemeinschaft DFG

Da Capo
al
Segno

Scena XI

Cesare Solo.

Questa è troppa vittoria . ah mal da tanta gene = rosa virtu = de
io mi di = fendo. Marzia il rassi = curi pensoal di lei ri =

SLUB
Wir führen Wissen.
http://digital.slub-dresden.de/id469811382/145
UNIVERSITÄTS BIBLIOTHEK LEIPZIG
gefördert von der Deutschen Forschungsgemeinschaft DFG

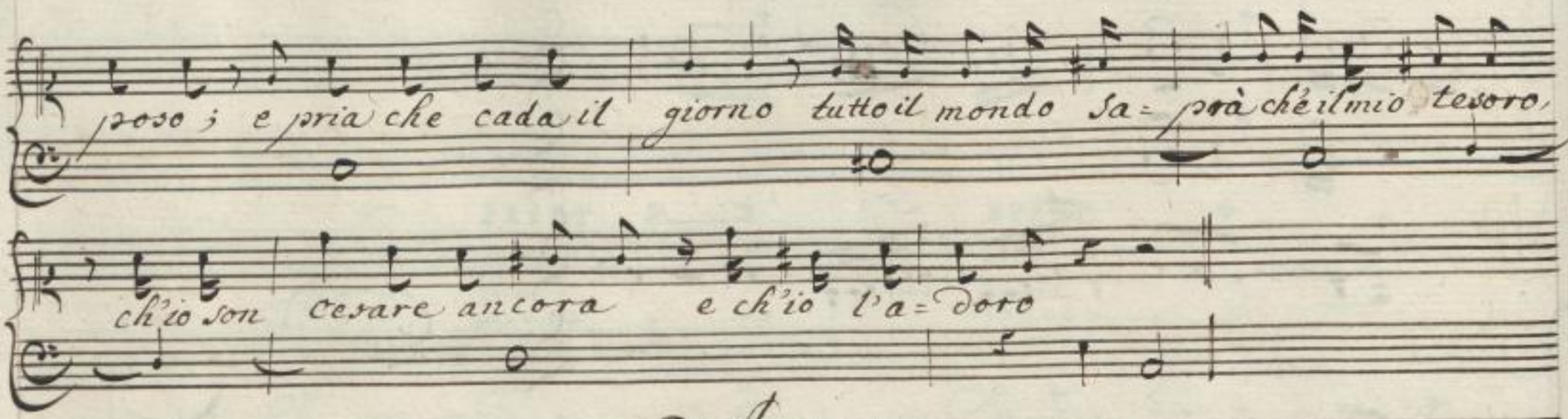

Aria

di

Cesare.

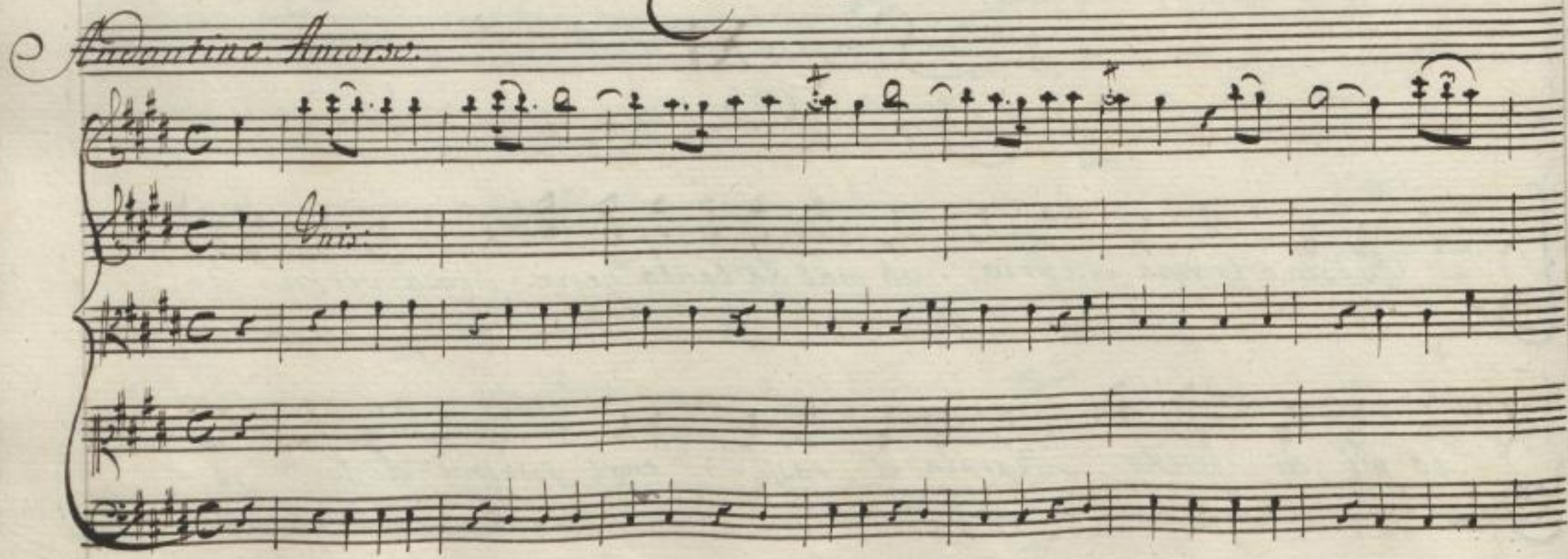

SLUB
Wir führen Wissen.
http://digital.slub-dresden.de/id469811382/146
UNIVERSITÄTS BIBLIOTHEK LEIPZIG
gefördert von der Deutschen Forschungsgemeinschaft DFG

Col Basso

chi un dolce amor condanna veg-

SLUB
Wir führen Wissen.
http://digital.slub-dresden.de/id469811382/147
UNIVERSITÄTS BIBLIOTHEK LEIPZIG
gefördert von der Deutschen Forschungsgemeinschaft DFG

ga la mia ne= mica veg= ga la mia nemica l'ascol= ti e poi e

poi mi di– ca L'as= colti e poi mi di= ca sè debbolezza amor sè debbo=

SLUB Wir führen Wissen.
UNIVERSITÄTS BIBLIOTHEK LEIPZIG
http://digital.slub-dresden.de/id469811382/148
gefördert von der Deutschen Forschungsgemeinschaft DFG

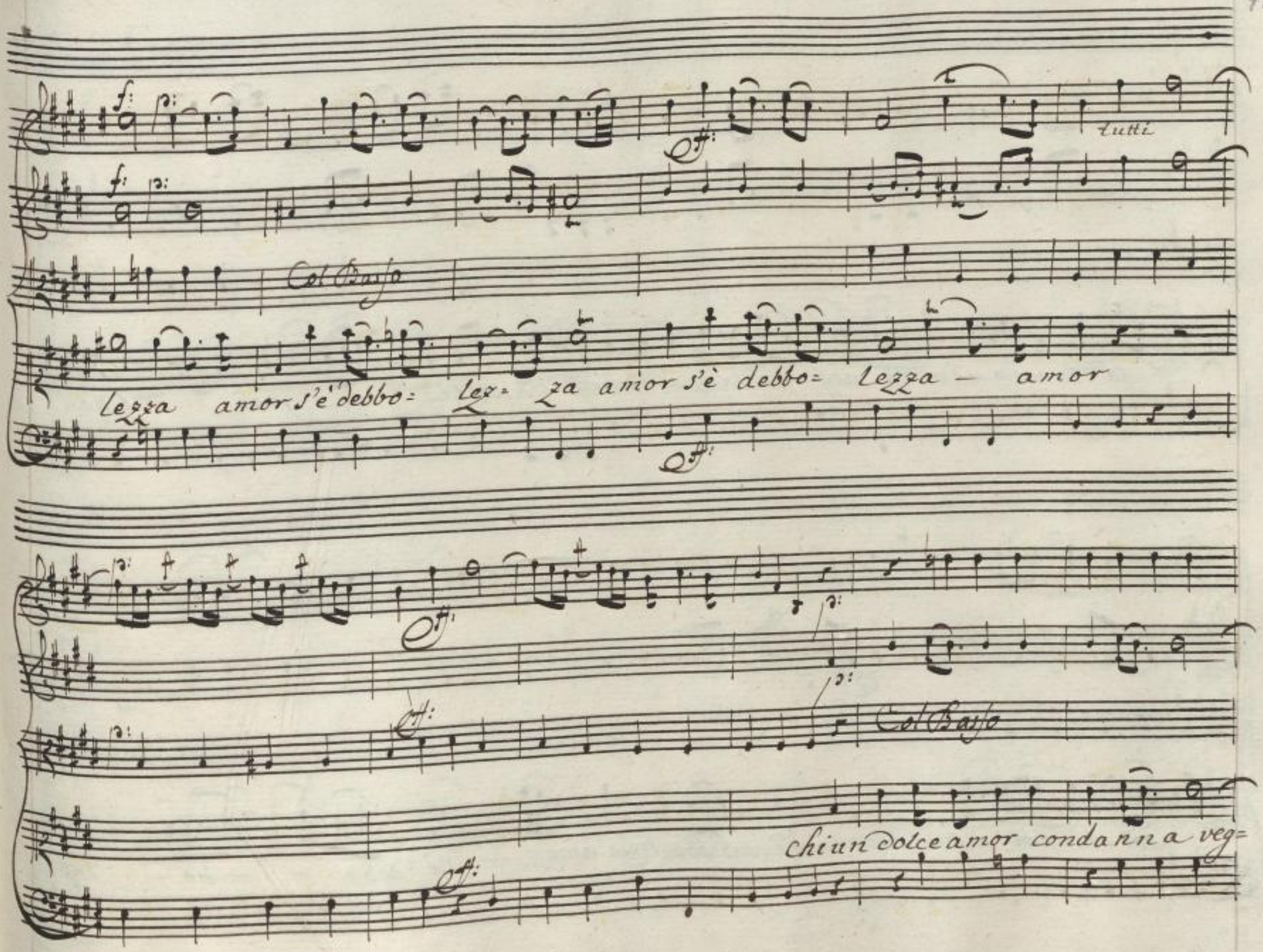

SLUB
Wir führen Wissen.
UNIVERSITÄTS BIBLIOTHEK LEIPZIG
http://digital.slub-dresden.de/id469811382/149
gefördert von der Deutschen Forschungsgemeinschaft DFG

– ga la mia nemica veg= ga la mia nemica l'ascolti e poi l'as=

Col Basso

=col=tie poi mi dica s'è debbo-lezza amor — s'è deb- — — bo- lez=

SLUB Wir führen Wissen.
http://digital.slub-dresden.de/id469811382/150
UNIVERSITÄTS BIBLIOTHEK LEIPZIG
gefördert von der Deutschen Forschungsgemeinschaft DFG

za a — mor S'è debbolezza amor S'è debbolez —

Col Basso

SLUB Wir führen Wissen.
http://digital.slub-dresden.de/id469811382/151
UNIVERSITÄTS BIBLIOTHEK LEIPZIG
gefördert von der Deutschen Forschungsgemeinschaft DFG

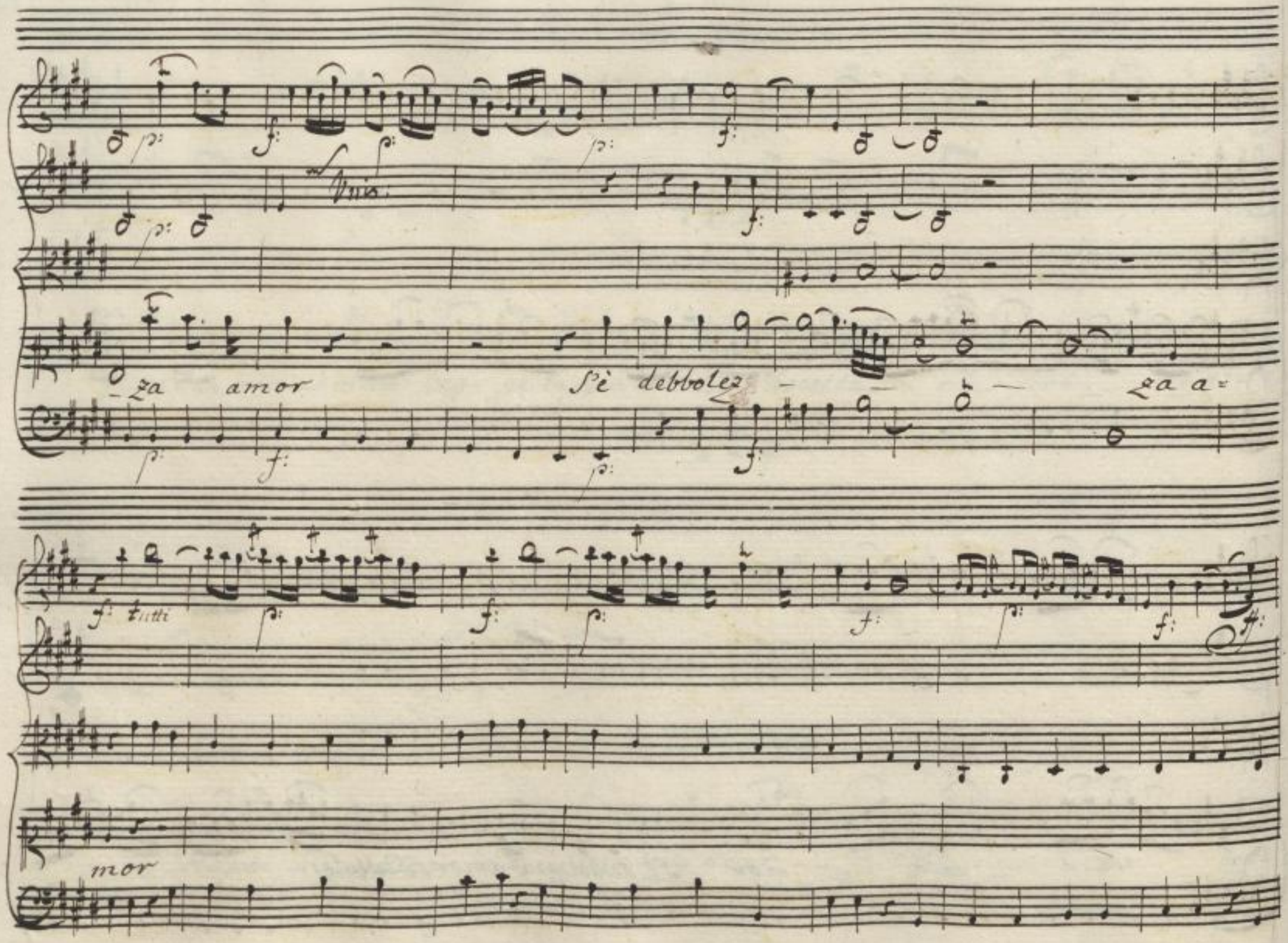

SLUB
Wir führen Wissen.
UNIVERSITÄTS BIBLIOTHEK LEIPZIG
http://digital.slub-dresden.de/id469811382/152
gefördert von der Deutschen Forschungsgemeinschaft DFG

Andantino

Quando quando dà si bel fonte derivano gli af=

Col Basso

fetti de= rivano gli affetti

vi son gl'eroi soggetti vi son gl'eroi sog=

SLUB Wir führen Wissen. http://digital.slub-dresden.de/id469811382/153 UNIVERSITÄTS BIBLIOTHEK LEIPZIG gefördert von der Deutschen Forschungsgemeinschaft DFG

Col Basso

getti a - manoi numi ancor i numi ancor

quando vi son gl'affetti a -

mano i numi ancor i numi i numi ancor amanoi numi ancor

SLUB Wir führen Wissen.
http://digital.slub-dresden.de/id469811382/154
UNIVERSITÄTS BIBLIOTHEK LEIPZIG
gefördert von der Deutschen Forschungsgemeinschaft DFG

Da Capo
al
Segno

SLUB
Wir führen Wissen.
http://digital.slub-dresden.de/id469811382/155
UNIVERSITÄTS BIBLIOTHEK LEIPZIG
gefördert von der Deutschen Forschungsgemeinschaft DFG

Scena XII

Tempio Consecrato a Giunone, magnificamente adornato per
Le nozze di Marzia, con Ara nel mezzo, Sacerdoti, Sacrificatori,
e Giovani allievi del Tempio dell'uno, e dell'altro sesso vestiti
di bianco, inghirlandati di fiori, con torchie ardenti in mano.

Catone, Marzia, poi Arbace.

Cat: Figlia, eccoil luogo, in cui de' suoi sospiri, in cui della sua

fede Ar: bace avrà da te premioemercede. Mar: Ti par

tempo Signor.i. Cat: Marzia t'ac cheta. Attro indugio non soffre la

Mar:
Sorte tua. Ma come sol: Leci=to così, Padre, se ancora
certo non sei, che'l Principe Nu= mida venga all'ara con
Cat:
noi. Un mio fedele corse già ad affrettarlo. (Arbace infido!)
Cat: Mar: Cat:
vieni! che fai, Si= gnor Sagri Ministri una virgine il=
lustre presento all'ara conju= gale. Imploro della feconda
Giuno il ce= leste favor. Splenda serena la sua stella per

SLUB Wir führen Wissen. http://digital.slub-dresden.de/id469811382/157 UNIVERSITÄTS BIBLIOTHEK LEIPZIG gefördert von der Deutschen Forschungsgemeinschaft DFG

Mar:

noi.

Cat:

(Numi, che pena!) Più non si tardi. al=zate di sagre melo=

die le voci al Cielo. im=plori il vostro zelo alla coppia felice

il degno frutto Germe di tanti Eroi, germe che porti a ne=

mici di Roma alta ro= vina, e serbi ognor la liber=

tà la=tina

Siegue Coro.

SLUB Wir führen Wissen.
http://digital.slub-dresden.de/id469811382/158
UNIVERSITÄTS BIBLIOTHEK LEIPZIG
gefördert von der Deutschen Forschungsgemeinschaft DFG

OTO.

Corni

Flauti Traversi

Soli

Soli

Oboe

unis:

Violini

Tutti

Viola

Tempo Grazioso

Violoncello Solo.

SLUB Wir führen Wissen.
http://digital.slub-dresden.de/id469811382/159
UNIVERSITÄTS BIBLIOTHEK LEIPZIG
gefördert von der Deutschen Forschungsgemeinschaft DFG

Soli

Soli

Soli

Tutti

Dioli Tutti

Dea del ciel la gio=ja scenda à – de=star il

Dea del ciel la gi oja scenda à destar il

Dea del Ciel la gioja scenda à destar il

Dea del Ciel la gioja scenda a destar il

SLUB Wir führen Wissen.
http://digital.slub-dresden.de/id469811382/160
UNIVERSITÄTS BIBLIOTHEK LEIPZIG
gefördert von der Deutschen Forschungsgemeinschaft DFG

Soli

tutti

Soli

Tutti

Tutti

Soli

Soli

Unis.

pri= mo ardor

I= me= neo le te= de ac=

primo ardor

I me= neo le — tede ac=

primo ardor

I me= neo le tede ac=

primo ardor

I me= neo le tede ac=

tutti

SLUB
Wir führen Wissen.
UNIVERSITÄTS BIBLIOTHEK LEIPZIG
http://digital.slub-dresden.de/id469811382/161
gefördert von der Deutschen Forschungsgemeinschaft DFG

Soli

Soli

Tutti

Unis:

Soli:

cenda di - pu = ris = simo splendor

fredda -

= cenda di pu = ris = si = mo splendor

fredda -

= cenda di purissi = mo splendor

= cenda di puris = si = mo splendor

violoncello solo.

ff:

violoncello solo.

SLUB
Wir führen Wissen.
UNIVERSITÄTS BIBLIOTHEK abl LEIPZIG
http://digital.slub-dresden.de/id469811382/162
gefördert von der Deutschen Forschungsgemeinschaft DFG

Con la p.te gra atta

tutti

=tema non of= = fenda del - la sposa il saggio cor e tal - prole à lei si -

= tema non of= fenda del = la spo=sa il saggio cor e tal - prole à lei si -

e tal prole à lei si

e tal prole a lei si

SLUB Wir führen Wissen.
UNIVERSITÄTS BIBLIOTHEK abl LEIPZIG
http://digital.slub-dresden.de/id469811382/163
gefördert von der Deutschen Forschungsgemeinschaft DFG

renda che so = migli al geni = tor e tal — prole à lei si — renda che so =

renda che so = migli — al ge = nitor e tal — prole à lei si — renda che so

renda che so = migli — al ge = ni = tor e tal prole à lei si renda che so

renda che so = migli al ge = nitor e tal prole a lei si renda che so

SLUB Wir führen Wissen.
http://digital.slub-dresden.de/id469811382/164
UNIVERSITÄTS BIBLIOTHEK LEIPZIG
gefördert von der Deutschen Forschungsgemeinschaft DFG

Tutti

Tutti

Soli

Tutti

Soli

Tutti

= migli al geni = tor

= migli al ge = nitor

= migli al ge = nitor

= migli al ge = nitor

SLUB
Wir führen Wissen.
http://digital.slub-dresden.de/id469811382/165
UNIVERSITÄTS BIBLIOTHEK LEIPZIG
gefördert von der Deutschen Forschungsgemeinschaft DFG

Vns:

unis:

SLUB
Wir führen Wissen.
http://digital.slub-dresden.de/id469811382/166
UNIVERSITÄTS BIBLIOTHEK LEIPZIG
gefördert von der Deutschen Forschungsgemeinschaft DFG

Cat: ad Arb: che sopraggiunge.

Vieni, o Prence, t'affretta a compir l'imeneo. Potea più pronto donar

Arb:

quanto promisi? A sì gran dono è poco il sangue mio; ma se pur

vuoi, che si renda più grato, all'altra aurora differirlo ti piaccia

oggi si tratta grave affar co'ne=mici; e il nuovo giorno tutto al pia=

Cat:

=cer puo con la acerasi in= tero. no, già fumano l'are, son rac=

Arb: a Mar:

colti i Mi= nistri ed impor= tuna sarebbe ogni di= mora. Marzia

SLUB Wir führen Wissen. http://digital.slub-dresden.de/id469811382/167 UNIVERSITÄTS BIBLIOTHEK LEIPZIG gefördert von der Deutschen Forschungsgemeinschaft DFG

Mar: ad Arb:

che deggio far ? Nel chiedi ancora ?

Arb:

Il più Signor concedi

Cat:

e mi contendi il meno! E tanto importa a te l'indugio? oh

Arb:

Dio!.. non sai...(che pena!) ma qual freddezza è questa ! io non in=

Cat:

tendo. fosse Marzia l'audace, che si oppone a tuoi voti

Mar:

io ! Parti Arbace . No; son io che ti priego . Ah qualche ar=

Arb:

canno qui si nasconde . E i chiede... poi ricu= sa la figlia...

Cat:

SLUB Wir führen Wissen. http://digital.slub-dresden.de/id469811382/168 UNIVERSITÄTS BIBLIOTHEK LEIPZIG dbt gefördert von der Deutschen Forschungsgemeinschaft DFG

il giorno istesso, che vien Cesare a noi tanto si Cangia... si lento...

si con= fuso... io temo... Ar= bace, non ti sarrebbe già tor=

natoinmente che nascesti afri= cano? Arb: Jo da Catone

tutto sopporto e pure... Cat: E pur assai di= verso io ti cre=

dea Arb: ve= drai... Cat: vidiabbastanza, è nulla ormai piu da ve=

der m'avvanza Arb: Brami di più crudelle? Ecco adem=

SLUB Wir führen Wissen. http://digital.slub-dresden.de/id469811382/169 UNIVERSITÄTS BIBLIOTHEK LEIPZIG gefördert von der Deutschen Forschungsgemeinschaft DFG

=pito il tuo co= mando, ecco in sospetto il Padre, ed eccomi infe=

lice; altro vi resta per appa= garti? Mar: Ad ubbi= dirmi Arbace in=

cominciasti appena, e in faccia mia già ne fai sì gran pompa?

Arb: Ō ti= ran= nia!

Scena XIII

Emilia, e detti

Em: In mezzo al mio do= lore a parte anch'io son de' vostri contenti

Arb:

illu= stri sposi. Si= serba ad altro tempo gli auguri; E=

Emi:

milia è ancor sospe= so il nodo. Si cangiò di pensiero Ca=

Arb:

tone o Marzia? Eh non ha Marzia un core tanto crudele:

ella per me sospira tutta costanza, e fede; dà sguardi

Emi:

suoi, dal suo parlar si vede. Dunque il Padre mancò?

Arb: Emi: Mar:

Nè pur. chi è mai cagion di tanto indugio? Arbace il chiede.

SLUB Wir führen Wissen. http://digital.slub-dresden.de/id469811382/171 UNIVERSITÄTS BIBLIOTHEK LEIPZIG gefördert von der Deutschen Forschungsgemeinschaft DFG

Em: tu Prence! io si.

Arb: Perchè? Perchè desio maggior pro:

va d'amor: perchè ho diletto di ve: derla penar.

Em:

Mar: Marzia il soffre? che posso far? di chi ben ama è questa

Em: la dura legge. io non l'intendo, e' parmi il vostro amore

Arb: inu: si: tato, e nuovo. Anch'io poco l'in: tendo, e pur lo

provo

Siegue Aria di Arbace.

SLUB Wir führen Wissen. http://digital.slub-dresden.de/id469811382/172 UNIVERSITÄTS BIBLIOTHEK LEIPZIG gefördert von der Deutschen Forschungsgemeinschaft DFG

viola col Basso.

Ein ogni core di=

SLUB
Wir führen Wissen.
http://digital.slub-dresden.de/id469811382/173
UNIVERSITÄTS BIBLIOTHEK LEIPZIG
gefördert von der Deutschen Forschungsgemeinschaft DFG

verso diverso amo: re di: verso diverso amore chi pena

ed' ama senza sper: anza dell'incostan = za chi si com =

pia = ce questo viol guèrra quel - lo viol pa: ce quel - lo viol - pa = ce

SLUB Wir führen Wissen.
http://digital.slub-dresden.de/id469811382/174
UNIVERSITÄTS BIBLIOTHEK LEIPZIG
gefördert von der Deutschen Forschungsgemeinschaft DFG

tempo come Prima

ve fin chi brama la crudeltà — la crudel=

Tutti

Vns:

tà — la crudeltà

E in ogni core diverso diverso amore di=verso diverso a=

SLUB Wir führen Wissen.
http://digital.slub-dresden.de/id469811382/175
UNIVERSITÄTS BIBLIOTHEK LEIPZIG
gefördert von der Deutschen Forschungsgemeinschaft DFG

=more chi pe=na e d'ama senza spe=ranza dell'inco=

=stanza chi si compia=ce questo vuol guerra quello vuol pa=ce quello vuol

ado:

ado:

tempo come prima

pa = ce ve finchi brama la crudel=tà

SLUB Wir führen Wissen.
http://digital.slub-dresden.de/id469811382/176
UNIVERSITÄTS BIBLIOTHEK LEIPZIG
gefördert von der Deutschen Forschungsgemeinschaft DFG

la cru= del =

ve fin chi bra = — ma la cru — del=

SLUB
Wir führen Wissen.
http://digital.slub-dresden.de/id469811382/177
UNIVERSITÄTS BIBLIOTHEK LEIPZIG
gefördert von der Deutschen Forschungsgemeinschaft DFG

fra questi miseri — se vivo an=

chio se vivo anch' i= — o ah non deridere — l'affanno

mi = o ah non deri=dere — l'affanno mi = — o che forse merito

m:f:

SLUB Wir führen Wissen.
http://digital.slub-dresden.de/id469811382/178
UNIVERSITÄTS BIBLIOTHEK LEIPZIG
gefördert von der Deutschen Forschungsgemeinschaft DFG

la tua pietà la tua pietà che forse merito la tua pie:

Tutti

— la tua pie: tà la tua — pietà

Da Capo al Segno

Viola

SLUB Wir führen Wissen.
http://digital.slub-dresden.de/id469811382/179
UNIVERSITÄTS BIBLIOTHEK LEIPZIG
gefördert von der Deutschen Forschungsgemeinschaft DFG

Scena XIV

Marzia, ed Emilia

Em: Se manca Arbace alla promessa fede è Cesare l'indegno, che l'ha se-

Mar: dotto i tuoi sospetti affrena. è Cesare inca-pace di cotanta vil

Em: tà benchè nemico. Tu nol co-nosci, è un' empio: ogni de-

Mar: litto, purchè giovi a re-gnar virtù gli sembra. e pur si fidi e

Em: nume-rosi amici a-doran oil suo nome e de' malvagi il

SLUB Wir führen Wissen. http://digital.slub-dresden.de/id469811382/180 UNIVERSITÄTS BIBLIOTHEK LEIPZIG gefördert von der Deutschen Forschungsgemeinschaft DFG

numero maggior; gli u=nisce insieme delle colpe il commerzio: indi a vi=

cenda si soffrono tra soro e i buomi anch' essi si fan rei coll'e=

Mar:
sempio, ò sono oppressi. queste massime Emilia, lasciam per ora

e favel=liam fra noi. Dimi; non prese l'armi lo sposo

tuo per ge=losia d'impero? e a te (pa=lesa il vero) questa i=

dea di regnar forse dis=piace? s'era Cesare il vinto l'ingiusto era Pom:

SLUB Wir führen Wissen. http://digital.slub-dresden.de/id469811382/181 UNIVERSITÄTS BIBLIOTHEK LEIPZIG gefördert von der Deutschen Forschungsgemeinschaft DFG

=peo. La sorte accusa. è grande il colpo il veggio anch'io, ma al

fine non è reo d'altro errore, che d'esser più felice il vinci=

Em:
tore. E ragioni co= sì? che più di resti Cesare a=

mando? ah ch'io ne temo e parmi, che il tuo parlar lo dica.

Mar:
E puoi creder che l'ami una nemica

Siegue Aria
di Emilia.

SLUB Wir führen Wissen.
http://digital.slub-dresden.de/id469811382/182
UNIVERSITÄTS BIBLIOTHEK LEIPZIG
gefördert von der Deutschen Forschungsgemeinschaft DFG

Oboe

Violini

Viola

Tempo Grazioso

Solo.

SLUB
Wir führen Wissen.
http://digital.slub-dresden.de/id469811382/183
UNIVERSITÄTS BIBLIOTHEK LEIPZIG
gefördert von der Deutschen Forschungsgemeinschaft DFG

solo.

SLUB
Wir führen Wissen.
http://digital.slub-dresden.de/id469811382/184
UNIVERSITÄTS BIBLIOTHEK LEIPZIG
gefördert von der Deutschen Forschungsgemeinschaft DFG

Sola

un certo non so' che

veggo negl'occhi – negl' occhi tuoi veggo negl' occhi

SLUB Wir führen Wissen.
http://digital.slub-dresden.de/id469811382/185
UNIVERSITÄTS BIBLIOTHEK LEIPZIG
gefördert von der Deutschen Forschungsgemeinschaft DFG

negl' occhi tuoi tu vuoi ch'amor — ch'amor non sia — a ch'amor non sia

sdegno sdegno però non è — però non è sdegno

SLUB Wir führen Wissen.
http://digital.slub-dresden.de/id469811382/186
UNIVERSITÄTS BIBLIOTHEK LEIPZIG
gefördert von der Deutschen Forschungsgemeinschaft DFG

Solo

for:

sdegno però non è — però non è

Un certo non so

SLUB
Wir führen Wissen.
http://digital.slub-dresden.de/id469811382/187
UNIVERSITÄTS BIBLIOTHEK LEIPZIG
gefördert von der Deutschen Forschungsgemeinschaft DFG

Solo

che

veggo negl' occhi negl' oc — chi tuoi

veggo negl' oc=chi negl' oc=— chi tuoi tu mi ch'amor ch'amor non

Col Basso

SLUB Wir führen Wissen.
UNIVERSITÄTS BIBLIOTHEK LEIPZIG
http://digital.slub-dresden.de/id469811382/188
gefördert von der Deutschen Forschungsgemeinschaft DFG

sia ch'amor non sia nò non voi ch'amor non sia

sdegno sdegno però non è non è

SLUB Wir führen Wissen.
http://digital.slub-dresden.de/id469811382/189
UNIVERSITÄTS BIBLIOTHEK LEIPZIG
gefördert von der Deutschen Forschungsgemeinschaft DFG

— però non

è sde — gno sde — gno però non è — — però non

SLUB Wir führen Wissen.
http://digital.slub-dresden.de/id469811382/190
UNIVERSITÄTS BIBLIOTHEK LEIPZIG
gefördert von der Deutschen Forschungsgemeinschaft DFG

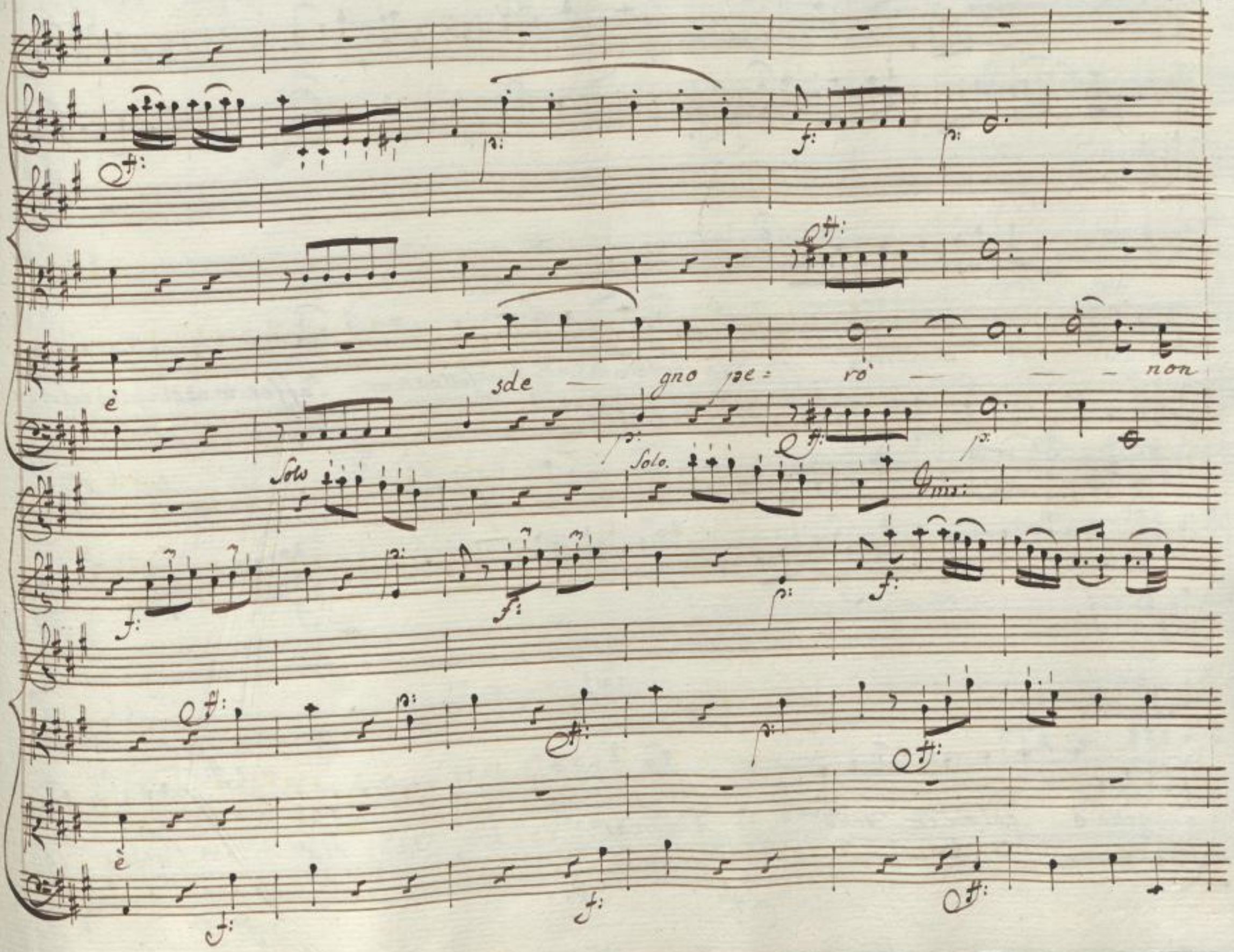

SLUB
Wir führen Wissen.
UNIVERSITÄTS BIBLIOTHEK LEIPZIG
http://digital.slub-dresden.de/id469811382/191
gefördert von der Deutschen Forschungsgemeinschaft DFG

Col Basso

le fosse amor l'af = fetto amor l'affet = to estinguiò cela in =

petto ò cela in petto l'amar co = si sa = ria l'amar co =

SLUB
Wir führen Wissen.
http://digital.slub-dresden.de/id469811382/192
UNIVERSITÄTS BIBLIOTHEK LEIPZIG
gefördert von der Deutschen Forschungsgemeinschaft DFG

si – saria troppo delit-to in tè delitto in tè l'amar co=

si – sari: a Col Basso trop: po delit: to in te trop: po de- lit: to de: littoin

SLUB Wir führen Wissen. http://digital.slub-dresden.de/id469811382/193 UNIVERSITÄTS BIBLIOTHEK LEIPZIG gefördert von der Deutschen Forschungsgemeinschaft DFG

Tutti

te troppo de: lit: = to in te

SLUB
Wir führen Wissen.
http://digital.slub-dresden.de/id469811382/194
UNIVERSITÄTS BIBLIOTHEK LEIPZIG
gefördert von der Deutschen Forschungsgemeinschaft DFG

Da capo
al
Segno.

Scena XV

Marzia.

Ah troppo dissi, e quasi tutto Emilia Comprese l'amor mio.
ma chi può mai si ben dissi= mular gli affetti suoi, che gli as=

SLUB Wir führen Wissen.
http://digital.slub-dresden.de/id469811382/195
UNIVERSITÄTS BIBLIOTHEK LEIPZIG
gefördert von der Deutschen Forschungsgemeinschaft DFG

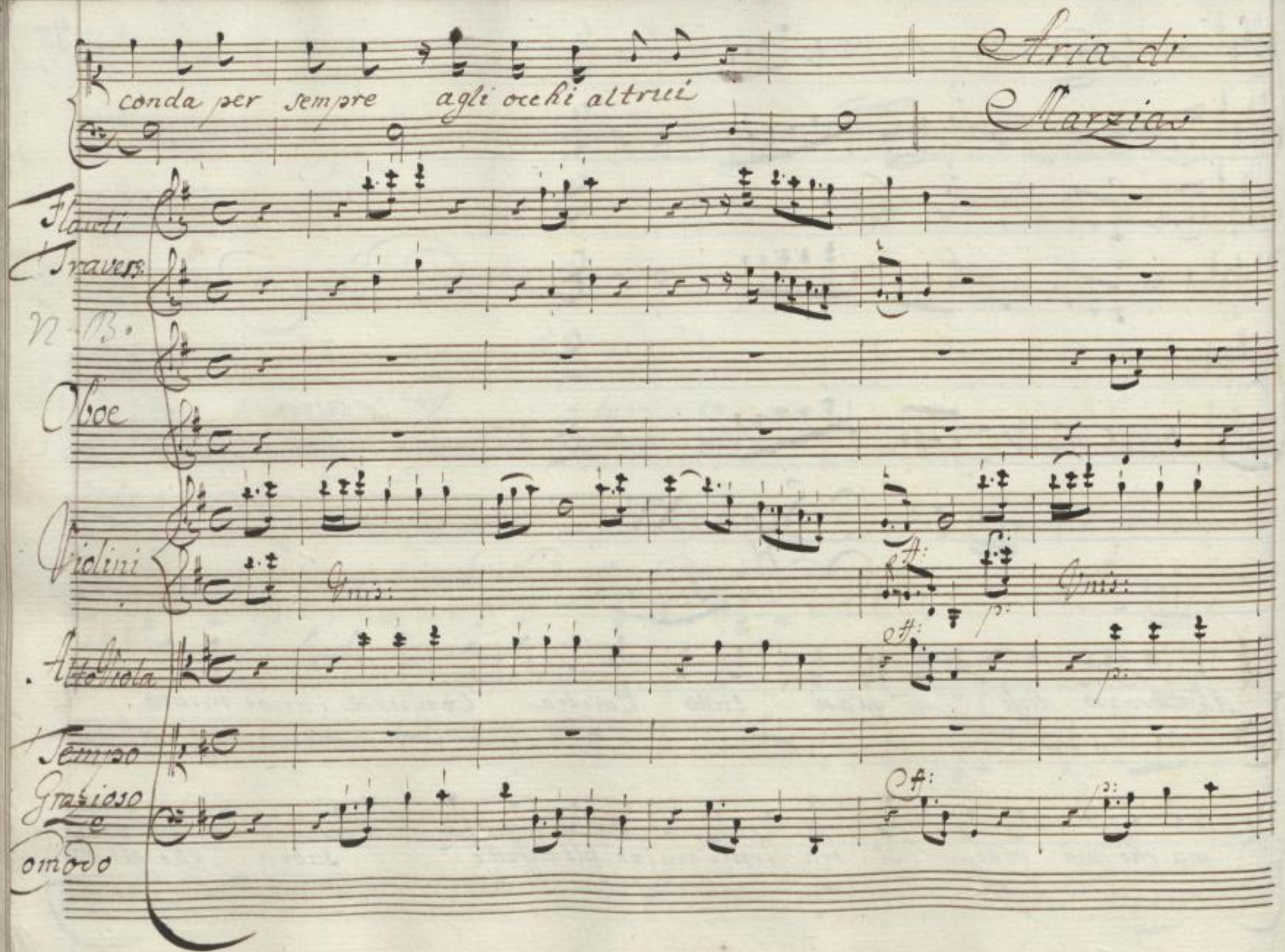

SLUB
Wir führen Wissen.
UNIVERSITÄTS BIBLIOTHEK LEIPZIG
http://digital.slub-dresden.de/id469811382/196
gefördert von der Deutschen Forschungsgemeinschaft DFG

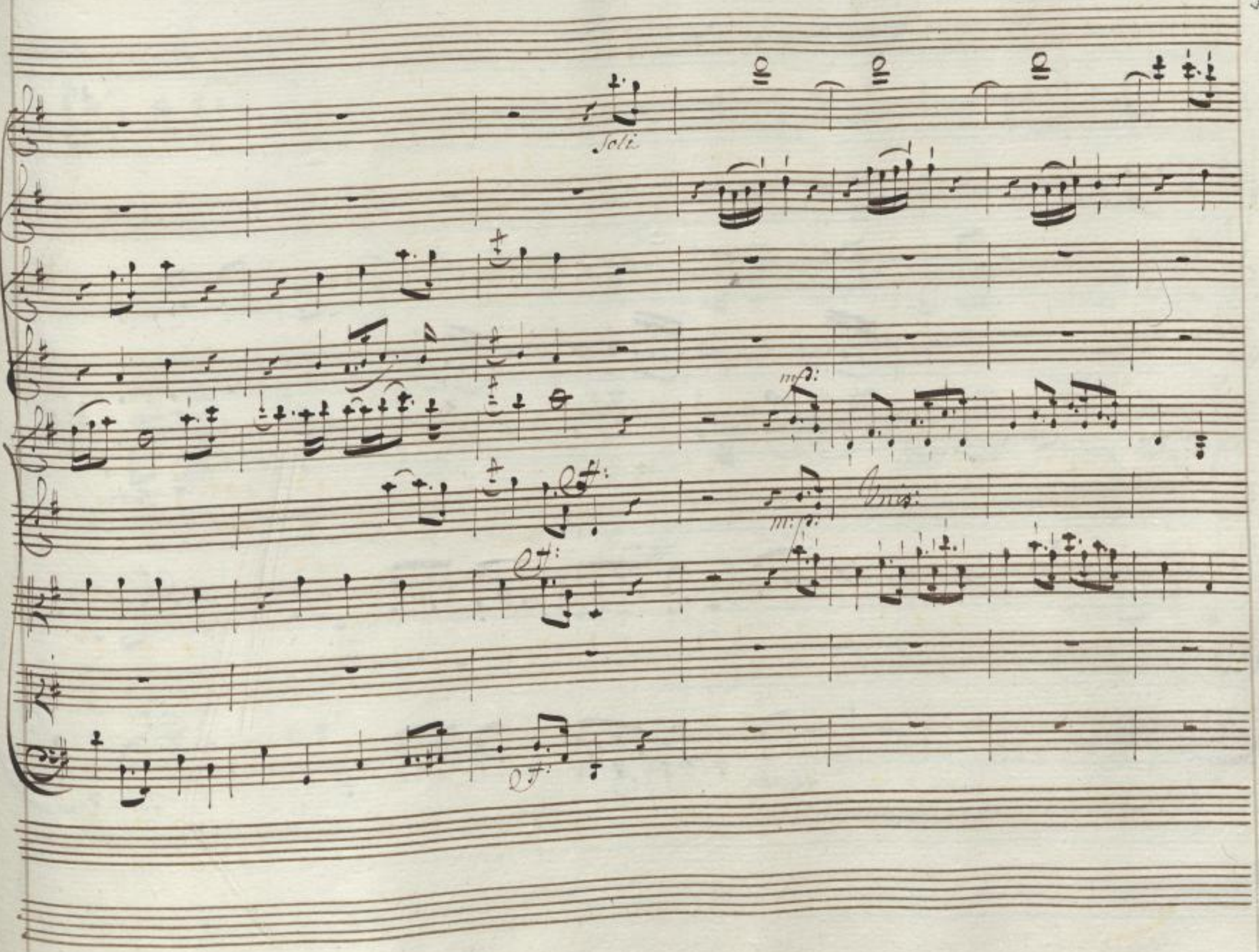

SLUB
Wir führen Wissen.
UNIVERSITÄTS BIBLIOTHEK LEIPZIG
http://digital.slub-dresden.de/id469811382/197
gefördert von der Deutschen Forschungsgemeinschaft DFG

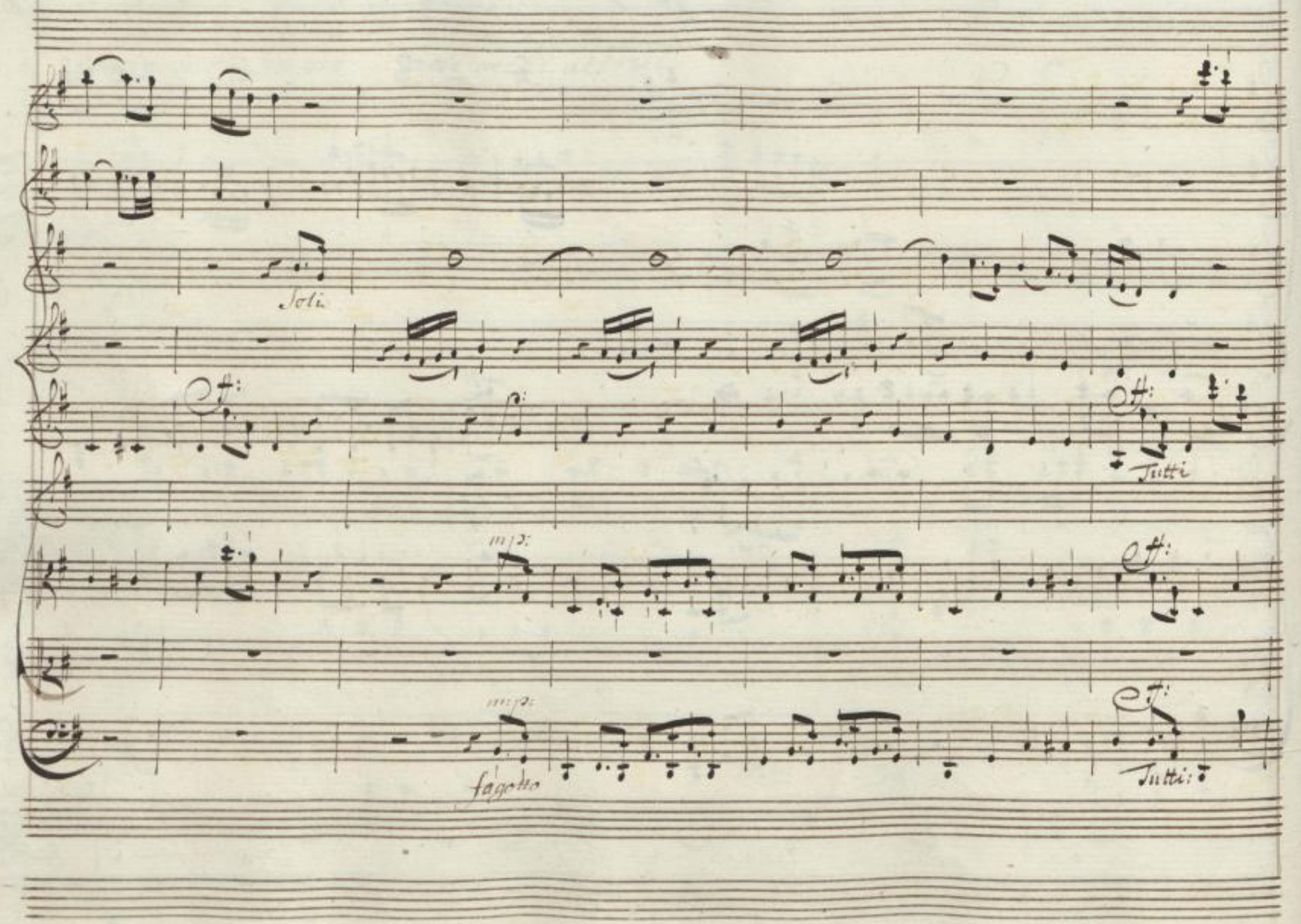

SLUB
Wir führen Wissen.
UNIVERSITÄTS BIBLIOTHEK LEIPZIG
http://digital.slub-dresden.de/id469811382/198
gefördert von der Deutschen Forschungsgemeinschaft DFG

Tutti

Soli

Tutti

SLUB
Wir führen Wissen.
http://digital.slub-dresden.de/id469811382/199
UNIVERSITÄTS BIBLIOTHEK LEIPZIG
gefördert von der Deutschen Forschungsgemeinschaft DFG

Solo

Solo

Col Basso

E follia se nasconde- te fidi amanti il vostro foco a scoprir quel

SLUB Wir führen Wissen.
http://digital.slub-dresden.de/id469811382/200
UNIVERSITÄTS BIBLIOTHEK LEIPZIG
gefördert von der Deutschen Forschungsgemeinschaft DFG

Soli.

m:p:

m:p:

che tace - te a scoprir quel che ta - cete un pal - lor

SLUB Wir führen Wissen. http://digital.slub-dresden.de/id469811382/201 UNIVERSITÄTS BIBLIOTHEK LEIPZIG gefördert von der Deutschen Forschungsgemeinschaft DFG

Soli

p:

basta improvi- so un ros- sor

f:

p: fagotto.

SLUB
Wir führen Wissen.
http://digital.slub-dresden.de/id469811382/202
UNIVERSITÄTS BIBLIOTHEK LEIPZIG
gefördert von der Deutschen Forschungsgemeinschaft DFG

Solo.

che accen - da il viso uno sguardo e dun so - spir uno

Violoncello Solo.

SLUB Wir führen Wissen.
http://digital.slub-dresden.de/id469811382/203
UNIVERSITÄTS BIBLIOTHEK LEIPZIG
gefördert von der Deutschen Forschungsgemeinschaft DFG

Solo

Col Basso

squardo ed'un so=spir uno squardo edun so=spir uno squardo uno

f

SLUB Wir führen Wissen.
http://digital.slub-dresden.de/id469811382/204
UNIVERSITÄTS BIBLIOTHEK LEIPZIG
gefördert von der Deutschen Forschungsgemeinschaft DFG

Soli

Tutti

sguardo ed un so- spir ed' un so - spir ed un sospir

SLUB
Wir führen Wissen.
UNIVERSITÄTS BIBLIOTHEK LEIPZIG
http://digital.slub-dresden.de/id469811382/205
gefördert von der Deutschen Forschungsgemeinschaft DFG

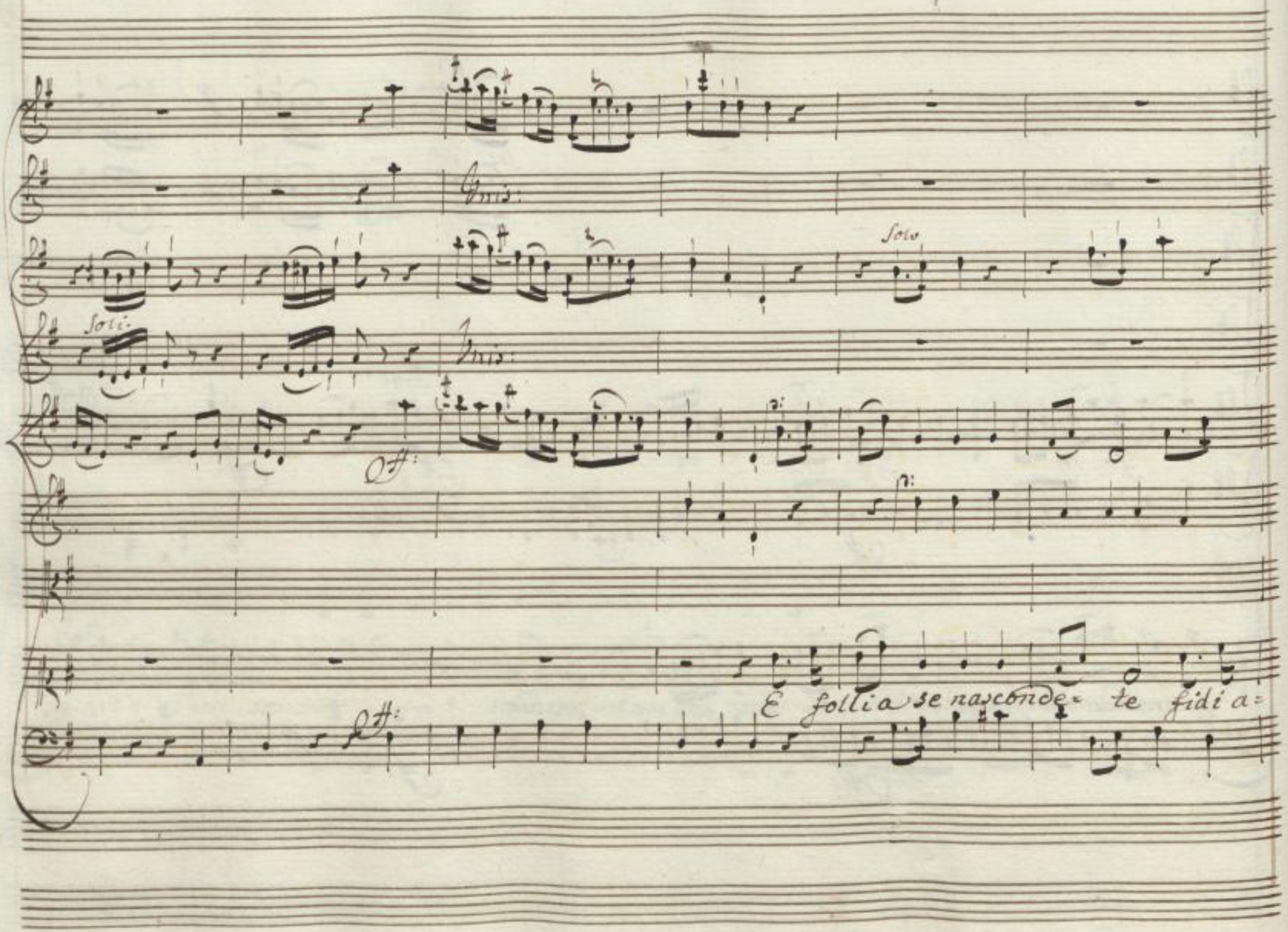

SLUB
Wir führen Wissen.
UNIVERSITÄTS BIBLIOTHEK LEIPZIG
http://digital.slub-dresden.de/id469811382/206
gefördert von der Deutschen Forschungsgemeinschaft DFG

Solo

manti il vostro foco ascoprir quel che ta: ce= te ascoprir quel che tacete quel

SLUB
Wir führen Wissen.
http://digital.slub-dresden.de/id469811382/207
UNIVERSITÄTS BIBLIOTHEK LEIPZIG
gefördert von der Deutschen Forschungsgemeinschaft DFG

Soli.

che tacete un pallor basta impro=

SLUB
Wir führen Wissen.
http://digital.slub-dresden.de/id469811382/208
UNIVERSITÄTS BIBLIOTHEK LEIPZIG
gefördert von der Deutschen Forschungsgemeinschaft DFG

ado:

ado:

ado:

Solo

Soli

ado:

ado:

Come prima.

ado:

che accenda il vi=so un pallor basta im=pro=

viso un rossor

Violoncello solo

fagotto.

SLUB Wir führen Wissen.
http://digital.slub-dresden.de/id469811382/209
UNIVERSITÄTS BIBLIOTHEK LEIPZIG
gefördert von der Deutschen Forschungsgemeinschaft DFG

Col Basso

visoun vos for ch'accenda il viso uno sguardo ed'un so- spir uno

SLUB Wir führen Wissen.
http://digital.slub-dresden.de/id469811382/210
UNIVERSITÄTS BIBLIOTHEK LEIPZIG
gefördert von der Deutschen Forschungsgemeinschaft DFG

Solo.

Solo

do unosguardo ed'

iguar =

SLUB
Wir führen Wissen.
http://digital.slub-dresden.de/id469811382/211
UNIVERSITÄTS BIBLIOTHEK LEIPZIG
gefördert von der Deutschen Forschungsgemeinschaft DFG

Solo

Tutti

un so: spir ed' un so: spir ed' un — so: spir

SLUB
Wir führen Wissen.
http://digital.slub-dresden.de/id469811382/212
UNIVERSITÄTS BIBLIOTHEK LEIPZIG
gefördert von der Deutschen Forschungsgemeinschaft DFG

Unis.

ff:

p:

p:

ff:

SLUB
Wir führen Wissen.
http://digital.slub-dresden.de/id469811382/213
UNIVERSITÄTS BIBLIOTHEK LEIPZIG
gefördert von der Deutschen Forschungsgemeinschaft DFG

pp: Soli

E se Basta cosi poco

SLUB
Wir führen Wissen.
http://digital.slub-dresden.de/id469811382/214
UNIVERSITÄTS BIBLIOTHEK LEIPZIG
gefördert von der Deutschen Forschungsgemeinschaft DFG

pp: Soli.

a scoprir quel che si tace perche perder la sua pa=ce perche perder la sua

SLUB Wir führen Wissen.
http://digital.slub-dresden.de/id469811382/215
UNIVERSITÄTS BIBLIOTHEK LEIPZIG
gefördert von der Deutschen Forschungsgemeinschaft DFG

pa = ce con nascondere il martir — con na = scondere il martir il — mar =

SLUB
Wir führen Wissen.
http://digital.slub-dresden.de/id469811382/216
UNIVERSITÄTS BIBLIOTHEK LEIPZIG
gefördert von der Deutschen Forschungsgemeinschaft DFG

Tutti

tir con nascondere il martir — il — martir

SLUB Wir führen Wissen.
http://digital.slub-dresden.de/id469811382/217
UNIVERSITÄTS BIBLIOTHEK LEIPZIG
gefördert von der Deutschen Forschungsgemeinschaft DFG

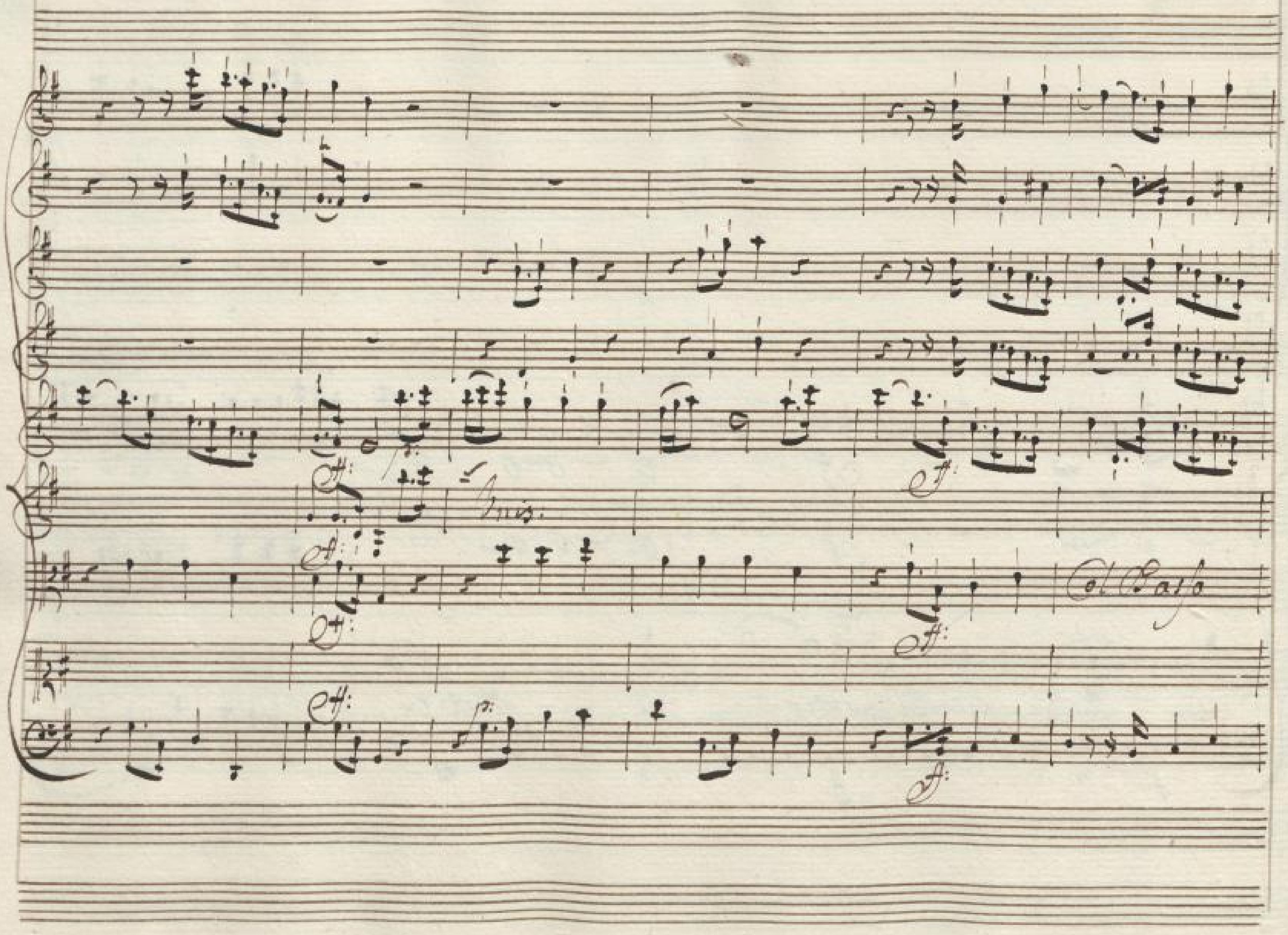

SLUB
Wir führen Wissen.
http://digital.slub-dresden.de/id469811382/218
UNIVERSITÄTS BIBLIOTHEK LEIPZIG
gefördert von der
Deutschen Forschungsgemeinschaft
DFG

Da Capo
al Segno

SLUB
Wir führen Wissen.
http://digital.slub-dresden.de/id469811382/219
UNIVERSITÄTS BIBLIOTHEK LEIPZIG
gefördert von der Deutschen Forschungsgemeinschaft DFG

SLUB
Wir führen Wissen.
http://digital.slub-dresden.de/id469811382/220
UNIVERSITÄTS BIBLIOTHEK LEIPZIG
gefördert von der Deutschen Forschungsgemeinschaft DFG

SLUB
Wir führen Wissen.
http://digital.slub-dresden.de/id469811382/221
UNIVERSITÄTS BIBLIOTHEK LEIPZIG
gefördert von der Deutschen Forschungsgemeinschaft DFG

SLUB
Wir führen Wissen.
http://digital.slub-dresden.de/id469811382/222
UNIVERSITÄTS BIBLIOTHEK LEIPZIG
gefördert von der Deutschen Forschungsgemeinschaft DFG

SLUB
Wir führen Wissen.
http://digital.slub-dresden.de/id469811382/223
UNIVERSITÄTS BIBLIOTHEK LEIPZIG
gefördert von der Deutschen Forschungsgemeinschaft DFG

SLUB
Wir führen Wissen.
http://digital.slub-dresden.de/id469811382/224
UNIVERSITÄTS BIBLIOTHEK LEIPZIG
gefördert von der Deutschen Forschungsgemeinschaft DFG

SLUB
Wir führen Wissen.
http://digital.slub-dresden.de/id469811382/225
UNIVERSITÄTS BIBLIOTHEK LEIPZIG
gefördert von der Deutschen Forschungsgemeinschaft DFG

SLUB
Wir führen Wissen.
http://digital.slub-dresden.de/id469811382/226
UNIVERSITÄTS BIBLIOTHEK LEIPZIG
gefördert von der Deutschen Forschungsgemeinschaft DFG

N.J. 10282a

SLUB
Wir führen Wissen.
http://digital.slub-dresden.de/id469811382/227
UNIVERSITÄTS BIBLIOTHEK LEIPZIG
gefördert von der Deutschen Forschungsgemeinschaft DFG

SLUB
Wir führen Wissen.
http://digital.slub-dresden.de/id469811382/228
UNIVERSITÄTS BIBLIOTHEK LEIPZIG
gefördert von der Deutschen Forschungsgemeinschaft DFG

OPERA
CATTO
NE
NUTIS
VOLUM
ATTO
I

No:
57.

Catone
in Utica
atto I.
di Ferrandin

WISS. INSTITUT
VERSITÄT LEIPZ
90b
Ms. Con.

SLUB
Wir führen Wissen.
UNIVERSITÄTS BIBLIOTHEK LEIPZIG
http://digital.slub-dresden.de/id469811382/229
gefördert von der Deutschen Forschungsgemeinschaft DFG

OPERA
CATONE INUTICA
COMPOSTA DAL SIG
GIO: DE FERRANDINI

SLUB
Wir führen Wissen.
http://digital.slub-dresden.de/id469811382/230
UNIVERSITÄTS BIBLIOTHEK LEIPZIG
gefördert von der Deutschen Forschungsgemeinschaft DFG

SLUB
Wir führen Wissen.
http://digital.slub-dresden.de/id469811382/231
UNIVERSITÄTS BIBLIOTHEK LEIPZIG
gefördert von der Deutschen Forschungsgemeinschaft DFG

SLUB
Wir führen Wissen.
http://digital.slub-dresden.de/id469811382/232
UNIVERSITÄTS BIBLIOTHEK LEIPZIG
gefördert von der Deutschen Forschungsgemeinschaft DFG

M. pr. Ms. 90 b Con.

SLUB
Wir führen Wissen.
UNIVERSITÄTS BIBLIOTHEK LEIPZIG
http://digital.slub-dresden.de/id469811382/233
gefördert von der Deutschen Forschungsgemeinschaft DFG

Atto II

Scena I.

Allogiamenti Militari Su le rive del Fiume Bagrada con Varie Isole, che comunicano fra Loro per diversi Ponti.

Catone con seguito, e Marzia, indi Arbace.

Mar:

Nelle nove difese, che la tua cura aggiunge, io veggio o Padre

segni di guerra, e pur sperai vi-cina la sospirata pace

Cat:

Il solo aspetto di Cesare seduce i miei più fidi Signor

Arb:

SLUB Wir führen Wissen. http://digital.slub-dresden.de/id469811382/234 UNIVERSITÄTS BIBLIOTHEK LEIPZIG gefördert von der Deutschen Forschungsgemeinschaft DFG

già de Numidi giunser le schiere : eccoti un nuovo pegno della

Cat:
mia fedel: tà. Non basta, Ar: bace, per togliermi i sospetti.

Arb: Cat: Arb:
Oh Dei! tu credi... Si, poca fede in te. Ah Marzia

al Padre ri: corda la mia fè; vedi a qual segno giunge la mia suen=

Mar: Arb:
tura E qual soccorso darti poss' io? Tu mi consiglia al=

Mar:
meno. Consiglica me si chiede! servi al dovere, e non mancar di

SLUB Wir führen Wissen. http://digital.slub-dresden.de/id469811382/235 UNIVERSITÄTS BIBLIOTHEK LEIPZIG gefördert von der Deutschen Forschungsgemeinschaft DFG

Arb:

fede (che crudel: tà!) Già il suo consiglio udisti, or che risolvi?

Cat:

Arb:

Ah se fui degno mai dell'amor tuo, soffri l'indugio, io giuro per

quanto ho di più caro, ch'è l'onor mio, ch'io ti sarò fe: dele.

Il domandarti al fine, che l'Jmeneo nel nuovo di succeda

si gran colpa non è. Via si conceda. Ma dentro a queste

Cat:

mura, fin che sposo di lei te non ri: miro, Cesare non ri:

SLUB Wir führen Wissen. http://digital.slub-dresden.de/id469811382/236 UNIVERSITÄTS BIBLIOTHEK LEIPZIG gefördert von der Deutschen Forschungsgemeinschaft DFG

Mar: torni (O Dei!) Arb: (Re=spiro.) Mar: Ma questo a noi che giova? Cat: In simil

guisa d'entrambi io m'assi=curo. Impegna Arbace con obb=ligo mag=

gior la propria fede e Cesare se il vede più stretto a noi non

Mar: può di lui fi=darsi. e dovrà di lungarsi per sì lieve ca=

Arb: gione affar sì grande? Marzia, sia con tua pace t'opponi a torto.

Mar: al suo ri=poso, e al mio saggiamente ei provide. E tu sì franco a

SLUB Wir führen Wissen. http://digital.slub-dresden.de/id469811382/237 UNIVERSITÄTS BIBLIOTHEK LEIPZIG gefördert von der Deutschen Forschungsgemeinschaft DFG

me parli così, nè ti sovviene a chi manchi, se vanno le spe-

ranze di tanti in abban-dono? Servo al dovere, e manca-

Arb:

tor non sono. Marzia t'accheta, al nuovo giorno o

Cat:

Frence sieguan le nozze, io tel consento; in-tanto ad impe-

dir di Cesare il ri-torno mi portoinquesto punto.

Mar:

(Dei, che fa-

rò!)

SLUB Wir führen Wissen. http://digital.slub-dresden.de/id469811382/238 UNIVERSITÄTS BIBLIOTHEK LEIPZIG gefördert von der Deutschen Forschungsgemeinschaft DFG

Scena II

Fulvio, e detti.

Ful: Signor Cesare è giunto

Mar: (torna a sperar.)

Cat: Dov'è?

Ful: D'utica ap=

pena entrò le mura

Arb: (io son di nuovo in pena.)

Cat: Vañe Fulvio;

al suo Campo digli che rieda; in questo dì non voglio trattar dì

Ful: pace.

Cat: E perchè mai?

non rendo ragione al=trui dell' opre

Ful: mie.

Ma questo in ogni altro che in te,

mancar sa=

SLUB Wir führen Wissen. http://digital.slub-dresden.de/id469811382/239 UNIVERSITÄTS BIBLIOTHEK LEIPZIG gefördert von der Deutschen Forschungsgemeinschaft DFG

Cat:
=ria alla publica fede. Mancò Cesare prima. al suo ri=
torno l'ora pre= fissa è scorsa Ful: E tanto esatto i mo=
Cat:
menti misuri? Altre cagioni vi sono ancora. Ful: E qual
cagion? due volte Cesare in un sol giorno a te sen viene,
e due volte è deluso. Qual disprezzo e mai questo? al fin dal
volgo non si dis= tingue Cesare si poco, che sia lecito al=

SLUB Wir führen Wissen. http://digital.slub-dresden.de/id469811382/240 UNIVERSITÄTS BIBLIOTHEK LEIPZIG gefördert von der Deutschen Forschungsgemeinschaft DFG

Cat:

trui prenderlo a gioco Fulvio amirò il tuo zelo invero è

grande Ma un buon Roman si accenderebbe meno a fa:

Ful:

vor d'un Tiranno. un buon Romano di: fende il giusto; un

Cat:

buon Roman si adopra per la publi: ca pace: ove son

io pria della pace e dell'istes: sa vita si cerca li: ber: tà

Ful: Cat:

chi a voi la toglie non più da queste soglie Cesare parta

SLUB Wir führen Wissen. http://digital.slub-dresden.de/id469811382/241 UNIVERSITÄTS BIBLIOTHEK LEIPZIG gefördert von der Deutschen Forschungsgemeinschaft DFG

Ful:
io farò noto a lui quando giovi ascoltarlo. In van lo speri

Cat: Ful:
Si gran torto non soffro. E che farai? il mio dover

Cat: Ful: Cat:
Ma tu chi sei? Son' io il legato di Roma E

Ful:
ben di Roma parta il le=gato Si ma leggi pria che con=

Arb:
tien questo foglio, e chi l'in=via (Marzia, perche si

Mar: Cat:
mesta?) (Eh non scherzar; che da sperar mi resta!) Il se=

SLUB Wir führen Wissen. http://digital.slub-dresden.de/id469811382/242 UNIVERSITÄTS BIBLIOTHEK LEIPZIG gefördert von der Deutschen Forschungsgemeinschaft DFG

nato a Ca: tone. E nostra mente render la pace al Mondo ognun di

noi, i Con soli, i Tri: buni il popol tutto Ce sa re is:

: tesso il Dit: tator la vuole Jervi al pubblico voto; e se ti op:

poni à così giusta brama suo ne mi: co la Patria

Ful: Cat:

og: gi ti chiama (che dirà!) Perchè tanto celarmi il

Ful: Mar: Arb:

foglio? Era rispetto. (Ar: bace, perchè mesto co: si?) Lasciami in:

SLUB Wir führen Wissen. http://digital.slub-dresden.de/id469811382/243 UNIVERSITÄTS BIBLIOTHEK LEIPZIG gefördert von der Deutschen Forschungsgemeinschaft DFG

Cat: rileggendo da se

pace.) E nostra mente... il Dit=tator la vuole... Servi al

pubblico voto... Suo ne=mico la Patria... E così scrive

Roma a Ca=tone? Ful: Ap=punto. Cat: Io di pensiero dovrò

Ful: dunque cangiarmi? Un tal comando im=pro=viso ti giunge.

Cat: E ver. tu vanne, e a Ce=sare... Ful: Dirò, che qui l'at=

tendi; che ormai più non sog=giorni. Cat: No; gli di=rai, che parta

Ful: Mar: Ful: Cat:

e più non torni. Ma come! (o ciel!) Così... Co-

Ful: Cat:

sì mi cangio, così servo a un tal cenno. E il foglio... E un

foglio in- fame, che concepì, che scrisse non la rgion, ma

Ful: Cat:

la vilta- de altrui. E il sena- to Romano... Non è più quel di

Ful:

pria di schiavi è fatto un vil lis- simo gregge. E Roma...

Cat:

E Roma non sta fra quelle mura; ella è per tutto, dove ancor non è

SLUB Wir führen Wissen. UNIVERSITÄTS BIBLIOTHEK LEIPZIG http://digital.slub-dresden.de/id469811382/245 gefördert von der Deutschen Forschungsgemeinschaft DFG

spento di gloria, e liber=tà l'amor na=tio. Son Roma i fidi

miei, Roma son' io.

Aria di Catone.

Corni

Violini

Viola

Presto

SLUB Wir führen Wissen.
http://digital.slub-dresden.de/id469811382/246
UNIVERSITÄTS BIBLIOTHEK LEIPZIG
gefördert von der Deutschen Forschungsgemeinschaft DFG

Col Basso

SLUB
Wir führen Wissen.
http://digital.slub-dresden.de/id469811382/247
UNIVERSITÄTS BIBLIOTHEK LEIPZIG
gefördert von der Deutschen Forschungsgemeinschaft DFG

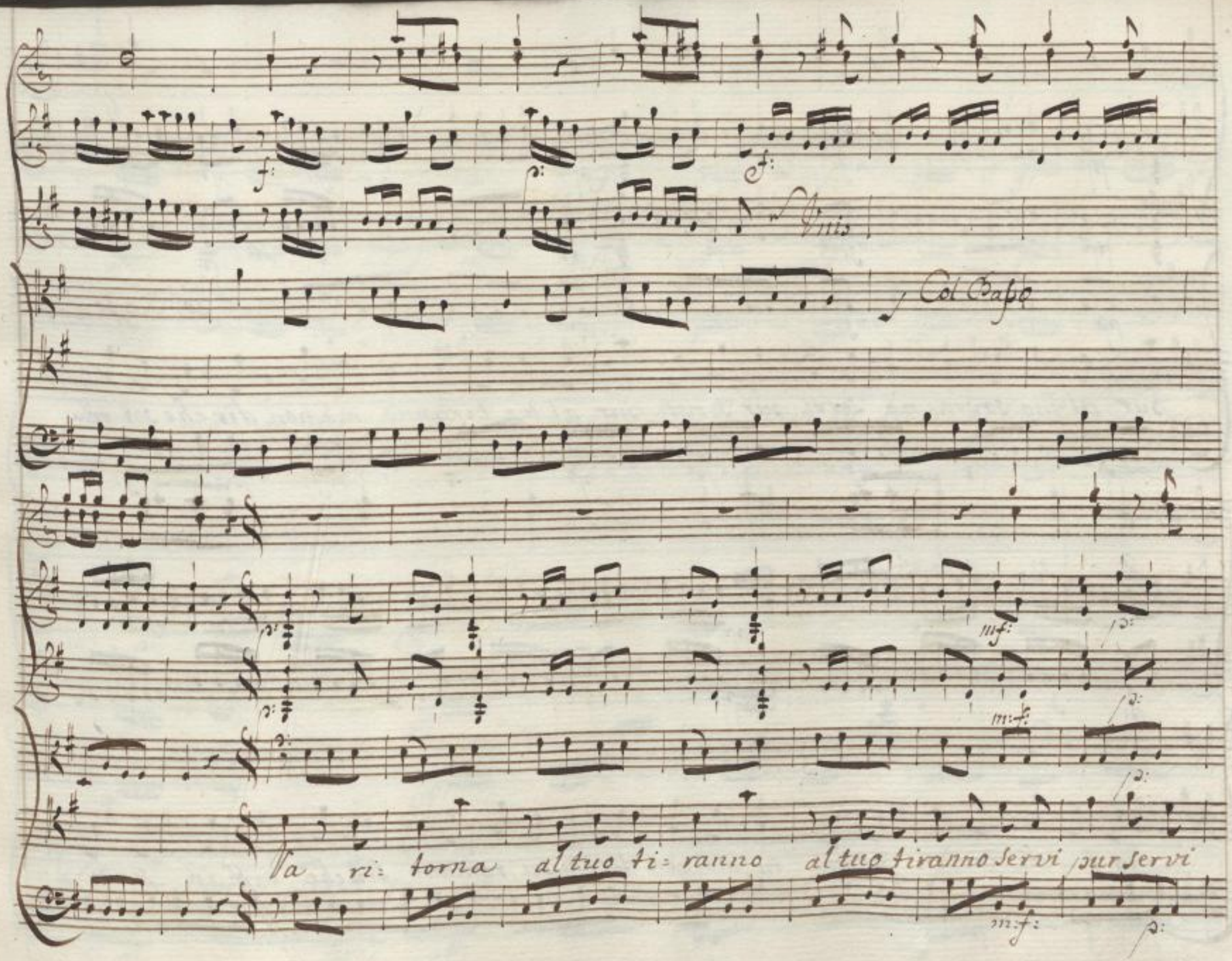

SLUB
Wir führen Wissen.
UNIVERSITÄTS BIBLIOTHEK LEIPZIG
http://digital.slub-dresden.de/id469811382/248
gefördert von der Deutschen Forschungsgemeinschaft DFG

Col Basso

pur al tuo sovra= no servi pur servi pur al tuo tiranno ma non dir che sei ro.

mano fin che vivi in servi: tù ma non dir che sei romano fin che vivi in servi=

SLUB Wir führen Wissen.
http://digital.slub-dresden.de/id469811382/249
UNIVERSITÄTS BIBLIOTHEK LEIPZIG
gefördert von der Deutschen Forschungsgemeinschaft DFG

tù ma non dir che sei ro: mano fin che vivi in servi: tù finchè vivi in servi:

tù finche vivi in servi: tù in servi: tù in servi: tù

SLUB Wir führen Wissen. http://digital.slub-dresden.de/id469811382/250 UNIVERSITÄTS BIBLIOTHEK LEIPZIG gefördert von der Deutschen Forschungsgemeinschaft DFG

Va ri: torna al tuo ti: ranno

al tuo tiranno servi pur servi pur al tuo sovraño servi pur servi pur al

SLUB Wir führen Wissen.
http://digital.slub-dresden.de/id469811382/251
UNIVERSITÄTS BIBLIOTHEK LEIPZIG
gefördert von der Deutschen Forschungsgemeinschaft DFG

tuo tiranno ma non dir che sei romano nò nò che sei che sei romano

ma non dir che sei ro: mano nò nò che sei che sei ro: mano fin che

SLUB Wir führen Wissen.
http://digital.slub-dresden.de/id469811382/252
UNIVERSITÄTS BIBLIOTHEK LEIPZIG
gefördert von der Deutschen Forschungsgemeinschaft DFG

vivi in servi tù fin che vivi in servi tù ma non dir che sei roma

SLUB
Wir führen Wissen.
http://digital.slub-dresden.de/id469811382/253
UNIVERSITÄTS BIBLIOTHEK LEIPZIG
gefördert von der Deutschen Forschungsgemeinschaft DFG

Co: Basso

no

fin che

vivin servi tù finche vi: vi in ser: vi: tù in ser:

SLUB Wir führen Wissen. http://digital.slub-dresden.de/id469811382/254 UNIVERSITÄTS BIBLIOTHEK LEIPZIG gefördert von der Deutschen Forschungsgemeinschaft DFG

Tutti

vi: tù

SLUB
Wir führen Wissen.
http://digital.slub-dresden.de/id469811382/255
UNIVERSITÄTS BIBLIOTHEK LEIPZIG
gefördert von der Deutschen Forschungsgemeinschaft DFG

Col Basso

Col Basso

Se al tuo cor non reca affan = = no non reca affan =

Col Basso

Col Basso

Col Basso

= no D'un vil giogo ancor Lo scorno vergo gnar farattun giorno vergo =

SLUB Wir führen Wissen.
http://digital.slub-dresden.de/id469811382/256
UNIVERSITÄTS BIBLIOTHEK LEIPZIG
gefördert von der Deutschen Forschungsgemeinschaft DFG

gnar – fa = rattiun giorno farattiun giorno qual = che resto

Unis:

di virtù – – di – – – – vir: tù

SLUB
Wir führen Wissen.
UNIVERSITÄTS BIBLIOTHEK LEIPZIG
http://digital.slub-dresden.de/id469811382/257
gefördert von der Deutschen Forschungsgemeinschaft DFG

Da Capo al Segno.

Scena III

Marzia, Arbace, e Fulvio.

Ful: A tanto ecc-essoarriva l'or:-goglio di Catone? Mar: Ah Fulvio è an=

cora non co:-nosci il suo zelo? ei crede... Ful: Ei creda pur ciò che

SLUB Wir führen Wissen. http://digital.slub-dresden.de/id469811382/258 UNIVERSITÄTS BIBLIOTHEK LEIPZIG gefördert von der Deutschen Forschungsgemeinschaft DFG

vuol, conoscerà fra poco se di Roma a noi il nome degnamente con=

Arb:

servo e sea Cesare sono a=mico, o servo Marzia,

posso una volta sperar pie=tà? Mar: Dagli occhi miei t'invola i

Arb:

non aggiun=germi affanni colla presenza tua. Dunque il ser=

virti, e de=meri=to in me. così ge=loso eseguisco,

e nas=condo un tuo comando, e tu... Mar: Ma fino a quando la

SLUB Wir führen Wissen. http://digital.slub-dresden.de/id469811382/259 UNIVERSITÄTS BIBLIOTHEK LEIPZIG gefördert von der Deutschen Forschungsgemeinschaft DFG

noja ho da soffrir di questi tuoi rim=proveri importuni? io ti Dis=

ciolgo d'ogni promessa; in libertà ti pongo di far quanto a te

piace. Di ciò che vuoi purche mi lasci in pace.

Arb:

E accon=senti, ch'io possa libero favel=lar?

Mar:

Tutto accon=sento, purche le tue que=rele più non abbia a Sof=

Arb:

frir Marzia cru=dele

Segue Aria di Arbace

Dolce

B

Con Sordini

Vns:

Largo

Andantino

SLUB
Wir führen Wissen.
http://digital.slub-dresden.de/id469811382/262
UNIVERSITÄTS BIBLIOTHEK LEIPZIG
gefördert von der Deutschen Forschungsgemeinschaft DFG

So' che pie - tà - - non a - - i pie - tà - - non a - i c

pur ti - deg - - gio a - mar e pur ti - deg - gio amar

SLUB
Wir führen Wissen.
http://digital.slub-dresden.de/id469811382/263
UNIVERSITÄTS BIBLIOTHEK LEIPZIG
gefördert von der Deutschen Forschungsgemeinschaft DFG

dove appren = des = = ti ma = i apprendes = = ti ma = i l'arte d'in =

na = morar

Col Basso

quando quando m'offen =

SLUB Wir führen Wissen.
http://digital.slub-dresden.de/id469811382/264
UNIVERSITÄTS BIBLIOTHEK LEIPZIG
gefördert von der Deutschen Forschungsgemeinschaft DFG

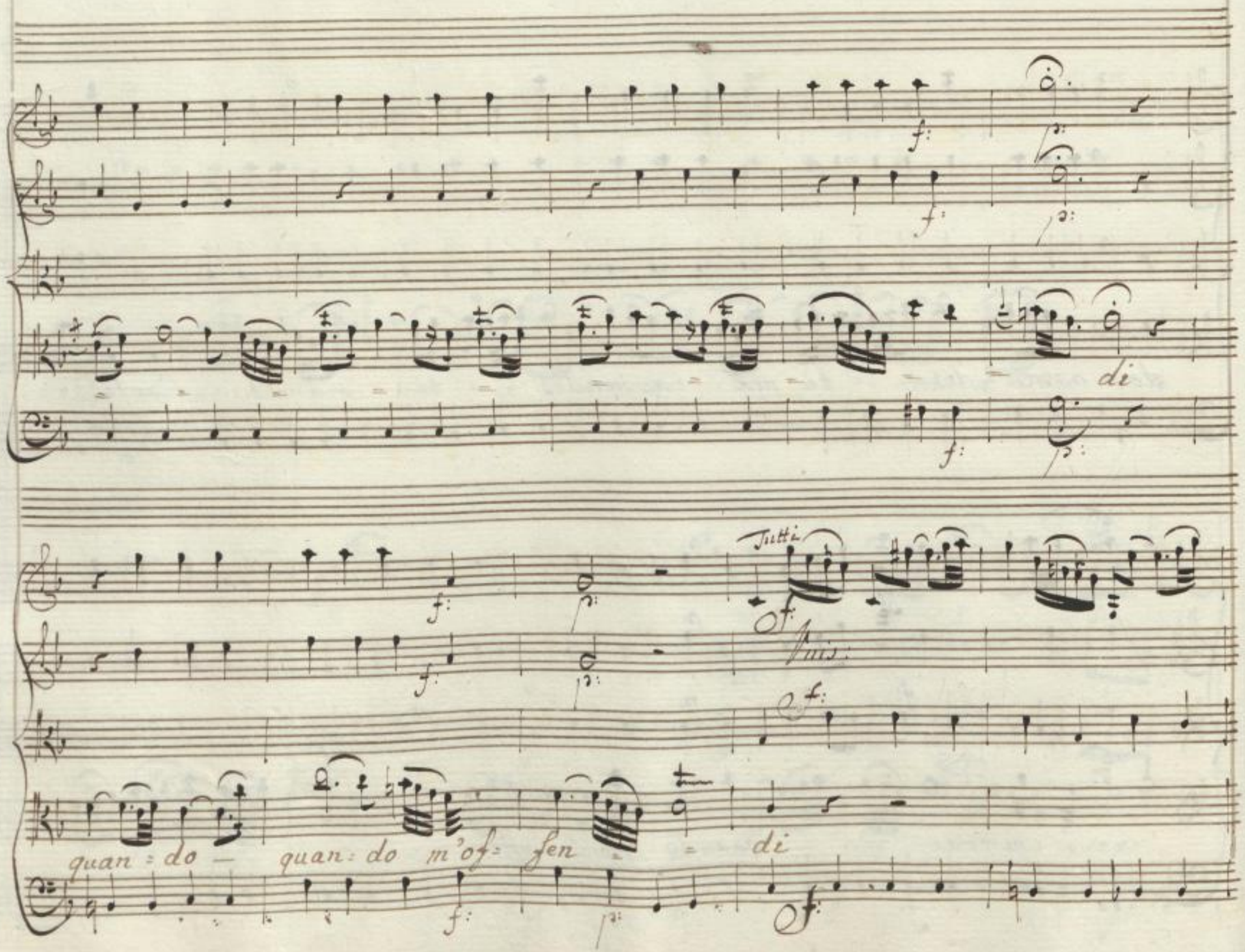

SLUB
Wir führen Wissen.
UNIVERSITÄTS BIBLIOTHEK LEIPZIG
http://digital.slub-dresden.de/id469811382/265
gefördert von der Deutschen Forschungsgemeinschaft DFG

Sò che pie=

tà - - non a = = i pie= tà = non a = = i e pur ti - -

SLUB Wir führen Wissen.
http://digital.slub-dresden.de/id469811382/266
UNIVERSITÄTS BIBLIOTHEK LEIPZIG
gefördert von der Deutschen Forschungsgemeinschaft DFG

deg = = gio a mar dove apprendesti mai l'arte d'inna mo · rar

dove apprendesti mai l'arte d'inna = mo = rar quando quando m'offen — —

SLUB Wir führen Wissen.
http://digital.slub-dresden.de/id469811382/267
UNIVERSITÄTS BIBLIOTHEK LEIPZIG
gefördert von der Deutschen Forschungsgemeinschaft DFG

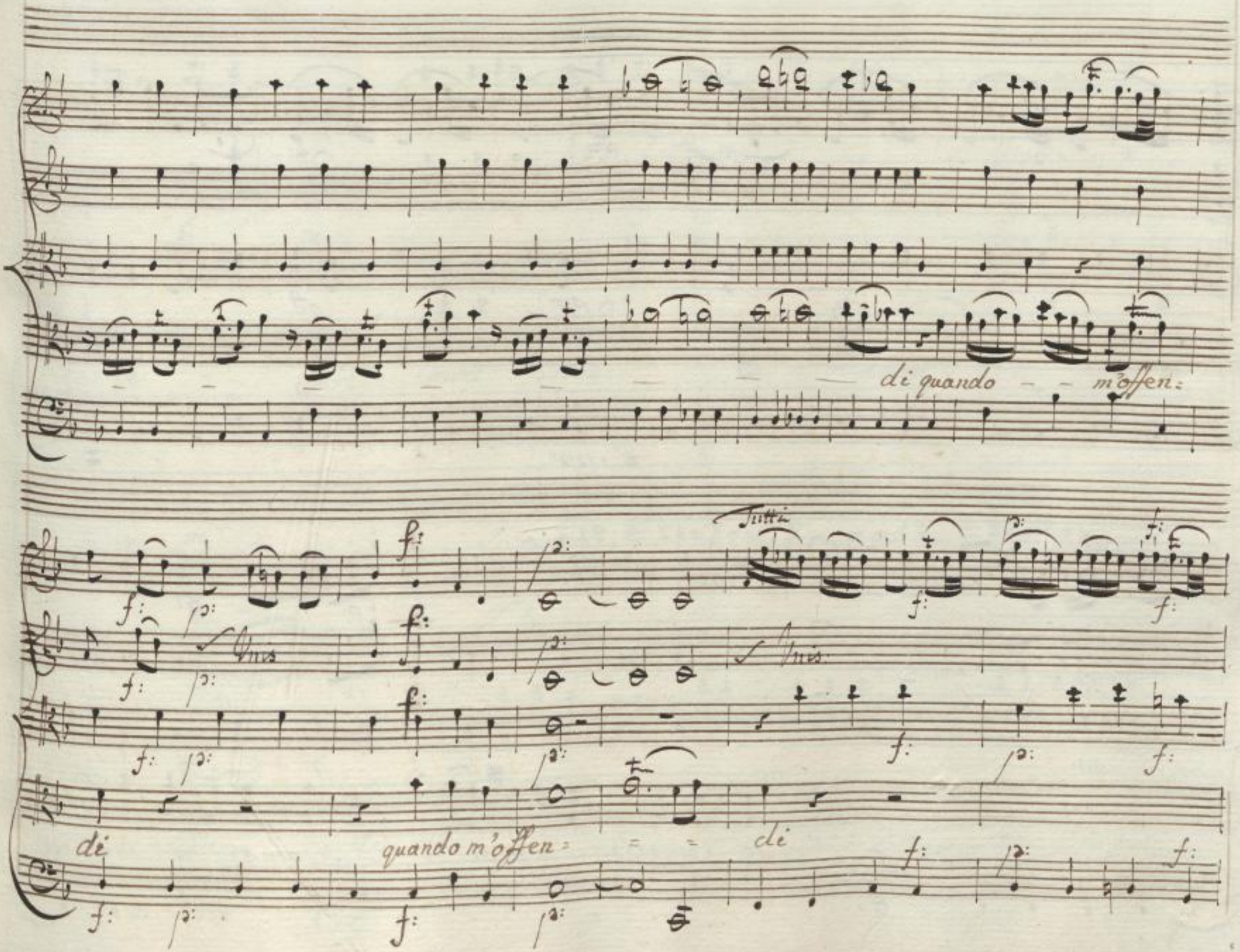

SLUB
Wir führen Wissen.
UNIVERSITÄTS BIBLIOTHEK LEIPZIG
http://digital.slub-dresden.de/id469811382/268
gefördert von der Deutschen Forschungsgemeinschaft DFG

Se compatir non sa - i Se amor non vive in

SLUB Wir führen Wissen.
http://digital.slub-dresden.de/id469811382/269
UNIVERSITÄTS BIBLIOTHEK LEIPZIG
gefördert von der Deutschen Forschungsgemeinschaft DFG

te perche crudel, perche Co: si m'accen = = di Co:

do:

m'accen = = di

do:

SLUB Wir führen Wissen.
UNIVERSITÄTS BIBLIOTHEK LEIPZIG
http://digital.slub-dresden.de/id469811382/270
gefördert von der Deutschen Forschungsgemeinschaft DFG

Da capo
al
Segno

Scena IV

Marzia, poi Emilia indi Cesare.

Mar: Em:

E qual sorte è la mia! Al fin partito è Cesare da

noi. come sof: ferse quel eroe si gran torto? che disse

SLUB Wir führen Wissen.
http://digital.slub-dresden.de/id469811382/271
UNIVERSITÄTS BIBLIOTHEK LEIPZIG
gefördert von der Deutschen Forschungsgemeinschaft DFG

che fa= rà ? tu lo saprai tu che sei tanto alla sua gloria a=

Mar:

mica Ecco Cesare is= teſso, egli tel dica. che

Em:

Ces:

veggo ! A tanto eccesso giunse Ca= tone ? e qual dover, qual

legge può render mai la sua ferocia doma ? E il se=

nato un vil gregge ? E' Cesare un tiranno ? ei Solo è Roma !

Em:

Ces:

Ah questo e troppo. Ei Brama, che al mio Campo mi renda ? io

SLUB Wir führen Wissen. http://digital.slub-dresden.de/id469811382/272 UNIVERSITÄTS BIBLIOTHEK LEIPZIG gefördert von der Deutschen Forschungsgemeinschaft DFG

Mar:

vo; di che m'aspetti, e si di= fenda. Deh ti placa, il tuo

sdegno in parte è giusto, il veggo anch'io, ma il Padre a ra=

gion dubi= tò, de'tuoi so= spetti m'è nota la cagion tutto sa=

Em:

prai (Numi, che ascolto!)

Scena V

Furio, e detti.

Ful:

Ormai Conso= lati Signor; la tua fortuna degna è d'invidia.

SLUB Wir führen Wissen. http://digital.slub-dresden.de/id469811382/273 UNIVERSITÄTS BIBLIOTHEK LEIPZIG gefördert von der Deutschen Forschungsgemeinschaft DFG

ad ascol: tarti al fine Scende Ca: tone io di favor si:

Ces:

grande la novella ti reco E così presto si can:

Jul:

giò di pensiero? Anzi il suo pregio è l'ani: mo osti: nato.

Rail popolo ad: unato, i compagni, gli amici, Utica in:

tera desiosa di pace a forza ha svelto il con:

Mar:

senso da lui. Signor che pensi? una privata offesa

SLUB Wir führen Wissen. http://digital.slub-dresden.de/id469811382/274 UNIVERSITÄTS BIBLIOTHEK LEIPZIG gefördert von der Deutschen Forschungsgemeinschaft DFG

ah non seduca il tuo gran cor. vanne a Ca: tone e insieme

Ces:

fatti amici Serbate tanto Sangue la: tino Ah Marzia...

Mar: Em:

io dunque a muoverti a pietà non son bastante? (Più dubi·

Ful:

tar non posso è Marzia amante.) Eh che non è più tempo

che si parli di pace, a vendi: carti, andiam coll'

Ces:

armi, il ri: maner che giova! Nò, facciam del suo

SLUB Wir führen Wissen. http://digital.slub-dresden.de/id469811382/275 UNIVERSITÄTS BIBLIOTHEK LEIPZIG dbt gefördert von der Deutschen Forschungsgemeinschaft DFG

Ful: Mar: Emi:

cor l'ultima prova. Come! (Respiro.) or vanta vile che

sei quel tuo gran cor. Ri= torna supplice a chi t'of= fende e finge a

Ces:

noi ch'e ris= petto il timor. Chi può gli oltraggi vendi=

car con un cenno e ri raffrena, vile non è Marzia di

nuovo al Padre vuò chieder pace e soffrirò fin

tanto ch'io perda di pla= carlo ogni speranza, ma se tanto (s'av=

SLUB Wir führen Wissen. http://digital.slub-dresden.de/id469811382/276 UNIVERSITÄTS BIBLIOTHEK LEIPZIG gefördert von der Deutschen Forschungsgemeinschaft DFG

vanza l'orgoglio in lui, che non si pieghi, allora non so dirti a qual

segno giunger po: trebbe un trattenuto sdegno.

Siegue

Aria di

Cesare

Hoe

A/B

orni da Caccia Ex G.

Violini

Viola

SLUB
Wir führen Wissen.
http://digital.slub-dresden.de/id469811382/278
UNIVERSITÄTS BIBLIOTHEK LEIPZIG
gefördert von der Deutschen Forschungsgemeinschaft DFG

Soli

Soli

Soli

Tutti

dolce e poi

ff:

ff:

ff:

SLUB
Wir führen Wissen.
http://digital.slub-dresden.de/id469811382/279
UNIVERSITÄTS BIBLIOTHEK LEIPZIG
gefördert von der Deutschen Forschungsgemeinschaft DFG

Soli

Soli

ff

ff

ff

ff

SLUB
Wir führen Wissen.
http://digital.slub-dresden.de/id469811382/280
UNIVERSITÄTS BIBLIOTHEK LEIPZIG
gefördert von der Deutschen Forschungsgemeinschaft DFG

Soli

Soli

SLUB
Wir führen Wissen.
http://digital.slub-dresden.de/id469811382/281
UNIVERSITÄTS BIBLIOTHEK LEIPZIG
gefördert von der Deutschen Forschungsgemeinschaft DFG

SLUB
Wir führen Wissen.
http://digital.slub-dresden.de/id469811382/282
UNIVERSITÄTS BIBLIOTHEK LEIPZIG
gefördert von der Deutschen Forschungsgemeinschaft DFG

Soli

Soli

Col Basso

Soffre talor del vento i primi insulti il mare i primi insul- ti il

SLUB
Wir führen Wissen.
http://digital.slub-dresden.de/id469811382/283
UNIVERSITÄTS BIBLIOTHEK LEIPZIG
gefördert von der Deutschen Forschungsgemeinschaft DFG

Solo

dolce

un violino solo

mare ne a cen = to leg = ni e cento — che van per l'on = de chiare in =

SLUB Wir führen Wissen.
UNIVERSITÄTS BIBLIOTHEK LEIPZIG
http://digital.slub-dresden.de/id469811382/284
gefördert von der Deutschen Forschungsgemeinschaft DFG

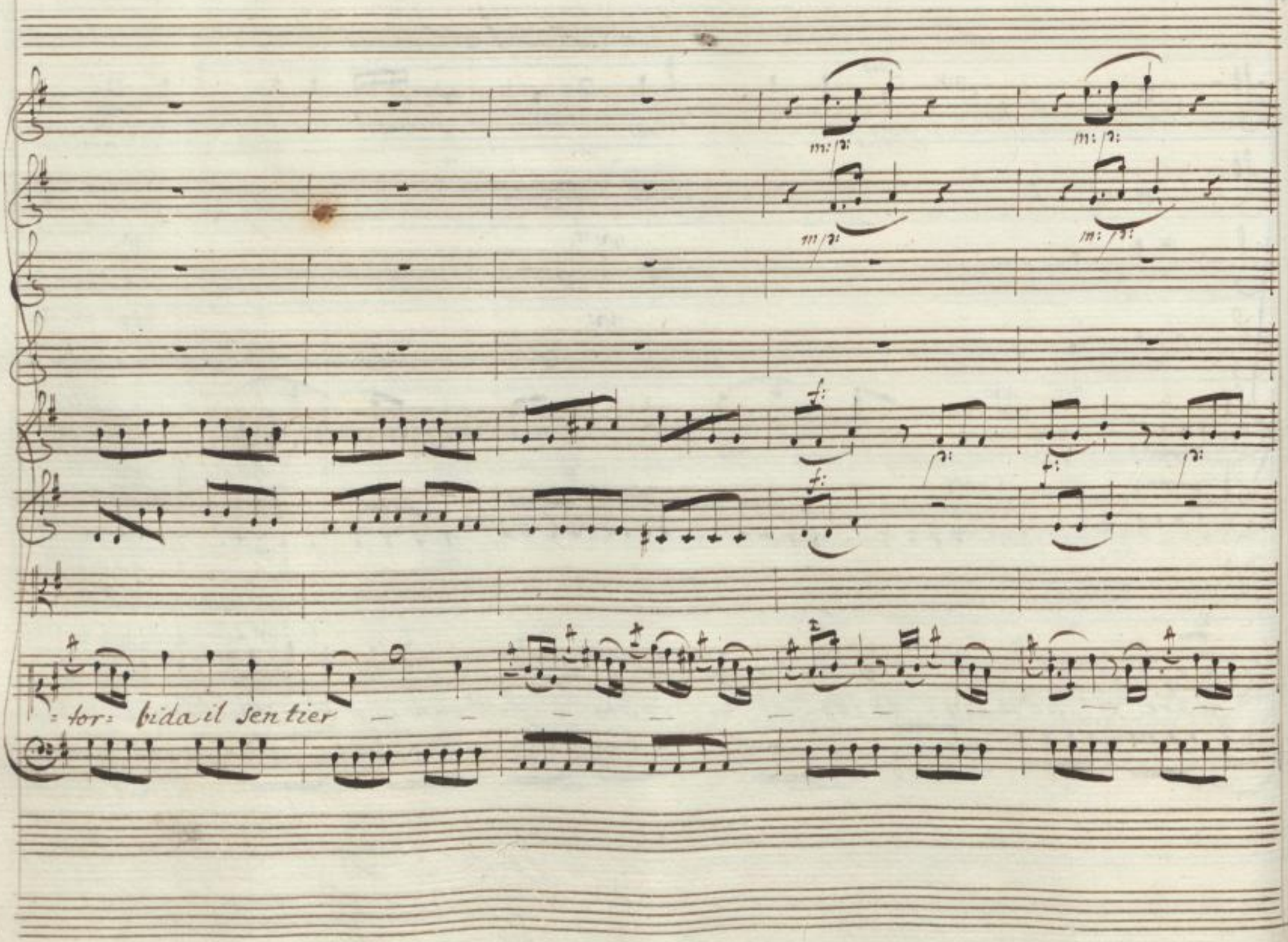

SLUB
Wir führen Wissen.
UNIVERSITÄTS BIBLIOTHEK LEIPZIG
http://digital.slub-dresden.de/id469811382/285
gefördert von der Deutschen Forschungsgemeinschaft DFG

in forbida il sentier — —

SLUB
Wir führen Wissen.
http://digital.slub-dresden.de/id469811382/286
UNIVERSITÄTS BIBLIOTHEK LEIPZIG
gefördert von der Deutschen Forschungsgemeinschaft DFG

Tutti

Tutti

Tutti

Tutti

in- torbi - da il sentier

SLUB Wir führen Wissen.
http://digital.slub-dresden.de/id469811382/287
UNIVERSITÄTS BIBLIOTHEK LEIPZIG
gefördert von der Deutschen Forschungsgemeinschaft DFG

Soli

Soli

Col Basso

Soffre talor del ven:to i primi insulti il

SLUB
Wir führen Wissen.
http://digital.slub-dresden.de/id469811382/288
UNIVERSITÄTS BIBLIOTHEK LEIPZIG
gefördert von der Deutschen Forschungsgemeinschaft DFG

mare i — primi insul= ti il mare ne a cen= to legni e cento che

SLUB
Wir führen Wissen.
http://digital.slub-dresden.de/id469811382/289
UNIVERSITÄTS BIBLIOTHEK LEIPZIG
gefördert von der Deutschen Forschungsgemeinschaft DFG

Solo.

van per l'onde chiare in = torbida il sentier

SLUB
Wir führen Wissen.
http://digital.slub-dresden.de/id469811382/290
UNIVERSITÄTS BIBLIOTHEK LEIPZIG
gefördert von der Deutschen Forschungsgemeinschaft DFG

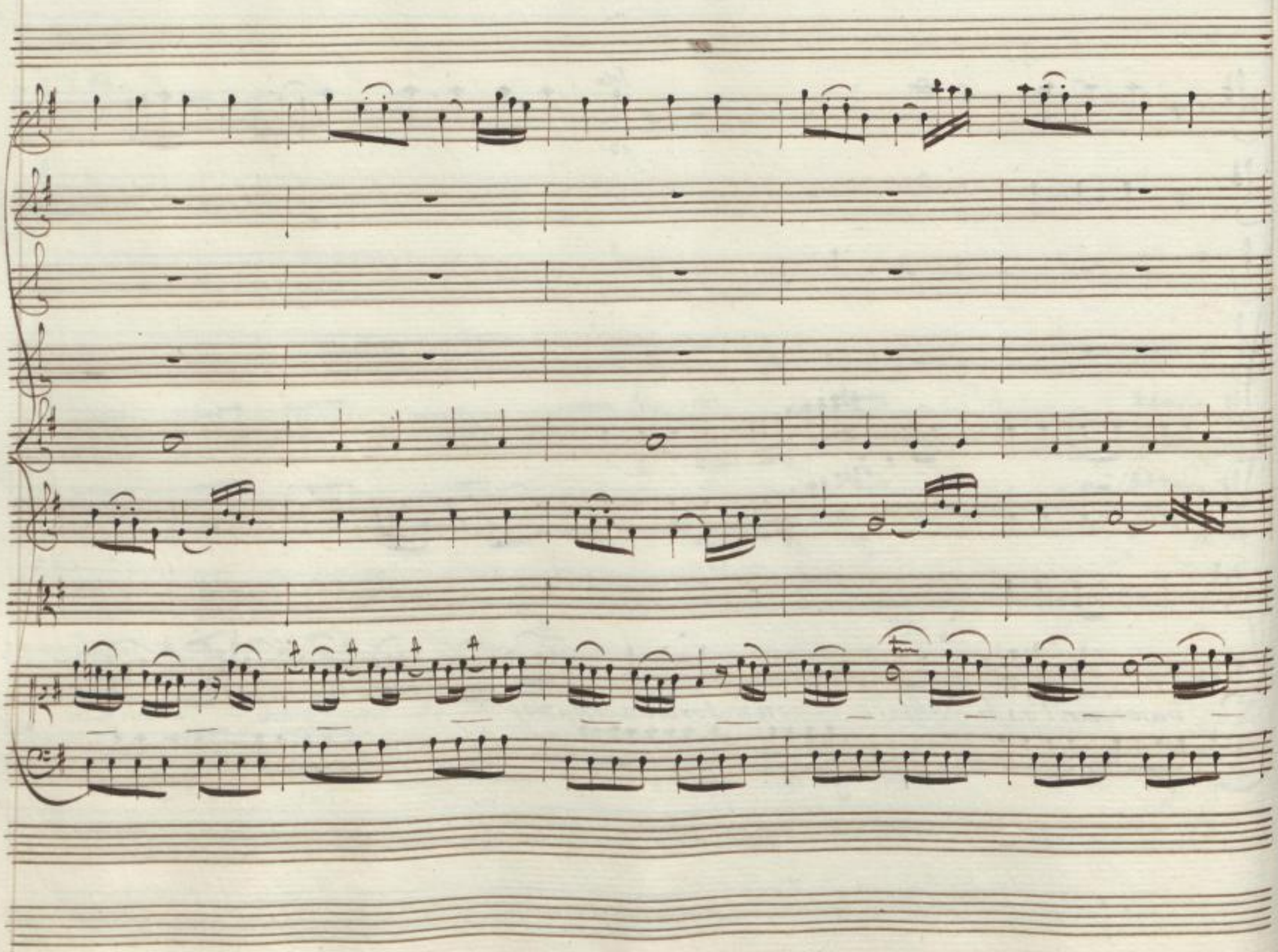

SLUB
Wir führen Wissen.
http://digital.slub-dresden.de/id469811382/291
UNIVERSITÄTS BIBLIOTHEK LEIPZIG
gefördert von der Deutschen Forschungsgemeinschaft DFG

il sentier in: torbida il sentier

SLUB Wir führen Wissen.
http://digital.slub-dresden.de/id469811382/292
UNIVERSITÄTS BIBLIOTHEK LEIPZIG
gefördert von der Deutschen Forschungsgemeinschaft DFG

Tutti.

Tutti

Tutti

Tutti

il sentier

intorbida — il sentier

SLUB
Wir führen Wissen.
http://digital.slub-dresden.de/id469811382/293
UNIVERSITÄTS BIBLIOTHEK LEIPZIG
gefördert von der Deutschen Forschungsgemeinschaft DFG

SLUB
Wir führen Wissen.
http://digital.slub-dresden.de/id469811382/294
UNIVERSITÄTS BIBLIOTHEK LEIPZIG
gefördert von der Deutschen Forschungsgemeinschaft DFG

Ma poi se il ven:to a: bonda il mar — s'inalza e

SLUB
Wir führen Wissen.
http://digital.slub-dresden.de/id469811382/295
UNIVERSITÄTS BIBLIOTHEK LEIPZIG
gefördert von der Deutschen Forschungsgemeinschaft DFG

fre - - - me e colle navi affon = da tutta la ricca

SLUB
Wir führen Wissen.
http://digital.slub-dresden.de/id469811382/296
UNIVERSITÄTS BIBLIOTHEK LEIPZIG
gefördert von der Deutschen Forschungsgemeinschaft DFG

spe= me e colle navi af= fonda tutta la ricca speme dell'avido noc

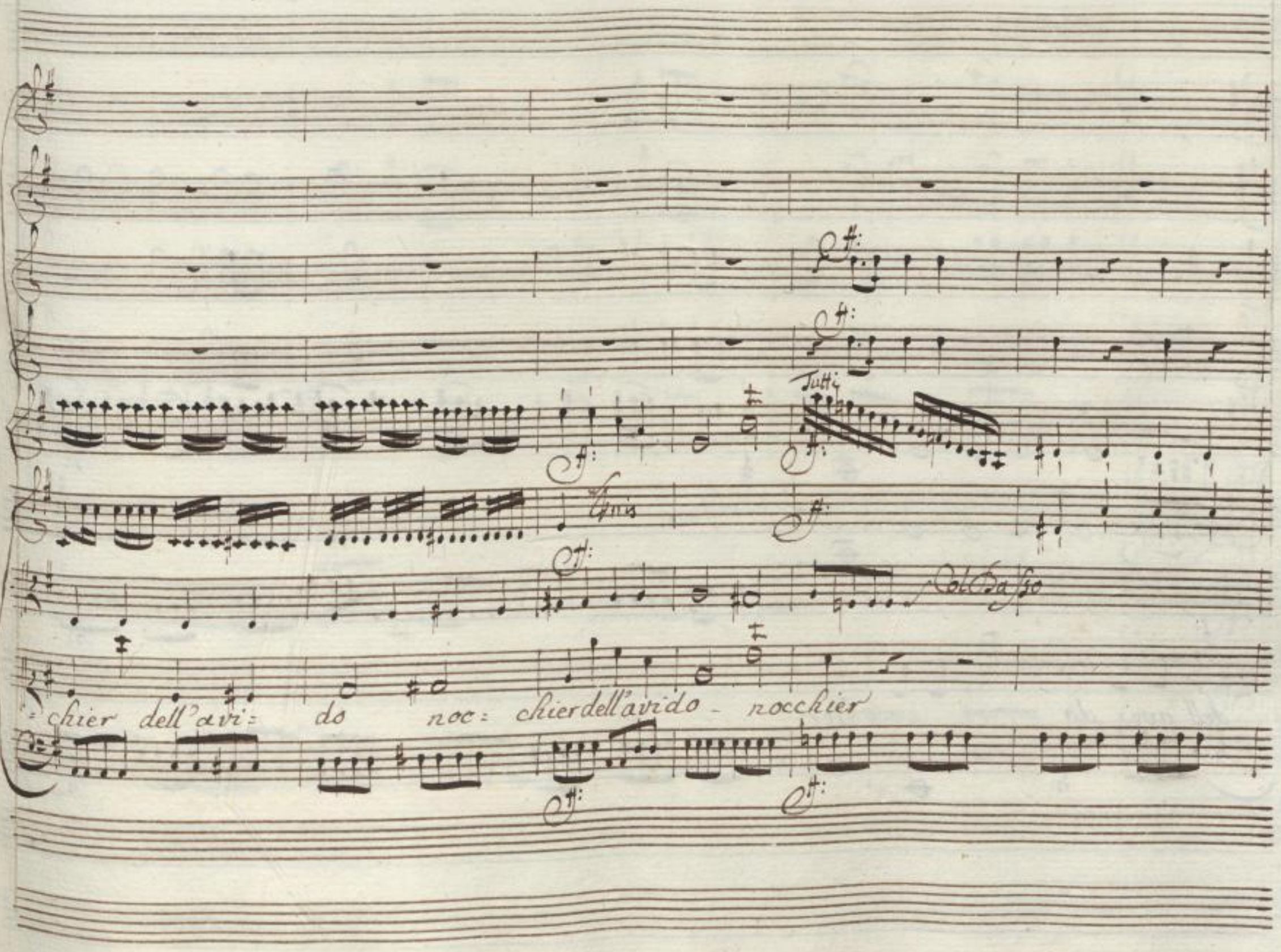

SLUB
Wir führen Wissen.
UNIVERSITÄTS BIBLIOTHEK LEIPZIG
http://digital.slub-dresden.de/id469811382/298
gefördert von der Deutschen Forschungsgemeinschaft DFG

dell'avi- do — — nocchier

SLUB
Wir führen Wissen.
http://digital.slub-dresden.de/id469811382/299
UNIVERSITÄTS BIBLIOTHEK LEIPZIG
gefördert von der Deutschen Forschungsgemeinschaft DFG

Da

al

Segno.

SLUB
Wir führen Wissen.
http://digital.slub-dresden.de/id469811382/300
UNIVERSITÄTS BIBLIOTHEK LEIPZIG
gefördert von der Deutschen Forschungsgemeinschaft DFG

Scena VI.

Marzia, Emilia, e Fulvio

Em:

Lo: de agli Dei. la fuggi: tiva speme a Marzia in sen già ritornar si

Mar:

vede Nol niego E: milia. è stolto chi non sente pia:

cer, quando pla: cato l'altrui genio guer: riero può sperar la sua

Em:

pace il Mondo intero. No: bil pen: sier, se i pubblici ri:

posi di tutti i voti tuoi sono gli oggetti. ma spessoavvien, che

SLUB Wir führen Wissen. http://digital.slub-dresden.de/id469811382/301 UNIVERSITÄTS BIBLIOTHEK LEIPZIG gefördert von der Deutschen Forschungsgemeinschaft DFG

questi siano illustri pre= testi, ond' altri asconda i suoi pri=

Mar:

vati affetti. Credi ciò che a te piace io spero in=

tanto e alla speranza mia l' alma si fida, e i suoi timori

Em:

oblia. or va, di che non ami, assai ti accusa l'esser

cre=dula tanto. è degli amanti questo il costume, io non m'in=

ganno, e pure la tua Lusinga è vana e sei da quel che

SLUB Wir führen Wissen. http://digital.slub-dresden.de/id469811382/302 UNIVERSITÄTS BIBLIOTHEK LEIPZIG gefördert von der Deutschen Forschungsgemeinschaft DFG

speri assai lon= tana

Aria di Marzia

No

Andantino Scherzante

SLUB
Wir führen Wissen.
UNIVERSITÄTS BIBLIOTHEK LEIPZIG
http://digital.slub-dresden.de/id469811382/303
gefördert von der Deutschen Forschungsgemeinschaft DFG

Soli

Soli

Tutti

Col Basso

In che t'offen: de — se l'alma spe — ra

SLUB Wir führen Wissen.
http://digital.slub-dresden.de/id469811382/304
UNIVERSITÄTS BIBLIOTHEK LEIPZIG
gefördert von der Deutschen Forschungsgemeinschaft DFG

Se amor la cen= de – sodiar non sà – perche spieta- ta tu

mi vuoi to – gliere questa sog= nata felu= ci= tà questa sog=

SLUB Wir führen Wissen.
UNIVERSITÄTS BIBLIOTHEK LEIPZIG
http://digital.slub-dresden.de/id469811382/305
gefördert von der Deutschen Forschungsgemeinschaft DFG

Dolce

nata feli= ci= tà — perche spietata tu mi vuoi to= gliere

Viol.o Solo

questa sogna — ta sog= nata felici = tà — fe= li = ci=

SLUB
Wir führen Wissen.
UNIVERSITÄTS BIBLIOTHEK LEIPZIG
http://digital.slub-dresden.de/id469811382/306
gefördert von der Deutschen Forschungsgemeinschaft DFG

Tutti

tà

In

che t'offen- de — se l'alma spe- — ra se amor l'ac- cen — de —

SLUB
Wir führen Wissen.
http://digital.slub-dresden.de/id469811382/307
UNIVERSITÄTS BIBLIOTHEK LEIPZIG
gefördert von der Deutschen Forschungsgemeinschaft DFG

scodiar non sà - per= che spie= ta = ta per= che spie= ta = ta tu

Viol.o pp:

ado:

ado:

mi - vuoi togliere questa - sogna - - ta questa sog=

SLUB Wir führen Wissen.
UNIVERSITÄTS BIBLIOTHEK LEIPZIG
http://digital.slub-dresden.de/id469811382/308
gefördert von der Deutschen Forschungsgemeinschaft DFG

nata feli= ci= ta questa sog= nata feli= ci= ta per= che

spie= tata tu mi= vuoi to= gliere questa sogna= ta fe=

SLUB Wir führen Wissen.
http://digital.slub-dresden.de/id469811382/309
UNIVERSITÄTS BIBLIOTHEK LEIPZIG
gefördert von der Deutschen Forschungsgemeinschaft DFG

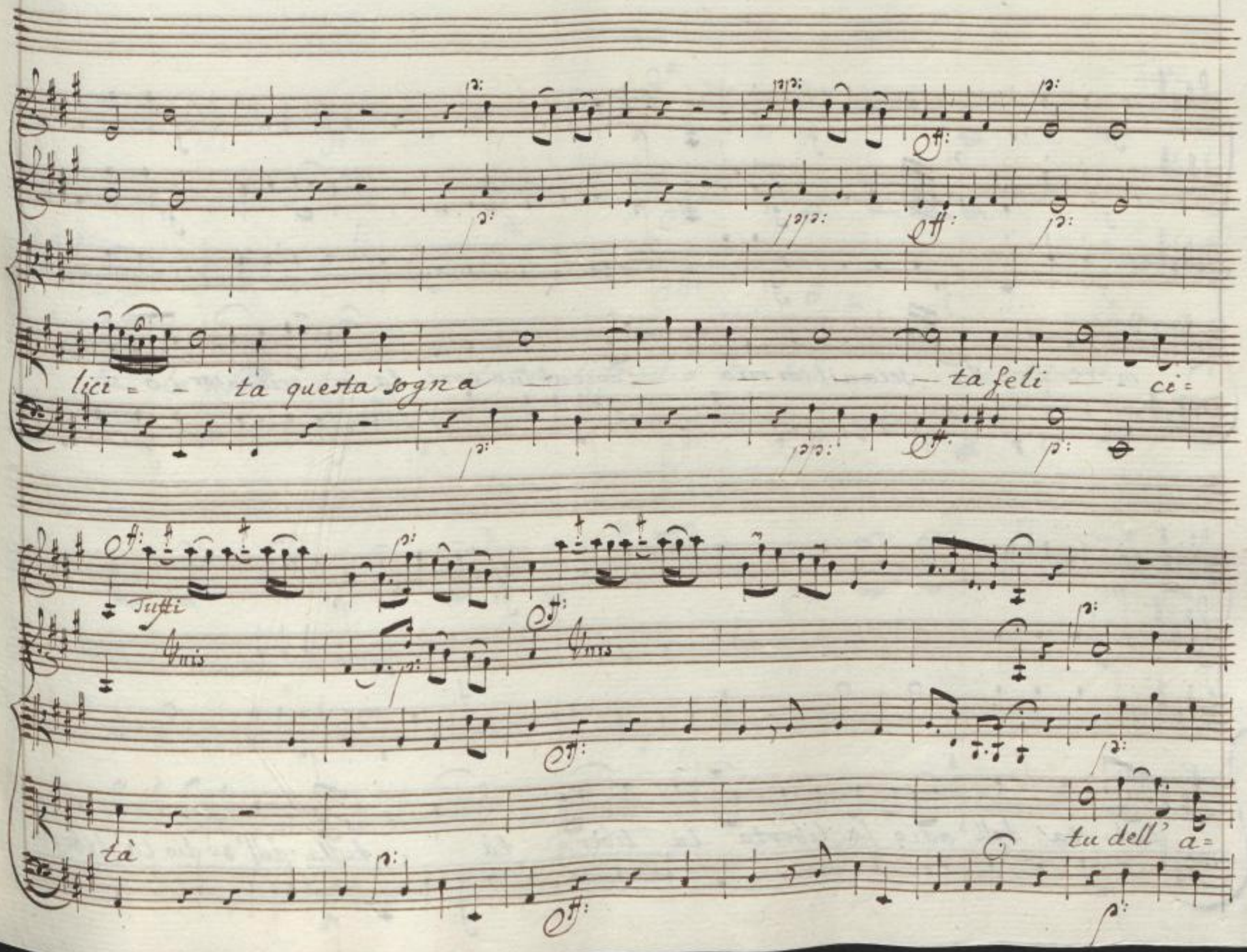

SLUB
Wir führen Wissen.
UNIVERSITÄTS BIBLIOTHEK LEIPZIG
http://digital.slub-dresden.de/id469811382/310
gefördert von der Deutschen Forschungsgemeinschaft DFG

more la = scia ail cor mio Come al tuo core la = scio ancor i o —

tut: ta dell' odio la liberta la liber = tà tutta dell' o = dio la liber =

SLUB Wir führen Wissen.
http://digital.slub-dresden.de/id469811382/311
UNIVERSITÄTS BIBLIOTHEK LEIPZIG
gefördert von der Deutschen Forschungsgemeinschaft DFG

Tutti

tà la liber = tà tutta dell' odio la li. — — bertà

SLUB Wir führen Wissen.
http://digital.slub-dresden.de/id469811382/312
UNIVERSITÄTS BIBLIOTHEK LEIPZIG
gefördert von der Deutschen Forschungsgemeinschaft DFG

Da capo al Segno

Scena VII

Emilia, e Fulvio.

Ful: Tu vedi, o bella Emilia, che mia colpa non è, s'oggi di

Em: pace si ri = torna a parlar. (fingiamo) assai Ful=

SLUB Wir führen Wissen. http://digital.slub-dresden.de/id469811382/313 UNIVERSITÄTS BIBLIOTHEK LEIPZIG gefördert von der Deutschen Forschungsgemeinschaft DFG

vio conosco / e quanto ordisti in=tesi. so pe= rò con qual zelo

porgesti il foglio e come a fa=vor del tiranno ragio=

nasti a Catone. Era il tuo fine, cred' io d'aggiunger

Ful:

foco al loro sdegno. Non è così? Puoi du bi= tarne?

Em: Ful: Em: Ful:

(indegno.') ora che pensi? A vendi=carmi. E

Em: Ful:

come? Meditai ma non scelsi. Al braccio mio tu prome=

SLUB Wir führen Wissen. http://digital.slub-dresden.de/id469811382/314 UNIVERSITÄTS BIBLIOTHEK LEIPZIG dbt gefördert von der Deutschen Forschungsgemeinschaft DFG

testi, il sai, l'onor del colpo. Em: E a chi fidar poss' io

Ful: meglio la mia vendetta? Io t'assi= curo, che mancar non sa=

Em: prò. Vedo, che senti delle sventure mie tutto l'af=

Ful: fano. (Salvo un Eroe co= si. Em: (così l'in= ganno.

Segue Aria
di
Emilia

SLUB Wir führen Wissen. http://digital.slub-dresden.de/id469811382/315 UNIVERSITÄTS BIBLIOTHEK LEIPZIG gefördert von der Deutschen Forschungsgemeinschaft DFG

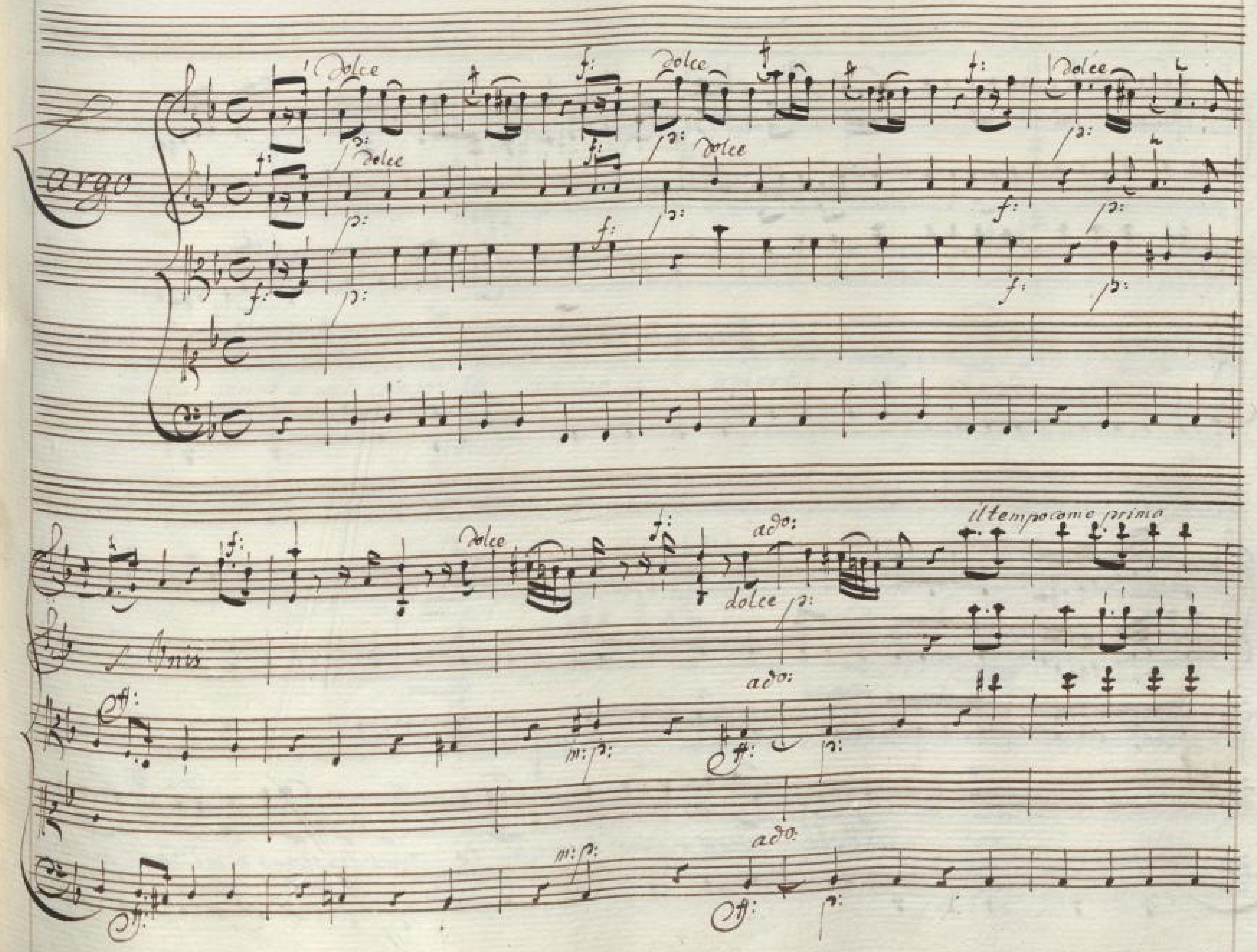

SLUB
Wir führen Wissen.
UNIVERSITÄTS BIBLIOTHEK LEIPZIG
http://digital.slub-dresden.de/id469811382/316
gefördert von der
Deutschen Forschungsgemeinschaft
DFG

Per te spera e per te so- lo mi lusingo e mi con- so- lo

SLUB
Wir führen Wissen.
http://digital.slub-dresden.de/id469811382/317
UNIVERSITÄTS BIBLIOTHEK LEIPZIG
gefördert von der Deutschen Forschungsgemeinschaft DFG

mi lu= singo e mi conso= lo la tua fe' l'amore io ve= do l'amore io

ve= do Ma non credo a un tradi= tor non

SLUB Wir führen Wissen. http://digital.slub-dresden.de/id469811382/318 UNIVERSITÄTS BIBLIOTHEK LEIPZIG gefördert von der Deutschen Forschungsgemeinschaft DFG

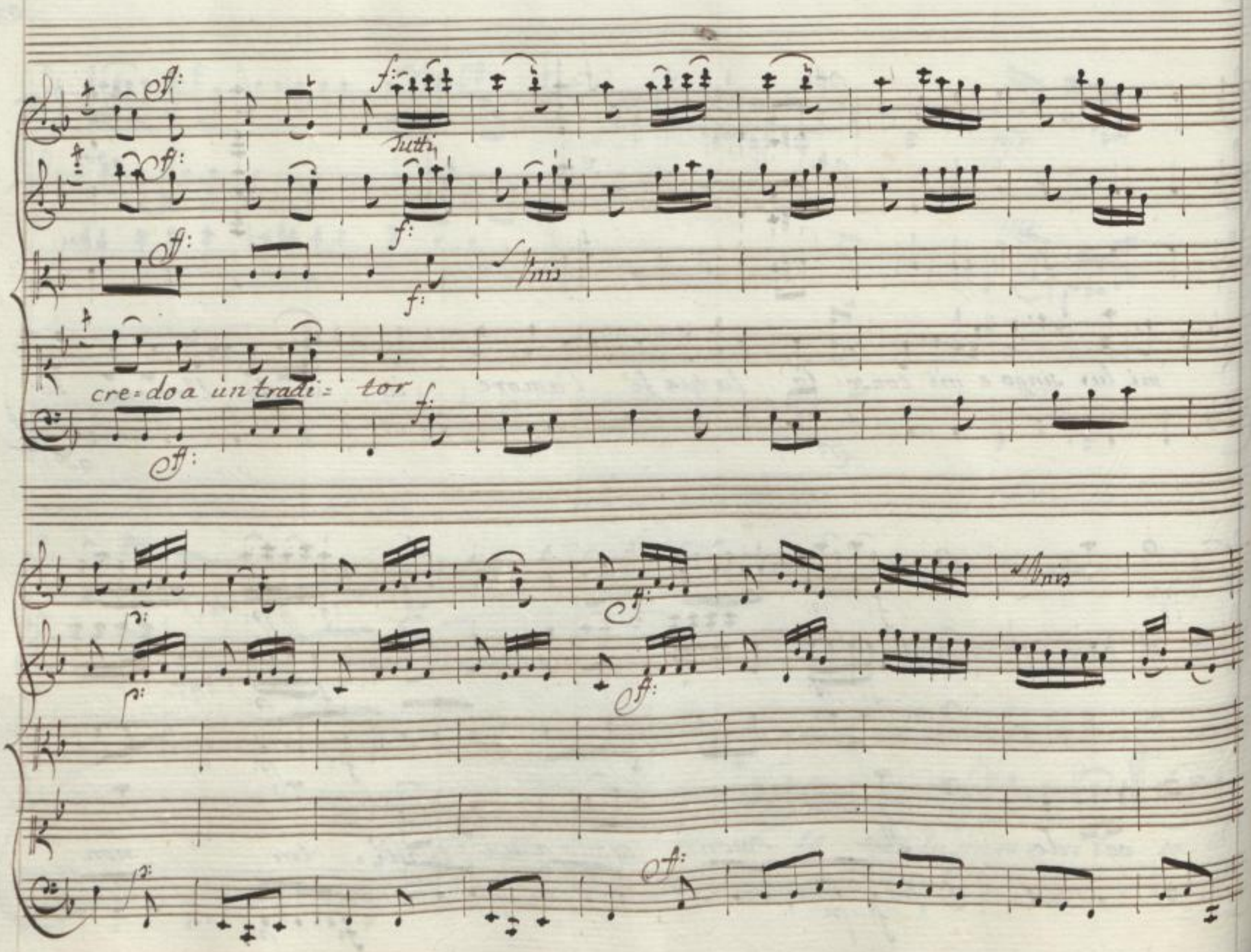

SLUB
Wir führen Wissen.
UNIVERSITÄTS BIBLIOTHEK LEIPZIG
http://digital.slub-dresden.de/id469811382/319
gefördert von der Deutschen Forschungsgemeinschaft DFG

Col Basso

Largo.

Per te spero e per te so= lo mi lusin= go e mi consolo mi lu=

sin= go e mi consolo La tua fè l'amore io ve= do la tua fe' l'a=

SLUB Wir führen Wissen.
http://digital.slub-dresden.de/id469811382/320
UNIVERSITÄTS BIBLIOTHEK LEIPZIG
gefördert von der Deutschen Forschungsgemeinschaft DFG

more io ve= do l'amore io ve= — do (Ma non credo a

un tradi= tor non credo a un tradi= tor ma non cre=

SLUB Wir führen Wissen.
http://digital.slub-dresden.de/id469811382/321
UNIVERSITÄTS BIBLIOTHEK LEIPZIG
gefördert von der Deutschen Forschungsgemeinschaft DFG

do ma non credo a un tra

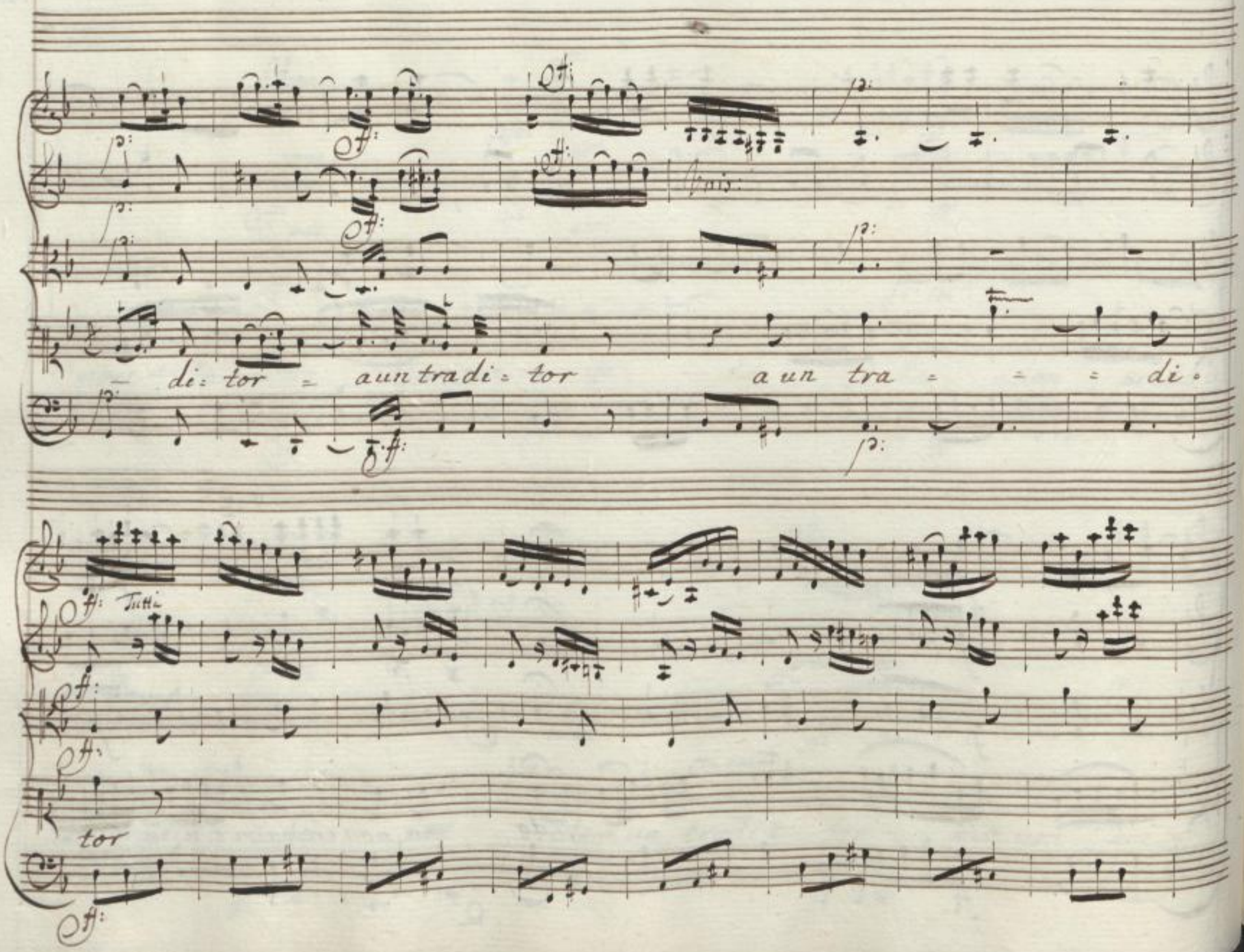

SLUB
Wir führen Wissen.
UNIVERSITÄTS BIBLIOTHEK LEIPZIG
http://digital.slub-dresden.de/id469811382/323
gefördert von der Deutschen Forschungsgemeinschaft DFG

Largo

Dappagar lo sdegno mi – o il de=

sio ti leg- go in vi- so il de= sio ti leg= go in vi= so (ma rav=

SLUB Wir führen Wissen.
http://digital.slub-dresden.de/id469811382/324
UNIVERSITÄTS BIBLIOTHEK LEIPZIG
gefördert von der Deutschen Forschungsgemeinschaft DFG

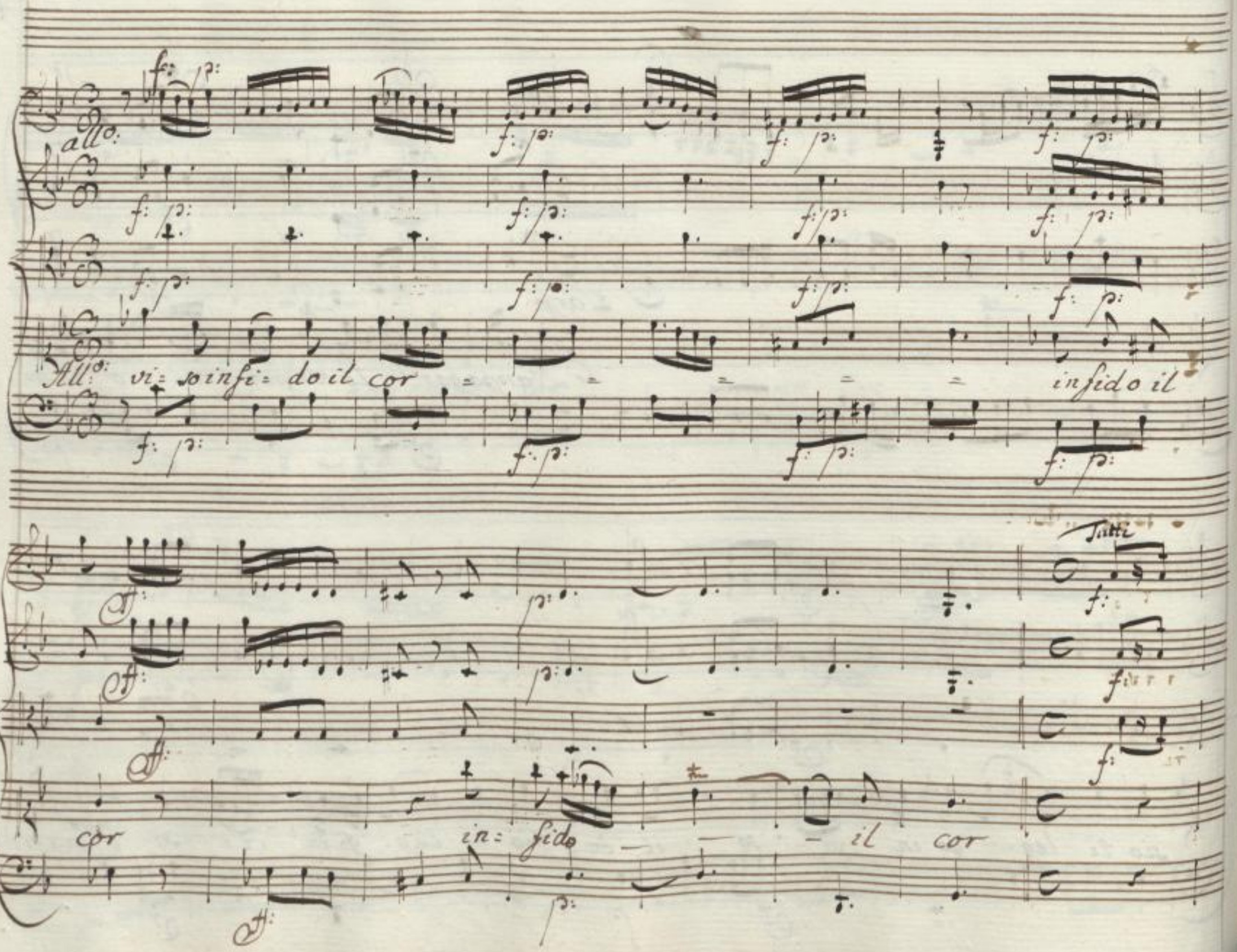

SLUB
Wir führen Wissen.
UNIVERSITÄTS BIBLIOTHEK LEIPZIG
http://digital.slub-dresden.de/id469811382/325
gefördert von der Deutschen Forschungsgemeinschaft DFG

Per te

Da capo
al
Segno

SLUB
Wir führen Wissen.
http://digital.slub-dresden.de/id469811382/326
UNIVERSITÄTS BIBLIOTHEK LEIPZIG
gefördert von der Deutschen Forschungsgemeinschaft DFG

Scena VIII

Fulvio.

Oh Dei! tutta se stessa a me confida Emilia, ed io l'in=
gan=no. Ah per=dona mio bene, questa frode inno=
cente. Al tuo ne=mico io troppo deggio: è in te virtu
lo sdegno, sa=rebbe colpa in me. Per mia sventura se ap=
pago il tuo desio l'amici=zia tradisco, e l'onor mio

SLUB Wir führen Wissen.
http://digital.slub-dresden.de/id469811382/327
UNIVERSITÄTS BIBLIOTHEK LEIPZIG
gefördert von der Deutschen Forschungsgemeinschaft DFG

Aria di Tulvio

Corni & D:

Violini

Viola

All.o: e spiritoso assai

Col Basso

SLUB
Wir führen Wissen.
http://digital.slub-dresden.de/id469811382/329
UNIVERSITÄTS BIBLIOTHEK LEIPZIG
gefördert von der Deutschen Forschungsgemeinschaft DFG

ff:

ff:

ff:

Sal = da ru = + pe in

SLUB Wir führen Wissen.
http://digital.slub-dresden.de/id469811382/330
UNIVERSITÄTS BIBLIOTHEK LEIPZIG
gefördert von der Deutschen Forschungsgemeinschaft DFG

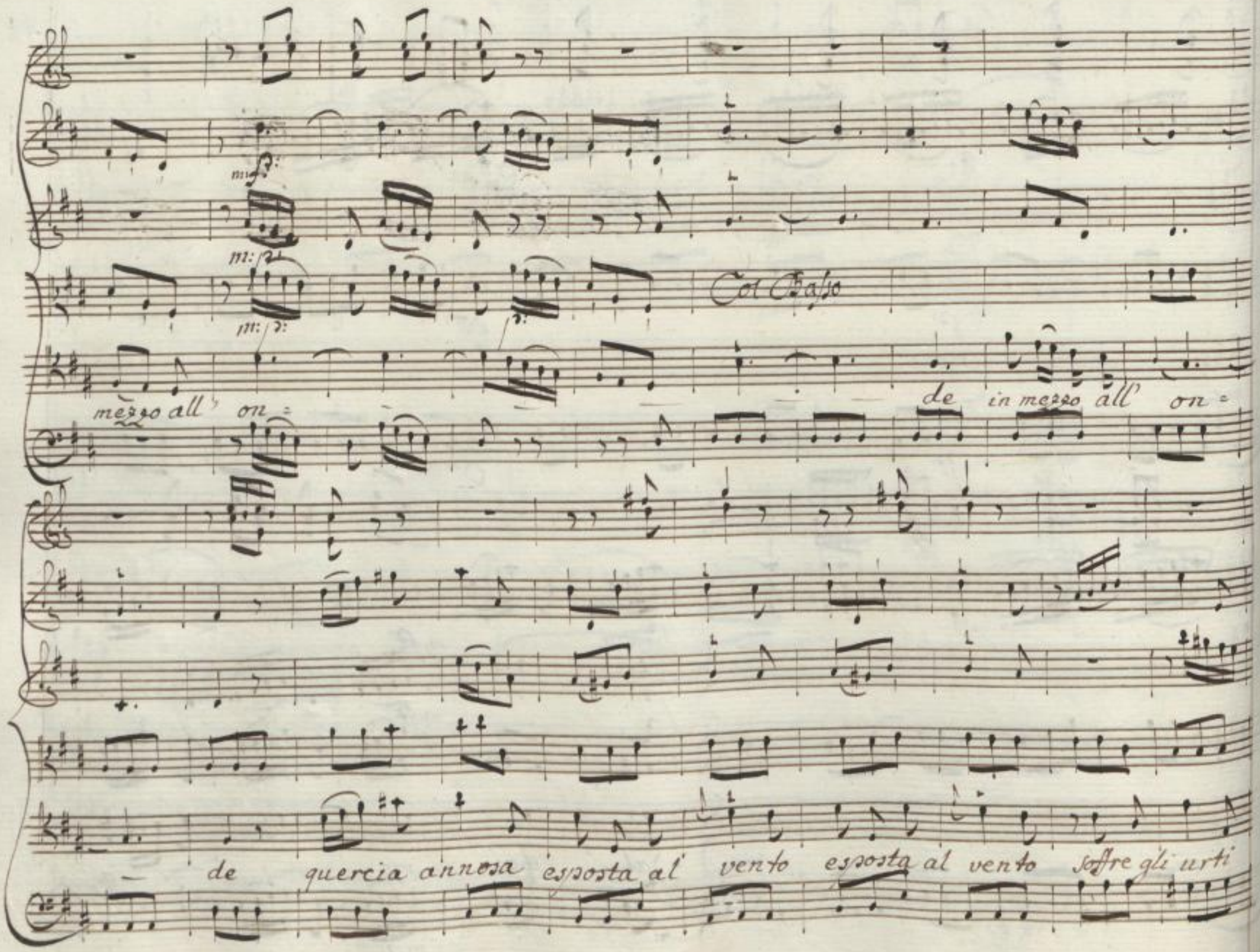

SLUB
Wir führen Wissen.
UNIVERSITÄTS BIBLIOTHEK LEIPZIG
http://digital.slub-dresden.de/id469811382/331
gefördert von der Deutschen Forschungsgemeinschaft DFG

e nel ci = mento e nel ci = mento non si ve = de ad a = — — gi =

tar

non si ve = de ad a = gi = tar —

SLUB Wir führen Wissen.
http://digital.slub-dresden.de/id469811382/332
UNIVERSITÄTS BIBLIOTHEK LEIPZIG
gefördert von der Deutschen Forschungsgemeinschaft DFG

non si ve = de ad agi = tar

Tutti

non si ve = de ad agi = tar

SLUB
Wir führen Wissen.
http://digital.slub-dresden.de/id469811382/333
UNIVERSITÄTS BIBLIOTHEK LEIPZIG
gefördert von der Deutschen Forschungsgemeinschaft DFG

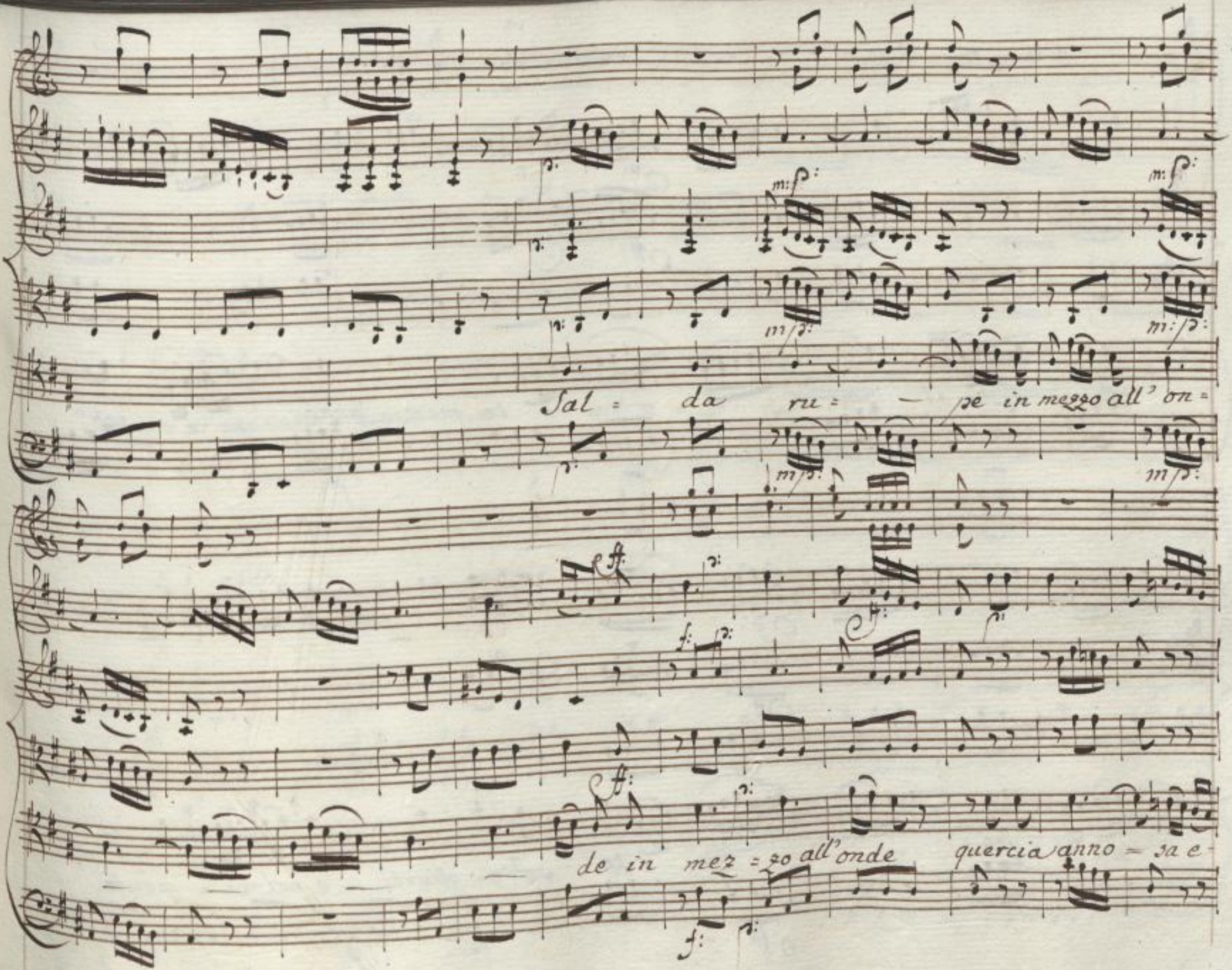

SLUB
Wir führen Wissen.
UNIVERSITÄTS BIBLIOTHEK LEIPZIG
http://digital.slub-dresden.de/id469811382/334
gefördert von der Deutschen Forschungsgemeinschaft DFG

spo = - sta al ven = - - - to quercia anno= sa e = spo=

Col Basso

- sta al ven = - - - to soffre gliurti e nel ci = mento

SLUB
Wir führen Wissen.
UNIVERSITÄTS BIBLIOTHEK LEIPZIG
http://digital.slub-dresden.de/id469811382/335
gefördert von der Deutschen Forschungsgemeinschaft DFG

e nel ci= mento non si ve= de ad a= gi= tar

non si ve= de ad a= gi= tar

SLUB
Wir führen Wissen.
http://digital.slub-dresden.de/id469811382/336
UNIVERSITÄTS BIBLIOTHEK LEIPZIG
gefördert von der Deutschen Forschungsgemeinschaft DFG

non si ve = de ad a = gi = tar

Col Basso

ff:

— non — si ve = de ad agi = tar

non si ve =

SLUB Wir führen Wissen.
http://digital.slub-dresden.de/id469811382/337
UNIVERSITÄTS BIBLIOTHEK LEIPZIG
gefördert von der Deutschen Forschungsgemeinschaft DFG

Tutti

Tutti

de ad a — gi - tar

SLUB
Wir führen Wissen.
http://digital.slub-dresden.de/id469811382/338
UNIVERSITÄTS BIBLIOTHEK LEIPZIG
gefördert von der Deutschen Forschungsgemeinschaft DFG

Andantino.

Andantino

Sale il cuor di gloria pieno Saldo sta d'amore a fronte Saldo sta d'amore a fronte già lo

sento nel mio seno lo sen = to nel mio seno vitto = rioso trion = far

SLUB Wir führen Wissen.
UNIVERSITÄTS BIBLIOTHEK LEIPZIG
http://digital.slub-dresden.de/id469811382/339
gefördert von der Deutschen Forschungsgemeinschaft DFG

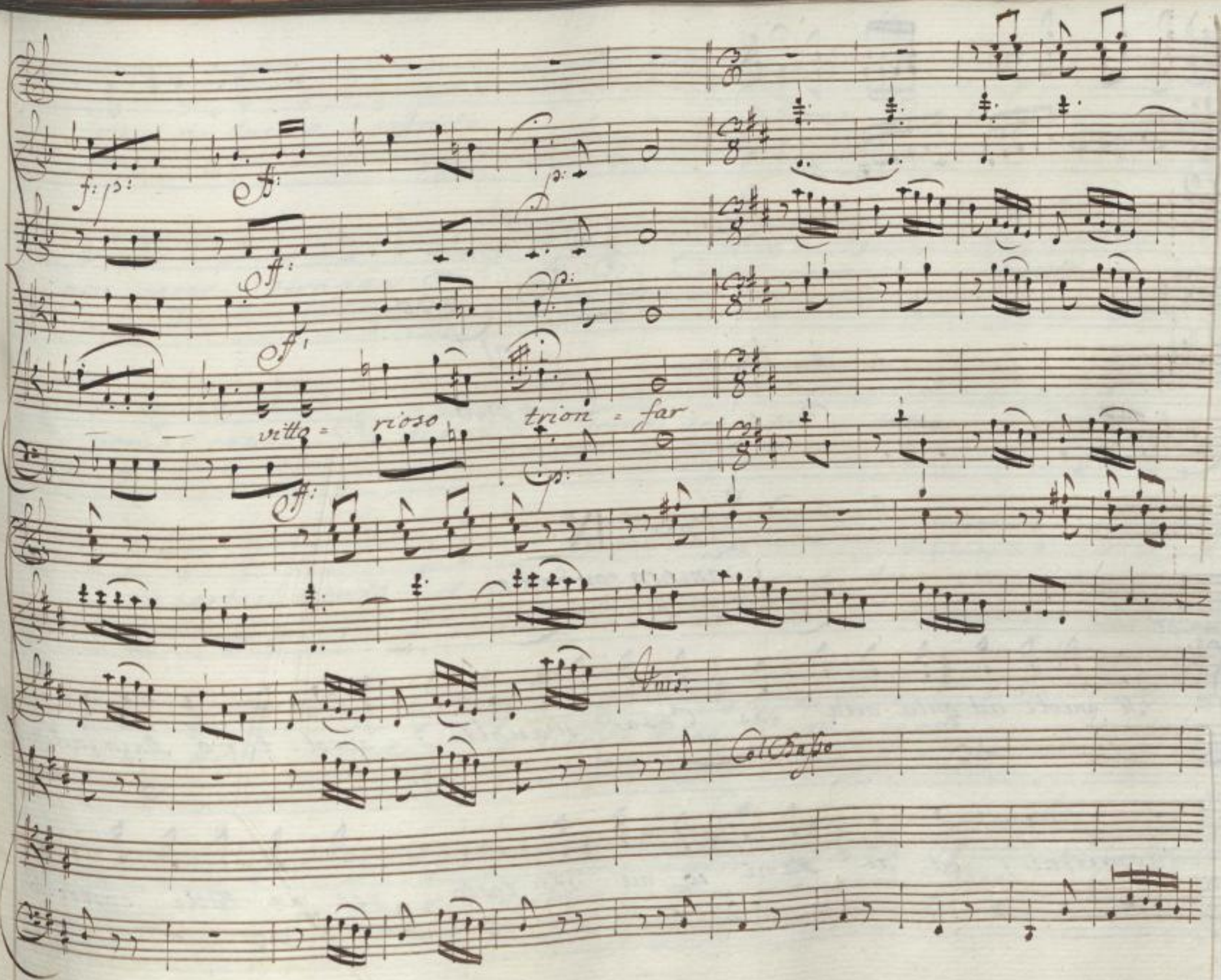

SLUB
Wir führen Wissen.
UNIVERSITÄTS BIBLIOTHEK LEIPZIG
http://digital.slub-dresden.de/id469811382/340
gefördert von der Deutschen Forschungsgemeinschaft DFG

Da Capo
al
Segno.

Scena IX

Camera con Sedie
Catone, e Marzia.

Cat: Si vuole ad onta mia, che Cesare si ascolti? L'ascol- tero Main faccia agli-

uomi- ni, ed ai Numi io mi pro- testo, che da tutti costretto

SLUB Wir führen Wissen. http://digital.slub-dresden.de/id469811382/341 UNIVERSITÄTS BIBLIOTHEK LEIPZIG gefördert von der Deutschen Forschungsgemeinschaft DFG

mi ri= duco a soffrirlo , e con mio affanno debole io son per

Mar:

non parer tiranno oh di quante speranze questo

giorno e cagion . Da due sì grandi arbi= tri della Terra

in certo il mondo e curioso pende e da voi pace o guerra,

Cat:

o servi= tude, o liber= tade at= tende. Inutil

Mar:

cura . or viene Cesare a te . Lasciami seco . (oh

Cat:

Mar:

SLUB Wir führen Wissen. http://digital.slub-dresden.de/id469811382/342 UNIVERSITÄTS BIBLIOTHEK LEIPZIG gefördert von der Deutschen Forschungsgemeinschaft DFG

Dei, per pietà secon= date i voti miei.

Scena X

Cesare, e detti.

Cat: Cesare a me son troppo preziosi i mo= menti, e qui non voglio per dergli in ascol= tarti; o stringi tutto in poche note, o parti.

Ces: T'appaghe= rò (come m' accoglie!) il primo de' miei de= siri è il renderti si= curo, che il tuo

SLUB Wir führen Wissen. http://digital.slub-dresden.de/id469811382/343 UNIVERSITÄTS BIBLIOTHEK LEIPZIG gefördert von der Deutschen Forschungsgemeinschaft DFG

Cat:

cor gene= roso, che la costanza tua... Cangia favella

se pur vuoi che t'ascolti; io so, che questa arti= ficio=

sa lode è in te fal= lace, e vera ancor dà labbri

Ces:

tuoi mi spiace (sempre e l'istesso.) ad ogni costo io

voglio pace con te, tu scegli i patti, io sono ad

accet= targli accinto, come faria col vinci= tore il

SLUB Wir führen Wissen. http://digital.slub-dresden.de/id469811382/344 UNIVERSITÄTS BIBLIOTHEK LEIPZIG gefördert von der Deutschen Forschungsgemeinschaft DFG

Cat: Ces:

vinto. (or che dira!) Tanto offeristi? E tanto adempi:

rò, che du= bi= tar non posso d'una in= giusta richiesta.

Cat:

Giustis=sim a sa= rà. Lascia dell' armi l'usur= pato co=

mando: il grado ec= celso di Dit= ta= tor deponi; e come

reo rendi in carcere an= gusto alla Patria ragion de' tuoi

mis= fatti; questi, se pace vuoi, Sar= anno i patti

SLUB Wir führen Wissen. http://digital.slub-dresden.de/id469811382/345 UNIVERSITÄTS BIBLIOTHEK LEIPZIG gefördert von der Deutschen Forschungsgemeinschaft DFG

Ces: Ed io do: vrei ... Cat: Di rimanere oppresso non dubi: tar, che al:

lora sarò tuo di: fensore. Ces: (E soffro ancora!) Tu Sol non

basti: io so quanti Ne: mici con gli eventi felici m'irri:

tò la mia sorte, onde po: trei i giorni miei Sacri:

fi: care invano. Cat: Ami tanto la vita, e sei Ro: mano?

Ces: Nuocerebbe alla Patria or la mia morte Cat: Per qual ragione?

SLUB Wir führen Wissen. http://digital.slub-dresden.de/id469811382/346 UNIVERSITÄTS BIBLIOTHEK LEIPZIG gefördert von der Deutschen Forschungsgemeinschaft DFG

Ces: E' neces: sario a Roma, che un sol comandi. Cat: E' neces: sario a

lei, che ugualmente cias: cun comandi, e serva. Ces: E la

pub: lica cura tu credi più si: cura in mano a tanti

dis: cordi negli affetti e ne pareri? Meglio il voler d'un solo

regola sempre altrui. Solo fra Numi Giove il tutto

dal ciel governa, e muove. Cat: Dov'è costui, che rasso:

SLUB Wir führen Wissen. http://digital.slub-dresden.de/id469811382/347 UNIVERSITÄTS BIBLIOTHEK LEIPZIG gefördert von der Deutschen Forschungsgemeinschaft DFG

migli a Giove? io non lo veggo, e se vi fosse ancora diver:

Ces:

rebbe tiranno in un mo: mento. Chi non ne soffre un sol,

Cat:

ne soffre cento. Così parla un Nemico della Patria e del

giusto. Intesi assai, basti co: sì. Ferma Catone.

Ces:

Cat:

É vano quanto puoi dirmi. un sol momento aspetta,

Ces:

altre offerte io farò. Parla e t'af: fretta.

Cat:

Ces:

Quanto sop:

=sorto!) il Comba= tutto acquisto dell' im/pero del mondo,

il tardo frutto de' miei sudori, e de' /perigli miei se

meco in /pace sei, divi= derò con te. Cat: Si, /perche /poi di=

viso anco/frà noi di tante colpe tue fosse il ros= sore.

E di viltà Ca= tone temerario co= sì tentando vai?

Posso ascoltar di più! Ces: (Son stanco ormai.) Troppo cieco ti

SLUB Wir führen Wissen. http://digital.slub-dresden.de/id469811382/349 UNIVERSITÄTS BIBLIOTHEK LEIPZIG gefördert von der Deutschen Forschungsgemeinschaft DFG

rende l'odio per me meglio vi= fletti; io molto fin'or t'of=

fersi, e voglio offrirti più, Perchè fra noi si= cura rimanga l'a=

=mistà, darò di Sposo la destra a Marzia. Cat: Alla mia

Ces: Figlia? A lei. Cat: Ah prima degli Dei, piombi sopra di

me tutto lo sdegno, ch'il sangue d'un In= degno infami il san=

gue mio che a me congiunto io soffra un tradi= tore uncke di

SLUB Wir führen Wissen. http://digital.slub-dresden.de/id469811382/350 UNIVERSITÄTS BIBLIOTHEK LEIPZIG dbt gefördert von der Deutschen Forschungsgemeinschaft DFG

Roma ha quasi già nel suo furor sepolta l'antica liber=

Ces: tà... Taciuna volta. hai cimentato assai la tolle=

ranza mia che vorresti? che speri? che pre=tendi da

me? Se d'esser credi argine della for=tuna di Cesare tu

solo, invan lo speri. Han principio dal Ciel tutti gl'im=

Cat: peri. Favore voli agli empi sempre non son gli Dei.

SLUB Wir führen Wissen.
http://digital.slub-dresden.de/id469811382/351
UNIVERSITÄTS BIBLIOTHEK LEIPZIG
gefördert von der Deutschen Forschungsgemeinschaft DFG

Ces:
Vedrem fra poco colle nostr'armi altrove chi favor= isca

il ciel

Scena XI

Marzia, e detti

Mar: Cesare, e dove? Ces: al Campo. Mar: oh Dio t'ar= resta

Questa e la pace? E questa l'amistà sospi= rata?

Ces: Il Padre accusa: egli vuol guerra. Mar: Ah Genitor

Cat: T'accheta. di costui non parlar. Mar: Cesare... Ces: Ho

SLUB Wir führen Wissen. UNIVERSITÄTS BIBLIOTHEK LEIPZIG http://digital.slub-dresden.de/id469811382/352 gefördert von der Deutschen Forschungsgemeinschaft DFG

troppo tolle= rato fin' ora. Mar: I prieghi d'una Figlia?.. oggi son Cat:

vani. Mar: D'una Romana il pianto... oggi non giova. Cat: Ma qual= Mar:

cuno a pie= tade almen si mova. Ces: Per soverchia pietà

quasi con lui vile mi resi. addio. Mar: Fermati. Cat: Eh

lascia che s'in= voli al mio sguardo. Mar: Ah no; placate ormai l'ire osti=

nate. assai di pianto costano i vostri sdegni alle spose

SLUB Wir führen Wissen. http://digital.slub-dresden.de/id469811382/353 UNIVERSITÄTS BIBLIOTHEK LEIPZIG gefördert von der Deutschen Forschungsgemeinschaft DFG

la= tine. assai di sangue costano gli odi vostri all'

infe= lice Po= polo di Quirino: ah non si veda su l'A=

mico tra= fitto più incru= delir l'amico. Ah non trionfi

del Ger= mano il Germano. ah più non cada al Figlio che l'uc=

cise, il Padre a canto. Basti alfin tanto Sangue, e tanto

Cat: pianto non basta a lui. Ces: Non basta a me! se vuoi

SLUB Wir führen Wissen. http://digital.slub-dresden.de/id469811382/354 UNIVERSITÄTS BIBLIOTHEK LEIPZIG gefördert von der Deutschen Forschungsgemeinschaft DFG

v'è tempo ancor. Pongo in oblio l'of= fese, le promeſse vi=

novo l'ire de= pongo, e la tua scelta attendo. chiedimi

guerra o pace, soddis= fatto sarai. Cat: Guerra, guerra mi

Ces: piate. E guerra avrai.

Segue Aria di Cesare.

Tromba

Violini

Violette

Allegro

Spiritoso

assai

SLUB
Wir führen Wissen.
http://digital.slub-dresden.de/id469811382/356
UNIVERSITÄTS BIBLIOTHEK LEIPZIG
gefördert von der Deutschen Forschungsgemeinschaft DFG

SLUB
Wir führen Wissen.
http://digital.slub-dresden.de/id469811382/357
UNIVERSITÄTS BIBLIOTHEK LEIPZIG
gefördert von der Deutschen Forschungsgemeinschaft DFG

Col Basso

Se in campo arma =

SLUB
Wir führen Wissen.
http://digital.slub-dresden.de/id469811382/358
UNIVERSITÄTS BIBLIOTHEK LEIPZIG
gefördert von der Deutschen Forschungsgemeinschaft DFG

to : vuoi ci men:

tarmi vuoi cimentar : mi vieni che il fato frà lire e l'armi

SLUB Wir führen Wissen.
http://digital.slub-dresden.de/id469811382/359
UNIVERSITÄTS BIBLIOTHEK LEIPZIG
gefördert von der Deutschen Forschungsgemeinschaft DFG

La gran con te = sa de = ci = de = rà

SLUB
Wir führen Wissen.
http://digital.slub-dresden.de/id469811382/360
UNIVERSITÄTS BIBLIOTHEK LEIPZIG
gefördert von der Deutschen Forschungsgemeinschaft DFG

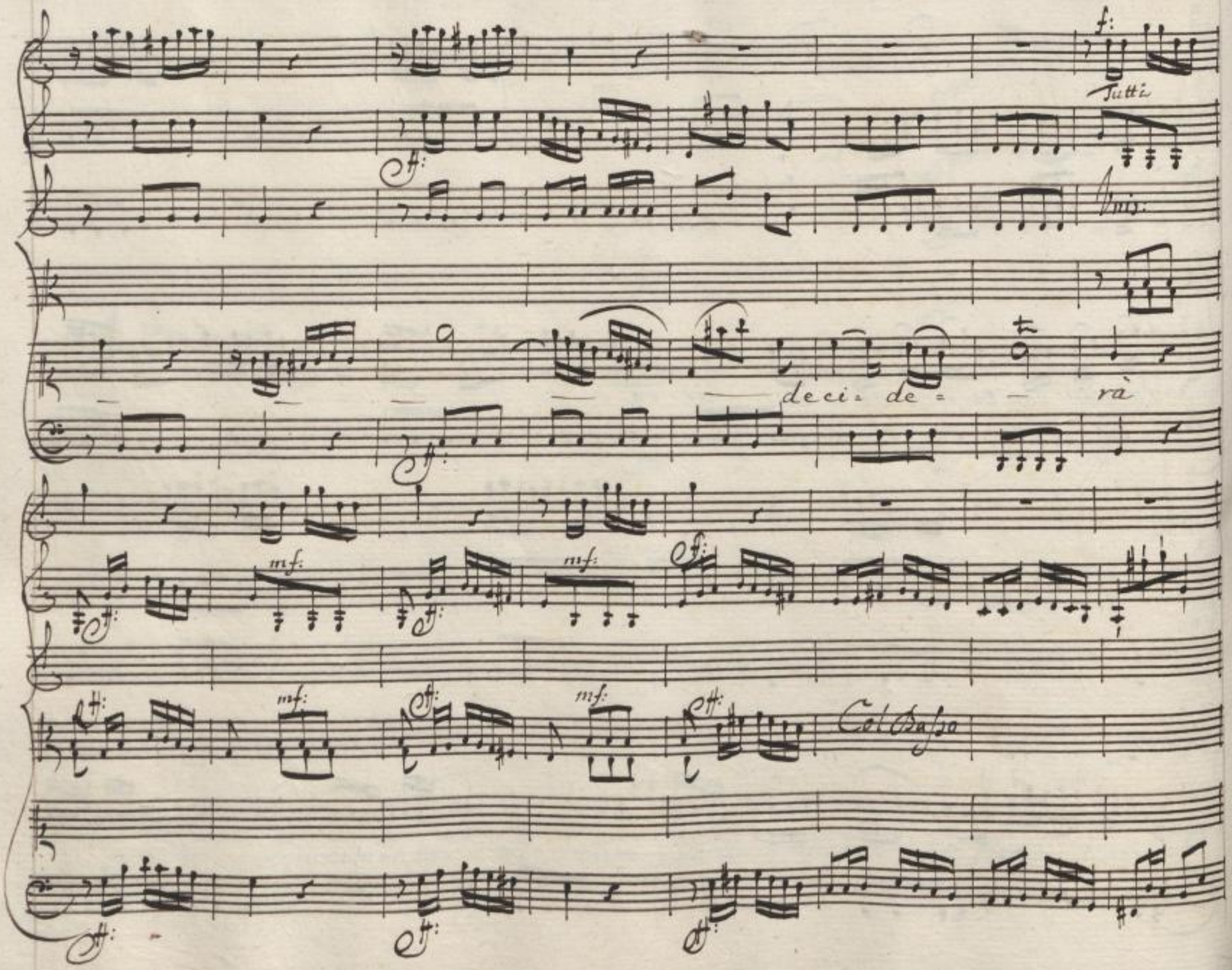

SLUB
Wir führen Wissen.
UNIVERSITÄTS BIBLIOTHEK LEIPZIG
http://digital.slub-dresden.de/id469811382/361
gefördert von der Deutschen Forschungsgemeinschaft DFG

Col Basso

Se in Campo arma =

to vuoi cimen =

SLUB
Wir führen Wissen.
http://digital.slub-dresden.de/id469811382/362
UNIVERSITÄTS BIBLIOTHEK LEIPZIG
gefördert von der Deutschen Forschungsgemeinschaft DFG

tarmi vuoi cimentar= mi vieni che il fato frà lire e l'armi

la gran con= te= sa de= ci de= rà

SLUB
Wir führen Wissen.
http://digital.slub-dresden.de/id469811382/363
UNIVERSITÄTS BIBLIOTHEK LEIPZIG
gefördert von der Deutschen Forschungsgemeinschaft DFG

deci = derà

SLUB
Wir führen Wissen.
http://digital.slub-dresden.de/id469811382/364
UNIVERSITÄTS BIBLIOTHEK LEIPZIG
gefördert von der Deutschen Forschungsgemeinschaft DFG

Tutti

la gran con= tesa de= ci= — — derà

SLUB Wir führen Wissen.
http://digital.slub-dresden.de/id469811382/365
UNIVERSITÄTS BIBLIOTHEK LEIPZIG
gefördert von der Deutschen Forschungsgemeinschaft DFG

tutti

f:

f:

Larghetto

Col Basso

Delle tue

tutti

f:

La = grime del tuo do: lo = re accusa il bar: baro tuo geni =

p:

SLUB
Wir führen Wissen.
http://digital.slub-dresden.de/id469811382/366
UNIVERSITÄTS BIBLIOTHEK LEIPZIG
gefördert von der Deutschen Forschungsgemeinschaft DFG

to = re accusa il Barbaro tuo geni = tore il cor di

Ce = sare col: pa non à col: pa non à il cor di

SLUB Wir führen Wissen.
http://digital.slub-dresden.de/id469811382/367
UNIVERSITÄTS BIBLIOTHEK LEIPZIG
gefördert von der Deutschen Forschungsgemeinschaft DFG

Ce. sare il cor di Cesare no — colpa non à no — colpa non

f:

f:

f:

à — — — —

col: pa non à.

Come prima

SLUB Wir führen Wissen.
http://digital.slub-dresden.de/id469811382/368
UNIVERSITÄTS BIBLIOTHEK LEIPZIG
gefördert von der Deutschen Forschungsgemeinschaft DFG

Da capo al

Segno

SLUB
Wir führen Wissen.
http://digital.slub-dresden.de/id469811382/369
UNIVERSITÄTS BIBLIOTHEK LEIPZIG
gefördert von der Deutschen Forschungsgemeinschaft DFG

Scena XII

Catone, Marzia, indi Emilia

Mar: Ah Signor, che fa: cesti? Ecco in periglio la tua la nostra vita.

Cat: Il viver mio non sia tua cura. Emilia, non v'è più

pace, e fra l'ardor dell' armi mal sicure voi

siete j onde alle navi porta: tè il pie sai, che il German di Mar:

zia di quelle e Duce, e in ogni evento avre: te pronto

SLUB Wir führen Wissen. http://digital.slub-dresden.de/id469811382/370 UNIVERSITÄTS BIBLIOTHEK LEIPZIG gefördert von der Deutschen Forschungsgemeinschaft DFG

Em:

Lo scampo almen. Qual via sicura d'uscir da queste mura

Cat:

cinte d'as= sedio? in soli= taria parte d'Iside al fronte ap=

presso a me noto è l'in= gresso di sotterranea via. ne

cela il varco de' folti dumi, e de' pendenti rami l'invec=

chiata li= cenza. all' acque un tempo servì di strada; or dall e=

tà can= giata offre asciuto il ca= mino dall' offesa cit=

SLUB Wir führen Wissen. http://digital.slub-dresden.de/id469811382/371 UNIVERSITÄTS BIBLIOTHEK LEIPZIG gefördert von der Deutschen Forschungsgemeinschaft DFG

Emi:

tade al mar vi= cino. (Può giovarmi il sa= perlo.) Mar: Ed a chi

fidi la speme o Padre? E mal si= cura il sai, la fé d'Ar=

Cat:

bace, a ri= cu= sarmi ei giunse. Ma nel cimento estremo

ri= cu= sarti non può: di tanto eccesso e in= capace, il ve=

Mar:

drai. Farà l'is= tesso.

Scena XIII

Arbace, e detti.

SLUB Wir führen Wissen. http://digital.slub-dresden.de/id469811382/372 UNIVERSITÄTS BIBLIOTHEK LEIPZIG gefördert von der Deutschen Forschungsgemeinschaft DFG

Arb:

Signor, so, che a momenti pugnar si deve, imponi. Che far deg=

gio? Senza aspettar l'au= rora ogn' ingiusto So= spetto a render

vano vengo sposo di Marzia ecco la mano. (mi vendico

Cat:

co= sì.) Nol dissi, o Figlia? Mar: Temo, Ar= bace, ed am=

miro l'inco= stante tuo cor. Arb: D'ogni ri= guardo disciolto io

Sono, e la raggion tu Sai. Mar: (Ah mi scopre.)

SLUB Wir führen Wissen. http://digital.slub-dresden.de/id469811382/373 UNIVERSITÄTS BIBLIOTHEK LEIPZIG gefördert von der Deutschen Forschungsgemeinschaft DFG

Arb: A Catone deggio un pegno di fede in tal periglio.

Cat: che tardi? Em: (che farà?) Mar: (Numi consiglio.) Em: Marzia

Mar: ti rassere- rena. Emilia, taci. Arb: or mia sa- rai. Mar: (che

Cat: pena!) Più non s'as- petti, a lei porgi Arbace la destra.

Arb: Ecco- la. in dono il cor, la vita, il soglio co- si presento a

Mar: te Va, non ti voglio. Arb: Come! Em: (che ardir!) Cat: Perche?

SLUB Wir führen Wissen. http://digital.slub-dresden.de/id469811382/374 UNIVERSITÄTS BIBLIOTHEK LEIPZIG dbt gefördert von der Deutschen Forschungsgemeinschaft DFG

Mar:

Finger non giova tutto di = rò. mai non mi piacque Arbace

mai nol soffersi egli può dirlo: ei chiese il differir le

nozze per ceño mio, sperai, cheal fin più saggio

l'autori = tà d'un Padre impegnar non vo = lesse a far sog =

getti i miei liberi af = fetti. Ma già che sazio ancora non

è di tormentarmi, e vuol ri = durmi a un' es = tremo periglio aun es =

SLUB Wir führen Wissen.
http://digital.slub-dresden.de/id469811382/375
UNIVERSITÄTS BIBLIOTHEK LEIPZIG
gefördert von der Deutschen Forschungsgemeinschaft DFG

= tremo ri = medio anch'io m'ap: piglio. Cat: Son fuor di me d'onde tant'

odio? e d'onde tanta audacia in costei? Em: Forse altro

foco l'accen = derà. Arb: Così non fosse. Cat: E quale de'

contu = maci a = mori sarà l'og = getto? Arb: oh Dio! Em: Chi

Cat: Sa? Parla = te. Arb: Il ri = spetto... Em: il decoro... Mar: Ta =

cete, io lo dirò; Cesare a = doro. Cat: Cesare! Mar: Si, per =

SLUB Wir führen Wissen. http://digital.slub-dresden.de/id469811382/376 UNIVERSITÄTS BIBLIOTHEK LEIPZIG gefördert von der Deutschen Forschungsgemeinschaft DFG

dona a: mato Geni: tor, di lui m' accesi pria che

fosse nemico io non potei scio: glier: mi più. qual è quel cor ca°

Cat:

pace d'amare e disamar quando gli piace? che giungo ad

Mar:

ascoltar! Placati, e pensa, che le colpe d'amor... Togliti in:

Cat:

degna togliti agli occhi miei. Mar: Padre. Cat: che Padre! D'una

per: fida Figlia ch'ogni rispetto oblia chein abbandono mette il

SLUB Wir führen Wissen. http://digital.slub-dresden.de/id469811382/377 UNIVERSITÄTS BIBLIOTHEK LEIPZIG gefördert von der Deutschen Forschungsgemeinschaft DFG

Mar:

sproprio dover Padre non sono. Ma che feci? agl'al=tari

forse i Numi into=lai? forse distrussi con sa=crile=ga

fiamma il tempio a Giove? Amo al fine un Eroe, di cui superba

Sopra i seco=li tutti va la pre=sente etade, il cui va=lore

gli astri, La terra il mar, gli uomini, i Numi favo=

ri=scono a gara, onde se l'amo, o che rea non son io

SLUB Wir führen Wissen. http://digital.slub-dresden.de/id469811382/378 UNIVERSITÄTS BIBLIOTHEK LEIPZIG gefördert von der Deutschen Forschungsgemeinschaft DFG

Cat:

oil fallouni: ver: sale approva il mio. Scellerata

Arb: Em: Arb:

il tuo Sangue.... Ah no, t'arresta. che faj? Mia Sposa è

Cat:

questa. Ah Prence, ah in: grata. amar un ini: mico!

Van: tarlo in faccia mia! Stelle spie: tate, a quale af:

fanno i giorni miei Serbate.

Siegue Aria di

Catone

SLUB
Wir führen Wissen.
http://digital.slub-dresden.de/id469811382/380
UNIVERSITÄTS BIBLIOTHEK LEIPZIG
gefördert von der Deutschen Forschungsgemeinschaft DFG

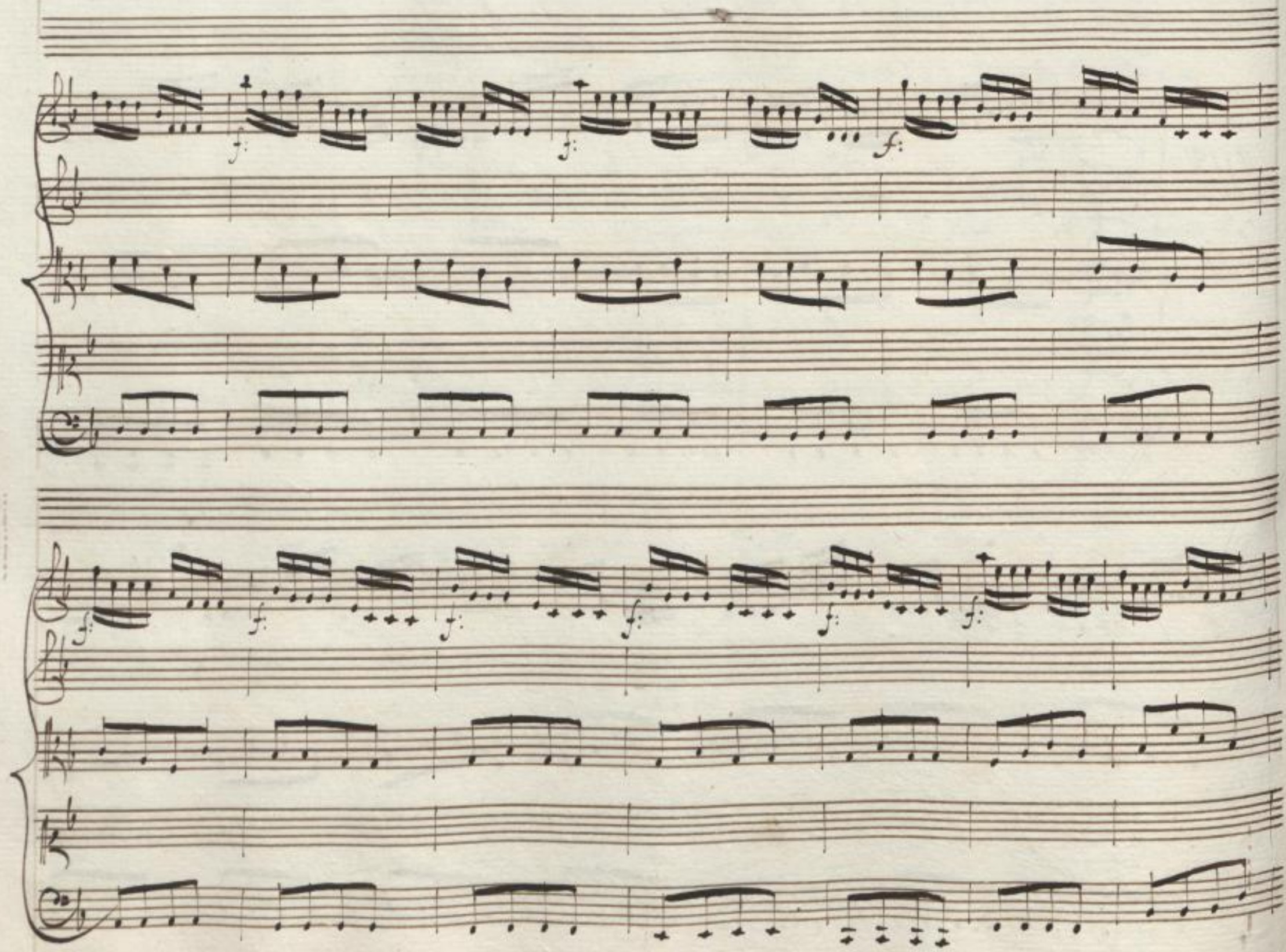

SLUB
Wir führen Wissen.
http://digital.slub-dresden.de/id469811382/381
UNIVERSITÄTS BIBLIOTHEK LEIPZIG
gefördert von der Deutschen Forschungsgemeinschaft DFG

Dovea sve = narti sve =

narti allo = ra svenarti al = lo = ra cha = pris = ti — al di al

SLUB Wir führen Wissen. http://digital.slub-dresden.de/id469811382/382 UNIVERSITÄTS BIBLIOTHEK LEIPZIG gefördert von der Deutschen Forschungsgemeinschaft DFG

di le ciglia dite dite vedeste anco= ra – vedeste anco= ra

dite di= te vedeste anco= ra – vedeste ancora un Pa= dre ed una fig= lia

SLUB Wir führen Wissen.
http://digital.slub-dresden.de/id469811382/383
UNIVERSITÄTS BIBLIOTHEK LEIPZIG
gefördert von der Deutschen Forschungsgemeinschaft DFG

ed una Fi= glia perfida perfida al par di le= i al par di

le= i al par di le= i misero al par di me — al

SLUB Wir führen Wissen.
http://digital.slub-dresden.de/id469811382/384
UNIVERSITÄTS BIBLIOTHEK LEIPZIG
gefördert von der Deutschen Forschungsgemeinschaft DFG

Tutti

mis

Tutti

par — di me misero al par di me

SLUB
Wir führen Wissen.
http://digital.slub-dresden.de/id469811382/385
UNIVERSITÄTS BIBLIOTHEK LEIPZIG
gefördert von der Deutschen Forschungsgemeinschaft DFG

m:ff: p: m:f:p:

O Dovea sve = narti sve = narti al= lo= ra sve =

m:f:p: m:f:p: m:f:p:

narti al= lo= ra ch'ajris= ti – al di – al di le ciglia

SLUB Wir führen Wissen. http://digital.slub-dresden.de/id469811382/386 UNIVERSITÄTS BIBLIOTHEK LEIPZIG gefördert von der Deutschen Forschungsgemeinschaft DFG

dite dite vedeste ancora dite dite vedeste an=cora

un Padre ed una Fi=glia perfida al par di

SLUB Wir führen Wissen.
http://digital.slub-dresden.de/id469811382/387
UNIVERSITÄTS BIBLIOTHEK LEIPZIG
gefördert von der Deutschen Forschungsgemeinschaft DFG

f: f: f: f:

Col Basso

le- i misero misero al par di me

f: p: f: p: f: p:

ff: p: ff: p: ff: p:

SLUB Wir führen Wissen.
UNIVERSITÄTS BIBLIOTHEK LEIPZIG
http://digital.slub-dresden.de/id469811382/388
gefördert von der Deutschen Forschungsgemeinschaft DFG

misero al

par di mè — — al par — di mè misero al par di

SLUB
Wir führen Wissen.
http://digital.slub-dresden.de/id469811382/389
UNIVERSITÄTS BIBLIOTHEK LEIPZIG
gefördert von der Deutschen Forschungsgemeinschaft DFG

Tutti.

me al par di - me al par di - me

SLUB Wir führen Wissen.
http://digital.slub-dresden.de/id469811382/390
UNIVERSITÄTS BIBLIOTHEK LEIPZIG
gefördert von der Deutschen Forschungsgemeinschaft DFG

L'ira Sof= frir Sa= prei d'ogni de= stin Ti= ranno a

que= sto So= lo af= fanno a que= sto So= lo affanno co=

SLUB Wir führen Wissen.
http://digital.slub-dresden.de/id469811382/391
UNIVERSITÄTS BIBLIOTHEK LEIPZIG
gefördert von der Deutschen Forschungsgemeinschaft DFG

stante il cor non è — costante il cor — non è Da capo.

Scena XIV

Marzia, Emilia, ed Arbace

Mar: Sa= rete paghi al fin. vo= lesti al Padre vedermi in odio? eccomi in odio A= vesti desio di guerra, eccoci in guerra. or dite

SLUB Wir führen Wissen. http://digital.slub-dresden.de/id469811382/392 UNIVERSITÄTS BIBLIOTHEK LEIPZIG gefördert von der Deutschen Forschungsgemeinschaft DFG

Arb:

che bramate di più? M'accusi a torto. Tu mi to= gliesti

il sai, la legge di tacer. Io non t'offendo, se vendette de=

Em:

Mar:

rio. Ma unitiin tanto contro me congiurate Ditelo

che vi feci anime in= grate.

Siegue Aria

di Marzia.

SLUB Wir führen Wissen. http://digital.slub-dresden.de/id469811382/393 UNIVERSITÄTS BIBLIOTHEK LEIPZIG gefördert von der Deutschen Forschungsgemeinschaft DFG

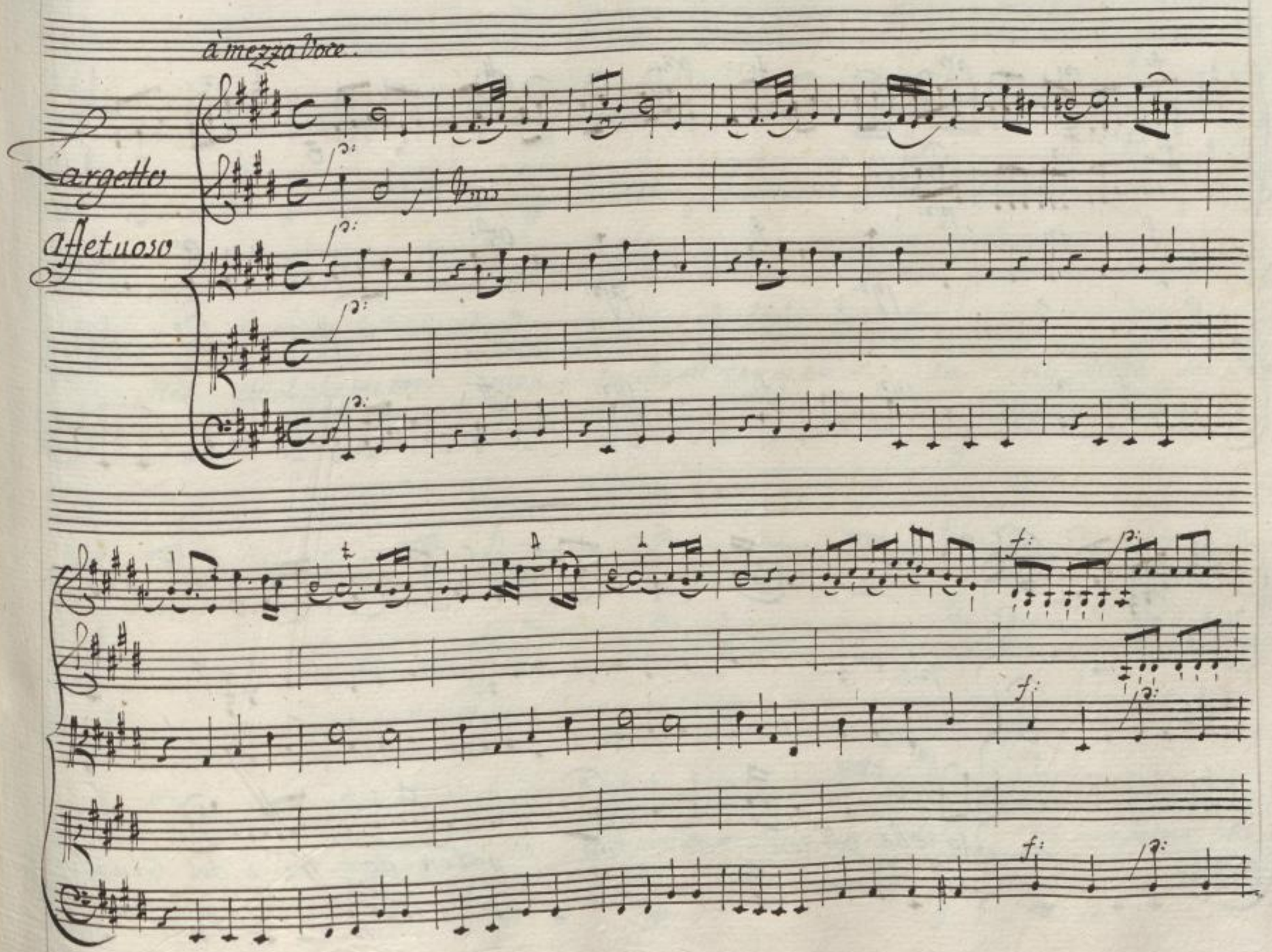

SLUB
Wir führen Wissen.
UNIVERSITÄTS BIBLIOTHEK LEIPZIG
http://digital.slub-dresden.de/id469811382/394
gefördert von der Deutschen Forschungsgemeinschaft DFG

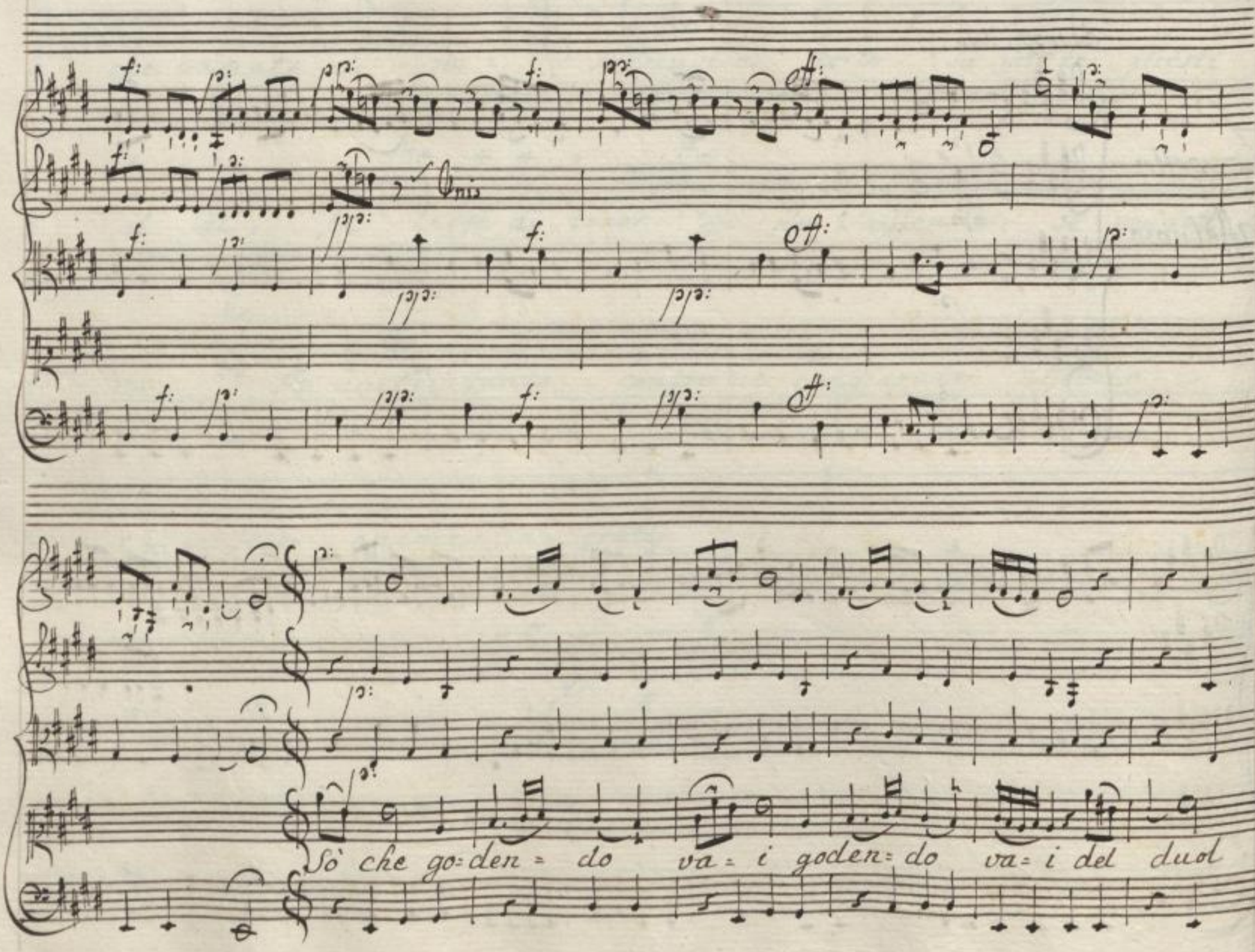

SLUB
Wir führen Wissen.
UNIVERSITÄTS BIBLIOTHEK LEIPZIG
http://digital.slub-dresden.de/id469811382/395
gefördert von der Deutschen Forschungsgemeinschaft DFG

mis: Col Basso

del duol che mi tor= men = ta che mi tormen = ta ma lieto non sa=

ra= i nò non sara = i ma non sarai con= ten = ta nò non sarai con=

SLUB Wir führen Wissen. http://digital.slub-dresden.de/id469811382/396 UNIVERSITÄTS BIBLIOTHEK LEIPZIG gefördert von der Deutschen Forschungsgemeinschaft DFG

Presto

ten = ta voi pene = re = te ancor voi pene = re = te ancor voi

pene = re = te an = cor voi pene = re = te — ancor

SLUB Wir führen Wissen.
http://digital.slub-dresden.de/id469811382/397
UNIVERSITÄTS BIBLIOTHEK LEIPZIG
gefördert von der Deutschen Forschungsgemeinschaft DFG

Come prima p:

Sò che godendo va= i godendo

f:

f:

p:

f Col Basso

va= i del duol che mi tor= menta ma lieto non sarai

f:

p:

SLUB Wir führen Wissen. http://digital.slub-dresden.de/id469811382/398 UNIVERSITÄTS BIBLIOTHEK LEIPZIG dbt gefördert von der Deutschen Forschungsgemeinschaft DFG

non ja = rai ma non sara = i conten = ta nò non sarai con =

Presto

= ten = ta voi pene = re = te ancor voi pene = re = te ancor voi pene =

SLUB Wir führen Wissen.
http://digital.slub-dresden.de/id469811382/399
UNIVERSITÄTS BIBLIOTHEK LEIPZIG
gefördert von der Deutschen Forschungsgemeinschaft DFG

= re = te ancor voi pene = re = te ancor voi pene = re = = te ancor

tutti

voi pene = re = — — te ancor

SLUB Wir führen Wissen.
http://digital.slub-dresden.de/id469811382/400
UNIVERSITÄTS BIBLIOTHEK LEIPZIG
gefördert von der Deutschen Forschungsgemeinschaft DFG

Velle sventu = re estre = me noi piangeremo in = sie = me noi piangeremo in sie =

SLUB Wir führen Wissen.
http://digital.slub-dresden.de/id469811382/401
UNIVERSITÄTS BIBLIOTHEK LEIPZIG
gefördert von der Deutschen Forschungsgemeinschaft DFG

me noi piangeremo in= sie= me tu non avrai vendetta tu non sperare a= mor

sperare amor

SLUB Wir führen Wissen.
http://digital.slub-dresden.de/id469811382/402
UNIVERSITÄTS BIBLIOTHEK LEIPZIG
gefördert von der Deutschen Forschungsgemeinschaft DFG

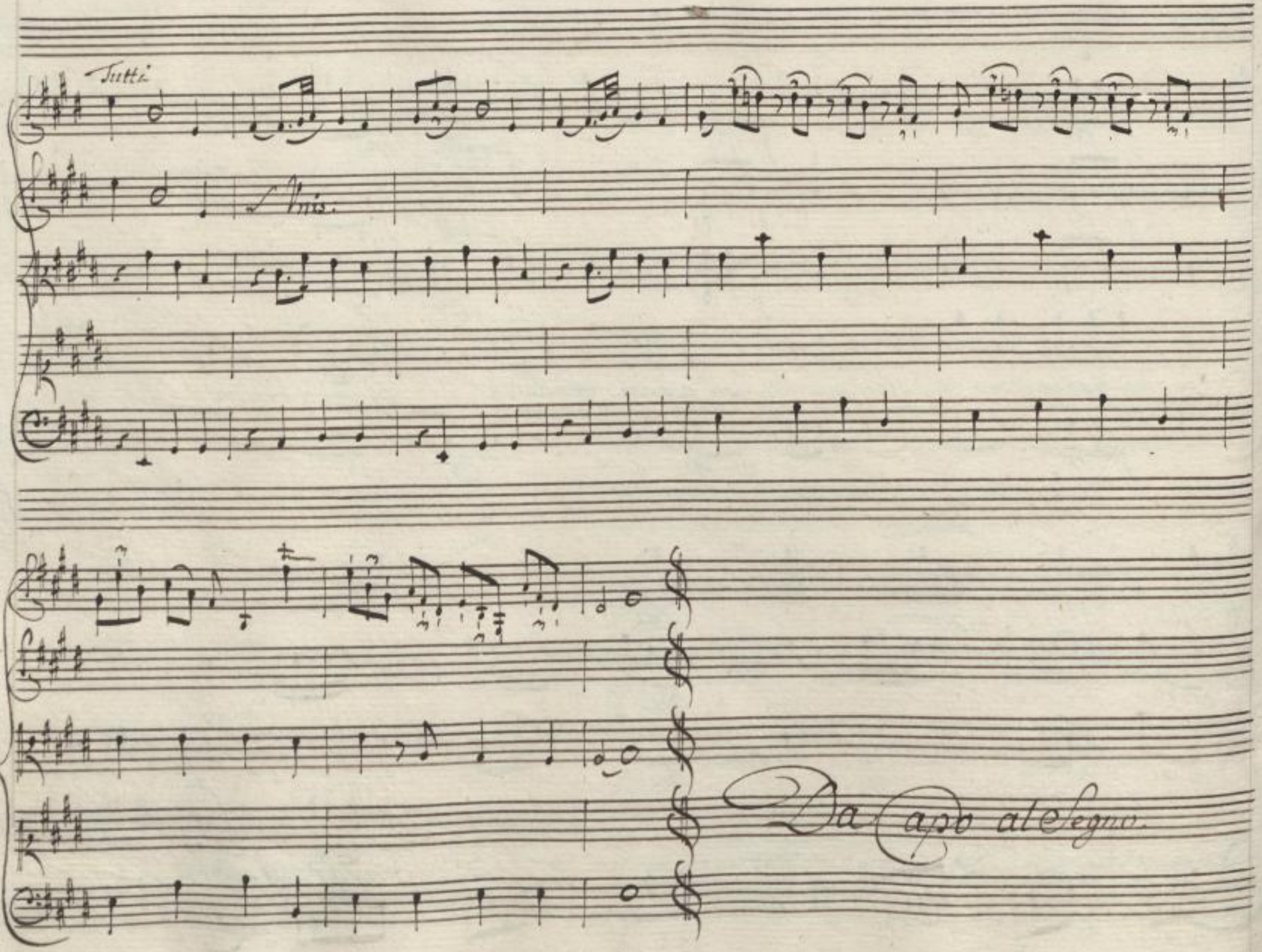

SLUB
Wir führen Wissen.
UNIVERSITÄTS BIBLIOTHEK LEIPZIG
http://digital.slub-dresden.de/id469811382/403
gefördert von der Deutschen Forschungsgemeinschaft DFG

Scena XV

Emilia, ed Arbace.

Em:

Udisti, Ar= bace? il credo appena. a tanto giunge dun=

que in costei un temerario amor? ne vanta il foco, te ri=

Arb:

cusa me insulta e il Padre offende. Di colei che m'ac=

Em:

cende ah non parlar co= sì. non hai ros= sore di tanta

Arb:

debo= lezza? a tale ol: traggio re= sisti ancor? che posso

far! è ingrata / è in=giusta / io la conosco / e pur l'a=

doro. E sempre più si avvanza colla sua crudeltà la mia

co= stanza.

Segue Aria
di Emilia.

SLUB Wir führen Wissen.
http://digital.slub-dresden.de/id469811382/405
UNIVERSITÄTS BIBLIOTHEK LEIPZIG
gefördert von der Deutschen Forschungsgemeinschaft DFG

Soli

Flauti Traversieri

Oboe

Corni di Caccia

Violini

Alto Viola

Allegretto

Grazioso

SLUB
Wir führen Wissen.
http://digital.slub-dresden.de/id469811382/406
UNIVERSITÄTS BIBLIOTHEK LEIPZIG
gefördert von der Deutschen Forschungsgemeinschaft DFG

Tutti

Tutti

Tutti

Tutti

m/s:

m/s:

m/s:

SLUB
Wir führen Wissen.
http://digital.slub-dresden.de/id469811382/407
UNIVERSITÄTS BIBLIOTHEK LEIPZIG
gefördert von der Deutschen Forschungsgemeinschaft DFG

Soli

Soli

tutti

Se Sciogliere non vuoi

dalle catene il

SLUB
Wir führen Wissen.
http://digital.slub-dresden.de/id469811382/408
UNIVERSITÄTS BIBLIOTHEK LEIPZIG
gefördert von der Deutschen Forschungsgemeinschaft DFG

Soli

Soli

cor dalle catene il cor di chi lagnarti puoi sei folle nell' a=

SLUB Wir führen Wissen.
http://digital.slub-dresden.de/id469811382/409
UNIVERSITÄTS BIBLIOTHEK LEIPZIG
gefördert von der Deutschen Forschungsgemeinschaft DFG

mor sei folle nell'a - mor non se - i co - stante non sei costan - te non sei costan -

SLUB
Wir führen Wissen.
http://digital.slub-dresden.de/id469811382/410
UNIVERSITÄTS BIBLIOTHEK LEIPZIG
gefördert von der Deutschen Forschungsgemeinschaft DFG

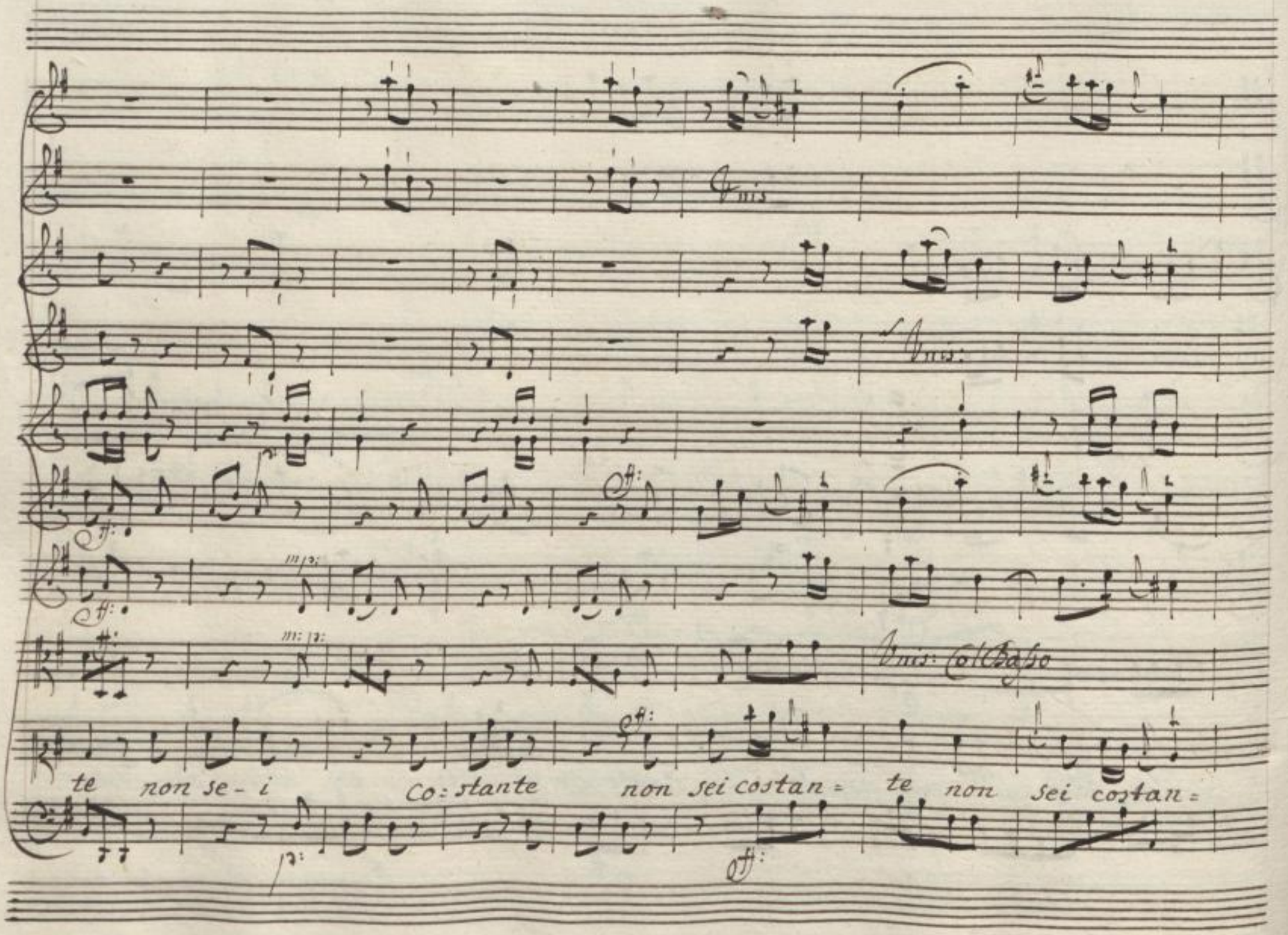

SLUB
Wir führen Wissen.
UNIVERSITÄTS BIBLIOTHEK LEIPZIG
http://digital.slub-dresden.de/id469811382/411
gefördert von der Deutschen Forschungsgemeinschaft DFG

Soli

Soli

Tutti

te

Se Sciogliere non vuoi

SLUB
Wir führen Wissen.
http://digital.slub-dresden.de/id469811382/412
UNIVERSITÄTS BIBLIOTHEK LEIPZIG
gefördert von der Deutschen Forschungsgemeinschaft DFG

Soli

Soli

dalle catene il cor dalle catene il cor di chi lagnarti puoi

SLUB Wir führen Wissen.
http://digital.slub-dresden.de/id469811382/413
UNIVERSITÄTS BIBLIOTHEK LEIPZIG
gefördert von der Deutschen Forschungsgemeinschaft DFG

Soli

Soli

Sei folle nell'a: mor sei folle nell' a: mor non sei co: stante

SLUB Wir führen Wissen.
http://digital.slub-dresden.de/id469811382/414
UNIVERSITÄTS BIBLIOTHEK LEIPZIG
gefördert von der Deutschen Forschungsgemeinschaft DFG

Soli

Soli

Col Basso

non se: i co: stante

non sei co: stan

SLUB
Wir führen Wissen.
http://digital.slub-dresden.de/id469811382/415
UNIVERSITÄTS BIBLIOTHEK LEIPZIG
gefördert von der Deutschen Forschungsgemeinschaft DFG

- te sei folle nell' a = mor non sei costante nò nò non se – i non sei co =

SLUB Wir führen Wissen.
http://digital.slub-dresden.de/id469811382/416
UNIVERSITÄTS BIBLIOTHEK LEIPZIG
gefördert von der Deutschen Forschungsgemeinschaft DFG

Solo

Solo pizz:

f:

ff:

f: p:

ff:

stante sei folle nell' amor non sei co: stan

3 ff:

SLUB
Wir führen Wissen.
http://digital.slub-dresden.de/id469811382/417
UNIVERSITÄTS BIBLIOTHEK LEIPZIG
gefördert von der Deutschen Forschungsgemeinschaft DFG

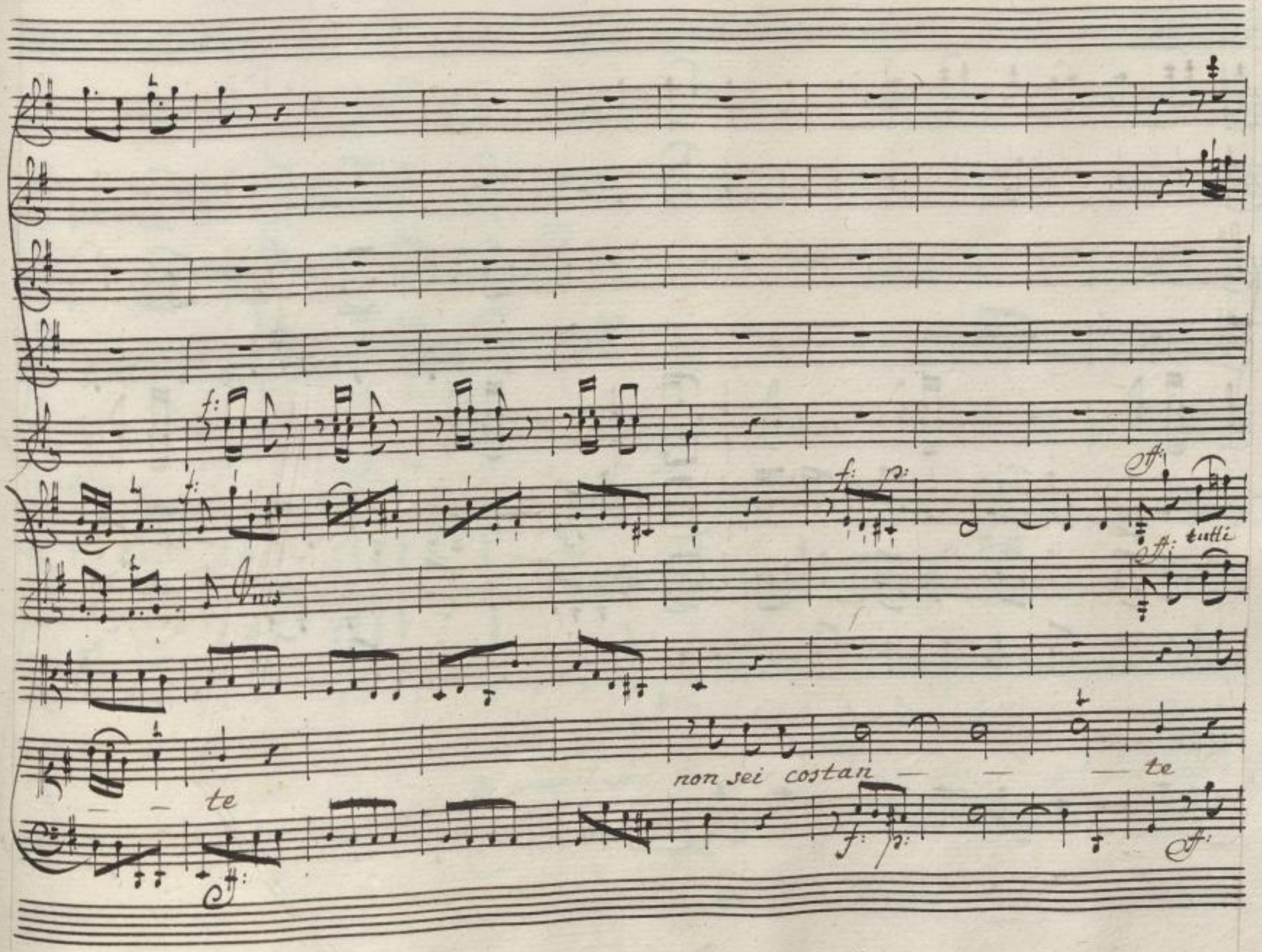

SLUB
Wir führen Wissen.
UNIVERSITÄTS BIBLIOTHEK LEIPZIG
http://digital.slub-dresden.de/id469811382/418
gefördert von der Deutschen Forschungsgemeinschaft DFG

SLUB
Wir führen Wissen.
http://digital.slub-dresden.de/id469811382/419
UNIVERSITÄTS BIBLIOTHEK LEIPZIG
gefördert von der Deutschen Forschungsgemeinschaft DFG

Vni. Col Basso

Ti piace il suo ri=gor ti piace il suo ri=gor non cer=

SLUB Wir führen Wissen. http://digital.slub-dresden.de/id469811382/420 UNIVERSITÄTS BIBLIOTHEK LEIPZIG gefördert von der Deutschen Forschungsgemeinschaft DFG

- chi liber= tà

L'istes- sa inse - del: tà l'istes-

SLUB
Wir führen Wissen.
http://digital.slub-dresden.de/id469811382/421
UNIVERSITÄTS BIBLIOTHEK LEIPZIG
gefördert von der Deutschen Forschungsgemeinschaft DFG

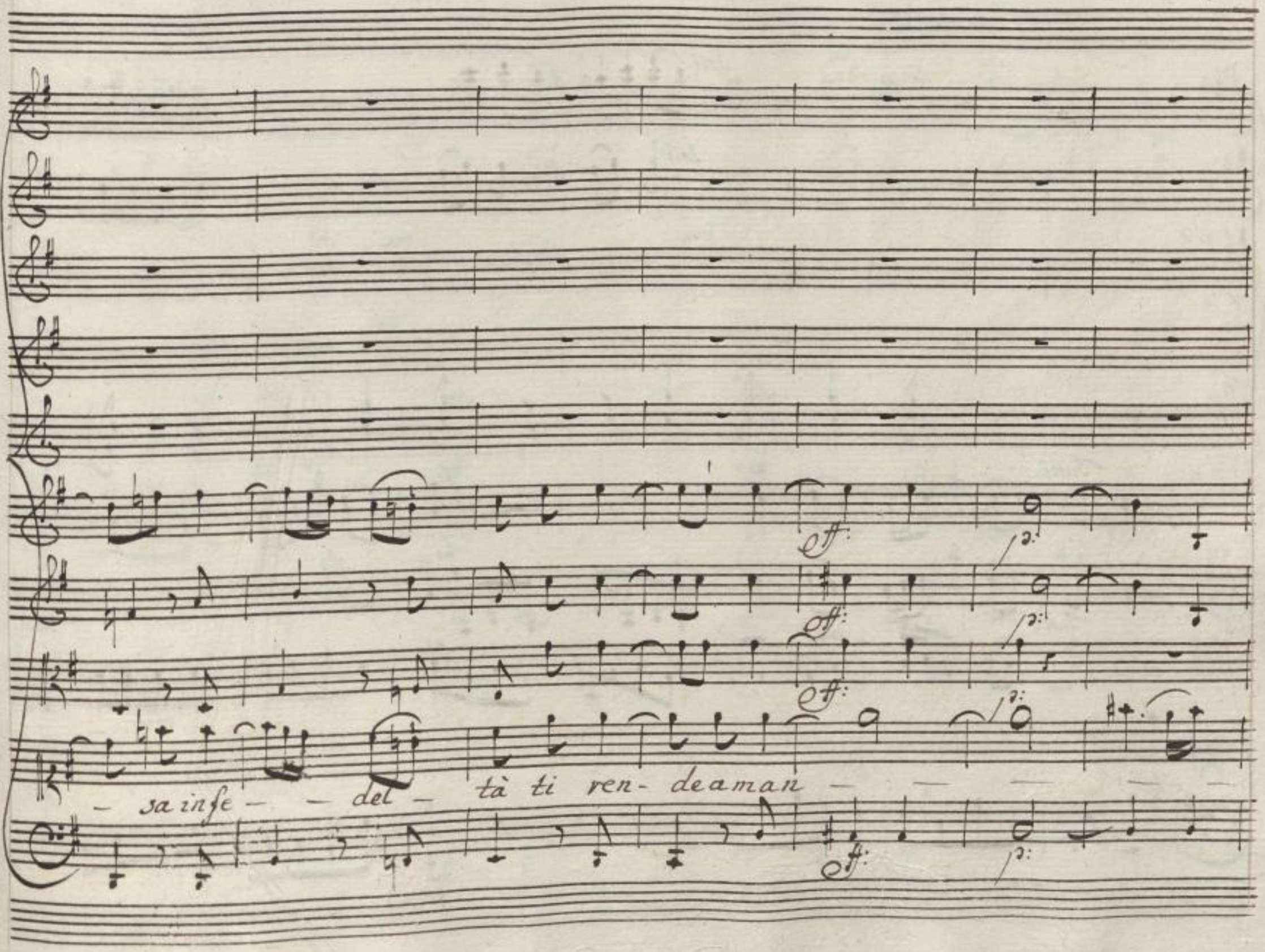

SLUB
Wir führen Wissen.
UNIVERSITÄTS BIBLIOTHEK LEIPZIG
http://digital.slub-dresden.de/id469811382/422
gefördert von der Deutschen Forschungsgemeinschaft DFG

Soli

Soli

Tutti

f:

Tutti

f:

te

f:

SLUB
Wir führen Wissen.
http://digital.slub-dresden.de/id469811382/423
UNIVERSITÄTS BIBLIOTHEK LEIPZIG
gefördert von der Deutschen Forschungsgemeinschaft DFG

Soli

Soli

SLUB
Wir führen Wissen.
http://digital.slub-dresden.de/id469811382/424
UNIVERSITÄTS BIBLIOTHEK LEIPZIG
gefördert von der Deutschen Forschungsgemeinschaft DFG

Da

Capo

al

Segno.

SLUB
Wir führen Wissen.
http://digital.slub-dresden.de/id469811382/425
UNIVERSITÄTS BIBLIOTHEK LEIPZIG
gefördert von der Deutschen Forschungsgemeinschaft DFG

Scena XVI

Arbace

L'ingiustizia, il disprezzo, La ti=ran=nia, la crudel=

tà, lo sdegno dell'in=grato mio ben senza lag=narmi tolle=

rar io sa=prei. Tutte son pene soffribi=li ad un cor

ma su le labbra della ne=mica mia sentir il nome

del fe=li=ce ri=val saper che l'ama, udir che i

SLUB Wir führen Wissen. http://digital.slub-dresden.de/id469811382/426 UNIVERSITÄTS BIBLIOTHEK LEIPZIG dbt gefördert von der Deutschen Forschungsgemeinschaft DFG

pregi ella ne dica, e tanto mostri per lui d' ardire que=

sto questo e penar questo è morire.

Aria

d' Arbace

Andantino

Largo Maestoso

a mezza voce.

Largo maestoso

Andantino

SLUB Wir führen Wissen. http://digital.slub-dresden.de/id469811382/427 UNIVERSITÄTS BIBLIOTHEK LEIPZIG gefördert von der Deutschen Forschungsgemeinschaft DFG

Maestoso

ado:

come prima

come prima

Maestoso ado:

che sia la ge= lo= sia

un ge= lo in mezzo al

ado:

come prima

SLUB Wir führen Wissen.
http://digital.slub-dresden.de/id469811382/428
UNIVERSITÄTS BIBLIOTHEK LEIPZIG
gefördert von der Deutschen Forschungsgemeinschaft DFG

come prima

foco un ge:lo in mezzo al foco e ver ma questo è poco e —

come prima

come prima

ver mà questo e po:co e — ver ma questo e po:co e il più crudel tor:

SLUB Wir führen Wissen. http://digital.slub-dresden.de/id469811382/429 UNIVERSITÄTS BIBLIOTHEK LEIPZIG gefördert von der Deutschen Forschungsgemeinschaft DFG

Col Basso

mento d'un cor - che l'inna = mora che s'inna - mora e questo e poco an =

cora e poco an = cora io - pel mio cor lo sen = to mà non mi

SLUB Wir führen Wissen. http://digital.slub-dresden.de/id469811382/430 UNIVERSITÄTS BIBLIOTHEK LEIPZIG gefördert von der Deutschen Forschungsgemeinschaft DFG

sò spie = gar io nel mio cor lo sento mà non mi sò spie =

gar nō nō Lo so spiegar nō nō mi sò spiegar

SLUB Wir führen Wissen.
http://digital.slub-dresden.de/id469811382/431
UNIVERSITÄTS BIBLIOTHEK LEIPZIG
gefördert von der Deutschen Forschungsgemeinschaft DFG

Tutti

Maestoso

che sia la

ge - losia un ge - lo in mezzo al foco un gelo in mezzo al

come prima

come prima

SLUB Wir führen Wissen.
http://digital.slub-dresden.de/id469811382/432
UNIVERSITÄTS BIBLIOTHEK LEIPZIG
gefördert von der Deutschen Forschungsgemeinschaft DFG

foco e ver mà que= sto è po= co e ver mà

Col Basso

que= sto è po= co ma que= sto è po= co e il più cru=

SLUB Wir führen Wissen. http://digital.slub-dresden.de/id469811382/433 UNIVERSITÄTS BIBLIOTHEK LEIPZIG gefördert von der Deutschen Forschungsgemeinschaft DFG

del tor= men= to d'un cor che s'in = na= mora che s'innamo = ra e

questo e poco = ancora e poco an= cora io — nel mio cor lo sento —

SLUB Wir führen Wissen.
http://digital.slub-dresden.de/id469811382/434
UNIVERSITÄTS BIBLIOTHEK LEIPZIG
gefördert von der Deutschen Forschungsgemeinschaft DFG

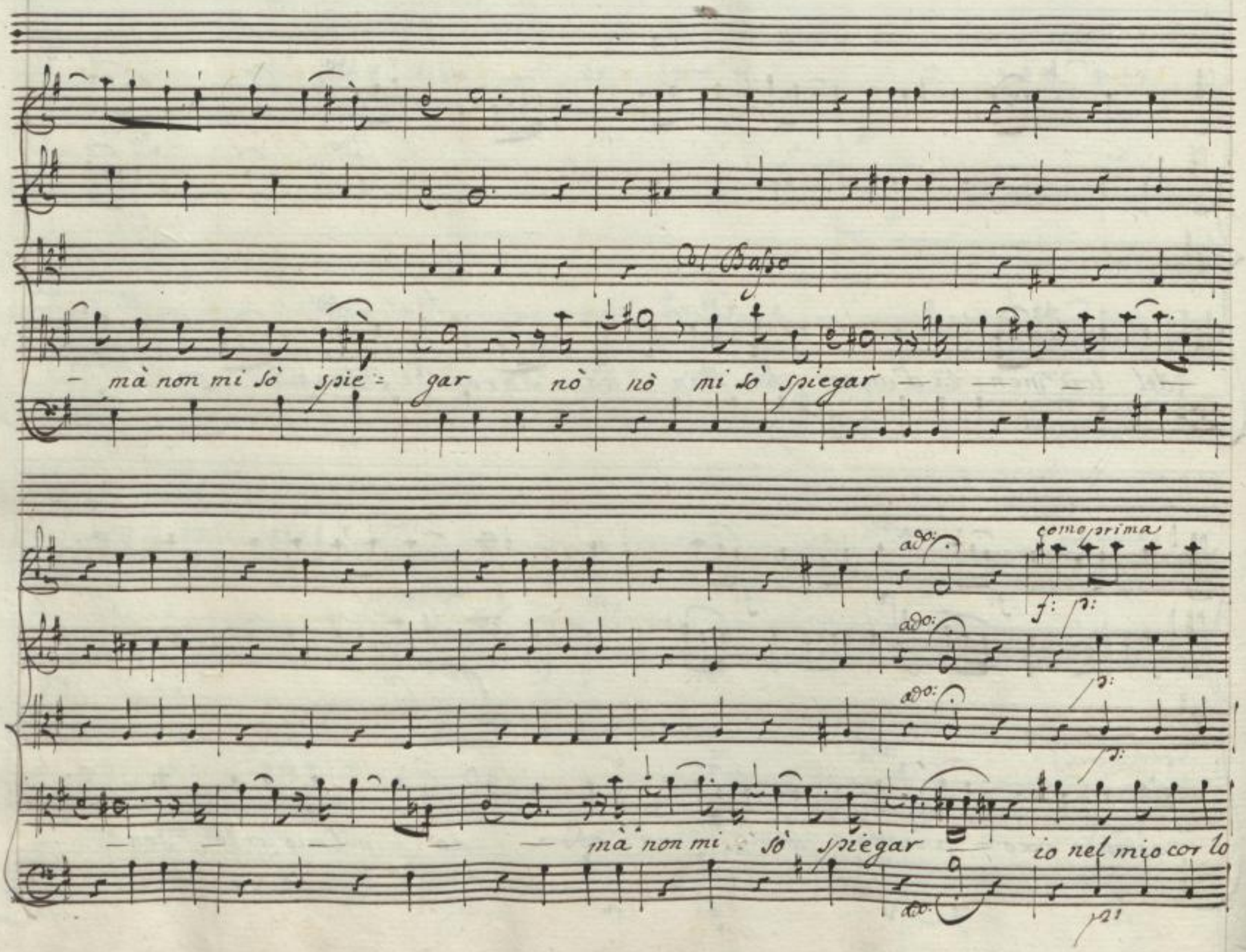

SLUB
Wir führen Wissen.
UNIVERSITÄTS BIBLIOTHEK LEIPZIG
http://digital.slub-dresden.de/id469811382/435
gefördert von der Deutschen Forschungsgemeinschaft DFG

senta — mà non mi sò spie = gar nò nò mi sò spiegar nò nò mi sò spie=

Tutti

gar mà non mi sò — spiegar

SLUB Wir führen Wissen.
http://digital.slub-dresden.de/id469811382/436
UNIVERSITÄTS BIBLIOTHEK LEIPZIG
gefördert von der Deutschen Forschungsgemeinschaft DFG

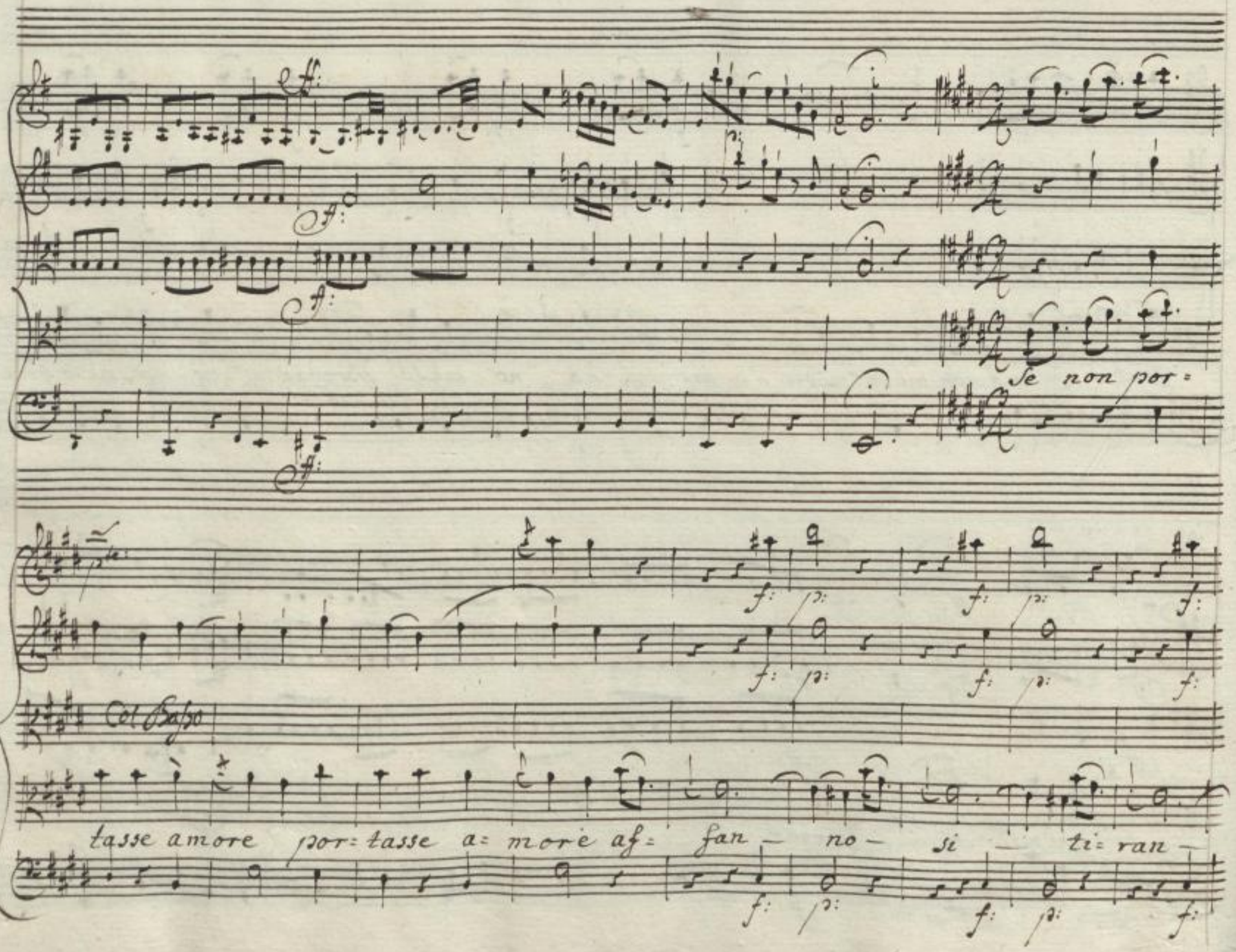

SLUB
Wir führen Wissen.
UNIVERSITÄTS BIBLIOTHEK LEIPZIG
http://digital.slub-dresden.de/id469811382/437
gefördert von der Deutschen Forschungsgemeinschaft DFG

no — si — tiran — no qual è quel roz=zo core qual

e quel roz=zo co=re che non vorreb=be amar — che

SLUB Wir führen Wissen.
http://digital.slub-dresden.de/id469811382/438
UNIVERSITÄTS BIBLIOTHEK LEIPZIG
gefördert von der Deutschen Forschungsgemeinschaft DFG

non vorreb = be amar —

che

Da capo al
Segno.

SLUB
Wir führen Wissen.
http://digital.slub-dresden.de/id469811382/439
UNIVERSITÄTS BIBLIOTHEK LEIPZIG
gefördert von der Deutschen Forschungsgemeinschaft DFG

SLUB
Wir führen Wissen.
http://digital.slub-dresden.de/id469811382/440
UNIVERSITÄTS BIBLIOTHEK LEIPZIG
gefördert von der Deutschen Forschungsgemeinschaft DFG

SLUB
Wir führen Wissen.
http://digital.slub-dresden.de/id469811382/441
UNIVERSITÄTS BIBLIOTHEK LEIPZIG
gefördert von der Deutschen Forschungsgemeinschaft DFG

SLUB
Wir führen Wissen.
http://digital.slub-dresden.de/id469811382/442
UNIVERSITÄTS BIBLIOTHEK LEIPZIG
gefördert von der Deutschen Forschungsgemeinschaft DFG

SLUB
Wir führen Wissen.
http://digital.slub-dresden.de/id469811382/443
UNIVERSITÄTS BIBLIOTHEK LEIPZIG
gefördert von der Deutschen Forschungsgemeinschaft DFG

N J 10282 b

SLUB
Wir führen Wissen.
http://digital.slub-dresden.de/id469811382/444
UNIVERSITÄTS BIBLIOTHEK LEIPZIG
gefördert von der Deutschen Forschungsgemeinschaft DFG

SLUB
Wir führen Wissen.
http://digital.slub-dresden.de/id469811382/445
UNIVERSITÄTS BIBLIOTHEK LEIPZIG
gefördert von der Deutschen Forschungsgemeinschaft DFG

ATIO

II

No. 57

SIKWISS. IN
NIVERSITÄT

90b

Ms. Con.

SLUB
Wir führen Wissen.
UNIVERSITÄTS BIBLIOTHEK LEIPZIG
http://digital.slub-dresden.de/id469811382/446
gefördert von der Deutschen Forschungsgemeinschaft DFG

OPERA
CATONE IN UTICA
COMPOSTA DAL SIG:
GIO: DE FERRANDINI

SLUB
Wir führen Wissen.
http://digital.slub-dresden.de/id469811382/447
UNIVERSITÄTS BIBLIOTHEK LEIPZIG
gefördert von der Deutschen Forschungsgemeinschaft DFG

SLUB
Wir führen Wissen.
http://digital.slub-dresden.de/id469811382/448
UNIVERSITÄTS BIBLIOTHEK LEIPZIG
gefördert von der Deutschen Forschungsgemeinschaft DFG

SLUB
Wir führen Wissen.
http://digital.slub-dresden.de/id469811382/449
UNIVERSITÄTS BIBLIOTHEK LEIPZIG
gefördert von der Deutschen Forschungsgemeinschaft DFG

M. pr. Mo. 90 ℔ Con.

SLUB
Wir führen Wissen.
http://digital.slub-dresden.de/id469811382/450
UNIVERSITÄTS BIBLIOTHEK LEIPZIG
gefördert von der Deutschen Forschungsgemeinschaft DFG

Atto III

Scena I

Cortile.

Cesare, e Fulvio

Ces: Tutto, ami=co, ho ten=tato. Andiamo; ormai giusto è il mio

Ful: degno, ho tol=lera=to assaj Ferma, tu corria

Ces: morte. Ful: Perche? Già su le porte d'uti=ca

Ces: v'è chi nell'u=scir ti de=ve privar di vita. E

SLUB Wir führen Wissen. http://digital.slub-dresden.de/id469811382/451 UNIVERSITÄTS BIBLIOTHEK LEIPZIG gefördert von der Deutschen Forschungsgemeinschaft DFG

Ful:
chi pensò la trama? Emi: lia ella mel disse ella con=

Ces:
fida nell' amor mio, tu'l sai. coll' armi in pugno ci apri

Ful:
remo la via. vieni Raf= frena quest' ardor gene=

Ces:
roso. altro ri= paro offre la sorte. E quale?

Ful:
un che fra l'armi mili= ta di Ca= tone in= fino al

Ces:
Campo per in co= gnita Hrada ti condurrà. chi è

SLUB Wir führen Wissen. http://digital.slub-dresden.de/id469811382/452 UNIVERSITÄTS BIBLIOTHEK LEIPZIG gefördert von der Deutschen Forschungsgemeinschaft DFG

Ful:

questi ? Floro s'ap: pella ; uno è di quei che scelse

Emilia a trucidarti . Ei vien pietoso a pa: lesar la

frode e ad a: prirti lo scampo ov' è : Cas: Ful: Ti at:

tende d'i: si: de al fronte egli m'è noto , a lui fi: da: ti

pur . in: tanto al Campo io ri'edo . e per ren: derti

più la via si: cura darò l'as: salto alle nemi: che mura

SLUB Wir führen Wissen. http://digital.slub-dresden.de/id469811382/453 UNIVERSITÄTS BIBLIOTHEK LEIPZIG gefördert von der Deutschen Forschungsgemeinschaft DFG

Ces:

E fi: darmi così? Sgombra i sospetti. Avran di te, che

Ful:

Sei la più grand opra lor cura gli Dei.

Aria di Fulvio

Corni da Caccia

Violini

Viola

Allegro

Manon

Presto

SLUB
Wir führen Wissen.
http://digital.slub-dresden.de/id469811382/455
UNIVERSITÄTS BIBLIOTHEK LEIPZIG
gefördert von der Deutschen Forschungsgemeinschaft DFG

SLUB
Wir führen Wissen.
http://digital.slub-dresden.de/id469811382/456
UNIVERSITÄTS BIBLIOTHEK LEIPZIG
gefördert von der Deutschen Forschungsgemeinschaft DFG

SLUB
Wir führen Wissen.
http://digital.slub-dresden.de/id469811382/457
UNIVERSITÄTS BIBLIOTHEK LEIPZIG
gefördert von der Deutschen Forschungsgemeinschaft DFG

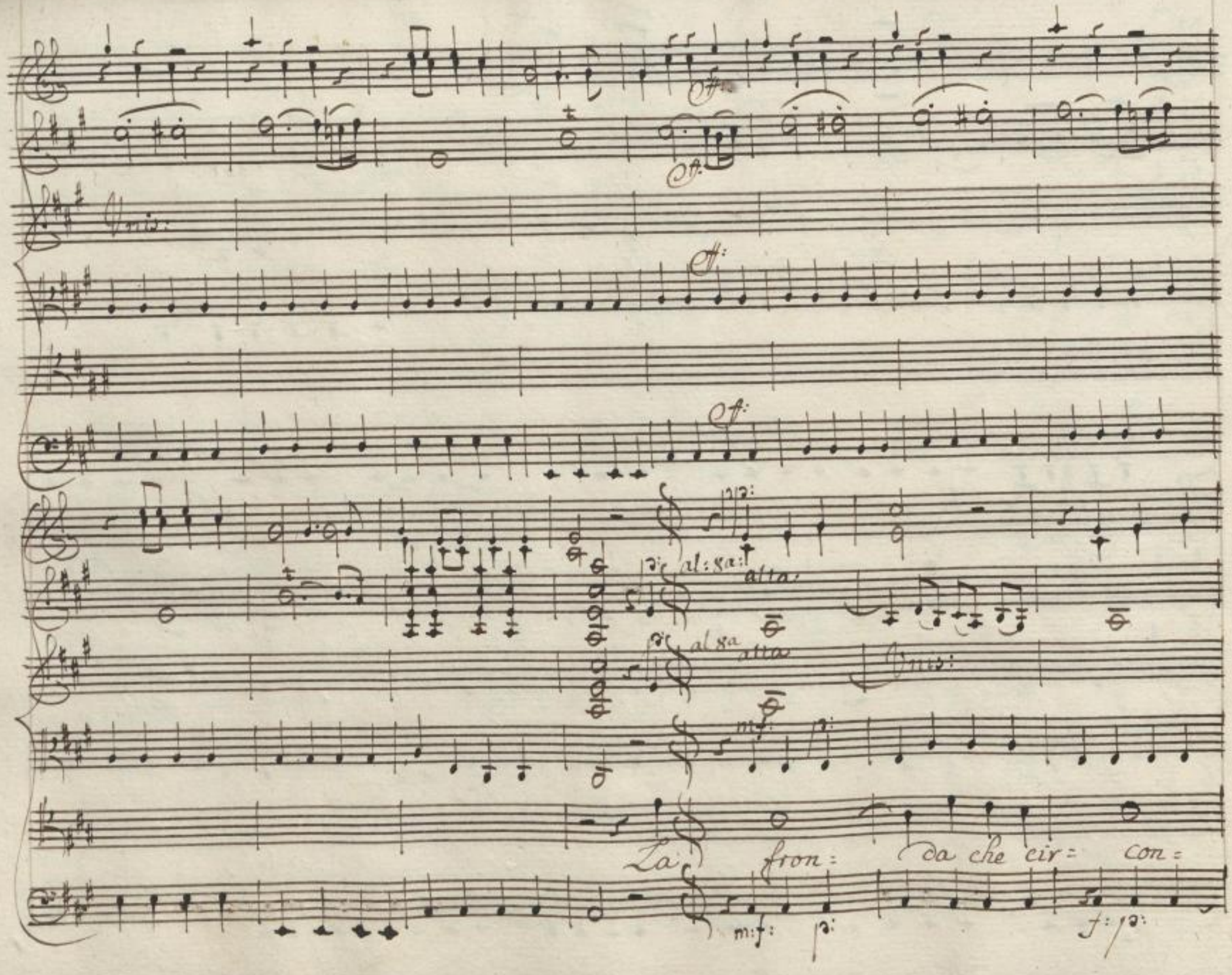

SLUB
Wir führen Wissen.
UNIVERSITÄTS BIBLIOTHEK LEIPZIG
http://digital.slub-dresden.de/id469811382/458
gefördert von der Deutschen Forschungsgemeinschaft DFG

Da che cir: conda che cir = con =

Da a vin = ci

SLUB
Wir führen Wissen.
http://digital.slub-dresden.de/id469811382/459
UNIVERSITÄTS BIBLIOTHEK LEIPZIG
gefördert von der Deutschen Forschungsgemeinschaft DFG

to: ri — — a vin: ci: to: ri il cri: ne a vin: ci: —

to: ri — a vin: ci: to: ri il cri: ne sog: getta al: le ru:

SLUB Wir führen Wissen.
http://digital.slub-dresden.de/id469811382/460
UNIVERSITÄTS BIBLIOTHEK LEIPZIG
gefördert von der Deutschen Forschungsgemeinschaft DFG

i: ne alle ru: ine alle ru: ine del fol: go:

re: non è

SLUB Wir führen Wissen.
http://digital.slub-dresden.de/id469811382/461
UNIVERSITÄTS BIBLIOTHEK LEIPZIG
gefördert von der Deutschen Forschungsgemeinschaft DFG

Sog-get: ta alle ru:

Tenute

i: ne alle ru: i: ne del folgo: re non è

SLUB Wir führen Wissen.
http://digital.slub-dresden.de/id469811382/462
UNIVERSITÄTS BIBLIOTHEK LEIPZIG
gefördert von der Deutschen Forschungsgemeinschaft DFG

Col Basso

del

Tutti

folgo: re non è del folgo: re non è

SLUB
Wir führen Wissen.
http://digital.slub-dresden.de/id469811382/463
UNIVERSITÄTS BIBLIOTHEK LEIPZIG
gefördert von der Deutschen Forschungsgemeinschaft DFG

La fron: da che cir: con: Da che cir: con:

SLUB
Wir führen Wissen.
http://digital.slub-dresden.de/id469811382/464
UNIVERSITÄTS BIBLIOTHEK LEIPZIG
gefördert von der Deutschen Forschungsgemeinschaft DFG

da a vin = ci = — to = ri — a

vin: ci: to: ri il cri: ne a vin = ci: — to: ri — a vin: ci =

SLUB
Wir führen Wissen.
http://digital.slub-dresden.de/id469811382/465
UNIVERSITÄTS BIBLIOTHEK LEIPZIG
gefördert von der Deutschen Forschungsgemeinschaft DFG

to: ri il cri: ne Soget: ta alle ru: ine alle ru: i: — —

ne Sogget: ta alle ru: ine alle ru: i — — ne

SLUB Wir führen Wissen.
http://digital.slub-dresden.de/id469811382/466
UNIVERSITÄTS BIBLIOTHEK LEIPZIG
gefördert von der Deutschen Forschungsgemeinschaft DFG

Col Basso

del fol go: re del fol: go: re non è non è

SLUB
Wir führen Wissen.
http://digital.slub-dresden.de/id469811382/467
UNIVERSITÄTS BIBLIOTHEK LEIPZIG
gefördert von der Deutschen Forschungsgemeinschaft DFG

Col Basso

nò nò del fol: go: re del folgo: re non è

SLUB
Wir führen Wissen.
http://digital.slub-dresden.de/id469811382/468
UNIVERSITÄTS BIBLIOTHEK LEIPZIG
gefördert von der Deutschen Forschungsgemeinschaft DFG

Tutti

del folgo: re non è

Com: pagna

SLUB
Wir führen Wissen.
http://digital.slub-dresden.de/id469811382/469
UNIVERSITÄTS BIBLIOTHEK LEIPZIG
gefördert von der Deutschen Forschungsgemeinschaft DFG

Col Basso

dalla cuna ap: presè la for: tuna appre: se

La for: tu: na a mili: tar con tè

SLUB Wir führen Wissen. http://digital.slub-dresden.de/id469811382/470 UNIVERSITÄTS BIBLIOTHEK LEIPZIG gefördert von der Deutschen Forschungsgemeinschaft DFG

a mili: tar con tè a mili: tar con tè a mili: tar

Col Basso

Da

ac.

con tè

SLUB
Wir führen Wissen.
http://digital.slub-dresden.de/id469811382/471
UNIVERSITÄTS BIBLIOTHEK LEIPZIG
gefördert von der Deutschen Forschungsgemeinschaft DFG

Scena II

Cesare, poi Marzia

Ces: Quanti aspetti la sorte cangia in un giorno! Mar: Ah Cesare, che

faj! come in Utica an= cor Ces: Le insidie altrui mi son d'in ciampo

Mar: per pietà, se m'ami, come parte del mio difendi il viver

tuo Ce=sare ad= dio. Ces: Fermati dove fuggi

Mar: io stessa non so dirlo; il Padre i= ra= to

SLUB Wir führen Wissen. UNIVERSITÄTS BIBLIOTHEK LEIPZIG http://digital.slub-dresden.de/id469811382/472 gefördert von der Deutschen Forschungsgemeinschaft DFG

vuol la mia morte (oh Dio, giungesse mai ?) non m'arrestar, la

Ces:

fuga sol può Salvarmi. Abbando: nata, e sola arris:

Mar:

chiarti co: sì? ne' tuoi per: igli seguir: ti io deggio. No.

s'è ver che m'ami, me non seguir j pensa ate sol, non Dei meco ve:

nire Ad: dio... ma senti, in Campo com'e tuo fil, se

vinci: tor sarai oggi del Padre mio ri: sparmia il

SLUB Wir führen Wissen. http://digital.slub-dresden.de/id469811382/473 UNIVERSITÄTS BIBLIOTHEK LEIPZIG dbt gefördert von der Deutschen Forschungsgemeinschaft DFG

Ces: Mar:

Sangue io tene priego Addio. Ai: me l'alma vacilla chi

Sa, se più ci ri: ve: dremo, e quando. chi sa, che il fato

Ces:

rio non di: vida per Sempre i nostri affetti E nell'

ultimo Addio tanto t'affretti.

Fine Aria di

Marzia

Largo

SLUB
Wir führen Wissen.
http://digital.slub-dresden.de/id469811382/475
UNIVERSITÄTS BIBLIOTHEK LEIPZIG
gefördert von der Deutschen Forschungsgemeinschaft DFG

Confusa smarrita spie-

gar — — ti vor: re — — — i spie: gar — — ti vor:

SLUB
Wir führen Wissen.
http://digital.slub-dresden.de/id469811382/476
UNIVERSITÄTS BIBLIOTHEK LEIPZIG
gefördert von der Deutschen Forschungsgemeinschaft DFG

re — — i che fosti . . . che se = i in = tendi mi oh

Dio in: ten = dimi oh Dio parlar — nò

SLUB Wir führen Wissen.
http://digital.slub-dresden.de/id469811382/477
UNIVERSITÄTS BIBLIOTHEK LEIPZIG
gefördert von der Deutschen Forschungsgemeinschaft DFG

All°: assaj

non poss' io nò non poss' io mi

all°: assaj

Sento mo: rir — mi Sen: to — morir - mi Sen — — —

SLUB Wir führen Wissen.
http://digital.slub-dresden.de/id469811382/478
UNIVERSITÄTS BIBLIOTHEK LEIPZIG
gefördert von der Deutschen Forschungsgemeinschaft DFG

Tutti

Omis:

to — — morir

Larghetto come prima

Confusa Smarrita Spiegar- mi vor:

SLUB Wir führen Wissen.
UNIVERSITÄTS BIBLIOTHEK LEIPZIG
http://digital.slub-dresden.de/id469811382/479
gefördert von der Deutschen Forschungsgemeinschaft DFG

re, i che fosti ... che sei ... in tendi — mi oh

Dio intendi = mi oh Dio parlar nò non poss'

SLUB
Wir führen Wissen.
http://digital.slub-dresden.de/id469811382/480
UNIVERSITÄTS BIBLIOTHEK LEIPZIG
gefördert von der Deutschen Forschungsgemeinschaft DFG

all.° assaj

all.° assaj

-io non - poss' io nò non poss' io mi

all.° assaj

f: p:

Col Basso

Sen: to morir - mi Sen: to mo: rir mi Sen: —

SLUB
Wir führen Wissen.
UNIVERSITÄTS BIBLIOTHEK LEIPZIG
http://digital.slub-dresden.de/id469811382/481
gefördert von der Deutschen Forschungsgemeinschaft DFG

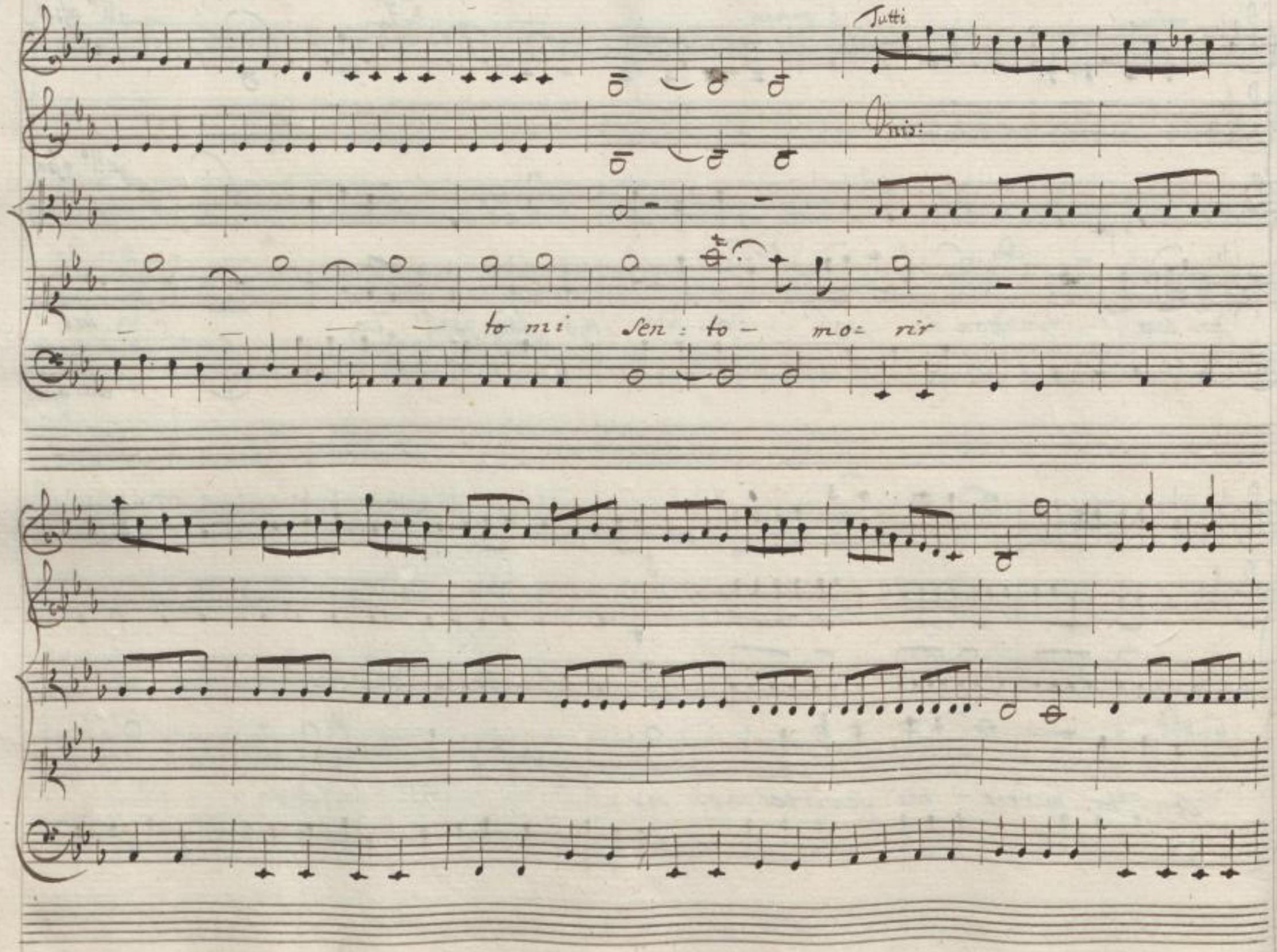

SLUB
Wir führen Wissen.
UNIVERSITÄTS BIBLIOTHEK LEIPZIG
http://digital.slub-dresden.de/id469811382/482
gefördert von der Deutschen Forschungsgemeinschaft DFG

Fra l'armi se mai di me ti rammenti io voglio... tu

sai ... che pena gl'accen= ti che pena gl'accen= ti con= fonde il mar=

SLUB Wir führen Wissen.
http://digital.slub-dresden.de/id469811382/483
UNIVERSITÄTS BIBLIOTHEK LEIPZIG
gefördert von der Deutschen Forschungsgemeinschaft DFG

Largo.

tir con: fonde il martir con: fon: de il martir

Da capo al Segno.

SLUB Wir führen Wissen.
http://digital.slub-dresden.de/id469811382/484
UNIVERSITÄTS BIBLIOTHEK LEIPZIG
gefördert von der Deutschen Forschungsgemeinschaft DFG

Scena III

Cesare, poi Arbace

Ces:

Quali 'nsoli: ti moti al par: tir di costei parva il mio core

dunque al desio d'onore qualche parte usur: par de' miei pen:

Arb:

sieri potrà l'amor? M'inganno, oppur Cesare è questi?

Ces:

Ah l'esser grato aver pie: tà d'un infe: lice, al fine debo:

Arb:

lezza non è. Fermati! e Dimmi, qual ardir,

SLUB Wir führen Wissen. http://digital.slub-dresden.de/id469811382/485 UNIVERSITÄTS BIBLIOTHEK LEIPZIG gefördert von der Deutschen Forschungsgemeinschaft DFG

Ces: qual disegno t'arresta ancor frà noi ? (questi chi fia ?) Parla.

Ces: Del mio sog: giorno qual cura hai tu ? Più che non pensi. Ammiro

l'audacia tua, ma non so poi, se ai detti corri:

Arb: sponda il va: lor. Se l'assa: lirti, dove ho tante di:

fese, e tu sei solo, non pa: rese viltade, or ne faresti

Ces: prova a tuo danno. E come mai con questi gene:

SLUB Wir führen Wissen. http://digital.slub-dresden.de/id469811382/486 UNIVERSITÄTS BIBLIOTHEK LEIPZIG gefördert von der Deutschen Forschungsgemeinschaft DFG

rosi ri: guardi Uti: ca uni: sce insidie, e tradi: menti?

Arb:

igno: te a noi furon sempre quest' armi. Ces: E pur si tenta nell' u:

scir che farò da queste mura di vil mente asa: lirmi.

Arb:

E qual sari: a si' mal: vaggio fra noi? Ces: Nol so, ti

Arb:

basti saper che v'è. Se temi della fè di Catone, o della

mia t'in: ganni. zo t'asi: curo che alle tue tende or

SLUB Wir führen Wissen. http://digital.slub-dresden.de/id469811382/487 UNIVERSITÄTS BIBLIOTHEK LEIPZIG gefördert von der Deutschen Forschungsgemeinschaft DFG

ora il: Leso tornerai ma inquelle poi mensi: curo sa:

Ces:

rai forse da noi. Ma chi sei tu, che meco tanta virtù di

Arb: Ces:

mostri, e tanto Degno? Ne mi co: nosci? Nò.

Ces:

Arb:

Son tuo ri: vale nell' armi e nell' amor Dunque tu sei il

Princi: pe Nu: mida a Marzia amante, al Geni: tor sì Caro?

Arb: Ces:

Si quello io Sono. Ah se pur l'ami Arbace la siegui la rag

SLUB Wir führen Wissen.
http://digital.slub-dresden.de/id469811382/488
UNIVERSITÄTS BIBLIOTHEK LEIPZIG
gefördert von der Deutschen Forschungsgemeinschaft DFG

giungi ella s'in: vola del Padre all'ira in: timo: rita e

Ten: Ces: Ten:

Sola Dove corre? nol diße. Am: miro il tuo gran cor.

tu del mio bene al Soc: corso m'affret: ti il tuo non auri; e co:

lei che t'a: dora, con gene: roso eccef: so rival con:

fidi a tuo rival is: teßo.

Segue Aria

di Arbace

Corni

Violini

Allegro
assai

SLUB
Wir führen Wissen.
http://digital.slub-dresden.de/id469811382/490
UNIVERSITÄTS BIBLIOTHEK LEIPZIG
gefördert von der Deutschen Forschungsgemeinschaft DFG

Col basso

SLUB
Wir führen Wissen.
http://digital.slub-dresden.de/id469811382/491
UNIVERSITÄTS BIBLIOTHEK LEIPZIG
gefördert von der Deutschen Forschungsgemeinschaft DFG

Col Basso

Col Basso

Combat= tuta — da tan= te — da

SLUB
Wir führen Wissen.
UNIVERSITÄTS BIBLIOTHEK abl LEIPZIG
http://digital.slub-dresden.de/id469811382/492
gefördert von der Deutschen Forschungsgemeinschaft DFG

tante da tante vi= cen= de — da tante da tante vi= cen= de — si con

fon — — — de si con= fon — — — — de quest'alma quest

SLUB Wir führen Wissen.
http://digital.slub-dresden.de/id469811382/493
UNIVERSITÄTS BIBLIOTHEK LEIPZIG
gefördert von der Deutschen Forschungsgemeinschaft DFG

alma nel sen quest' al = ma quest'al = ma nel sen quest'

al =

SLUB
Wir führen Wissen.
http://digital.slub-dresden.de/id469811382/494
UNIVERSITÄTS BIBLIOTHEK LEIPZIG
gefördert von der Deutschen Forschungsgemeinschaft DFG

ma nel sen — si con: fon: de — — quest'

Col Basso

alma — si confonde quest'alma nel sen quest' al =

— — ma — nel sen — — quest' al: ma — nel

SLUB Wir führen Wissen.
http://digital.slub-dresden.de/id469811382/496
UNIVERSITÄTS BIBLIOTHEK LEIPZIG
gefördert von der Deutschen Forschungsgemeinschaft DFG

Tutti.

Sen.

Combat:

tu: ta — da tan: te — da tan: te da tan: te vi: cen: de — da

SLUB Wir führen Wissen.
http://digital.slub-dresden.de/id469811382/497
UNIVERSITÄTS BIBLIOTHEK LEIPZIG
gefördert von der Deutschen Forschungsgemeinschaft DFG

fante da tan: te vicen: de si confon: de si con: fonde si con

fonde quest'al: ma nel sen quest' al: ma quest' al: ma nel sen

SLUB Wir führen Wissen.
http://digital.slub-dresden.de/id469811382/498
UNIVERSITÄTS BIBLIOTHEK LEIPZIG
gefördert von der Deutschen Forschungsgemeinschaft DFG

quest' al =

SLUB
Wir führen Wissen.
http://digital.slub-dresden.de/id469811382/499
UNIVERSITÄTS BIBLIOTHEK LEIPZIG
gefördert von der Deutschen Forschungsgemeinschaft DFG

ma

si con=

fon de quest' alma nel sen si con= fon: de quest' al: ma nel sen.

SLUB
Wir führen Wissen.
http://digital.slub-dresden.de/id469811382/500
UNIVERSITÄTS BIBLIOTHEK LEIPZIG
gefördert von der Deutschen Forschungsgemeinschaft DFG

Tutti

quest' al= ma – nel Sen

SLUB
Wir führen Wissen.
http://digital.slub-dresden.de/id469811382/501
UNIVERSITÄTS BIBLIOTHEK LEIPZIG
gefördert von der Deutschen Forschungsgemeinschaft DFG

Il mio be= ne — mi sprezza e m'ac= cende — e m'ac=

cende mi sprezza — e m'accende — e m'accende tu m'in=

SLUB
Wir führen Wissen.
http://digital.slub-dresden.de/id469811382/502
UNIVERSITÄTS BIBLIOTHEK LEIPZIG
gefördert von der Deutschen Forschungsgemeinschaft DFG

voli – e mi rendi – e mi rendi mi rendi il mio ben mi

rendi mi rendi il mio ben – tu m'in=vo: li e mi ren: dii il mio ben –

SLUB Wir führen Wissen. http://digital.slub-dresden.de/id469811382/503 UNIVERSITÄTS BIBLIOTHEK LEIPZIG gefördert von der Deutschen Forschungsgemeinschaft DFG

Tutti

tu m'invo: li e mi rendi il mio ben mi rendi il mio ben

SLUB
Wir führen Wissen.
http://digital.slub-dresden.de/id469811382/504
UNIVERSITÄTS BIBLIOTHEK LEIPZIG
gefördert von der Deutschen Forschungsgemeinschaft DFG

Combati

Capo al segno

SLUB
Wir führen Wissen.
http://digital.slub-dresden.de/id469811382/505
UNIVERSITÄTS BIBLIOTHEK LEIPZIG
gefördert von der Deutschen Forschungsgemeinschaft DFG

Scena IV

Cesare.

Del riva: le all' aita or che Marzia abbandono, ed or che il fato
mi di: vide da lei. non so qual pena incogni: ta fin'
or m'agi: ta il petto. Taci importuno af: fetto; no fra le cure
mie luogo non hai se a più nobil desio servir non
sai.

Segue Aria
di Cesare

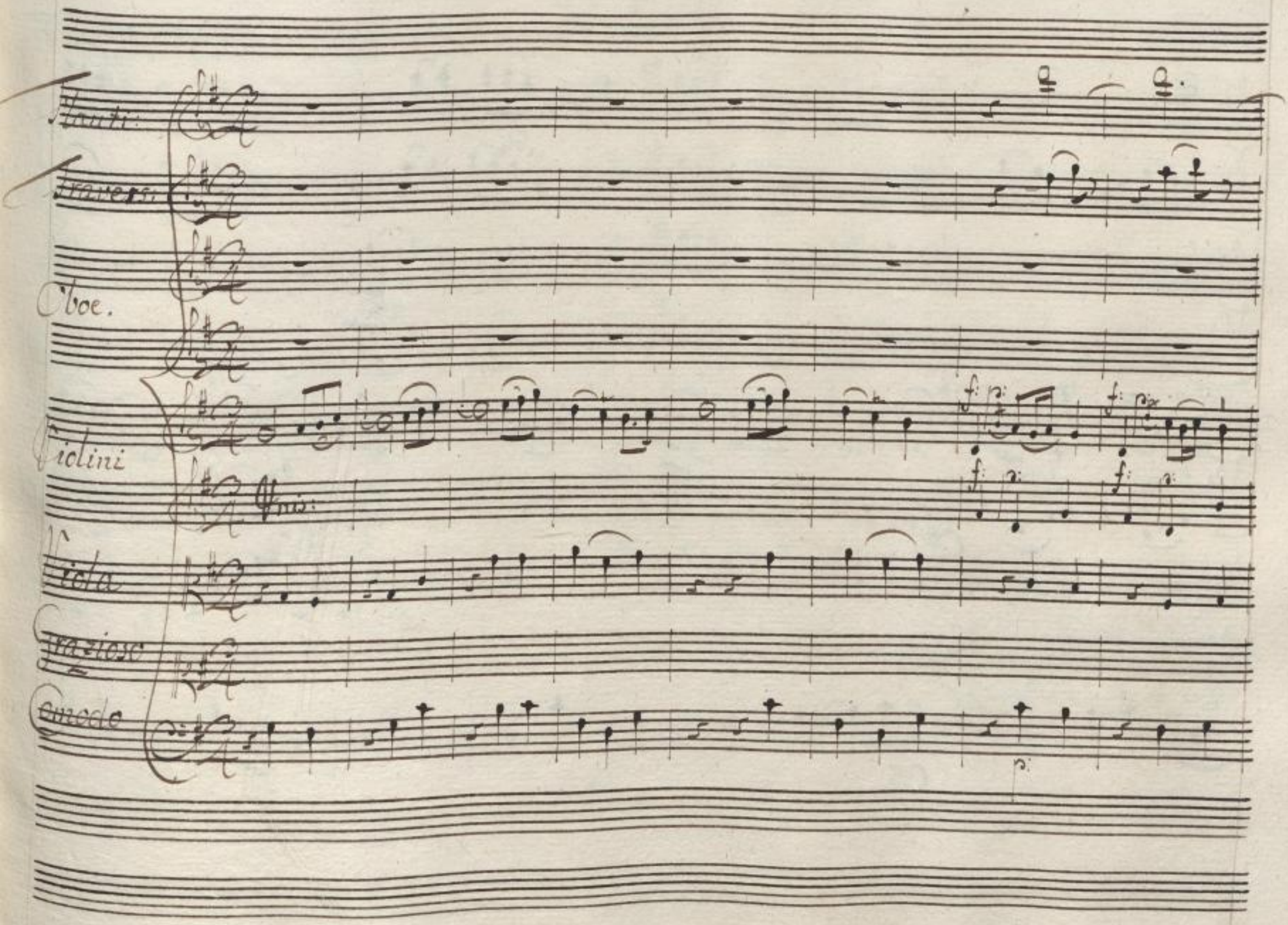

SLUB
Wir führen Wissen.
UNIVERSITÄTS BIBLIOTHEK LEIPZIG
http://digital.slub-dresden.de/id469811382/507
gefördert von der Deutschen Forschungsgemeinschaft DFG

Soli

Soli

Col Basso

SLUB
Wir führen Wissen.
http://digital.slub-dresden.de/id469811382/508
UNIVERSITÄTS BIBLIOTHEK LEIPZIG
gefördert von der Deutschen Forschungsgemeinschaft DFG

Quell' a= mor che

SLUB
Wir führen Wissen.
http://digital.slub-dresden.de/id469811382/509
UNIVERSITÄTS BIBLIOTHEK LEIPZIG
gefördert von der Deutschen Forschungsgemeinschaft DFG

poco ac: cen: de che poco accen: de a - limen: ti un cor genti: le co: me

SLUB
Wir führen Wissen.
http://digital.slub-dresden.de/id469811382/510
UNIVERSITÄTS BIBLIOTHEK LEIPZIG
gefördert von der Deutschen Forschungsgemeinschaft DFG

Soli

Col basso

l'erbe. il nuo: vo a: prile

il nuovo aprile

co: me i fio: ri il pri: mo al

SLUB Wir führen Wissen.
http://digital.slub-dresden.de/id469811382/511
UNIVERSITÄTS BIBLIOTHEK LEIPZIG
gefördert von der Deutschen Forschungsgemeinschaft DFG

Soli

:bor - - - il pri: mo albor - - - - il pri = mo al:

SLUB
Wir führen Wissen.
http://digital.slub-dresden.de/id469811382/512
UNIVERSITÄTS BIBLIOTHEK LEIPZIG
gefördert von der Deutschen Forschungsgemeinschaft DFG

Tutti

bor.

SLUB
Wir führen Wissen.
http://digital.slub-dresden.de/id469811382/513
UNIVERSITÄTS BIBLIOTHEK LEIPZIG
gefördert von der Deutschen Forschungsgemeinschaft DFG

Soli.

mf

mf

Col Basso

Quell'a: mor che poco ac: cen: de che po: co accen: de a: li: men: ti un

SLUB
Wir führen Wissen.
http://digital.slub-dresden.de/id469811382/514
UNIVERSITÄTS BIBLIOTHEK LEIPZIG
gefördert von der Deutschen Forschungsgemeinschaft DFG

mf: mf: mf: mfi mfi mf:

Cor, genti: le co: me l'er: be il nuo: vo apri: le il nuovo apri: le

SLUB Wir führen Wissen.
http://digital.slub-dresden.de/id469811382/515
UNIVERSITÄTS BIBLIOTHEK LEIPZIG
gefördert von der Deutschen Forschungsgemeinschaft DFG

il nuovo apri: le co: me i fio: ri il pri: mo al: bor — — — — come

SLUB
Wir führen Wissen.
UNIVERSITÄTS BIBLIOTHEK LEIPZIG
http://digital.slub-dresden.de/id469811382/516
gefördert von der Deutschen Forschungsgemeinschaft DFG

Solo.

l'er: be il nuo: vo a: pri: le come i fio: ri il pri: mo al: bor — come

SLUB Wir führen Wissen.
http://digital.slub-dresden.de/id469811382/517
UNIVERSITÄTS BIBLIOTHEK LEIPZIG
gefördert von der Deutschen Forschungsgemeinschaft DFG

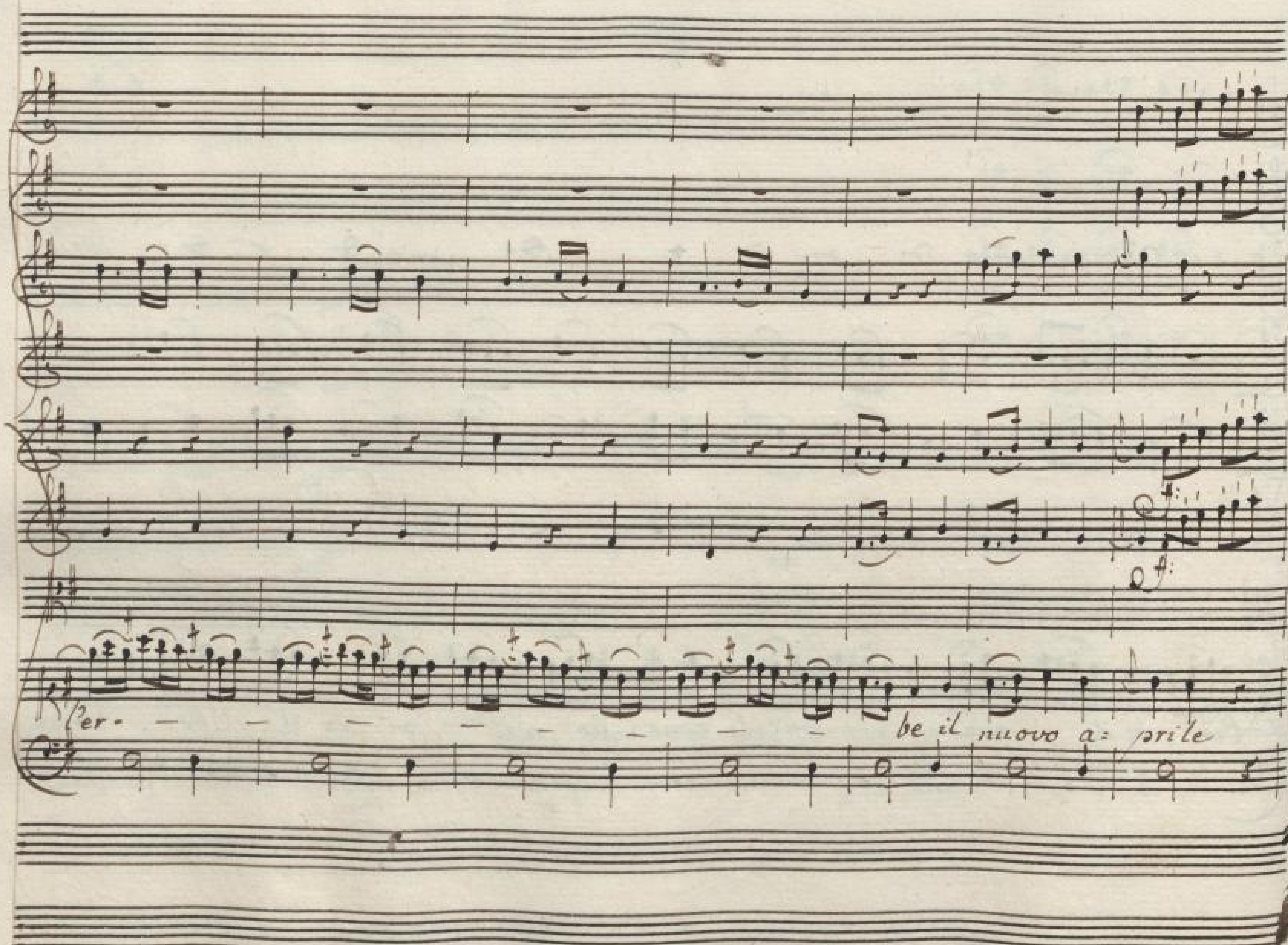

SLUB
Wir führen Wissen.
http://digital.slub-dresden.de/id469811382/518
UNIVERSITÄTS BIBLIOTHEK LEIPZIG
gefördert von der Deutschen Forschungsgemeinschaft
DFG

Come i fio: ri il pri: mo al: bor come i fio: ri il pri: mo al:

SLUB
Wir führen Wissen.
http://digital.slub-dresden.de/id469811382/519
UNIVERSITÄTS BIBLIOTHEK LEIPZIG
gefördert von der Deutschen Forschungsgemeinschaft DFG

Tutti

Soli

bor il pri: mo — al: bor.

SLUB
Wir führen Wissen.
http://digital.slub-dresden.de/id469811382/520
UNIVERSITÄTS BIBLIOTHEK LEIPZIG
gefördert von der Deutschen Forschungsgemeinschaft DFG

SLUB
Wir führen Wissen.
http://digital.slub-dresden.de/id469811382/521
UNIVERSITÄTS BIBLIOTHEK LEIPZIG
gefördert von der Deutschen Forschungsgemeinschaft DFG

Col Basso

Se ti: ran: no — :|: i si — rende :|: i si rende

SLUB
Wir führen Wissen.
http://digital.slub-dresden.de/id469811382/522
UNIVERSITÄTS BIBLIOTHEK LEIPZIG
gefördert von der Deutschen Forschungsgemeinschaft DFG

la - ragion = ne rende ol=trag= gio ne rende ol= trag= gio come

SLUB
Wir führen Wissen.
http://digital.slub-dresden.de/id469811382/523
UNIVERSITÄTS BIBLIOTHEK LEIPZIG
gefördert von der Deutschen Forschungsgemeinschaft DFG

l'er: ba al cal: do - rag: gio come al gie: lo es: pos: to il fior —

SLUB
Wir führen Wissen.
http://digital.slub-dresden.de/id469811382/524
UNIVERSITÄTS BIBLIOTHEK LEIPZIG
gefördert von der Deutschen Forschungsgemeinschaft DFG

esposto il fior - - es: pos: - to es: pos: - - to il fior

SLUB Wir führen Wissen.
http://digital.slub-dresden.de/id469811382/525
UNIVERSITÄTS BIBLIOTHEK LEIPZIG
gefördert von der Deutschen Forschungsgemeinschaft DFG

SLUB
Wir führen Wissen.
http://digital.slub-dresden.de/id469811382/526
UNIVERSITÄTS BIBLIOTHEK LEIPZIG
gefördert von der Deutschen Forschungsgemeinschaft DFG

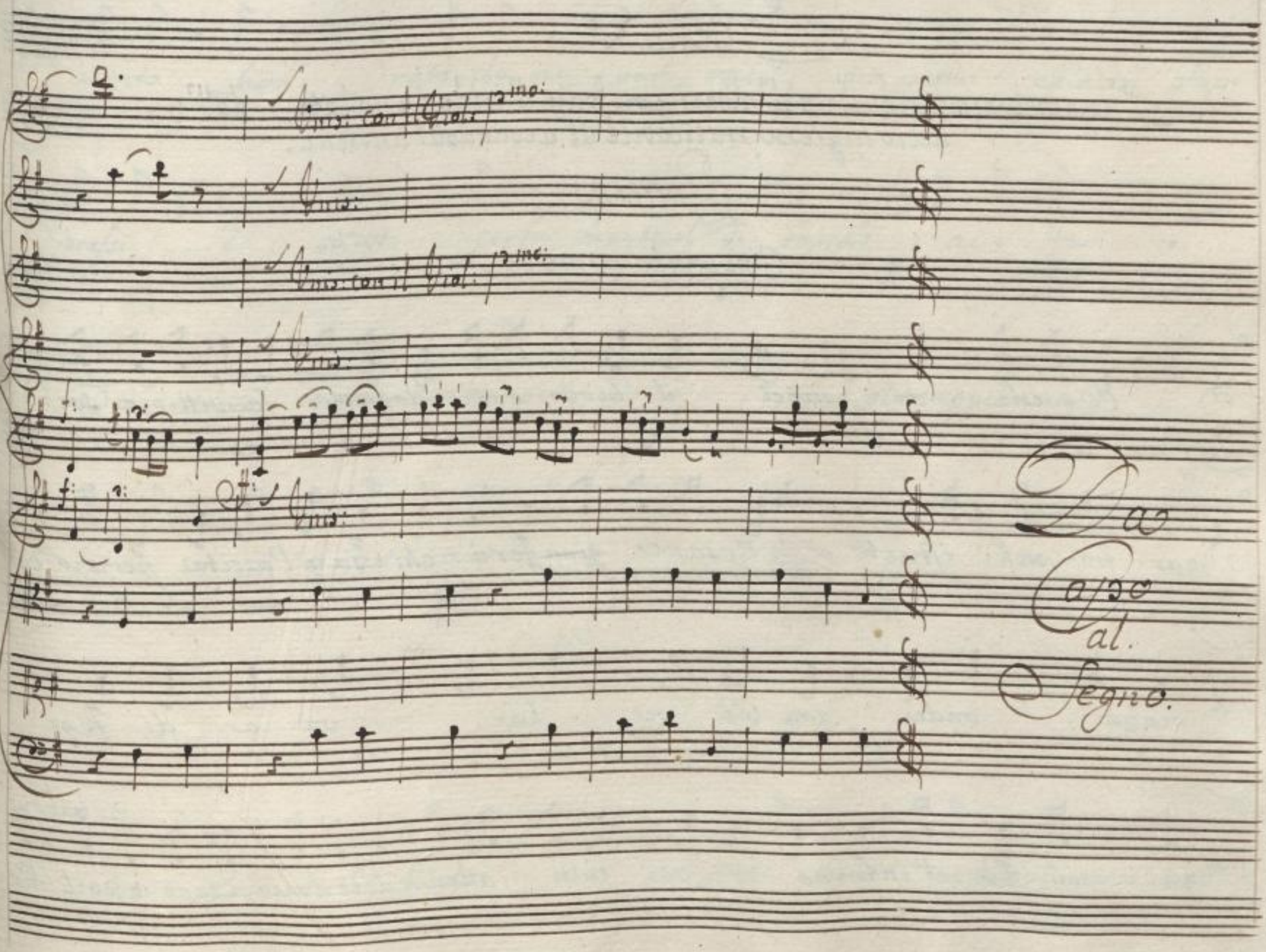

SLUB
Wir führen Wissen.
UNIVERSITÄTS BIBLIOTHEK LEIPZIG
http://digital.slub-dresden.de/id469811382/527
gefördert von der Deutschen Forschungsgemeinschaft DFG

Scena V

Luogo ombroso circondato d'alberi con fonte d'ineguale da un lato, e dall'altro ingresso praticabile di acquedotti antichi.

Emilio

Con gente armata.

È questo a= mici il luogo, ove dovremo la vittima sve=

nar. fra pochi istanti Cesare giungerà chiusa e l'uscita per mio co=

mando, onde non v'è per lui vi= a di fug=

gir voi qui d'intorno oc= culti atten= dete il mio cenno eccoil mo=

SLUB Wir führen Wissen. http://digital.slub-dresden.de/id469811382/528 UNIVERSITÄTS BIBLIOTHEK LEIPZIG gefördert von der Deutschen Forschungsgemeinschaft DFG

mento Sospi= rato da me. vor= rei... ma parmi ch'altri s'ap=

preſsi! è questi certa= mente il Ti= ranno ai= ta o

Dei se vendi= cata or sono ogni oltraggio sof=

ferto io vi perdono.

Scena VI

Cesare, e detti.

Ces: Ecco d'isi= de il fonte. ai= noti segni questo il varco sarà.

SLUB Wir führen Wissen. http://digital.slub-dresden.de/id469811382/529 UNIVERSITÄTS BIBLIOTHEK LEIPZIG gefördert von der Deutschen Forschungsgemeinschaft DFG

Floro m'ascolti? Floro nol veggo più. fin qui condurmi, poi dile=

guarsi! io fui troppo incanto infi= darmi. eh non è questo il primo ardir fe=

lice io di mia sorte feci in rischio maggior più certa prova

Em:

Em: Ma questa volta il suo favor non Giova

Ces: E=

milia!

Em: È giunto il tempo delle vendette mie.

Ces: Fulvio ha po=

tuto ingan= narmi Co= sì?

Em: Nò dell' in= ganno tutta la gloria è

mia della tua fede giurata à te Contro di te mi

valsi ; perche impe= disse. il tuo ri= torno al Campo à Fulvio io fi=

gura i d'utica su le porte i tuoi peri= gli per con=

durti ove se i Floro io man= dai con si= mu= lato zelo à pale=

sarti quest' in= cogni= ta strada Or dal mio Regno se

puoi t'in= vola

Ces:

un Sem= i= nil pen= siero

SLUB Wir führen Wissen.
UNIVERSITÄTS BIBLIOTHEK LEIPZIG
http://digital.slub-dresden.de/id469811382/531
gefördert von der Deutschen Forschungsgemeinschaft DFG

Em:

quanto giunse à tentar ! al: fin che chiedi ? Il Sangue tuo

Ces: Em:

Si lieve non è l'impresa Or lo ve: dremo Amici .

Ces:

l'u: sur: pator svenate Prima voi cade: rete.

Scena VII

Catone, e detti

Cat: Em: Cat:

O là fermate (Fato av: verso !) che miro ! allor ch'io

Cerco la fuggi: ti: va figlia te in Uti: ca ri:

SLUB Wir führen Wissen. http://digital.slub-dresden.de/id469811382/532 UNIVERSITÄTS BIBLIOTHEK LEIPZIG gefördert von der Deutschen Forschungsgemeinschaft DFG

trovo in mezzo all'armi ; che si vuol? che si tenta? Ces: La morte

mia ! mà con viltà Cat: chi'e reo di sì baſso pen: ſiero ? Ces: E=

milia Cat: E: milia Em: E vero io frà noi lo ri:

tenni , in questo loco venne per opra mia qui voglio all'

ombra dell' estin: to Pom: peo Svenar l'indegno non tur:

bar nel più bello il gran di: segno Cat: E Po: mana qual

SLUB Wir führen Wissen. http://digital.slub-dresden.de/id469811382/533 UNIVERSITÄTS BIBLIOTHEK LEIPZIG gefördert von der Deutschen Forschungsgemeinschaft DFG

Sei speri ad oprar con lode la greca insidia e l'Afri= cana

Em:

frode. È vir= tù quell'inganno, che dall' in= degna soma

Cat:

li= bera d'un Tiranno il mondo, e Roma. non

Em: Cat:

più parta ciascuno E tu di= fendi un ri= belle così? suo

Ces: Em:

difen= sore son per tua colpa. (o gene= roso core) mo=

Cat:

mento più feli= ce pensa, che non aurem. Parti, e ti scorda l'i=

SLUB Wir führen Wissen.
UNIVERSITÄTS BIBLIOTHEK LEIPZIG
http://digital.slub-dresden.de/id469811382/534
gefördert von der Deutschen Forschungsgemeinschaft DFG

Em:

dea dun tradi: mento veggo il fato di Roma in ogni e:

vento

Scena VIII

Catone, e Cesare.

Ces:

Lascia che un alma grata renda alla tua virtù . . . nulla mi

Cat:

devi.

Ces:

mira, Se alcun vi resta armato a' danni tuoi Parti cias=

Cat:

= cuno d'altre in: sidie ai so: spetto? ove tu sei chi può te=

Ces:

Cat:

merle! E ben stringi quel brando Ri: sparmi il sangue

SLUB Wir führen Wissen. http://digital.slub-dresden.de/id469811382/535 UNIVERSITÄTS BIBLIOTHEK LEIPZIG dbt gefördert von der Deutschen Forschungsgemeinschaft DFG

Ces: Cat:

nostro quello di tanti Eroi Come! se qui paventi di

Ces:

mori tradimenti scegli altro Campo e decidiam fra noi ch'io pugni

teco! Ah non fia ver sa- ria della perdi- ta

Cat:

mia più infausta la vit- toria Eh non vantarmi tanto a-

Ces:

mor tanto zelo all'armi all' armi A cento schiere in

faccia Si combatta, se vuoi, ma non si vegga per qual cunque pe-

SLUB Wir führen Wissen. http://digital.slub-dresden.de/id469811382/536 UNIVERSITÄTS BIBLIOTHEK LEIPZIG gefördert von der Deutschen Forschungsgemeinschaft DFG

Cat:

riglio Contro il Padre di Roma armarsi un Figlio Eroi= ci

sensi, e stami a un Seduttor delle Don=zelle in petto sa=

rebbe mai difetto di va=lor, di Coraggio. quel color di vir=

tù. Ce=sare Soffre di tal dubbio l'ol=traggio! Ah se alcun si ri=

trova che ne dubi=ti ancora ecco la prova.

Scena IX

Emilia, e detti.

SLUB Wir führen Wissen. http://digital.slub-dresden.de/id469811382/537 UNIVERSITÄTS BIBLIOTHEK LEIPZIG gefördert von der Deutschen Forschungsgemeinschaft DFG

Em: Cat: Em:

Siam perduti che fù? L'armi nemiche sù le assa: lite

mura si veggono appa: rir non basta Arbace à incorag:

gire i tuoi se tardi un punto oggi all'estremo il nostro Fato è

Cat

giunto di private con: tese Cesare non è

Ces: Em:

tempo A tuo talento Parti o l'arresta. Ah non tardar la

Cat Ces:

speme si ri: pone in te solo volo al ci: mento Alla vit:

SLUB Wir führen Wissen. UNIVERSITÄTS BIBLIOTHEK LEIPZIG http://digital.slub-dresden.de/id469811382/538 gefördert von der Deutschen Forschungsgemeinschaft DFG

toria io volo.

Cornel.

Emilia.

Chi poco nelle sventure eguagliarsi con me! peso per gl'altri

e parte e fa ri= torno la tempesta, la calma, e

l'ombra, e il giorno. Solo io provo degl' astri la co=

stanza fu= nesta, sempre notte è per me sempre è tem= pesta.

Siegue Aria

di Emilia.

SLUB Wir führen Wissen. http://digital.slub-dresden.de/id469811382/539 UNIVERSITÄTS BIBLIOTHEK LEIPZIG gefördert von der Deutschen Forschungsgemeinschaft DFG

Allegro

Moderato

SLUB
Wir führen Wissen.
http://digital.slub-dresden.de/id469811382/540
UNIVERSITÄTS BIBLIOTHEK LEIPZIG
gefördert von der Deutschen Forschungsgemeinschaft DFG

SLUB
Wir führen Wissen.
http://digital.slub-dresden.de/id469811382/541
UNIVERSITÄTS BIBLIOTHEK LEIPZIG
gefördert von der Deutschen Forschungsgemeinschaft DFG

SLUB
Wir führen Wissen.
http://digital.slub-dresden.de/id469811382/542
UNIVERSITÄTS BIBLIOTHEK LEIPZIG
gefördert von der Deutschen Forschungsgemeinschaft DFG

Col Basso

Vaqui- agli af= fanni agli af= fan= ni in se= no in se=

no ognor co= si pe= na — i og= nor co= si pe=

SLUB Wir führen Wissen.
http://digital.slub-dresden.de/id469811382/543
UNIVERSITÄTS BIBLIOTHEK LEIPZIG
gefördert von der Deutschen Forschungsgemeinschaft DFG

na: i ognor co: si pe: na: i og: nor co: si pe: na: i

ne vid: di un rag: gio — un rag: — gio mai un

SLUB Wir führen Wissen.
http://digital.slub-dresden.de/id469811382/544
UNIVERSITÄTS BIBLIOTHEK LEIPZIG
gefördert von der Deutschen Forschungsgemeinschaft DFG

rag= — gio mai ne vid= di un raggio ma= —

SLUB
Wir führen Wissen.
http://digital.slub-dresden.de/id469811382/545
UNIVERSITÄTS BIBLIOTHEK LEIPZIG
gefördert von der Deutschen Forschungsgemeinschaft DFG

per me sere: no in Ciel — — Se:

reno il Ciel — — Se: reno il ciel

SLUB Wir führen Wissen.
http://digital.slub-dresden.de/id469811382/546
UNIVERSITÄTS BIBLIOTHEK LEIPZIG
gefördert von der Deutschen Forschungsgemeinschaft DFG

Co: Basso

Vaqui agli af: fan: ni agli af: fan: ni in se:

no in se: no ognor co: si pe: na: i o: gnor cosi pe:

SLUB Wir führen Wissen.
UNIVERSITÄTS BIBLIOTHEK LEIPZIG
http://digital.slub-dresden.de/id469811382/547
gefördert von der Deutschen Forschungsgemeinschaft DFG

nai cosi co: si pe: nai ne viddi un raggio ma = i

mai per mie - se = re = no in

SLUB Wir führen Wissen.
http://digital.slub-dresden.de/id469811382/548
UNIVERSITÄTS BIBLIOTHEK LEIPZIG
gefördert von der Deutschen Forschungsgemeinschaft DFG

Ciel per me sere=

no sere= no in Ciel

SLUB Wir führen Wissen.
http://digital.slub-dresden.de/id469811382/549
UNIVERSITÄTS BIBLIOTHEK LEIPZIG
gefördert von der Deutschen Forschungsgemeinschaft DFG

Tutti

per me Se= re= no in Ciel

SLUB
Wir führen Wissen.
http://digital.slub-dresden.de/id469811382/550
UNIVERSITÄTS BIBLIOTHEK LEIPZIG
gefördert von der Deutschen Forschungsgemeinschaft DFG

Con la parte

Col Basso

Sempre il dolor non dura nò non du= ra nò non du= ra

ma quando Cangia sempre Sventura da Sventura si ripro= duce e sempre

SLUB Wir führen Wissen. http://digital.slub-dresden.de/id469811382/551 UNIVERSITÄTS BIBLIOTHEK LEIPZIG gefördert von der Deutschen Forschungsgemeinschaft DFG

Con la sorte

Con la sorte

Col basso

la mio: va più cru: del si ripro: duce e sempre

Con la sorte

la mio: va più cru: del — — e più cru: del

SLUB Wir führen Wissen.
http://digital.slub-dresden.de/id469811382/552
UNIVERSITÄTS BIBLIOTHEK LEIPZIG
gefördert von der Deutschen Forschungsgemeinschaft DFG

Da capo

al

Segno

SLUB
Wir führen Wissen.
http://digital.slub-dresden.de/id469811382/553
UNIVERSITÄTS BIBLIOTHEK LEIPZIG
gefördert von der Deutschen Forschungsgemeinschaft DFG

Scena XI

Catone.

vinceste inique Stelle. Ecco dis= trugge un punto

Sol di tante e= tadi, e tante il Su= dor, la fatica.

Ecco soggiace di Cesare all'arbitrio il mondo in= tero

Dunque (chi'l crede= ria!) per lui Sudarò i me=telli, i sci=

sioni? ogni Romano tanto Sangue versò Sol per co=

SLUB Wir führen Wissen. http://digital.slub-dresden.de/id469811382/554 UNIVERSITÄTS BIBLIOTHEK LEIPZIG gefördert von der Deutschen Forschungsgemeinschaft DFG

Aui ? E li ſteſſo Pom= peo ſudò per lui ? misera liber=

tà Patria infe= lice ! In= gra= ti= simo Figlio !

Altro il valore non ti laſcio degl' avi nella terra già

Doma da ſoggio= gar / che il campidoglio / e Roma. Ah non potrai ti=

ranno trionfar di Cà= tone. / E ſe non lice viver libero an=

Cor / ſi vegga al= meno nella fatal ru= ina ſpirar con me la liber=

SLUB Wir führen Wissen. http://digital.slub-dresden.de/id469811382/555 UNIVERSITÄTS BIBLIOTHEK LEIPZIG gefördert von der Deutschen Forschungsgemeinschaft DFG

ta Latina

Scena XII

Marzia, Arbace, e detto

Mar: Padre

Arb: Signor

Arb: e Mar: t'arresta

Cat: al guardo mio ardisci an=

Arb: cor di pre: sen: tarti ingrata? una misera Figlia lasciarpo:

Cat: trefti in sexcitu si dura Ah. quest'in: degna o:

Mar: scura la gloria mia che crudeltà! Deh ascol: ta i prego

Cat:

miei . or Senti Se vuoi che l'ombra mia vada pla:

cata al suo fatal sog: giorno eter: na fede giura ad Ar:

bace , e giura all' oppres: sore indegno della Patria e del

Mar: Cat:

mondo e: terno Segno (morir mi Sento.) E pensi an:

cor ? conosco l'ani: mo av: verso. Ah da costei lon: tano vuoloa mo:

Mar:

rir . Nò Geni: tore , a: colta tutto farò vuoiche ad Ar:

SLUB Wir führen Wissen. http://digital.slub-dresden.de/id469811382/557 UNIVERSITÄTS BIBLIOTHEK LEIPZIG gefördert von der Deutschen Forschungsgemeinschaft DFG

bace io Serbi eterna fè? la Serbe: ro! ne: mica di Cesare mi

vuoi? dell' odio mio contro lui d'assi: curo.

Cat: Mar: Frb:

Giuralo (oh Dio!) Sì questa man lo giuro. mi fà pie:

Cat:

tade. or vieni frà queste braccia, e prendi gl'ultimi ampessi mia

Figlia infe: lice. Son Padre alfine, e nel momento estremo cede ai

moti del Sangue la mia fer: tezza Ah non credea lasciarti in

SLUB Wir führen Wissen. http://digital.slub-dresden.de/id469811382/558 UNIVERSITÄTS BIBLIOTHEK LEIPZIG gefördert von der Deutschen Forschungsgemeinschaft DFG

Mar: Cat:

Afri: ca co: si Questo è dolore! non se: duca quel pianto il mio va:

lore.

Aria

di Catone.

Andantino

Virtuoso

SLUB
Wir führen Wissen.
UNIVERSITÄTS BIBLIOTHEK LEIPZIG
http://digital.slub-dresden.de/id469811382/559
gefördert von der Deutschen Forschungsgemeinschaft DFG

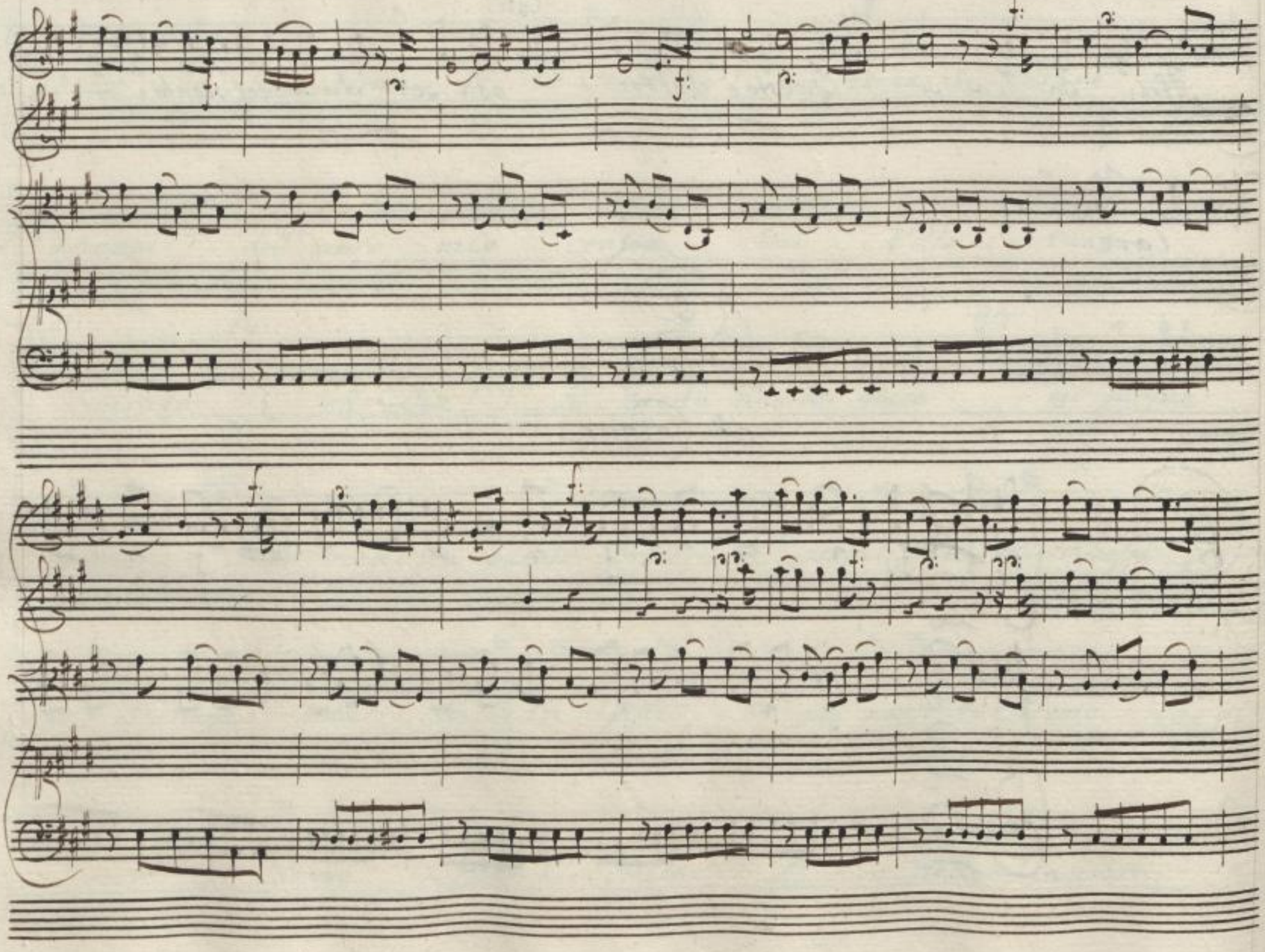

SLUB
Wir führen Wissen.
http://digital.slub-dresden.de/id469811382/560
UNIVERSITÄTS BIBLIOTHEK LEIPZIG
gefördert von der Deutschen Forschungsgemeinschaft DFG

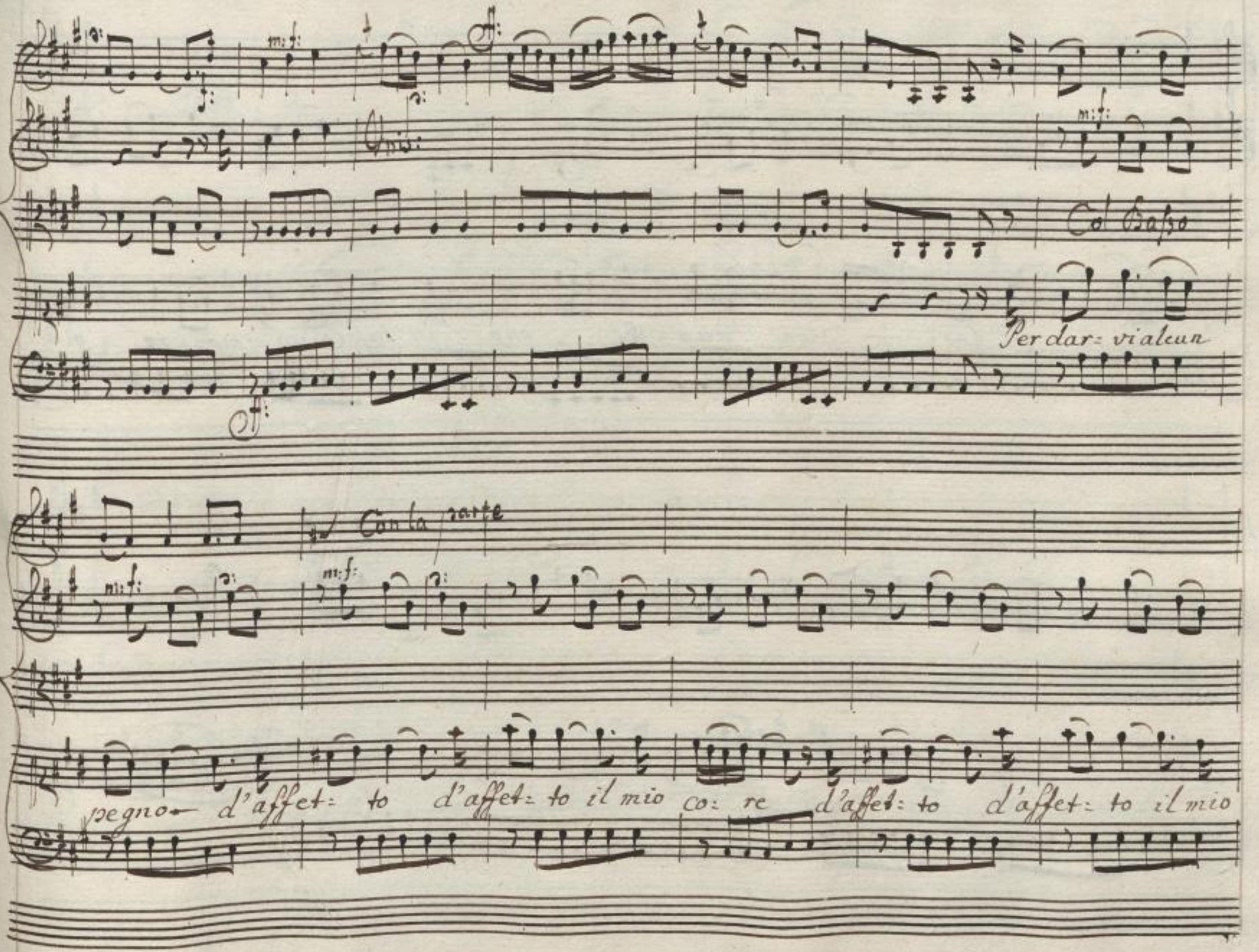

SLUB
Wir führen Wissen.
UNIVERSITÄTS BIBLIOTHEK LEIPZIG
http://digital.slub-dresden.de/id469811382/561
gefördert von der Deutschen Forschungsgemeinschaft DFG

Co= re vi la= — scia uno Be= gno vi lascia un amo= re mà

degno — di voi mà de=gno di me vi la — — — —

SLUB Wir führen Wissen.
http://digital.slub-dresden.de/id469811382/562
UNIVERSITÄTS BIBLIOTHEK LEIPZIG
gefördert von der Deutschen Forschungsgemeinschaft DFG

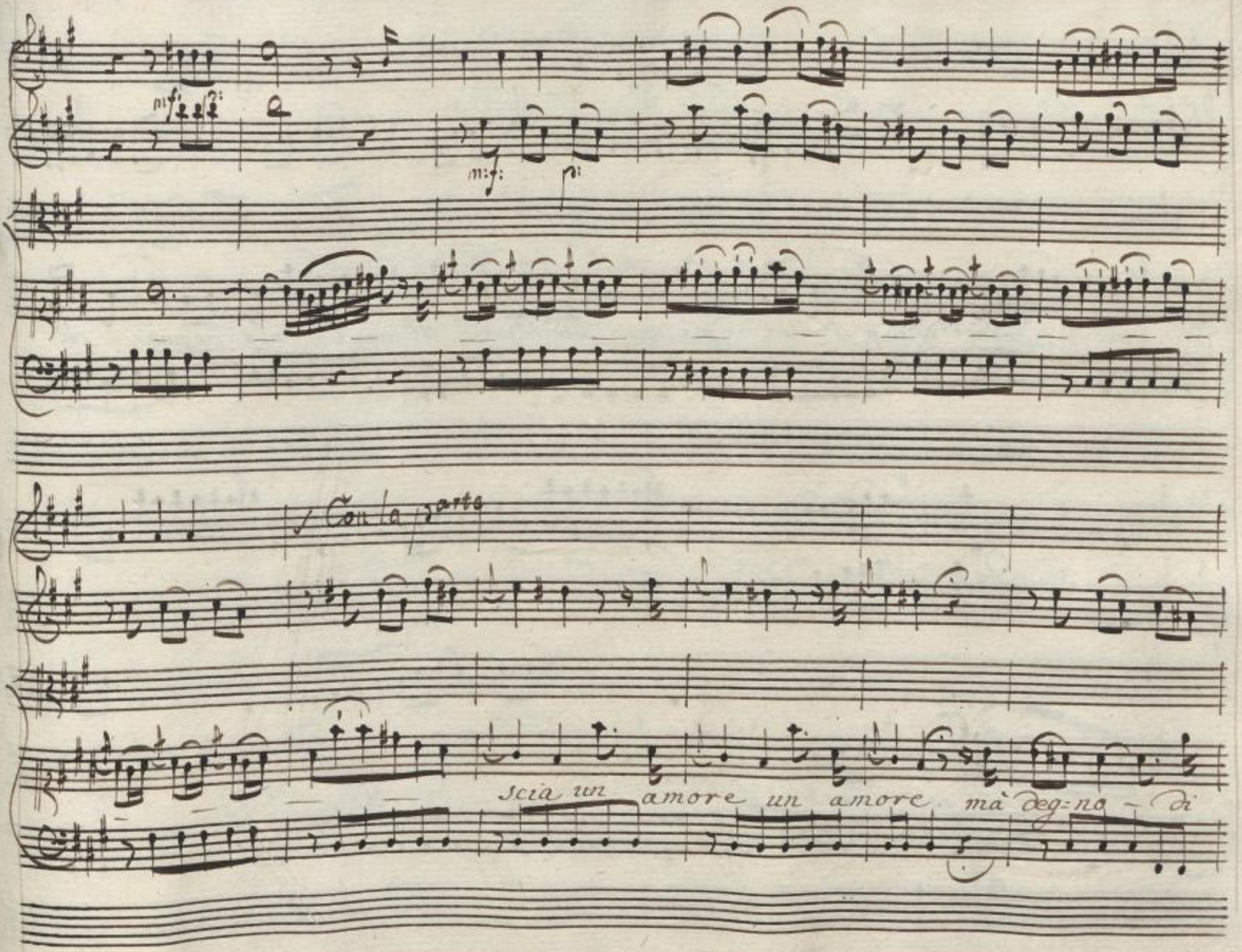

SLUB
Wir führen Wissen.
UNIVERSITÄTS BIBLIOTHEK LEIPZIG
http://digital.slub-dresden.de/id469811382/563
gefördert von der Deutschen Forschungsgemeinschaft DFG

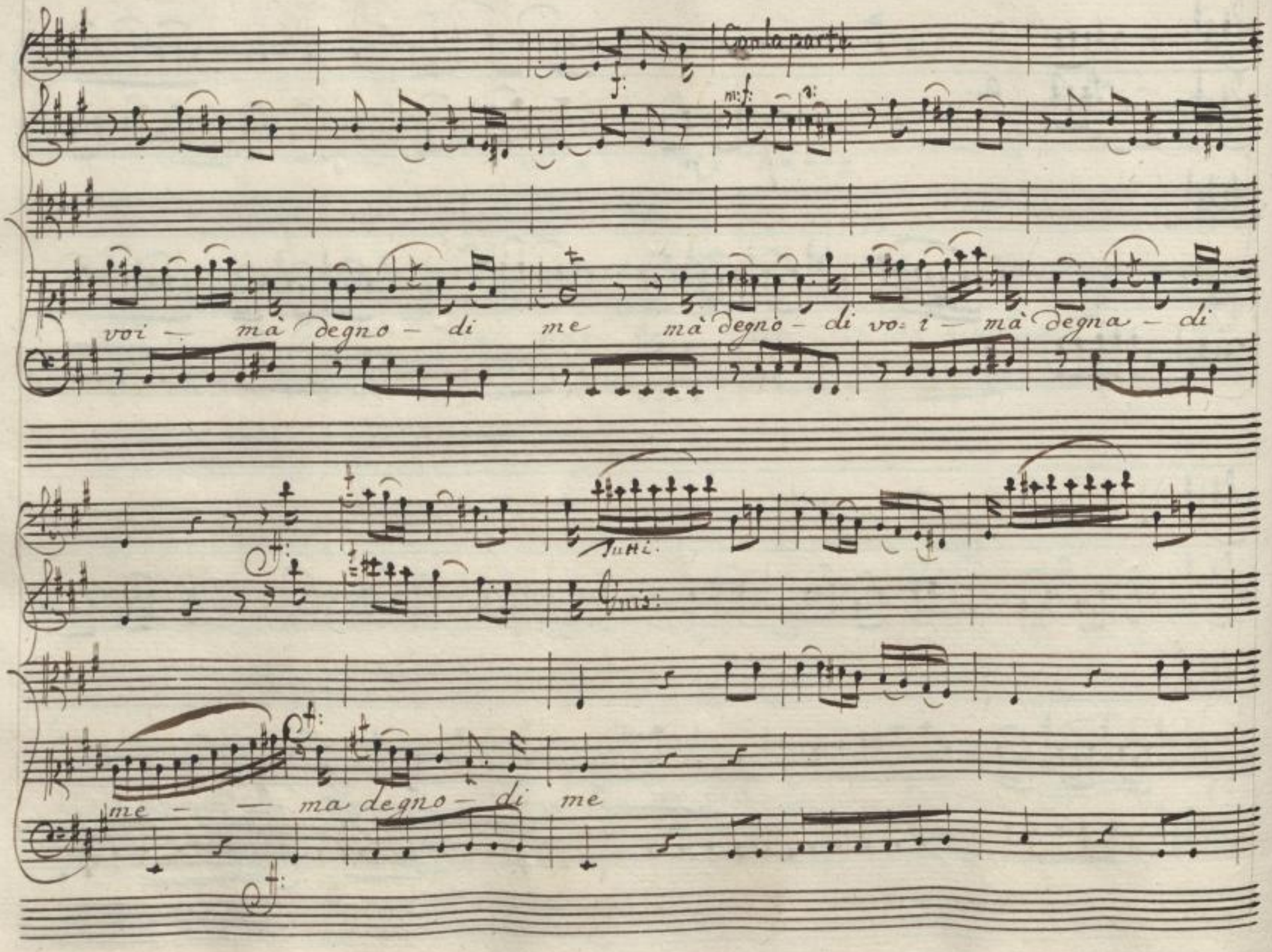

SLUB
Wir führen Wissen.
UNIVERSITÄTS BIBLIOTHEK LEIPZIG
http://digital.slub-dresden.de/id469811382/564
gefördert von der Deutschen Forschungsgemeinschaft DFG

Con la parte

mf: mf:

Col Basso

Per darvi alcun pegno, d'af: fet: to d'af: fet: to il mio core d'af:

fetto - d'affet: to il mio cor - re vi lascia uno pegno vi lascia un a:

SLUB Wir führen Wissen. http://digital.slub-dresden.de/id469811382/565 UNIVERSITÄTS BIBLIOTHEK LEIPZIG gefördert von der Deutschen Forschungsgemeinschaft DFG

more mà degno – di vo: i mà degno – di mè

mà degno – di

SLUB
Wir führen Wissen.
http://digital.slub-dresden.de/id469811382/566
UNIVERSITÄTS BIBLIOTHEK LEIPZIG
gefördert von der Deutschen Forschungsgemeinschaft DFG

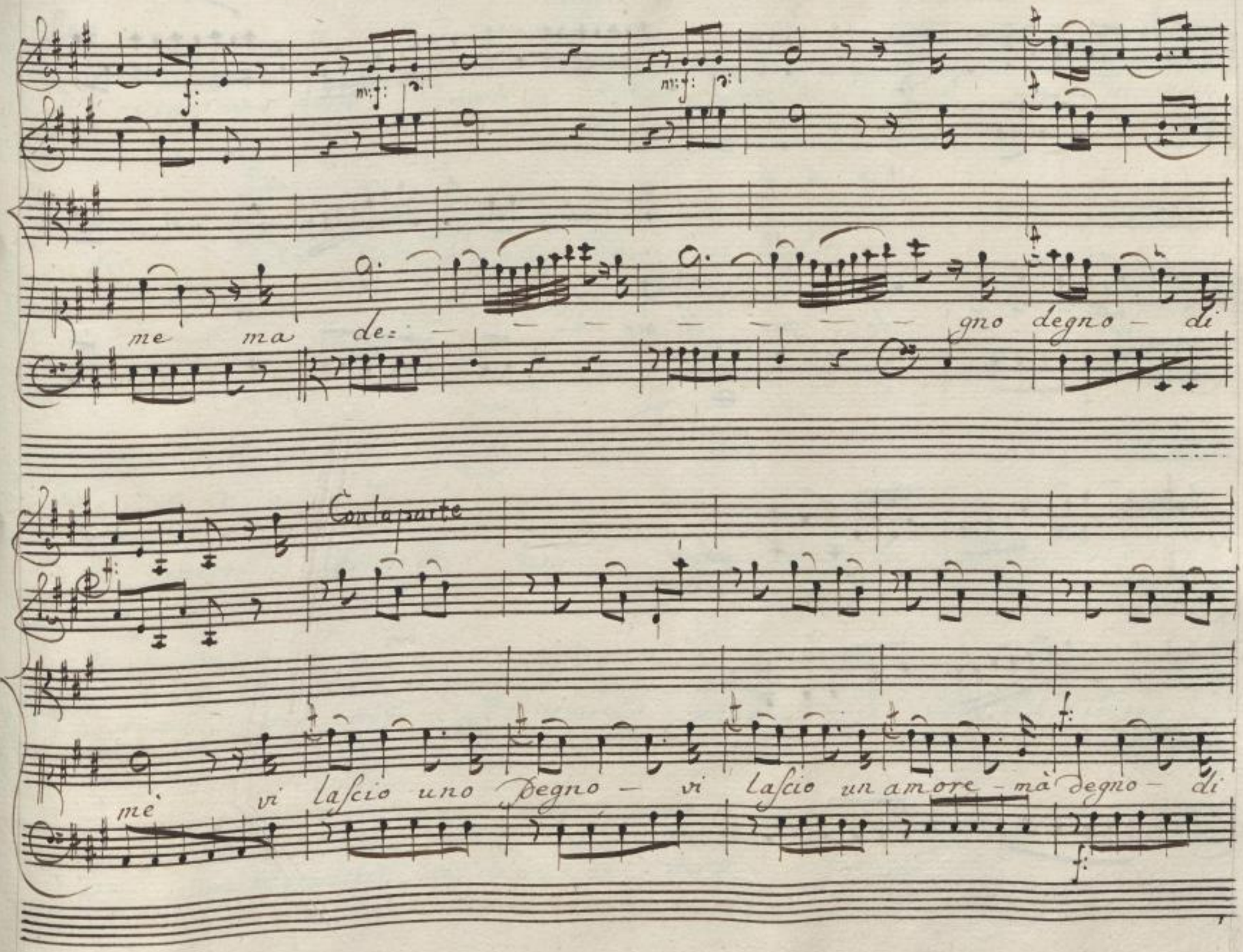

SLUB
Wir führen Wissen.
UNIVERSITÄTS BIBLIOTHEK LEIPZIG
http://digital.slub-dresden.de/id469811382/567
gefördert von der Deutschen Forschungsgemeinschaft DFG

tutti.

vo: i – mà de: gno – di mè

SLUB
Wir führen Wissen.
http://digital.slub-dresden.de/id469811382/568
UNIVERSITÄTS BIBLIOTHEK LEIPZIG
gefördert von der Deutschen Forschungsgemeinschaft DFG

Mar: Seguiamo i passi suoi. Arb: non s'abbandoni al suo crudel de-

sio Mar: Deh serba-temi ò Numi il Padre mio.

Scena XIII

Cesare, e Fulvio

Ces: Il vincer, ò compagni non è tutto valor. la sorte ancora, hà

parte nè tri-onfi. Il proprio vanto vinci-tore è il moderar se

stesso. ne incrudelir sù l'ini-mico oppresso.

SLUB Wir führen Wissen. UNIVERSITÄTS BIBLIOTHEK LEIPZIG http://digital.slub-dresden.de/id469811382/569 gefördert von der Deutschen Forschungsgemeinschaft DFG

Scena Ultima.

Marzia, Emilia, e detti.

Mar:

Lascia: temi'ò cru: deli. voglio del Padre mio l'es:

tremo fato accom pa: gnare anch'io. Ful: che fù? Cer: che as:

Mar:

colto! Ah qual'og: getto! Ingrato va, se di Sangue ai sete, estinto

mira l'in fe: lice Ca: tone. Eccelsi frutti del tuo valor Son

questi Il più dell' opra ti resta ancor via quell'acciaro im:

SLUB Wir führen Wissen. http://digital.slub-dresden.de/id469811382/570 UNIVERSITÄTS BIBLIOTHEK LEIPZIG gefördert von der Deutschen Forschungsgemeinschaft DFG

pugna e in faccia a queste squadre la dispe: rata Figlia uni: sci al

Ces:

Padre ma come... per qual mano?... si trovi l'uc: ci:

Em: Mar:

sor lo cerchi in vano volon: tario morì Catone op:

Ces:

preso rimase è ver ma da Catone if: teso. Roma chi

Em: Mar:

perdi Roma il suo vindice a: vrà. Palpi: ta an:

Ces:

cora la grand'alma di Bruto in qualche petto tu Marzia almen vam:

SLUB Wir führen Wissen. http://digital.slub-dresden.de/id469811382/571 UNIVERSITÄTS BIBLIOTHEK LEIPZIG gefördert von der Deutschen Forschungsgemeinschaft DFG

Mar:

menta Jo mi rammento che son per te d'og= ni spe= ranza

priva or fama deso. lata e fuggi= tiva. mi ra=

mento che al Padre giurai d'o= diarti, E per maggior tormento che un In=

Ful:

grato ad: dorai pur mi rammento Quando trionfi ogni

Ces:

perdi: ta è lieve Ah se costar mi deve i giorni di Ca:

tone il Serto il trono; ripi: gli atevi ò

SLUB Wir führen Wissen. http://digital.slub-dresden.de/id469811382/572 UNIVERSITÄTS BIBLIOTHEK LEIPZIG gefördert von der Deutschen Forschungsgemeinschaft DFG

Numi il nostro dono.

Fine

dell' Opera di Catone.

SLUB Wir führen Wissen.
http://digital.slub-dresden.de/id469811382/573
UNIVERSITÄTS BIBLIOTHEK LEIPZIG
gefördert von der Deutschen Forschungsgemeinschaft DFG

SLUB
Wir führen Wissen.
http://digital.slub-dresden.de/id469811382/574
UNIVERSITÄTS BIBLIOTHEK LEIPZIG
gefördert von der Deutschen Forschungsgemeinschaft DFG

SLUB
Wir führen Wissen.
http://digital.slub-dresden.de/id469811382/575
UNIVERSITÄTS BIBLIOTHEK LEIPZIG
gefördert von der Deutschen Forschungsgemeinschaft DFG

MUSIKWISSENSCHAFTLICHES INSTITUT DER UNIVERSITÄT LEIPZIG

SLUB
Wir führen Wissen.
http://digital.slub-dresden.de/id469811382/576
UNIVERSITÄTS BIBLIOTHEK LEIPZIG
gefördert von der Deutschen Forschungsgemeinschaft DFG

N. I. 10282 c

SLUB
Wir führen Wissen.
http://digital.slub-dresden.de/id469811382/577
UNIVERSITÄTS BIBLIOTHEK LEIPZIG
gefördert von der Deutschen Forschungsgemeinschaft DFG

SLUB
Wir führen Wissen.
http://digital.slub-dresden.de/id469811382/578
UNIVERSITÄTS BIBLIOTHEK LEIPZIG
gefördert von der Deutschen Forschungsgemeinschaft DFG

SLUB
Wir führen Wissen.
UNIVERSITÄTS BIBLIOTHEK LEIPZIG
http://digital.slub-dresden.de/id469811382/579
gefördert von der Deutschen Forschungsgemeinschaft DFG