



Handwritten text, possibly a date or reference number, located in the top left corner.

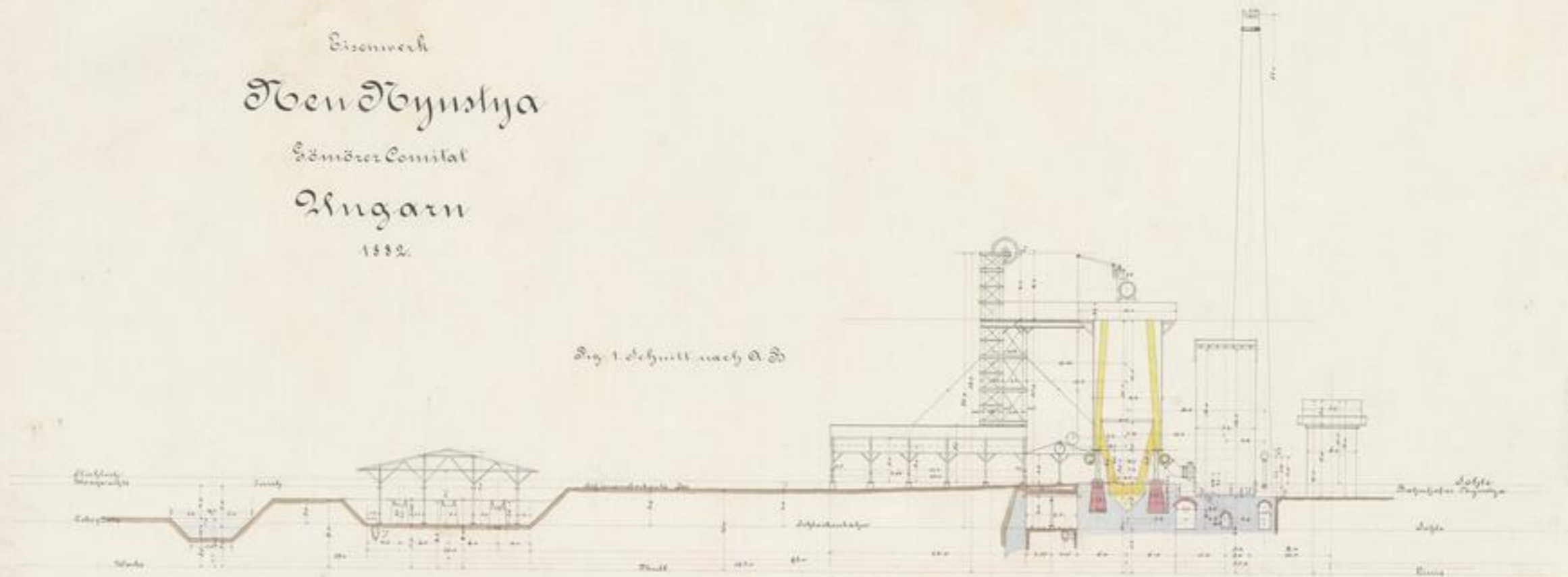


XVI 8871
9620
-10



Eisenwerk
 Oben Öbonyshya
 Sömöröz Comitat
 Ungarn
 1882.

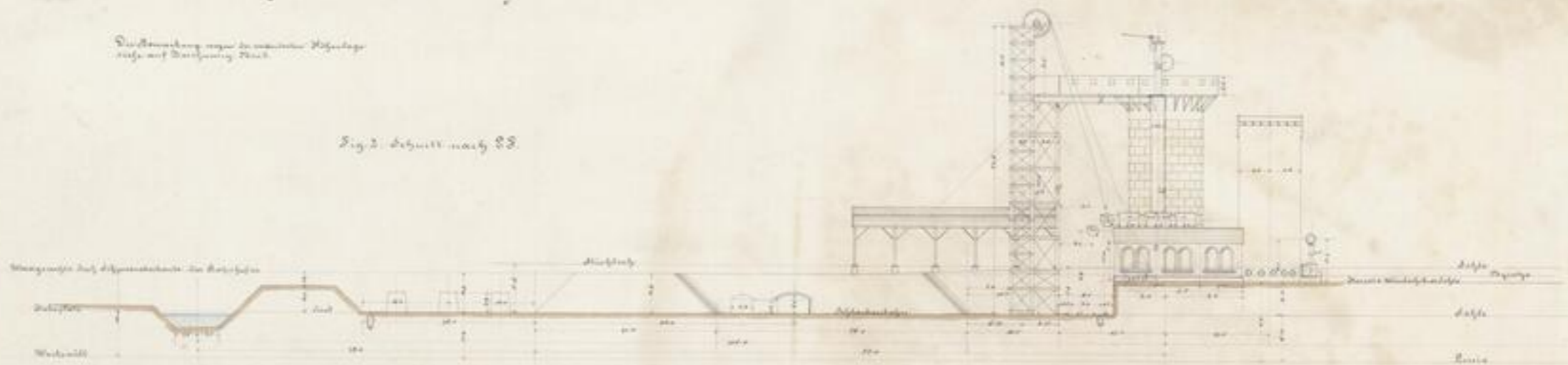
Fig. 1. Schnitt nach A-B



Verschiedene Querschnitte.

Die Abweichung wegen der unvollständigen Höhenlage
 liegt auf der Zeichnung nicht.

Fig. 2. Schnitt nach C-D





11 August 1851
90 St. 1/2



XVI 885/1
ge. 2^o
-2-



Eisenwerk Oben Döryustija

Sömör Comitat
 Ungarn
 1852.

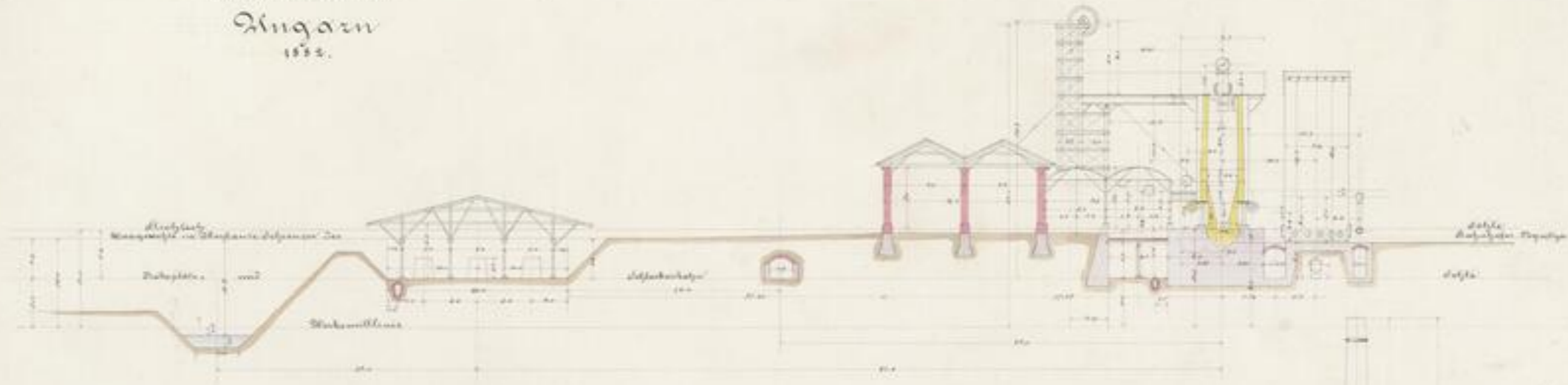


Fig. 2. Schnitt Durch den Hochofen

Verschiedene Ansichten

1. Die Höhe der Hohe, im gegebenen Zustande, zwischen der Hohe und dem
 unteren Ende der Hohe, im gegebenen Zustande, im gegebenen Zustande
 2. Die Höhe der Hohe, im gegebenen Zustande, im gegebenen Zustande
 3. Die Höhe der Hohe, im gegebenen Zustande, im gegebenen Zustande
 4. Die Höhe der Hohe, im gegebenen Zustande, im gegebenen Zustande
 5. Die Höhe der Hohe, im gegebenen Zustande, im gegebenen Zustande
 6. Die Höhe der Hohe, im gegebenen Zustande, im gegebenen Zustande
 7. Die Höhe der Hohe, im gegebenen Zustande, im gegebenen Zustande
 8. Die Höhe der Hohe, im gegebenen Zustande, im gegebenen Zustande
 9. Die Höhe der Hohe, im gegebenen Zustande, im gegebenen Zustande
 10. Die Höhe der Hohe, im gegebenen Zustande, im gegebenen Zustande

Fig. 1. Schnitt Durch Schmelzmaschinenhaus
 und Dampfessel

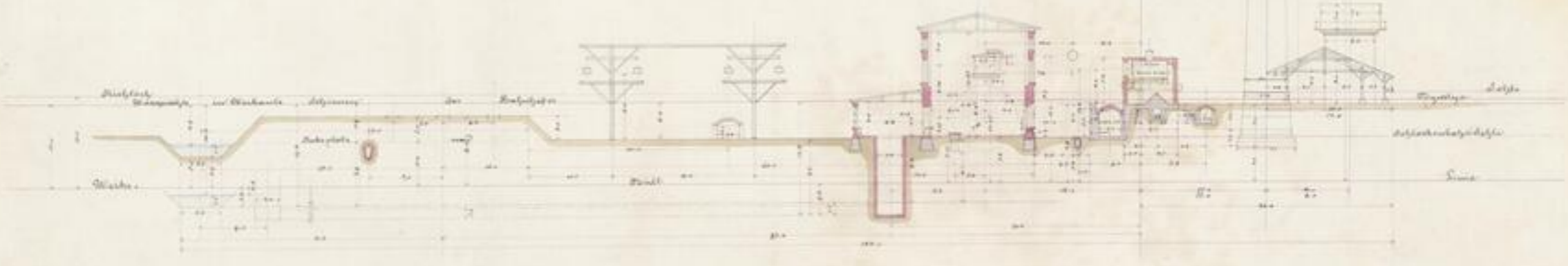


Fig. 3.





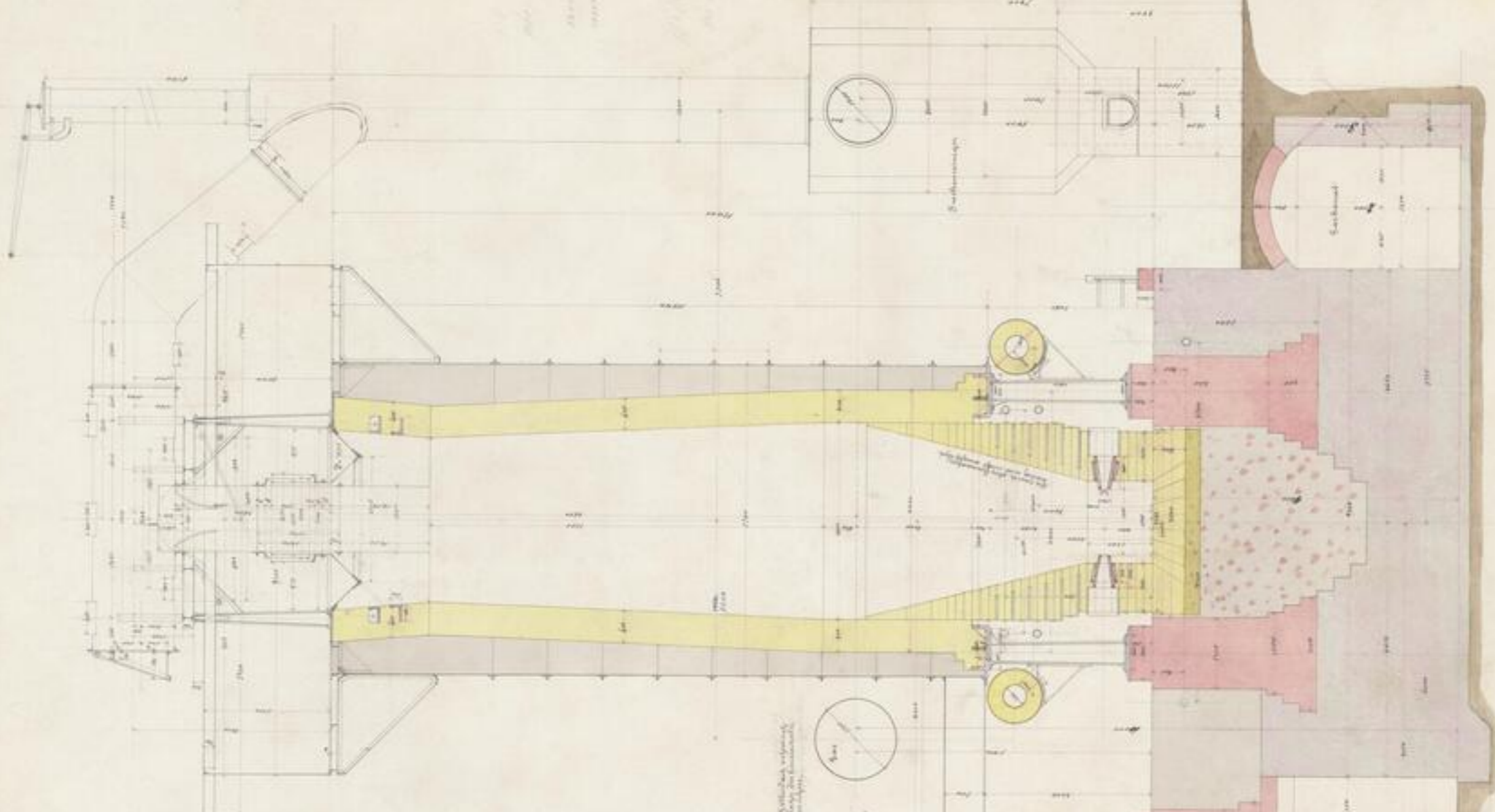
14. August 1851
10. August 51



XVI 1851/1

11. 2

-3-



Eisenwerk Oben Döryuslya
 Sömör Comitat
 Ungarn
 1882.
 Holzkohlenhochofen

Querschnitt durch den
 nach unten zu
 gerichteten
 Schmelzofen



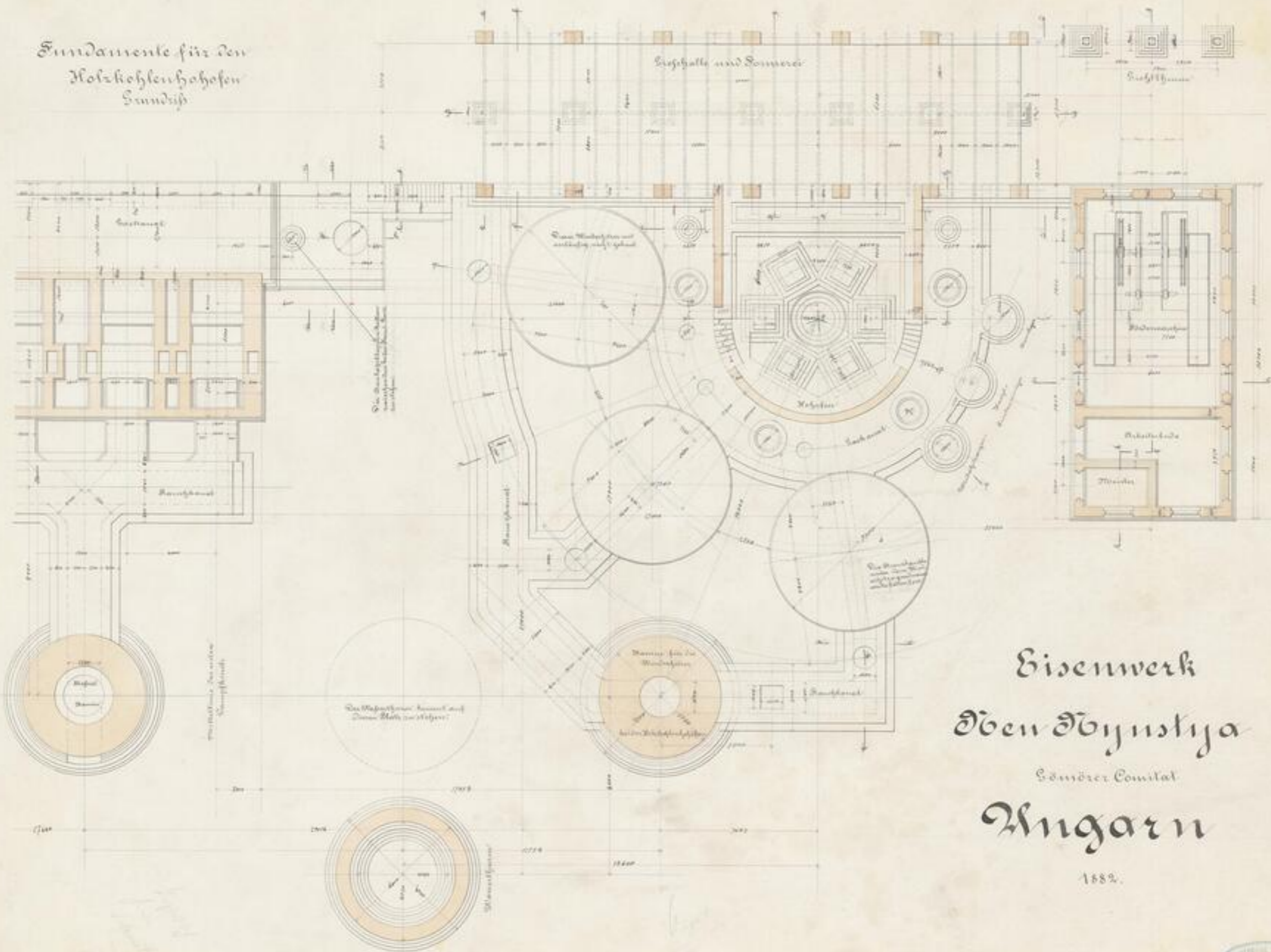


14 August 1851
27 August 1851



XVI 285/1
95.2
+

Fundamente für den
Holzkohlenhofen
Grundriß



Eisenwerk
Oben Öbyustija
Sömörer Comitat
Angarn

1882.

111



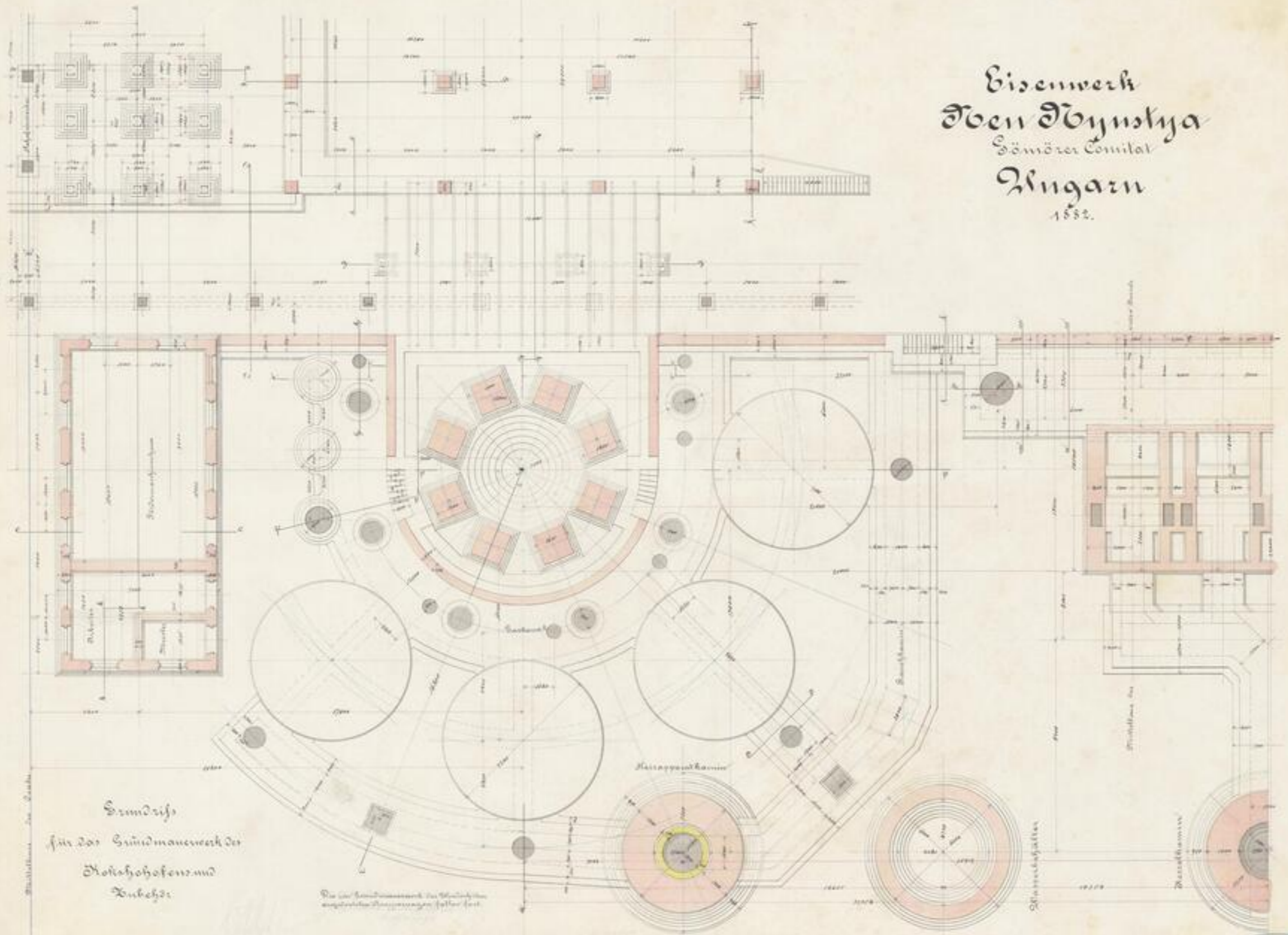


11. 7. 1871



XVII ERST 1
94. 2^e
- 5 -

Eisenwerk
 Ober Dvynokya
 Sömörer Comitat
 Ungarn
 1832.



Grundriß
 für das Grundmauerwerk der
 Hochofen- und
 Zehlfabrik

Die im Grundmauerwerk zu errichtenden
 eingetragenen Dimensionen sollen fest

Verh.





Handwritten text, possibly a signature or name, located below the stamp.



*Handwritten text: K 11 1151/1
04.20
-6-*



Eisenwerk Oben Döynstija
Sömörer Comitat.

Ungarn

1852
Verschiedene Querschnitte
an d. Ueberführung des Wäskel
Königsbath 1852





*1/2 ungenutzte Prognose
am 24. August 83.*



*M 2571
44.2°
-7-*

Eisenwerkoben Döynstya

Hömöres Comitat

Ungarn

1855.

Verschiedene Querschnitte:

Blatt 1. 1855.

Fig. 1. Querschnitt I

Fig. 2. Querschnitt II

Fig. 3. Querschnitt III

Fig. 4. Querschnitt IV

Handwritten signature





14 August 1891
am 21 August 1891



XVII 8651 A

24.2

-8



Eisenwerk Deen Döynshya

Schweden - Comitat

Ingårn

1856

verschiedene Querschnitte

Stammstab 1:100





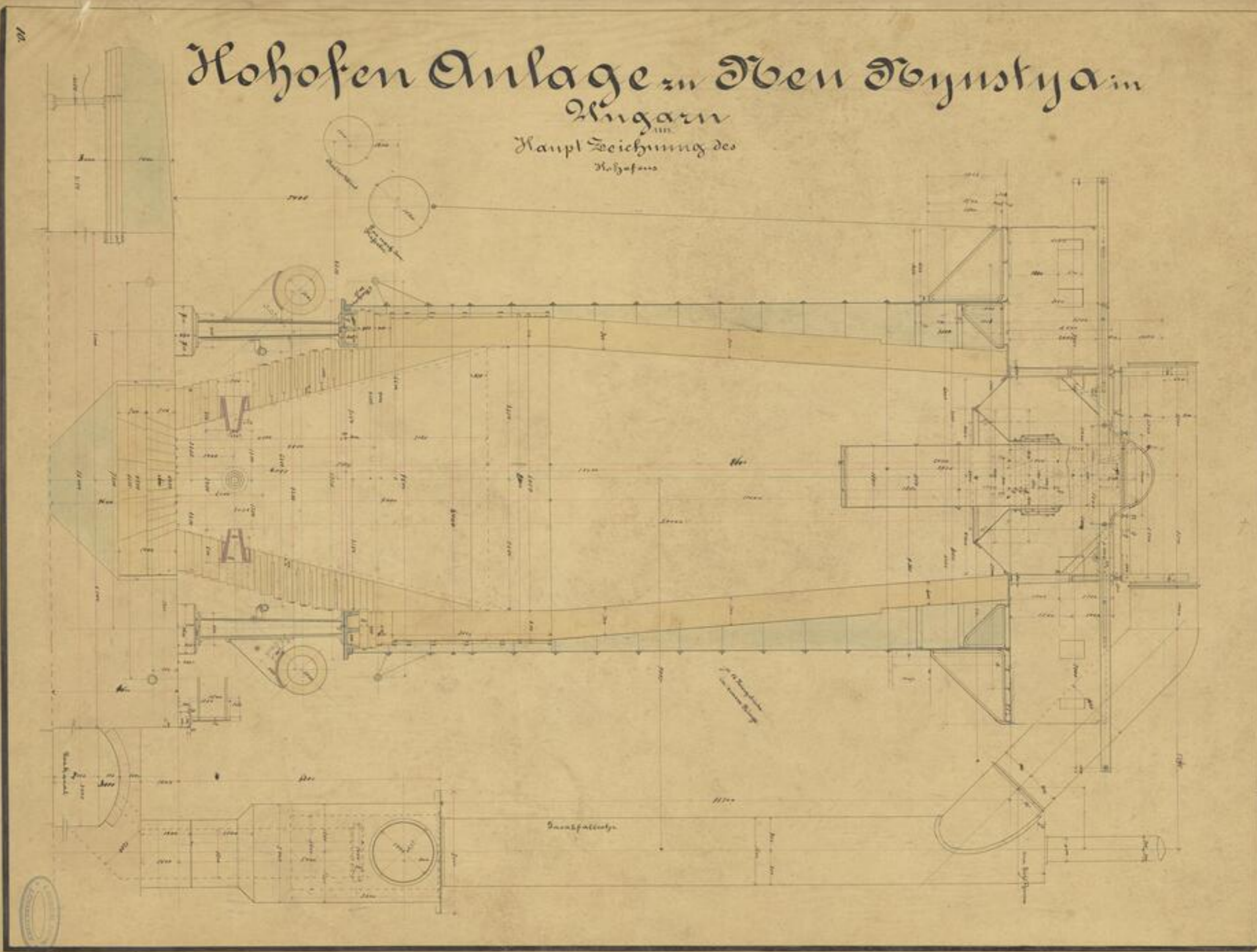
Handwritten text, possibly a date or signature, in cursive script.



XVII 885/1
84.2
-5-

Hohofen Anlage in Oben Döbnystya in Ungarn

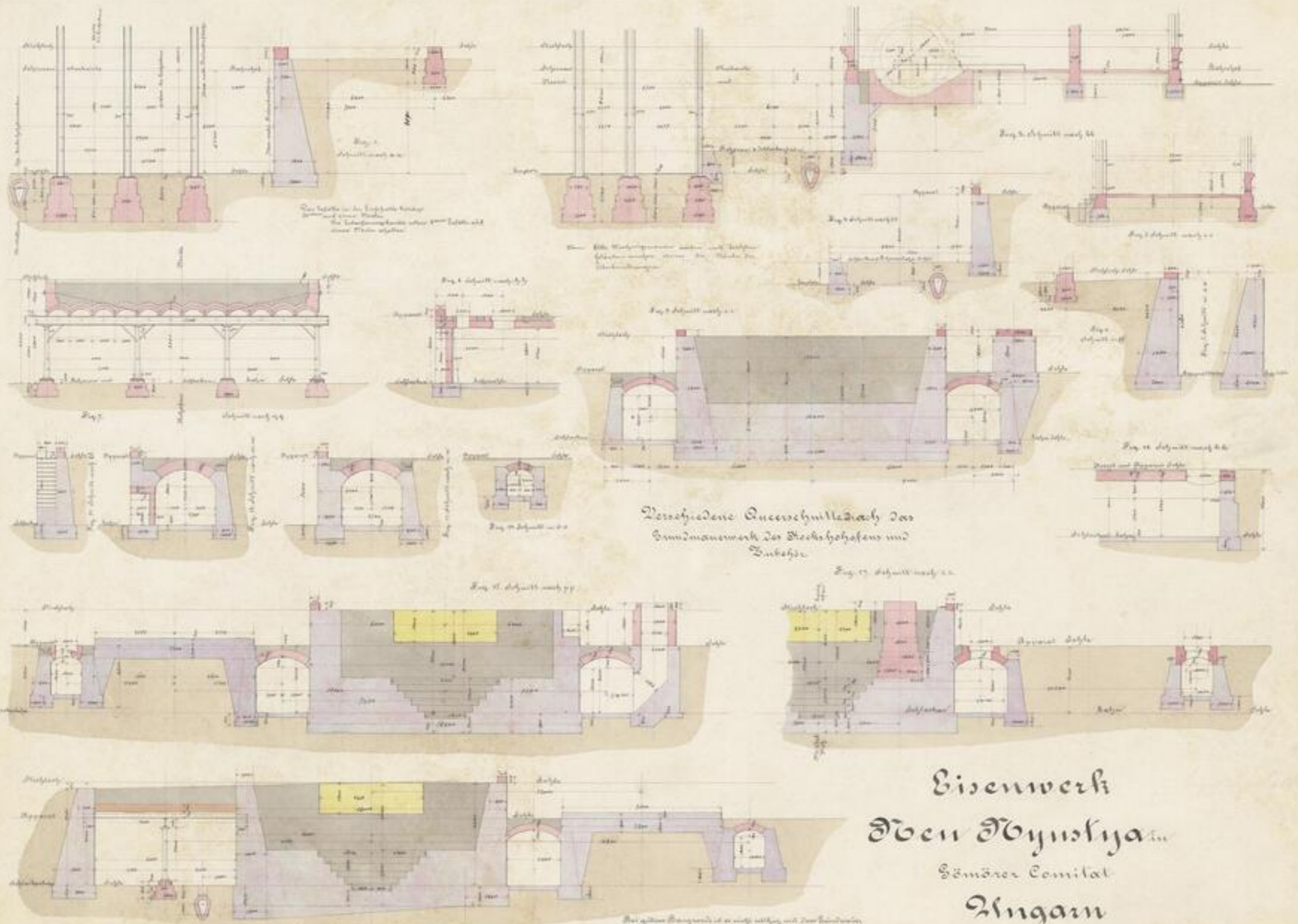
Haupt Zeichnung des
Hohofens



Faint handwritten text in the top left corner, possibly a library or collection mark.



Handwritten text below the stamp: 1588 IX, 2. 2, -10-



Das Fundament der Erzhohofenmauer
besteht aus einem Pfeiler
der Längsrichtung unter 1000 Fuß hoch
ausser Pfeiler absteht

Alle Wandpfeiler werden mit
Kalkmörtel versehen der Mauer die
Verbindungen

Verschiedene Querschnittsdiagramme der
Grundmauerwerk der Erzhohofens und
Zutheile

Bei diesen Bauwerken ist es sehr wichtig, mit dem Fundament
auch nicht zu geringe als gewöhnlich. Die gesamte Stärke der
Längsmauerwerk in Richtung vom Zwickel der Pfeilerabstände
des Längsmauerwerks. Bei der Erzhohofenmauer
gleichmäßig sein.

Eisenwerk
Öben Öbnyokya
Sömörer Comitat
Ungarn
1882.



111



*11 original Pergament
14 August 13.*

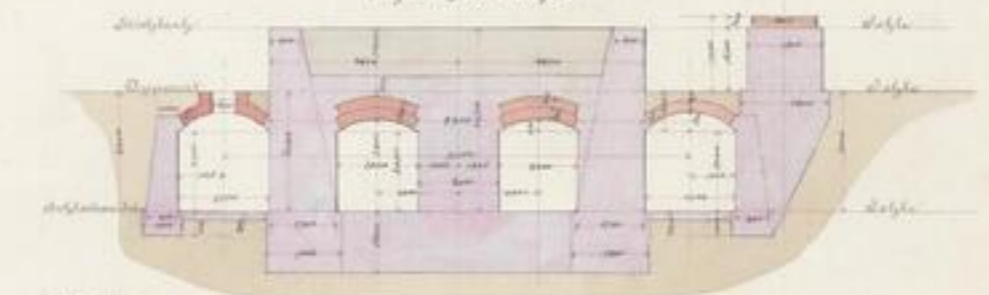
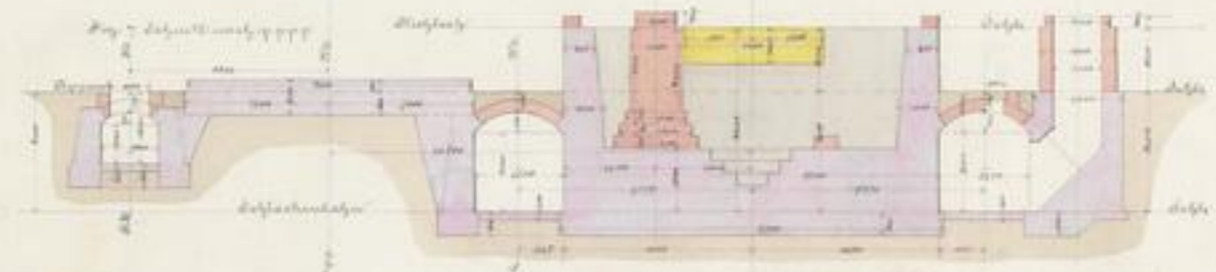
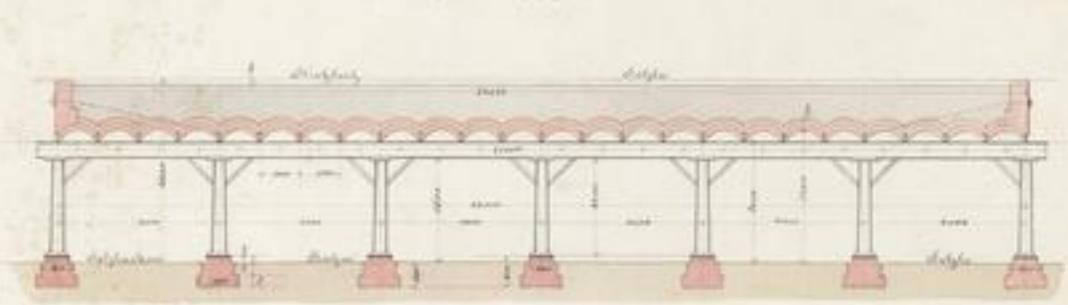
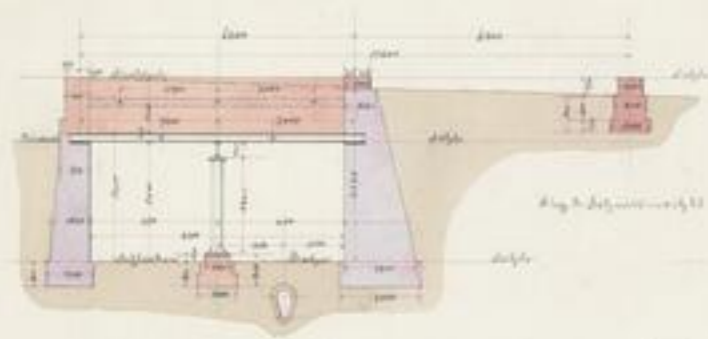


*XVI 80511
q. 2^o
-h-*





Beim Besichtigung d. Hoheöfen und Gießhalle
 Man beachte dass die Hoheöfen die Fig. 1
 2, 3, 4, 5, 6, 7, 8, 9, 10, 11, 12, 13, 14, 15, 16, 17, 18, 19, 20, 21, 22, 23, 24, 25, 26, 27, 28, 29, 30, 31, 32, 33, 34, 35, 36, 37, 38, 39, 40, 41, 42, 43, 44, 45, 46, 47, 48, 49, 50, 51, 52, 53, 54, 55, 56, 57, 58, 59, 60, 61, 62, 63, 64, 65, 66, 67, 68, 69, 70, 71, 72, 73, 74, 75, 76, 77, 78, 79, 80, 81, 82, 83, 84, 85, 86, 87, 88, 89, 90, 91, 92, 93, 94, 95, 96, 97, 98, 99, 100, 101, 102, 103, 104, 105, 106, 107, 108, 109, 110, 111, 112, 113, 114, 115, 116, 117, 118, 119, 120, 121, 122, 123, 124, 125, 126, 127, 128, 129, 130, 131, 132, 133, 134, 135, 136, 137, 138, 139, 140, 141, 142, 143, 144, 145, 146, 147, 148, 149, 150, 151, 152, 153, 154, 155, 156, 157, 158, 159, 160, 161, 162, 163, 164, 165, 166, 167, 168, 169, 170, 171, 172, 173, 174, 175, 176, 177, 178, 179, 180, 181, 182, 183, 184, 185, 186, 187, 188, 189, 190, 191, 192, 193, 194, 195, 196, 197, 198, 199, 200, 201, 202, 203, 204, 205, 206, 207, 208, 209, 210, 211, 212, 213, 214, 215, 216, 217, 218, 219, 220, 221, 222, 223, 224, 225, 226, 227, 228, 229, 230, 231, 232, 233, 234, 235, 236, 237, 238, 239, 240, 241, 242, 243, 244, 245, 246, 247, 248, 249, 250, 251, 252, 253, 254, 255, 256, 257, 258, 259, 260, 261, 262, 263, 264, 265, 266, 267, 268, 269, 270, 271, 272, 273, 274, 275, 276, 277, 278, 279, 280, 281, 282, 283, 284, 285, 286, 287, 288, 289, 290, 291, 292, 293, 294, 295, 296, 297, 298, 299, 300, 301, 302, 303, 304, 305, 306, 307, 308, 309, 310, 311, 312, 313, 314, 315, 316, 317, 318, 319, 320, 321, 322, 323, 324, 325, 326, 327, 328, 329, 330, 331, 332, 333, 334, 335, 336, 337, 338, 339, 340, 341, 342, 343, 344, 345, 346, 347, 348, 349, 350, 351, 352, 353, 354, 355, 356, 357, 358, 359, 360, 361, 362, 363, 364, 365, 366, 367, 368, 369, 370, 371, 372, 373, 374, 375, 376, 377, 378, 379, 380, 381, 382, 383, 384, 385, 386, 387, 388, 389, 390, 391, 392, 393, 394, 395, 396, 397, 398, 399, 400, 401, 402, 403, 404, 405, 406, 407, 408, 409, 410, 411, 412, 413, 414, 415, 416, 417, 418, 419, 420, 421, 422, 423, 424, 425, 426, 427, 428, 429, 430, 431, 432, 433, 434, 435, 436, 437, 438, 439, 440, 441, 442, 443, 444, 445, 446, 447, 448, 449, 450, 451, 452, 453, 454, 455, 456, 457, 458, 459, 460, 461, 462, 463, 464, 465, 466, 467, 468, 469, 470, 471, 472, 473, 474, 475, 476, 477, 478, 479, 480, 481, 482, 483, 484, 485, 486, 487, 488, 489, 490, 491, 492, 493, 494, 495, 496, 497, 498, 499, 500, 501, 502, 503, 504, 505, 506, 507, 508, 509, 510, 511, 512, 513, 514, 515, 516, 517, 518, 519, 520, 521, 522, 523, 524, 525, 526, 527, 528, 529, 530, 531, 532, 533, 534, 535, 536, 537, 538, 539, 540, 541, 542, 543, 544, 545, 546, 547, 548, 549, 550, 551, 552, 553, 554, 555, 556, 557, 558, 559, 560, 561, 562, 563, 564, 565, 566, 567, 568, 569, 570, 571, 572, 573, 574, 575, 576, 577, 578, 579, 580, 581, 582, 583, 584, 585, 586, 587, 588, 589, 590, 591, 592, 593, 594, 595, 596, 597, 598, 599, 600, 601, 602, 603, 604, 605, 606, 607, 608, 609, 610, 611, 612, 613, 614, 615, 616, 617, 618, 619, 620, 621, 622, 623, 624, 625, 626, 627, 628, 629, 630, 631, 632, 633, 634, 635, 636, 637, 638, 639, 640, 641, 642, 643, 644, 645, 646, 647, 648, 649, 650, 651, 652, 653, 654, 655, 656, 657, 658, 659, 660, 661, 662, 663, 664, 665, 666, 667, 668, 669, 670, 671, 672, 673, 674, 675, 676, 677, 678, 679, 680, 681, 682, 683, 684, 685, 686, 687, 688, 689, 690, 691, 692, 693, 694, 695, 696, 697, 698, 699, 700, 701, 702, 703, 704, 705, 706, 707, 708, 709, 710, 711, 712, 713, 714, 715, 716, 717, 718, 719, 720, 721, 722, 723, 724, 725, 726, 727, 728, 729, 730, 731, 732, 733, 734, 735, 736, 737, 738, 739, 740, 741, 742, 743, 744, 745, 746, 747, 748, 749, 750, 751, 752, 753, 754, 755, 756, 757, 758, 759, 760, 761, 762, 763, 764, 765, 766, 767, 768, 769, 770, 771, 772, 773, 774, 775, 776, 777, 778, 779, 780, 781, 782, 783, 784, 785, 786, 787, 788, 789, 790, 791, 792, 793, 794, 795, 796, 797, 798, 799, 800, 801, 802, 803, 804, 805, 806, 807, 808, 809, 810, 811, 812, 813, 814, 815, 816, 817, 818, 819, 820, 821, 822, 823, 824, 825, 826, 827, 828, 829, 830, 831, 832, 833, 834, 835, 836, 837, 838, 839, 840, 841, 842, 843, 844, 845, 846, 847, 848, 849, 850, 851, 852, 853, 854, 855, 856, 857, 858, 859, 860, 861, 862, 863, 864, 865, 866, 867, 868, 869, 870, 871, 872, 873, 874, 875, 876, 877, 878, 879, 880, 881, 882, 883, 884, 885, 886, 887, 888, 889, 890, 891, 892, 893, 894, 895, 896, 897, 898, 899, 900, 901, 902, 903, 904, 905, 906, 907, 908, 909, 910, 911, 912, 913, 914, 915, 916, 917, 918, 919, 920, 921, 922, 923, 924, 925, 926, 927, 928, 929, 930, 931, 932, 933, 934, 935, 936, 937, 938, 939, 940, 941, 942, 943, 944, 945, 946, 947, 948, 949, 950, 951, 952, 953, 954, 955, 956, 957, 958, 959, 960, 961, 962, 963, 964, 965, 966, 967, 968, 969, 970, 971, 972, 973, 974, 975, 976, 977, 978, 979, 980, 981, 982, 983, 984, 985, 986, 987, 988, 989, 990, 991, 992, 993, 994, 995, 996, 997, 998, 999, 1000



Eisenwerk
 Oben Öbyustija
 Samaras Comitatus
 Ungarn
 1852

Verschiedene Querschnitte durch das
 Grundmauerwerk der Hoheöfen, Gießhalle und Dampfkessel.





11. August 1851

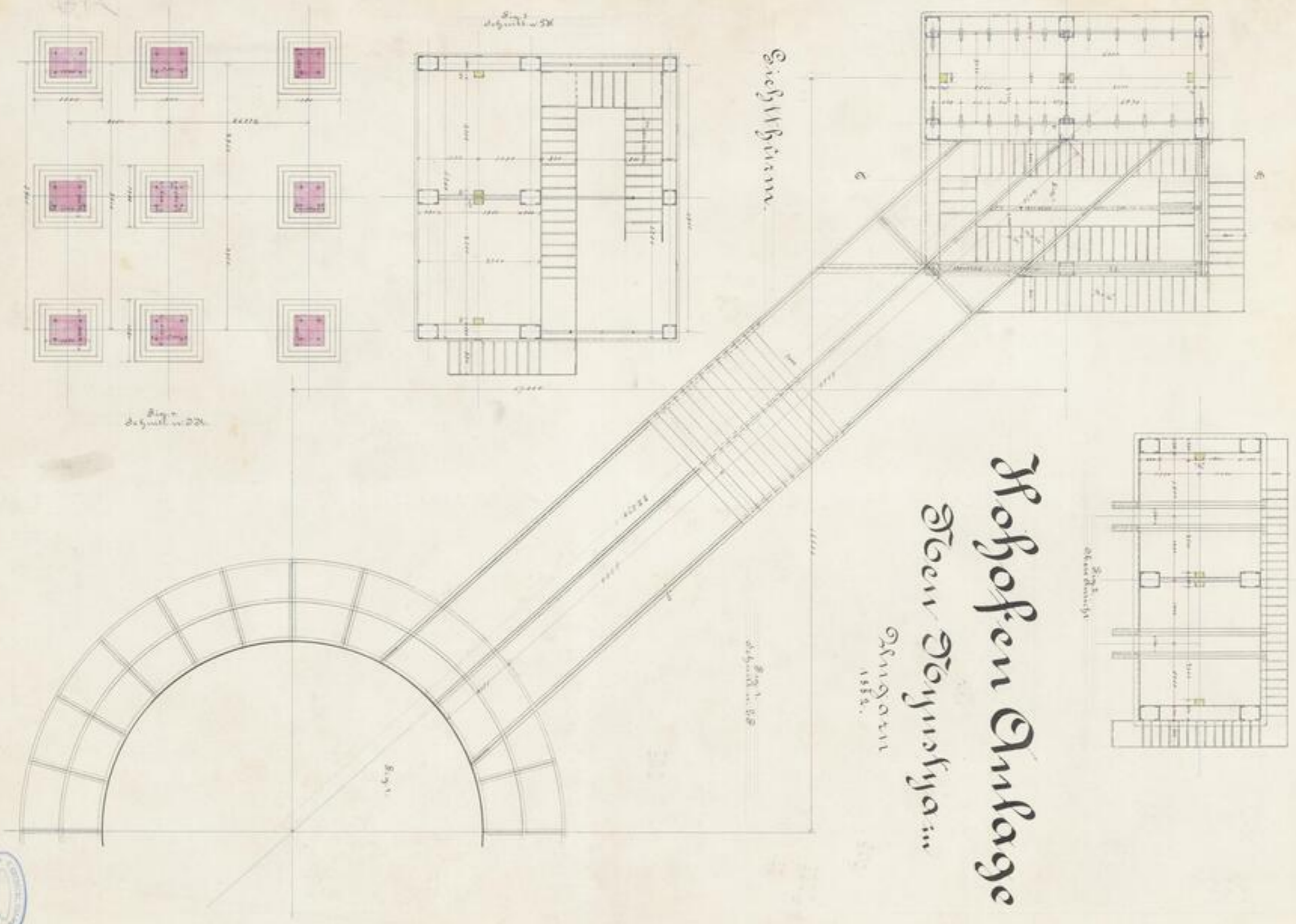
11. August



XVI 48517

95.2°

-12-





*M. Engelmann
U. Engelmann*

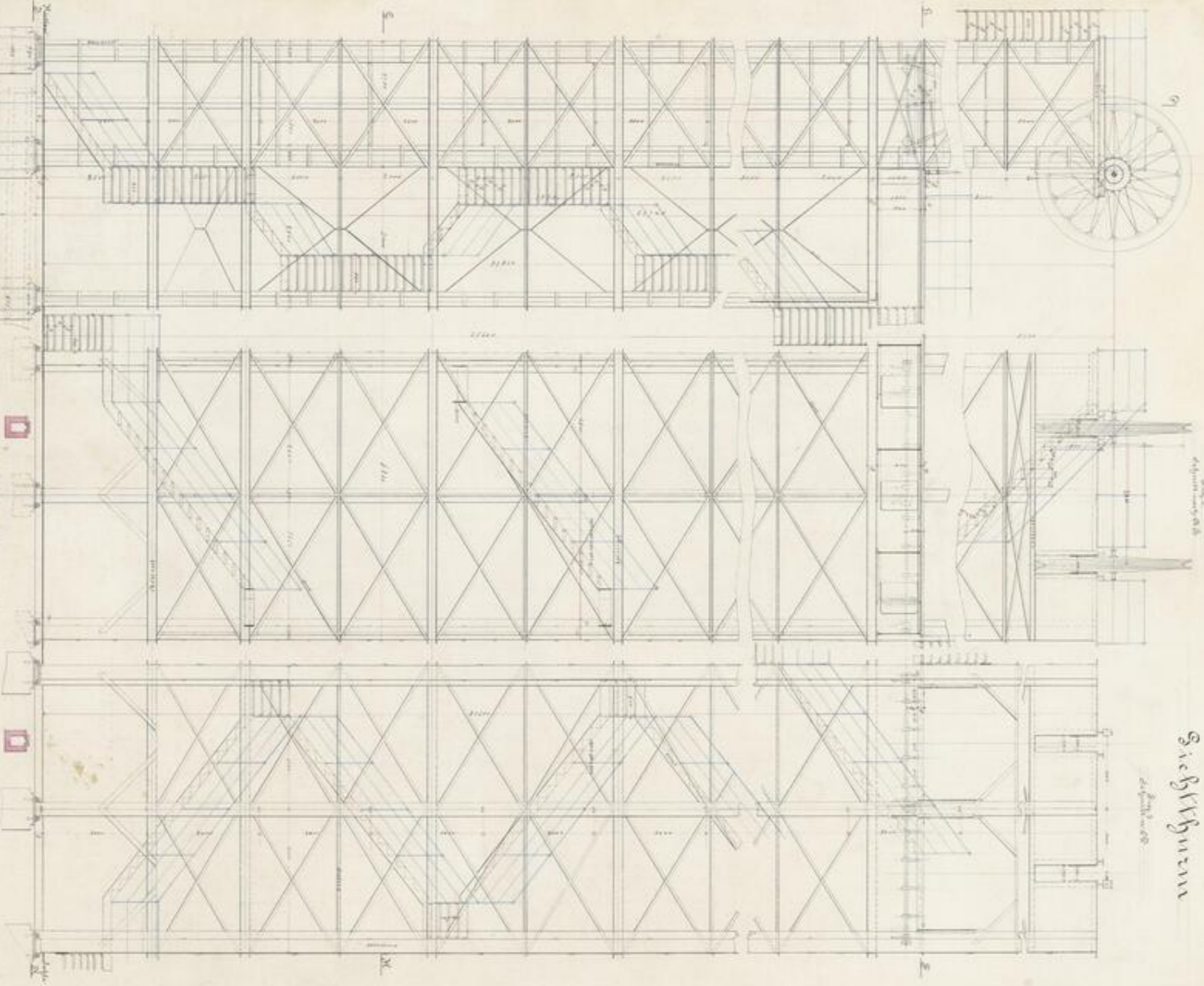


XIV 68571

K. 2°

- 13 -





Hofofen-Anlage
 bei Störmisch in Aingau

Siebturm

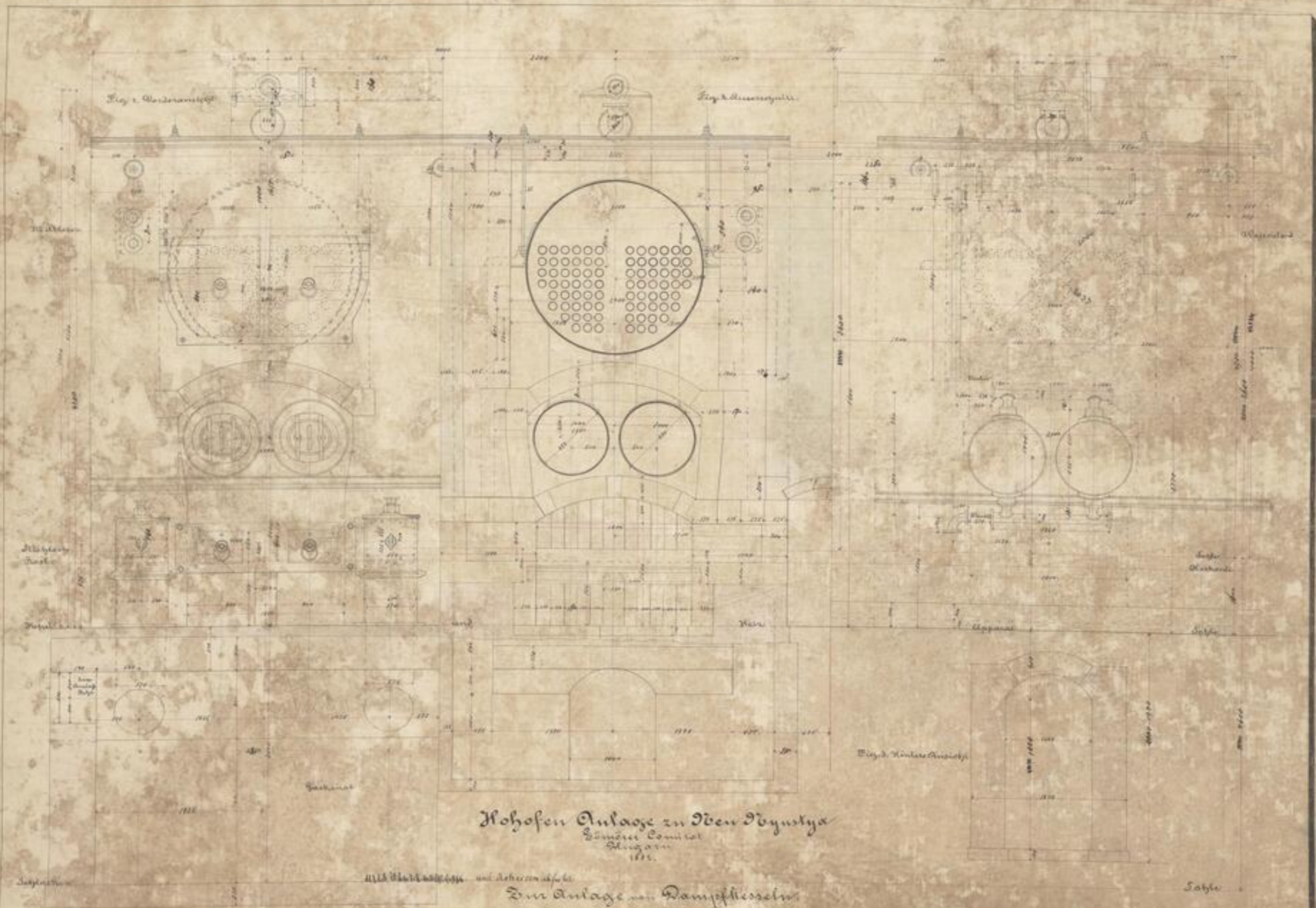




14. August 1857
Freiburg



XVI 8857
34. 2°
- 14 -



Hohofen Anlage zu Iden Dvynstya
 Landes Comit. bei
 Slugawa
 1872.
 Die Anlage von Dampfmaschinen



LIBRARY OF
TU BERGAKADEMIE
FREIBERG

147
6.83

TU
BERGAKADEMIE
FREIBERG

XVI 82511
82.20
- 20 -

Hochofen-Modell

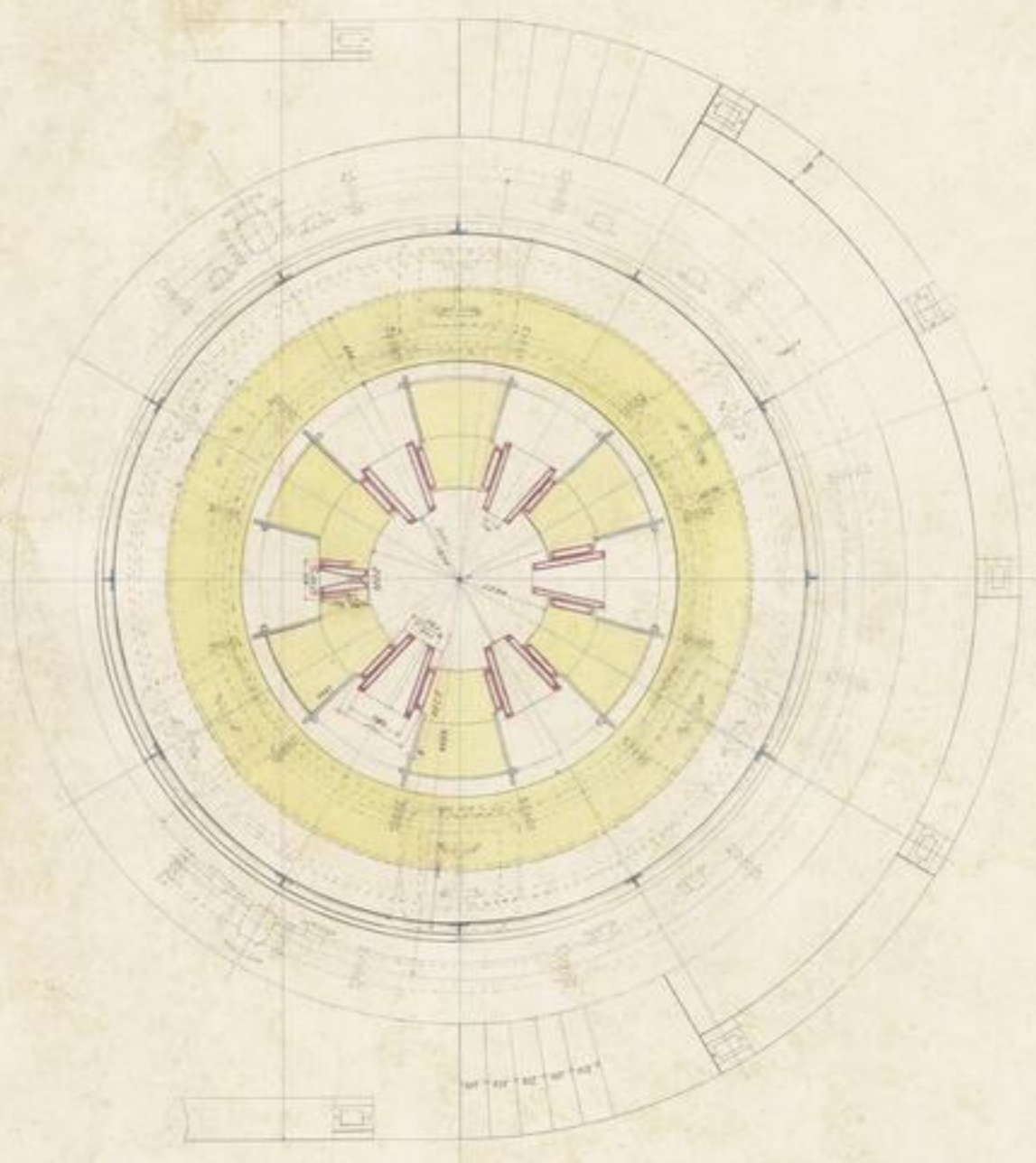


Fig. 1. Hochofen-Modell.

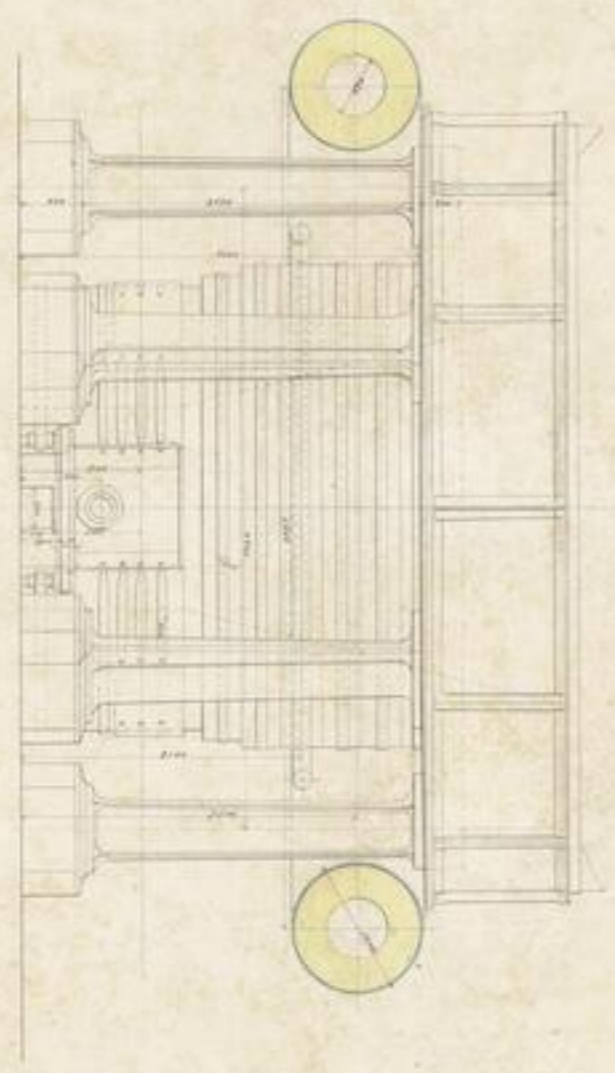


Fig. 2. Hochofen.

Eisenwerk von Styrup

Styrup
1802.





11. April 1881.



IV 48511
9c. 2^a
-22-

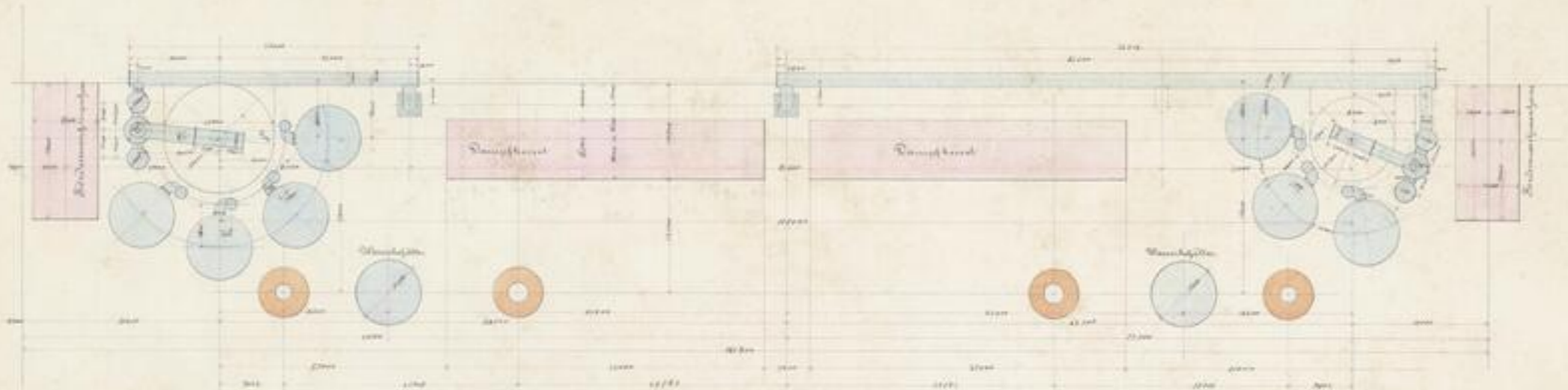
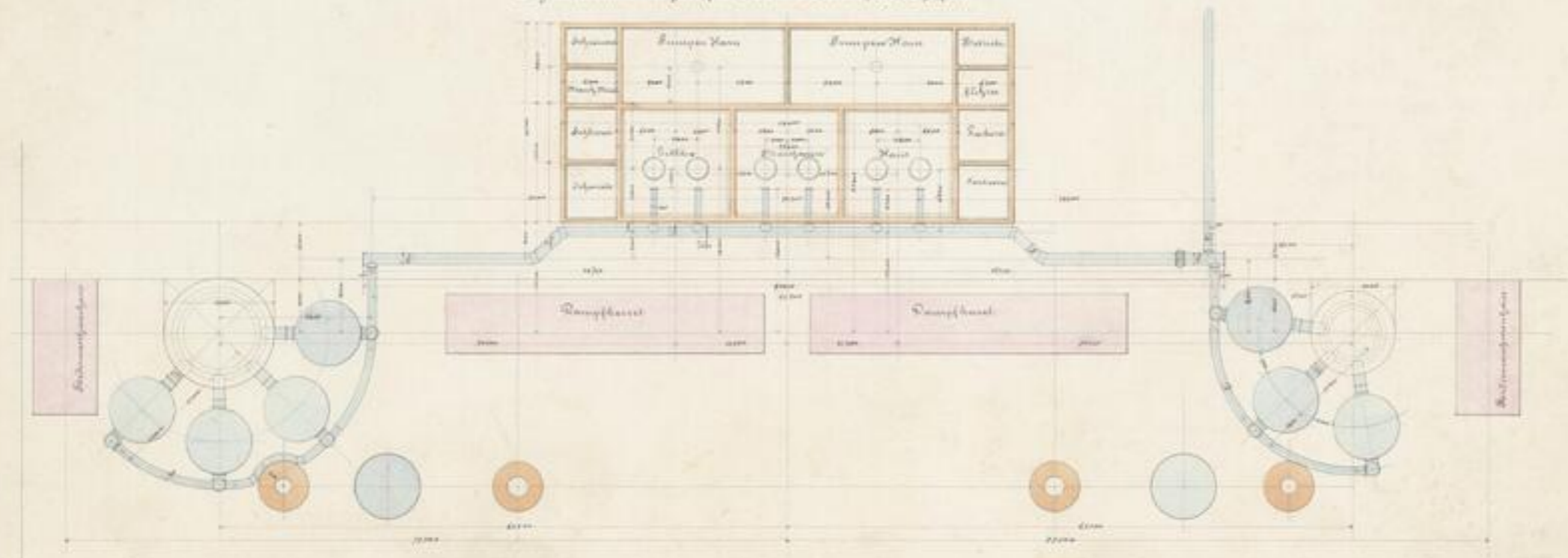


Fig. 1. Vorrichtungen für 1 Hohe & Holzhohe Hohefen

Eisenwerk Oben Öbyustya Gömörer Comitat Ungarn 1885.

Fig. 2. Windleitungen für 1 Hohe & Holzhohe Hohefen





*1/2 Hagen
24. Nov. 1879.*



*XIII 1571
94. 2°
-28-*

Maschinen- u. Pumpenhaus
 mit
 Werkstätten u. s. w.

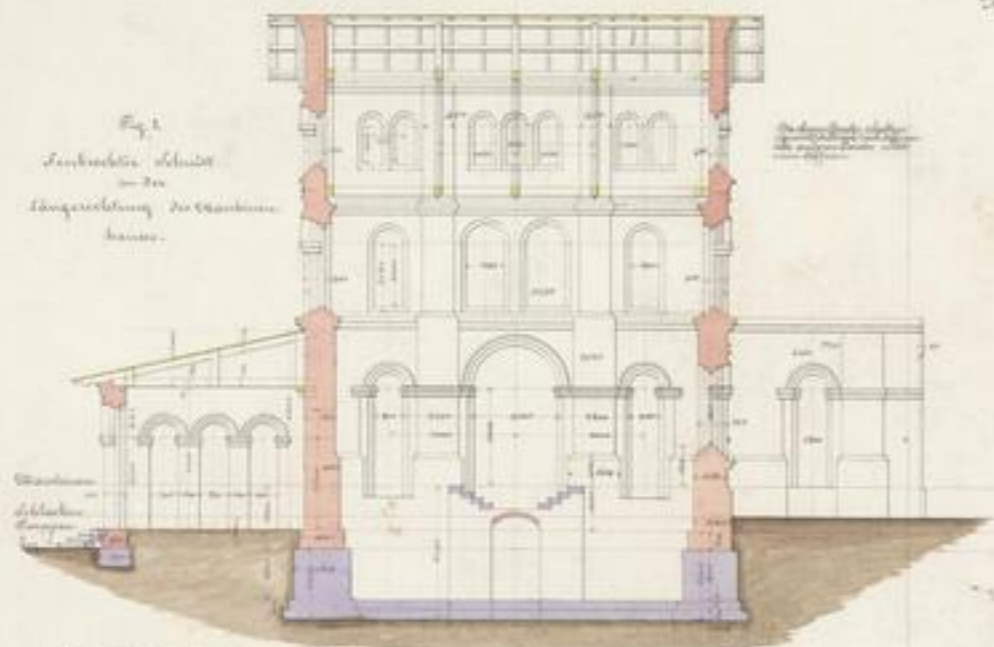


Fig. 1
 Vorderer Schnitt
 in der
 Längsrichtung des Maschinen-
 hauses.

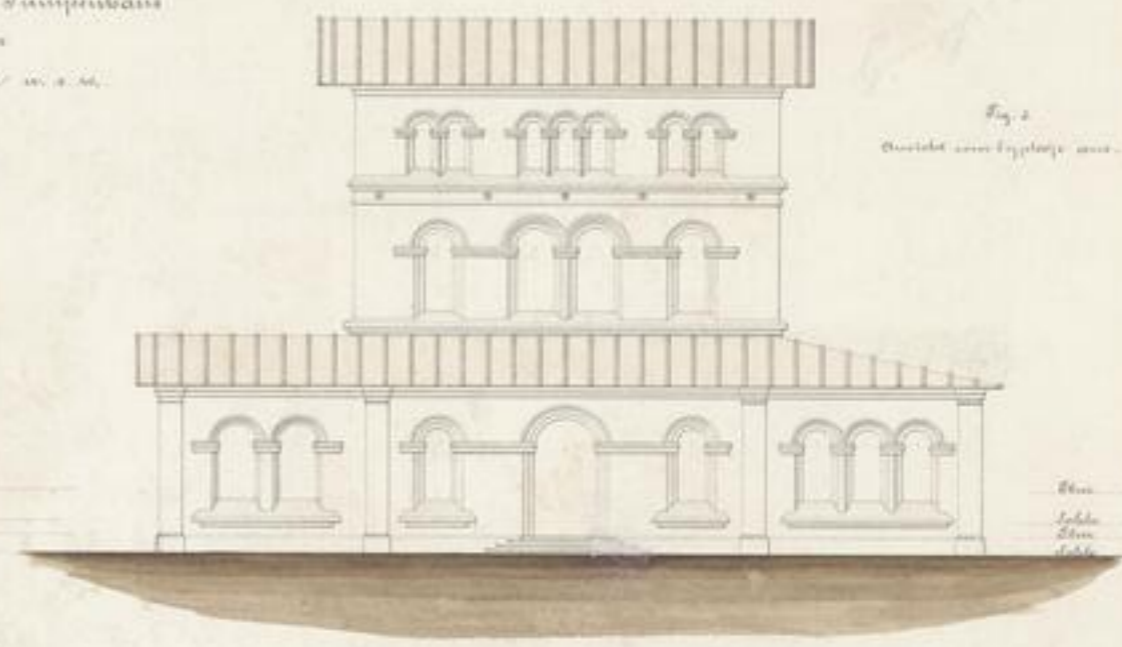


Fig. 2
 Ansicht vom Eingange aus.

Die Lage der Eisen- u. s. w.
 nach dem Schnitt ist
 in der Zeichnung des
 Grundrisses des Maschinen-
 hauses zu sehen.

Die Zeichnung des Maschinen-
 hauses ist in der
 Zeichnung des Grundrisses
 des Maschinen-
 hauses zu sehen.

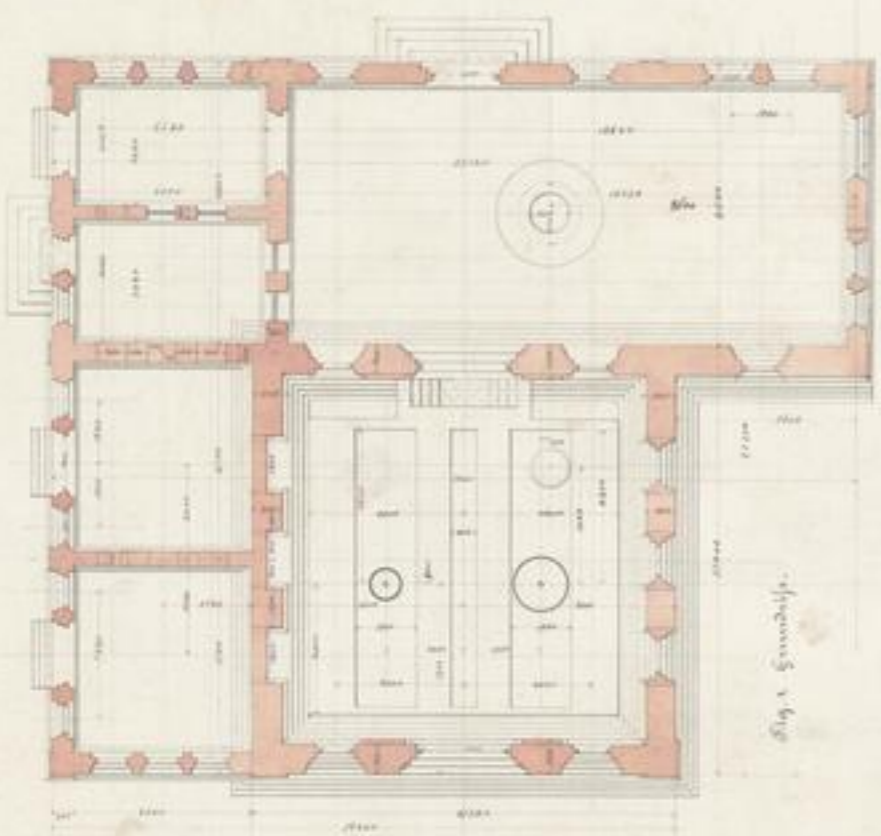


Fig. 3
 Grundriss.

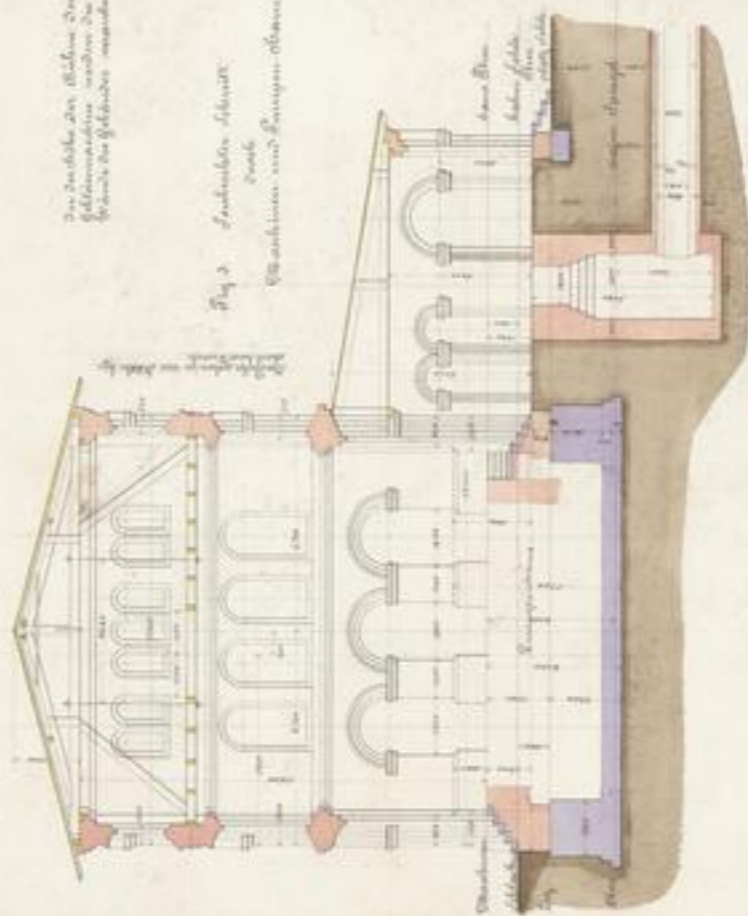


Fig. 4
 Vorderer Schnitt
 vom
 Maschinen- u. s. w.

Eisenwerk
 von Doyntler
 Gemäuer Constat
 Angern.



48.683
H. 11




XVI 88577
K. 2^a
-23-

Eisenwerk Oben Obustya

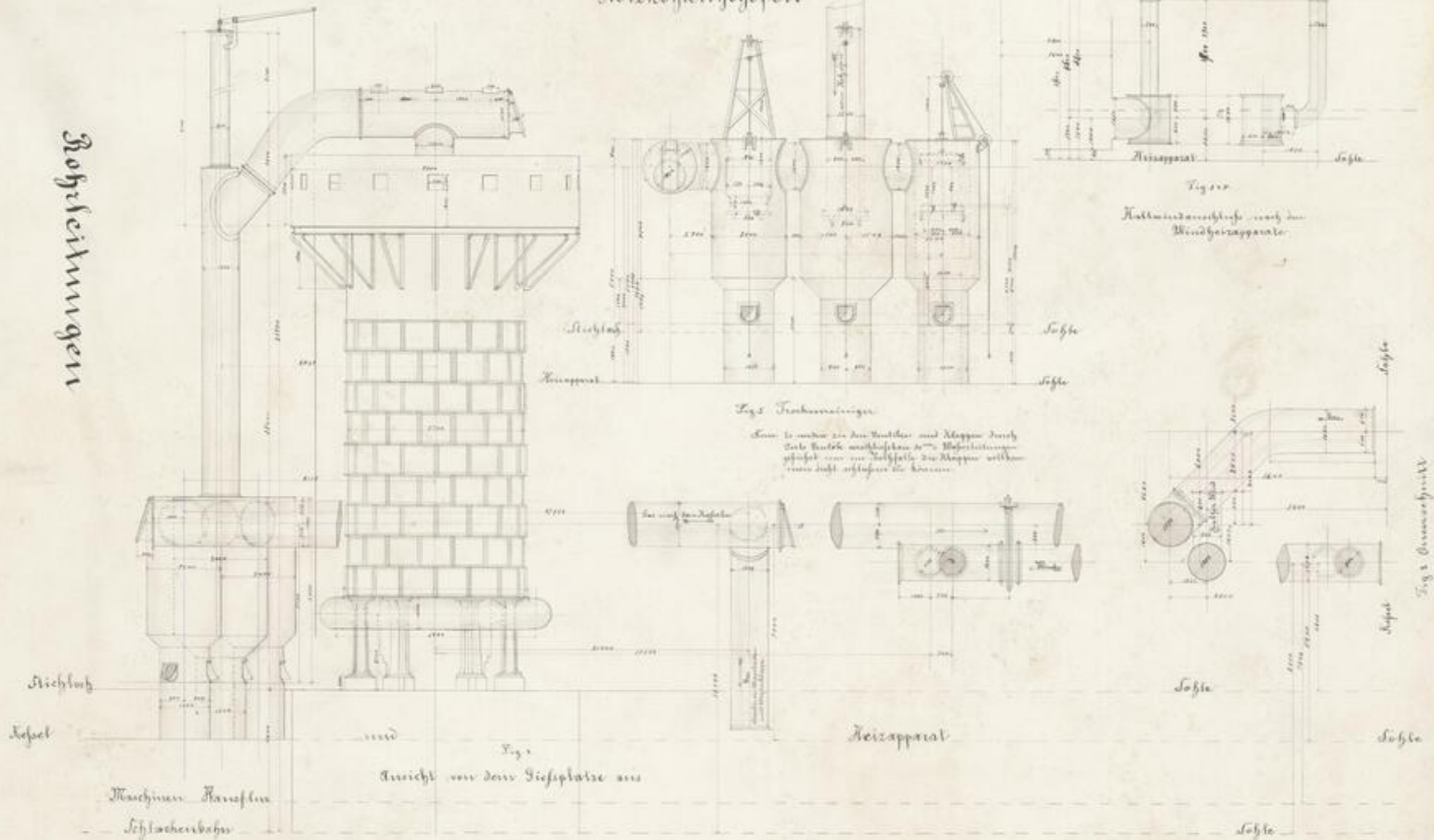
Sömmerer Comital

Ungarn

1852.

Holzkohlenhochofen

Bohrmaschinen



Um zu sehen zu den Ventilen und Klappen durch
 das Rohr nachfolgende 2. Maschinen
 gefahrt von der Seite die Klappen selbst
 man sieht aufpassen die Klappen

Ansicht von dem Tieflande aus





17.6.83.



XVI 88579
9. 2.
- 30 -



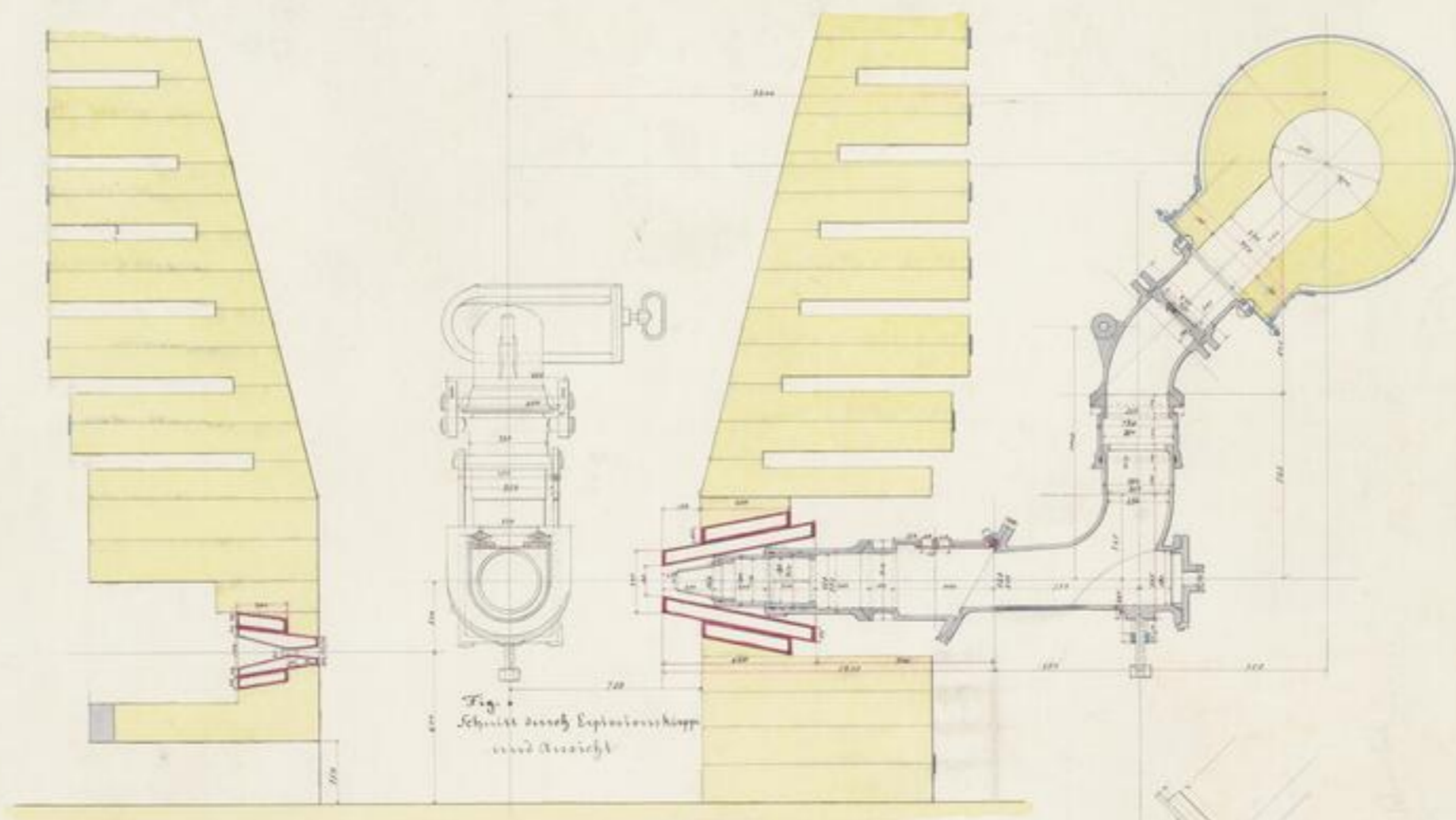
SLUB

Wir führen Wissen.

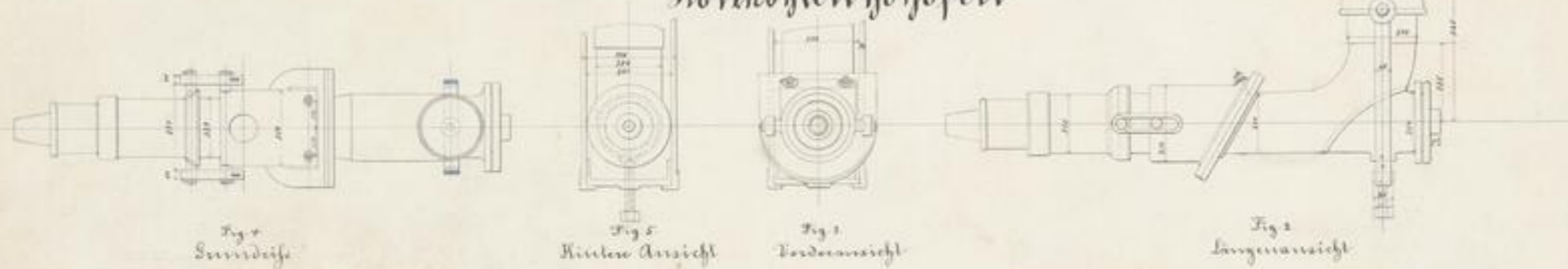
UNIVERSITÄTSBIBLIOTHEK
FREIBERG



Eisenwerk Eben & Junghans
 Sächsische Gesellschaft
 1858



Düsenstoch und Schlackenform
 für zwei
 Hohlröhrenhöfen





1471

18683



XVII 88571

14.2°

-31-

Fig. 1. Draufgehender Schnitt.



Fig. 2. Drauf-Querschnitt.

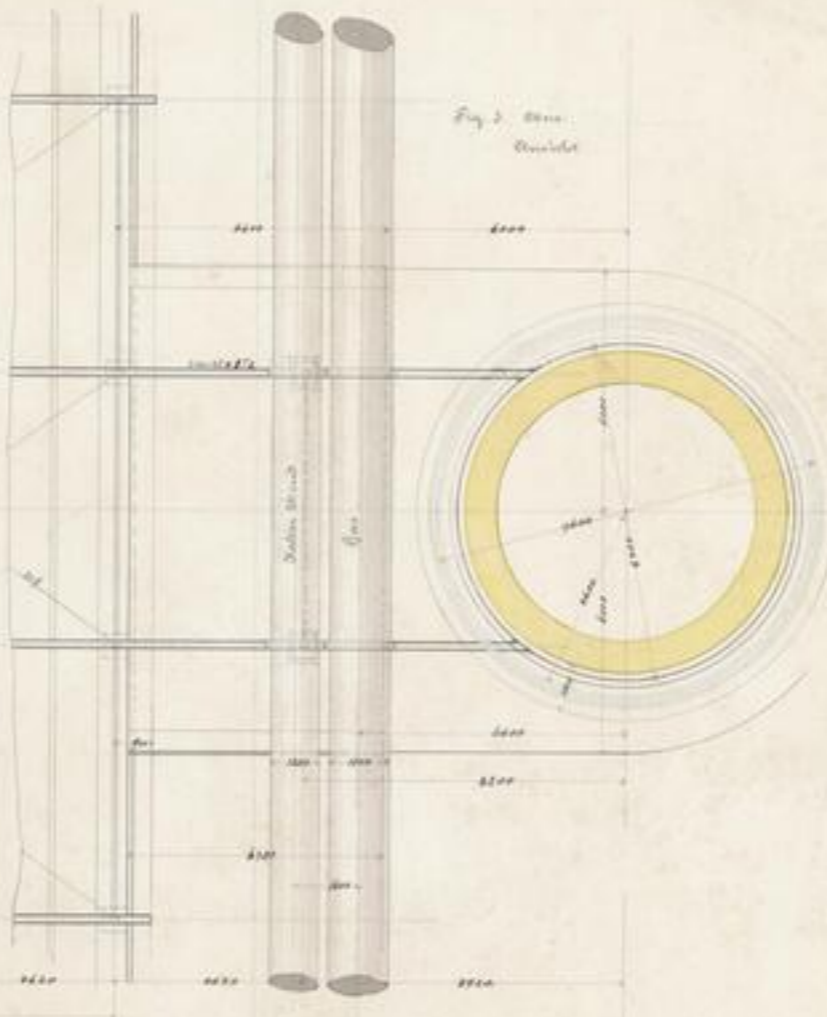


Fig. 3. Drauf-Querschnitt.

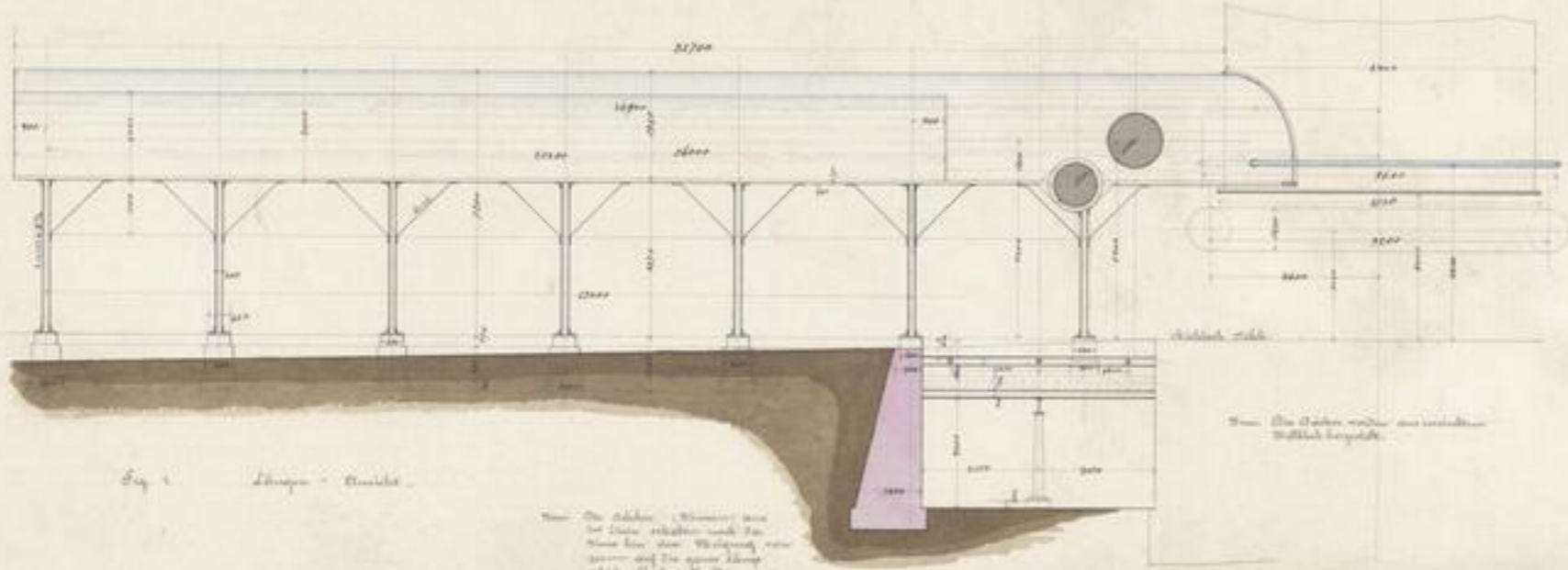
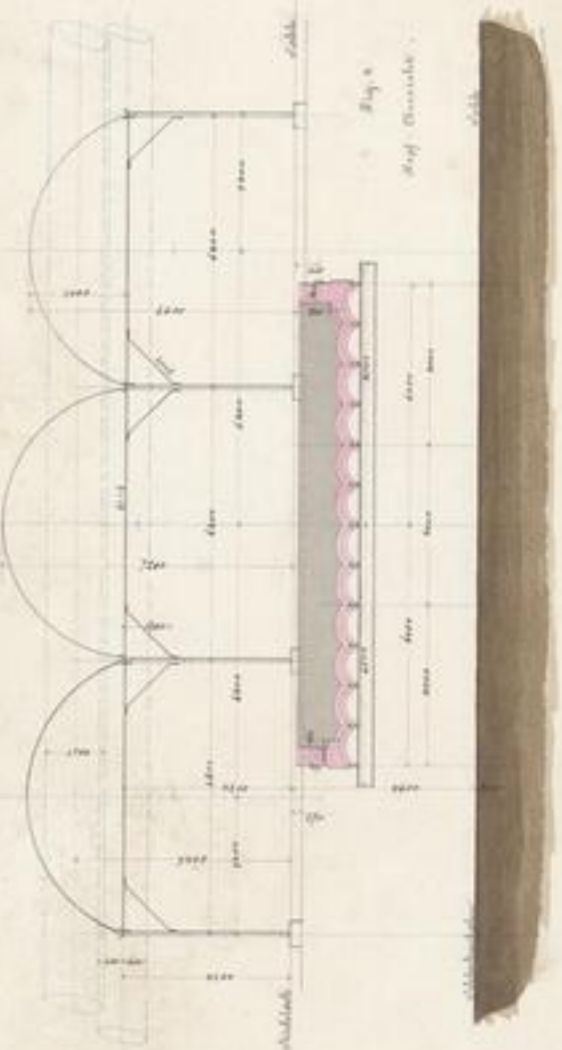


Fig. 4. Längs-Querschnitt.

Wenn die Abstände (Stützen) nicht
 bei dieser erhalten sind, so
 muss hier eine Veränderung
 gemacht und die ganze Länge
 gleichmäßig vertheilt.

Wenn die Abstände nicht
 gleichmäßig sind.

Giebelhalle für den Holzhob-Ofen.

Eisenwerk

Ben Dymkya

Gömörer Comitat

Ungarn.

1872.





17 P
226.83



XV 88517
14.2°
-32-

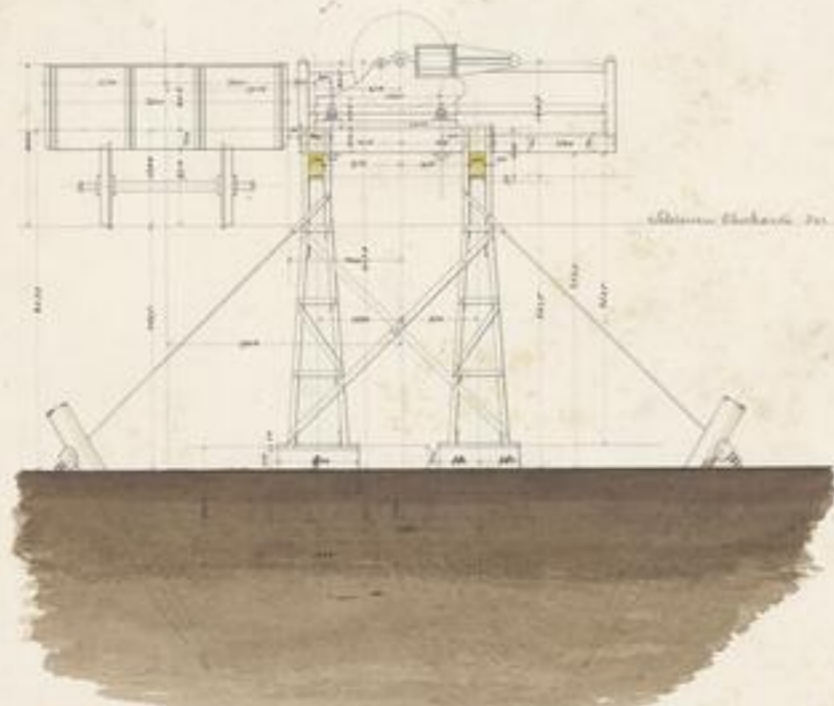


Fig. 1. Seitenansicht.

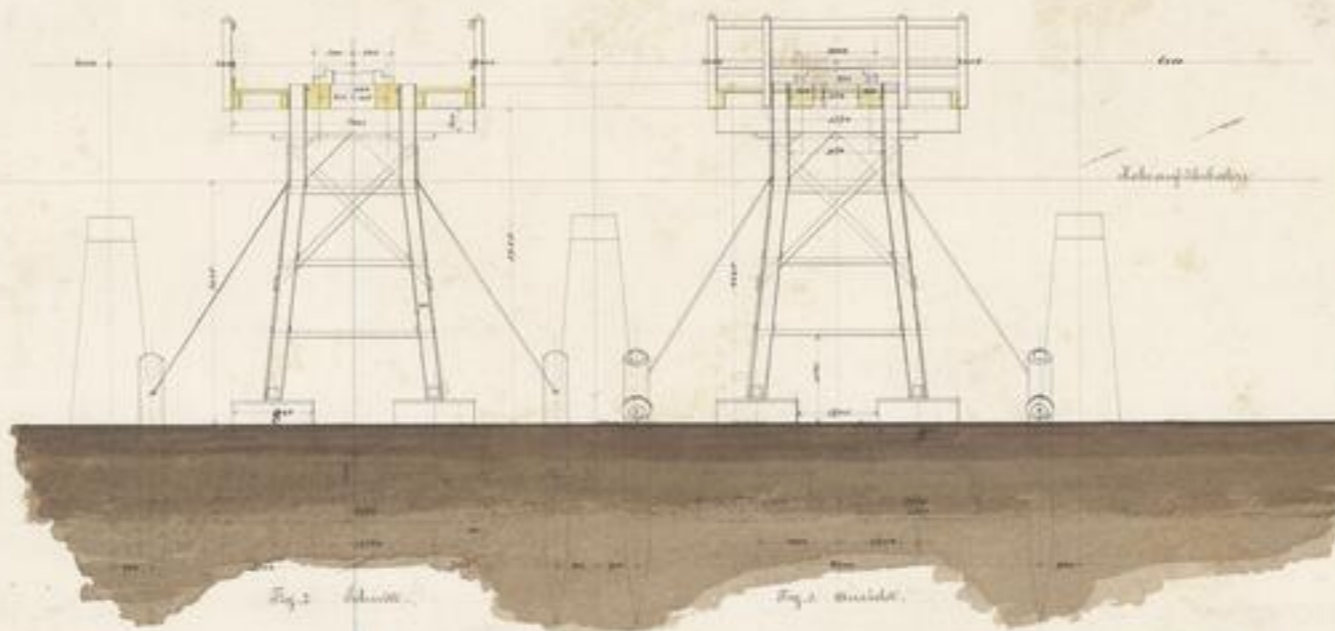


Fig. 2. Ansicht.

Fig. 3. Ansicht.

Kalksteinbrecher
Anlage.

Eisenwerk
Von Gyusly
Gömörer Comitat
Ungarn.

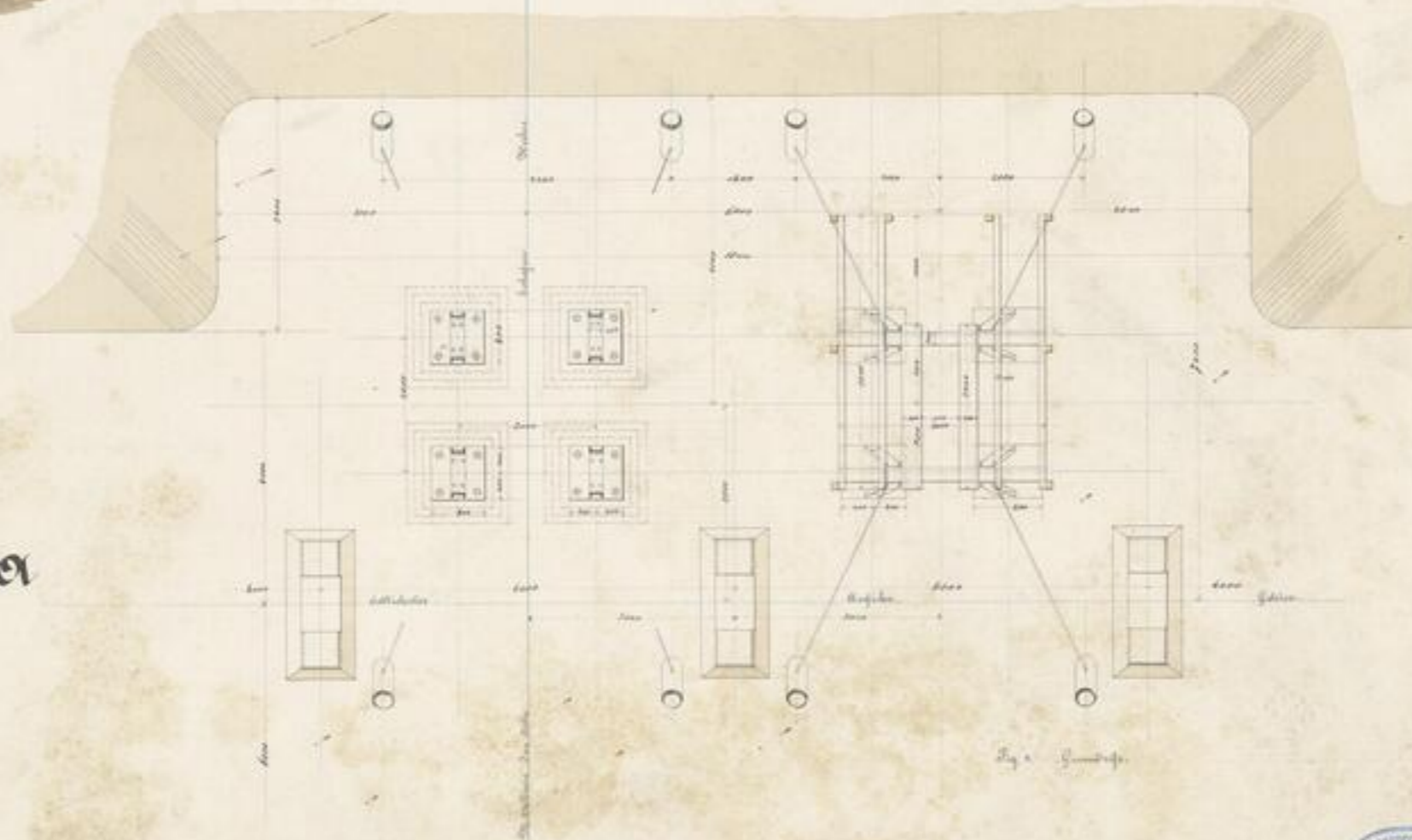


Fig. 4. Grundriss.

21 September 1887



XVII 2871

1.2°

-3-

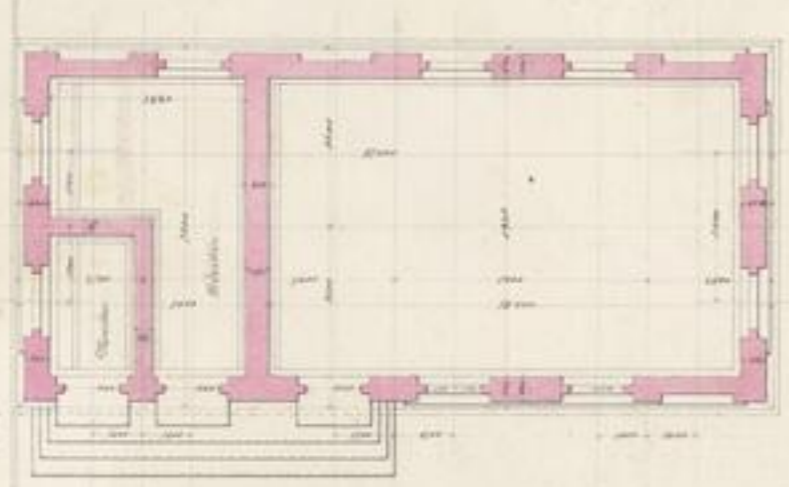


Fig. 1
Grundriss

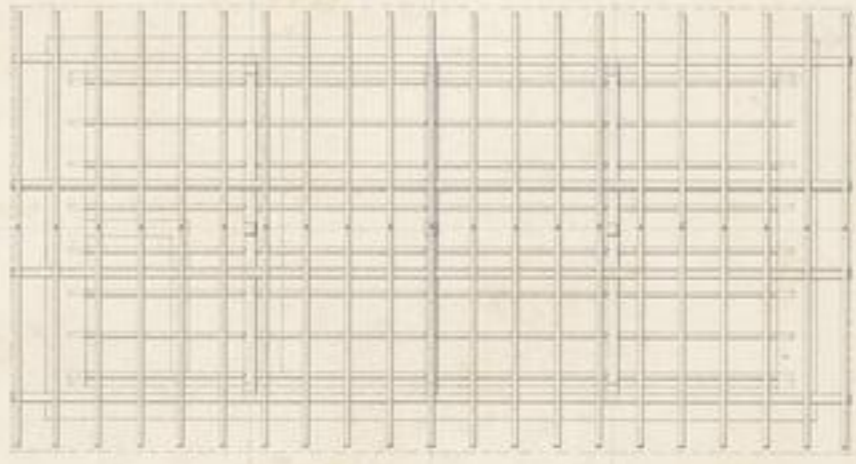


Fig. 2
Grundriss

Die hier gezeigten
Grundrisse sind die
eigentlichsten
für die Länge.

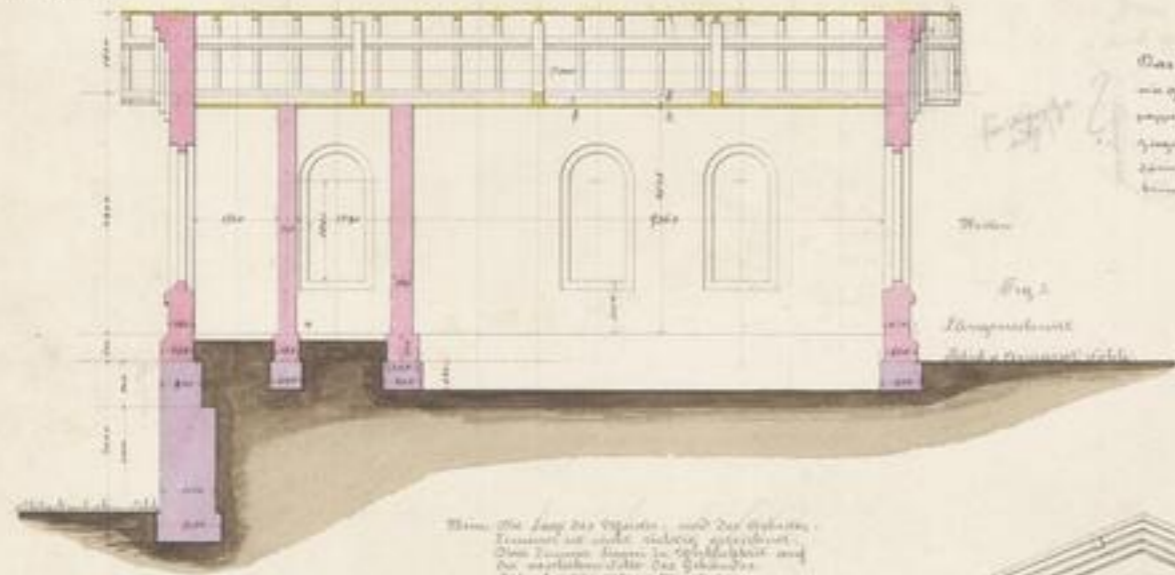


Fig. 2
Längenschnitt

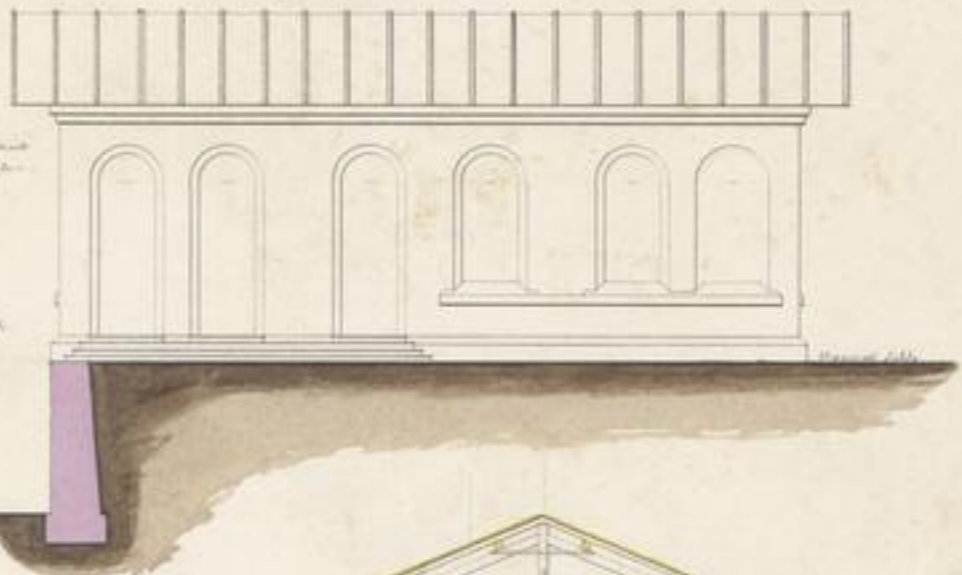


Fig. 3
Längenschnitt

Das Dach wird nicht
ausgeführt in Stein
sondern in Holz
gleich unterhalb der
ersten Deckenplatte ange-
bracht.

Wenn die Länge des Objekts, und die Höhe
erwogen ist, nicht richtig gezeichnet,
dann können diese in der Zeichnung auf
den verbleibenden Teil des Objekts
siehe Länge Blatt No. 2, 3 u. 4

Eisenwerk
Вен = Тынстыя
Гомдот Комитат
Игарин.

1881



Fig. 4 Gebäudeteil

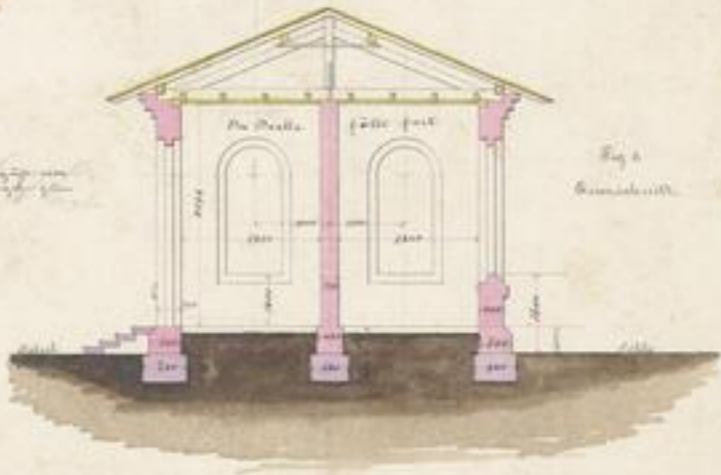


Fig. 5
Querschnitt

Fördermaschinen Haus.





117...



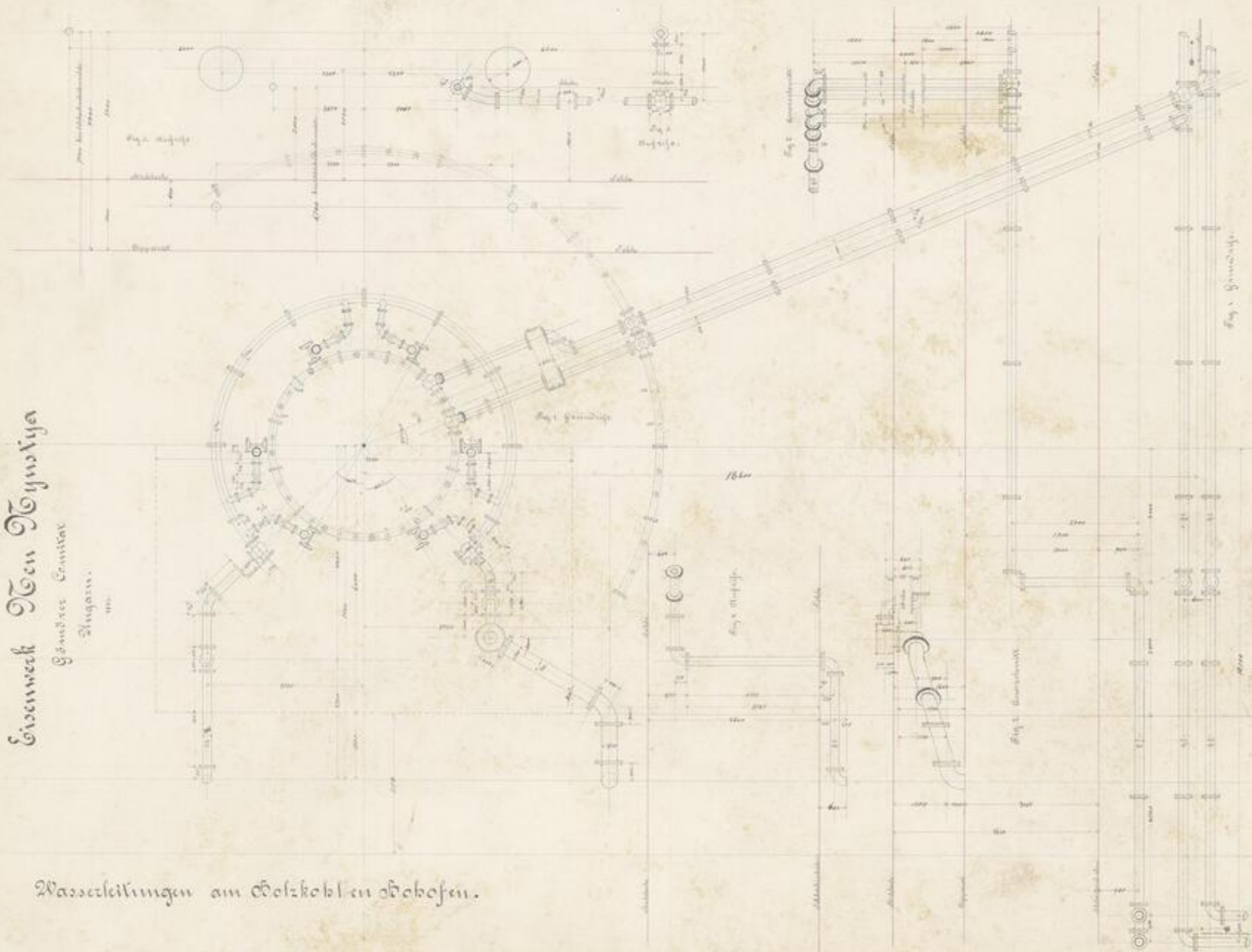
1521
K. 2°
445



Eisenwerk von Dynastija

Göndres Comitat

Budapest.



Wasserleitungen am Holzkohlen-Ofen.





117
10.6.1873.



XVI 18511
H. 2ⁿ
-48-

Eisenwerk
 Ben. Dymkya
 Gönörer Comitat
 Zingaru
 1882.
 Wasserthurm.

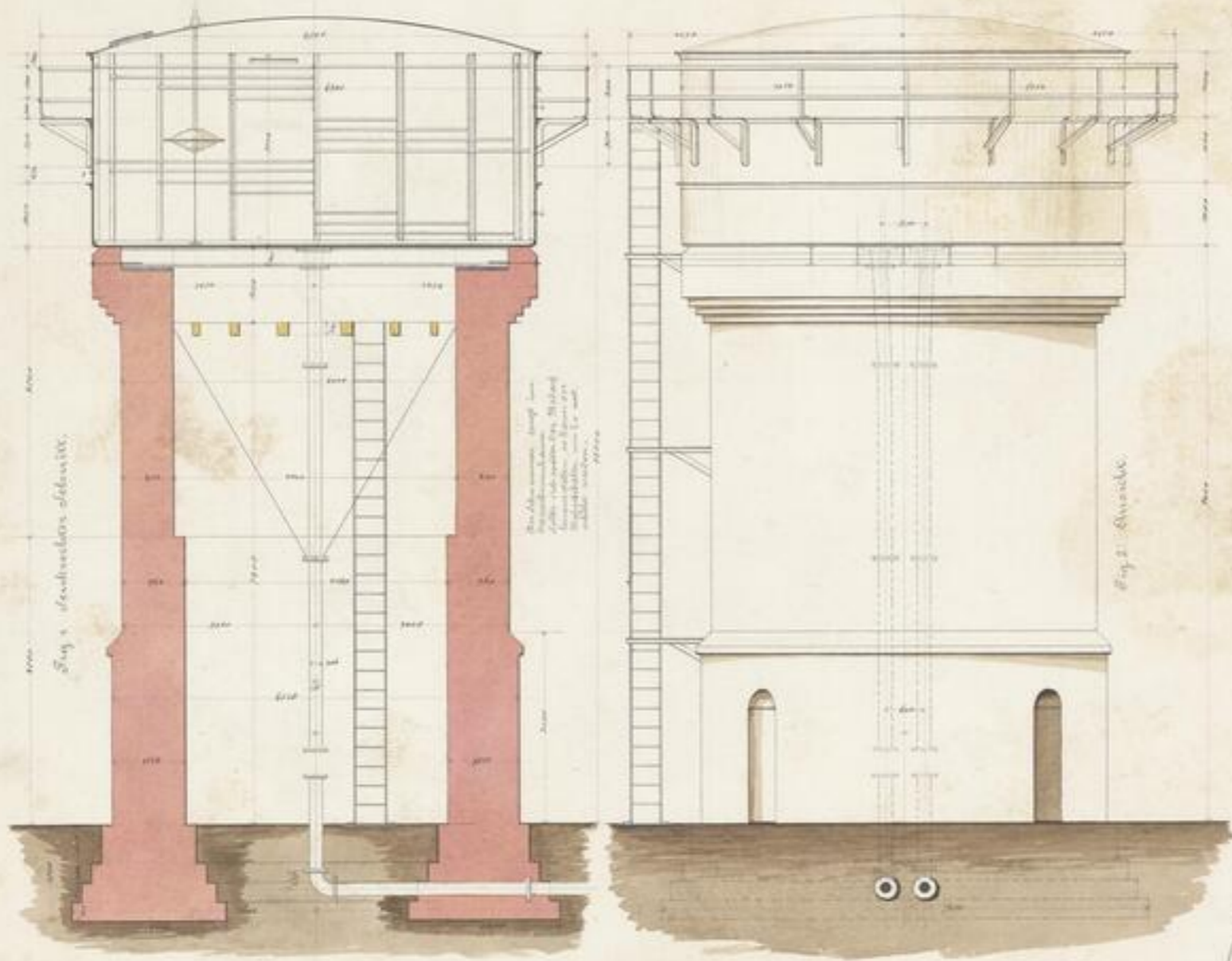


Fig. 1. Durchschnitt des Thurms.

Die obere Kante des Thurms ist durch eine Eisenschraube mit dem Boden verbunden, um das Aufsteigen zu verhindern.

Fig. 2. Ansicht.

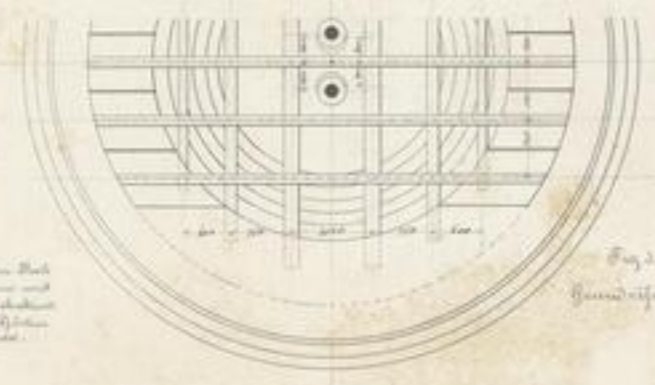


Fig. 2. Grundriss.

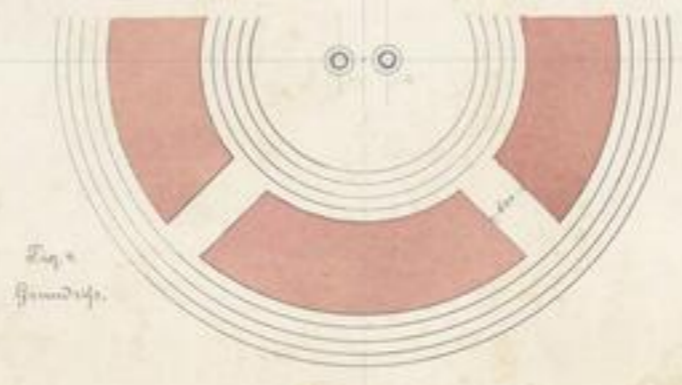


Fig. 3. Grundriss.

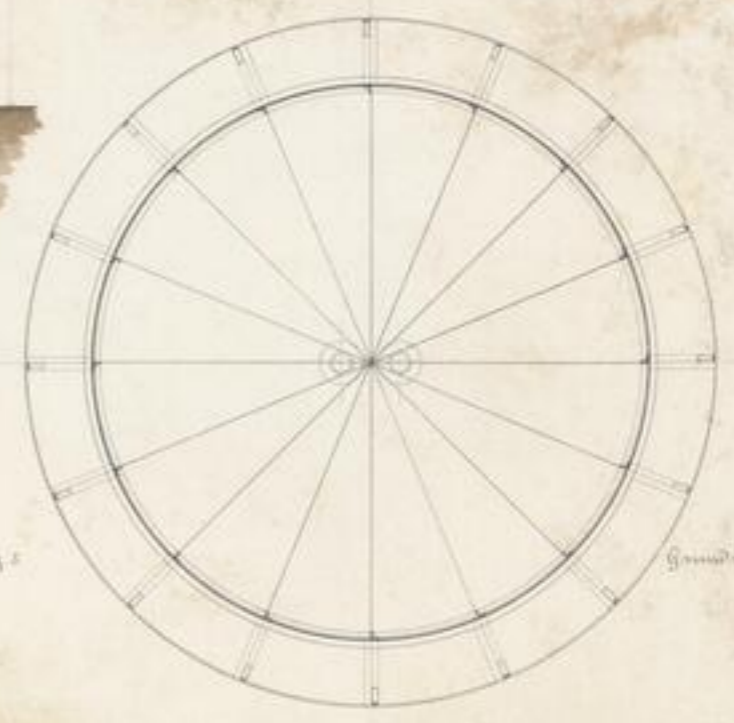


Fig. 4.

Grundriss.

Die untere Kante des Thurms ist durch eine Eisenschraube mit dem Boden verbunden, um das Aufsteigen zu verhindern.





147
17623



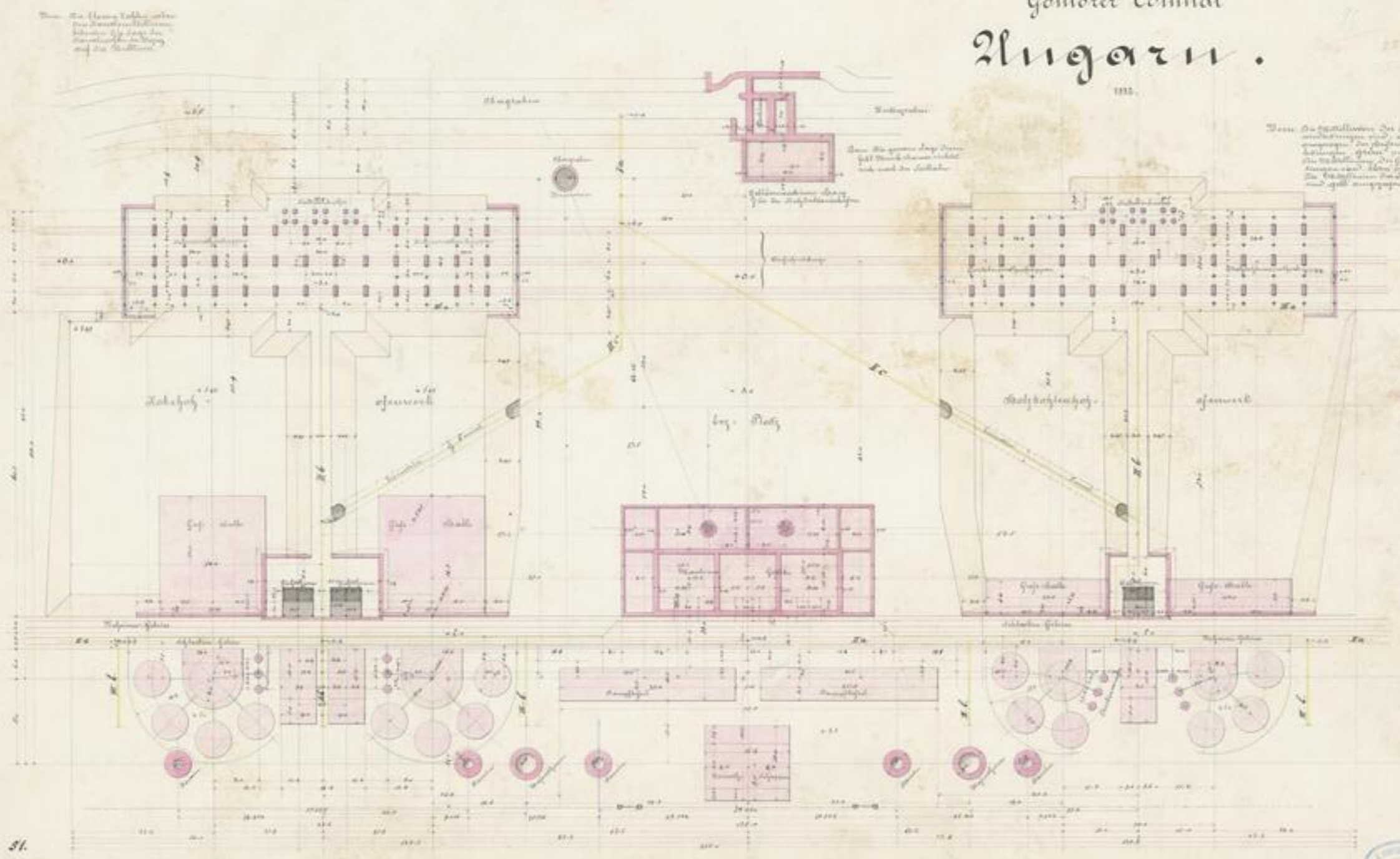
XII 26511
17.2.
-50-

Zusammenstellung sämtlicher Bauten
 und
 genauer Grundriß des Hoks- und des Holzkohlenofen-
 Werkes.

Eisenwerk Ben-Dyustya

Gömörer Comitat
 Ungarn.

1812.



*Die Haken sind
 nach dem
 Original gezeichnet
 und sind
 auf die
 Maßstab
 zu beziehen*

*Wenn die
 Zeichnung
 des
 Hofs
 und
 des
 Kohlenofen-
 Werkes
 zu
 den
 Anlagen
 des
 Eisenwerks
 zu
 gehören
 und
 die
 Anlagen
 des
 Eisenwerks
 zu
 den
 Anlagen
 des
 Hofs
 und
 des
 Kohlenofen-
 Werkes
 zu
 gehören*

51.





1271
12.6.83



VII 20514
p. 2
-21-

Holzliste			
16 Stück Rundhölzer 200	Reifen von Kappfäden	12 Stück Kappfäden 110 x 25	1500 kg
9 - Schubellen 100 x 150	2000 kg	14 - - - 110 x 100	1400 -
2 - - - - 100 x 100	2000 -	1 - - - 110 x 100	1100 -
5 - Stempel 100 x 100	2220 -	8 - - - 120 x 100	1100 -
9 - - - - 100 x 100	2000 -	16 - - - 100 x 100	1600 -
12 - Riegel 100 x 100	3600 -	5 - Hängeständer 100 x 100	2500 -
12 - - - - 100 x 100	3600 -	12 - Balken 100 x 100	3600 -
7 - - - - 100 x 100	2800 -	12 - - - 100 x 100	3600 -
119 - Latten 100 x 30	2100 -	5 - Hauptspanten 100 x 100	6750 -
150 - - - - 100 x 30	1125 -	5 - - - 100 x 100	5000 -
8 - Sperrriegel 100 x 100	1600 -	24 - Spanten 100 x 30	7200 -
7 - Sperrbalken 100 x 100	1920 -	24 - - - 100 x 30	7200 -
7 - Sperrschlag 100 x 100	1920 -	23 - Dachlatten	1900 -
6 - Sperrschlag 100 x 100	1920 -	23 - - -	1900 -
10 - Traversen 100 x 70	2000 -	1 - Kruggen 100 x 100	900 -
10 - Kappfäden 100 x 25	1900 -	Bestimmung von 24 - - - 100 x 25	-

Hohofen Anlage zu Eben Donyntya Ungarn 1852

Schuppen für Aufbewahrung von
Geräthen

Brettern, feuerfesten Steinen

11. 2. 50.

Fig. 1. Grundriss.

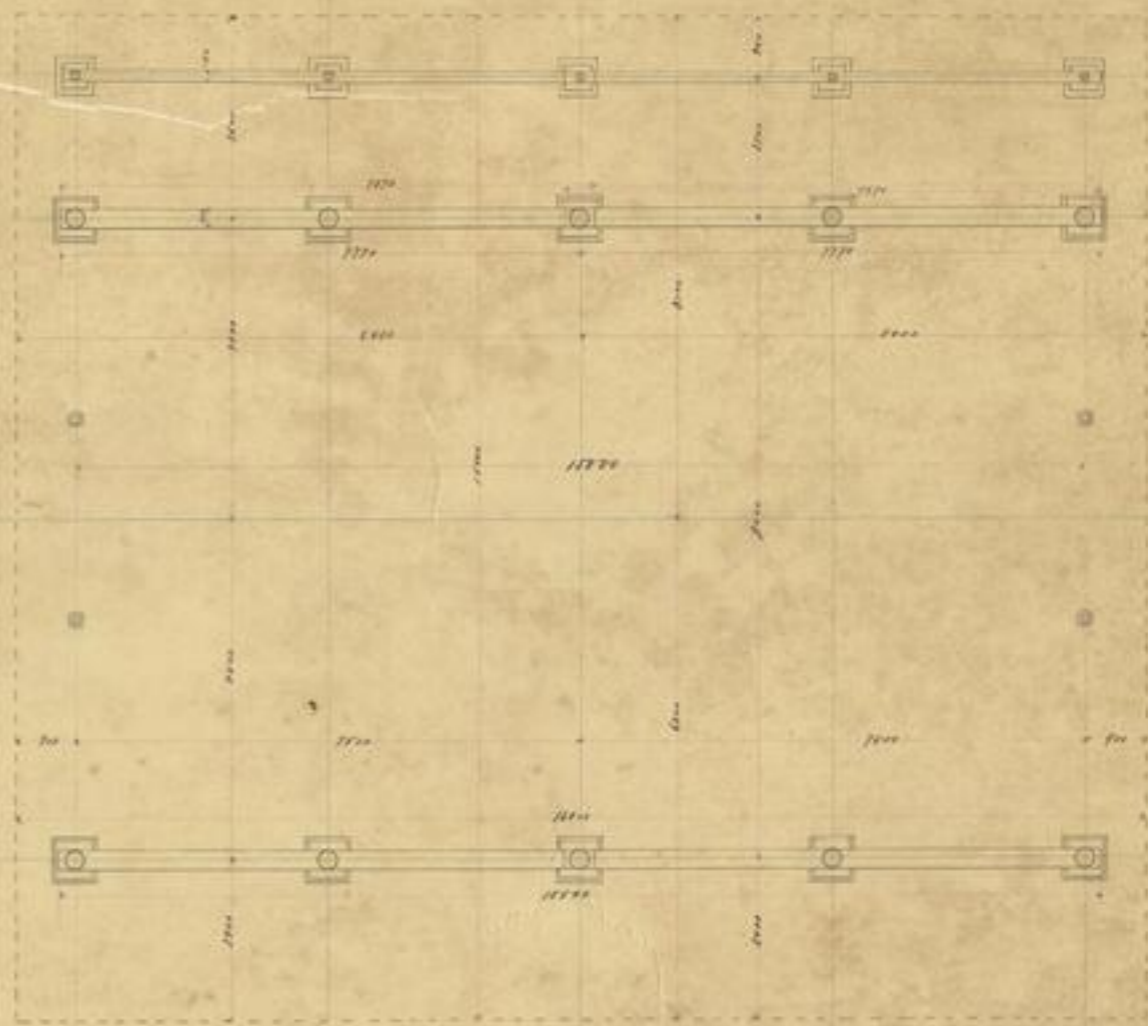


Fig. 2. Auerschnitt (Cross-section)

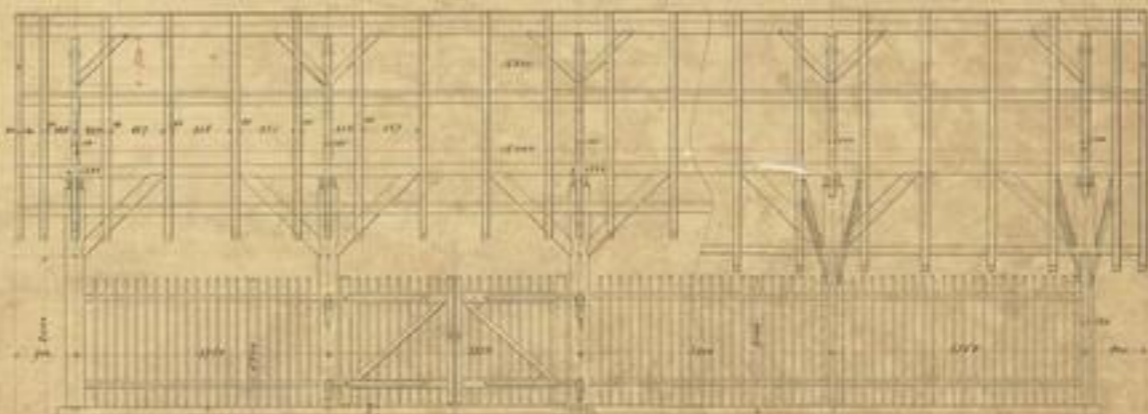
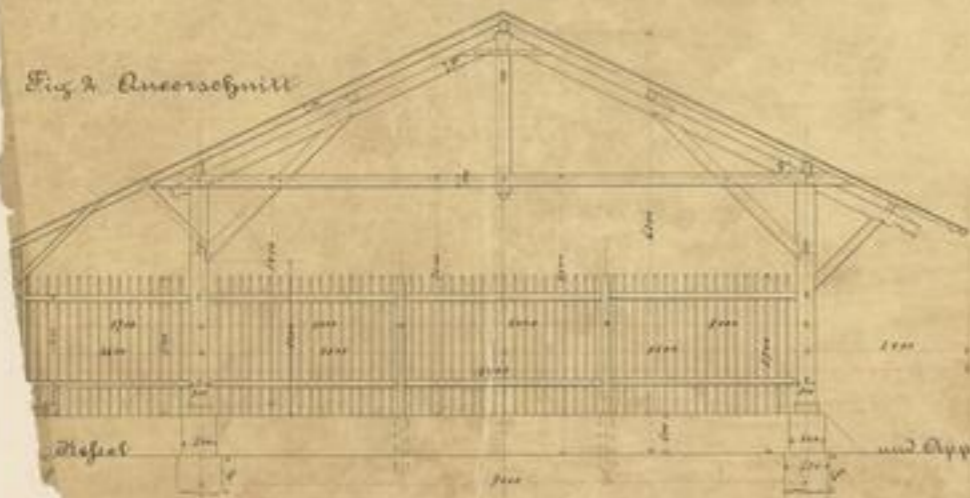


Fig. 3. vordere Ansicht.

Fig. 4. hintere Ansicht.



1968

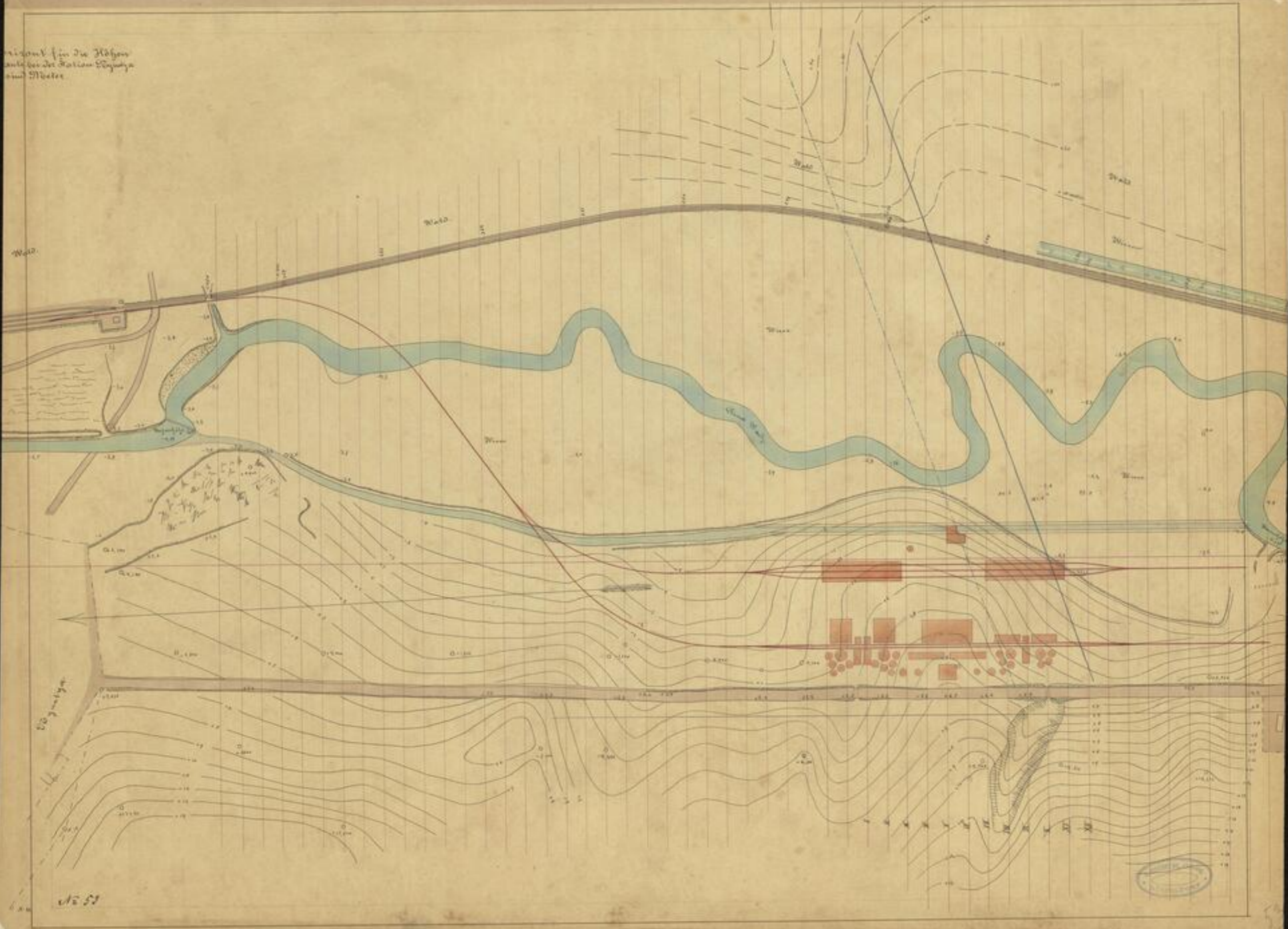
7968

Faint, illegible handwriting in the center of the page.

1968

7968

Skizze für die Höhen
an der Station Sigmund
am Hohen





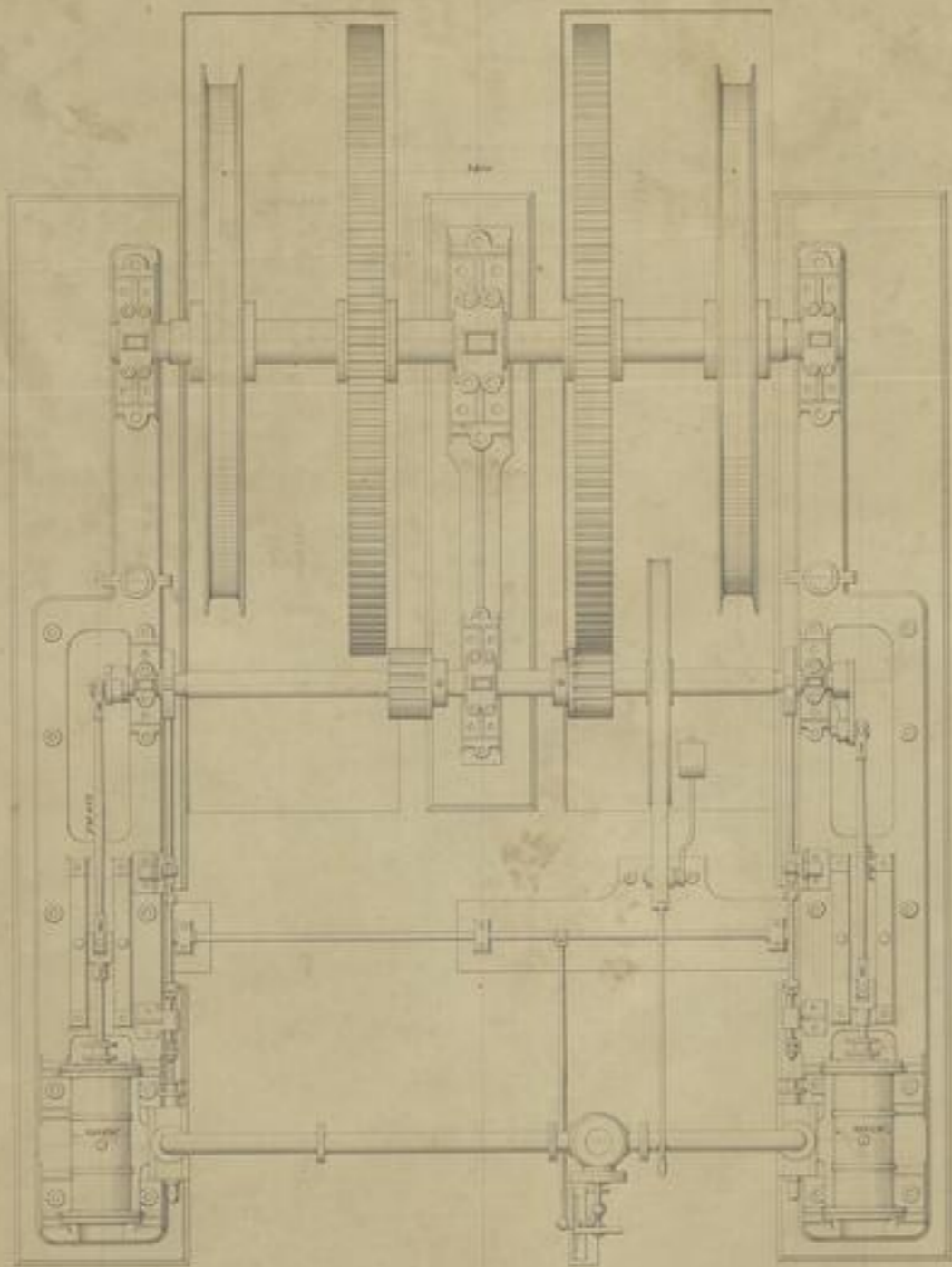
15000

15000

15000

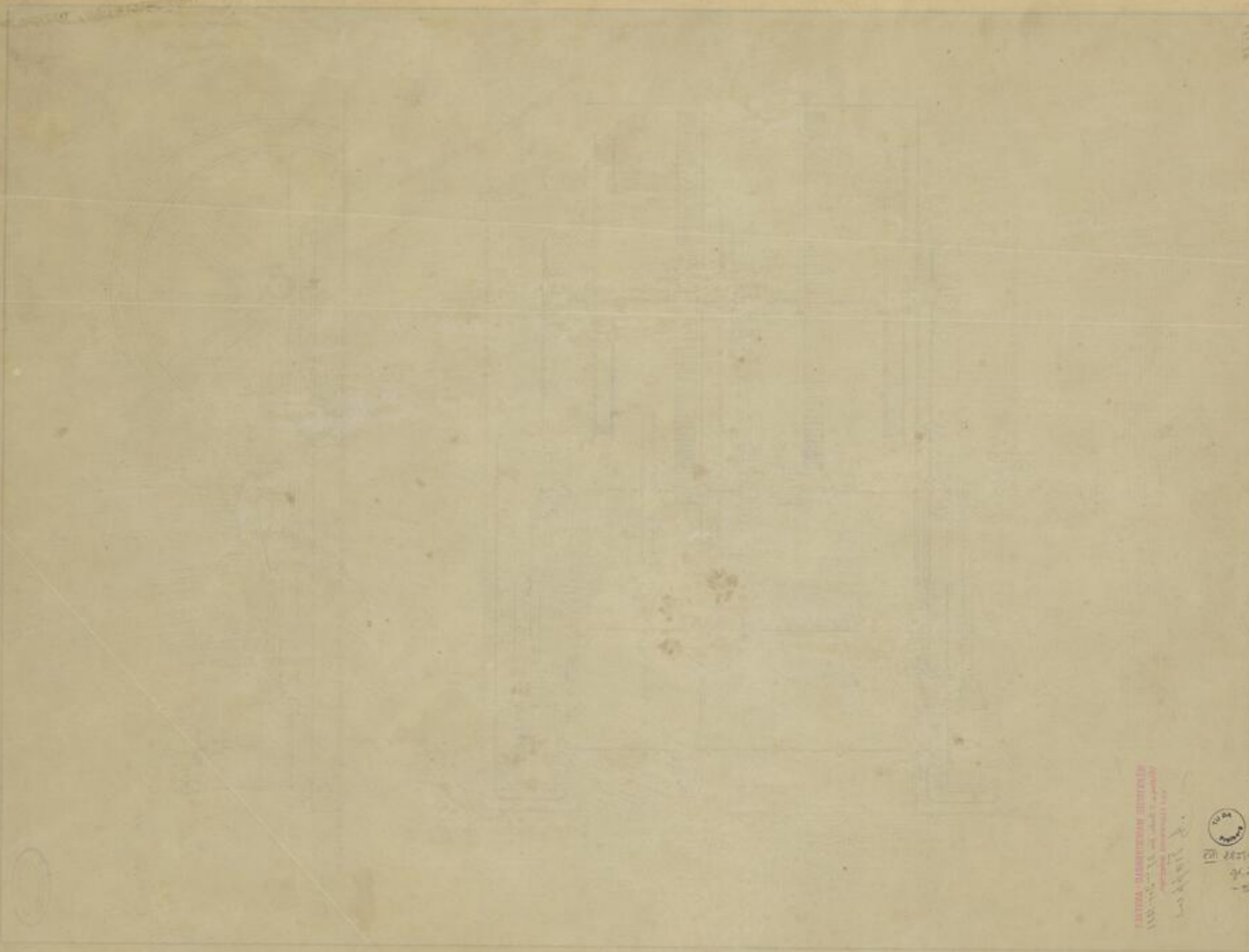


Fig. 100



J. Troppel
Ingenieur-Maschinenbau-ASSISTANT
Vollm. u. S. d. B. d. S. v. 27. 10. 1881
des Kaiserlichen Bergamts

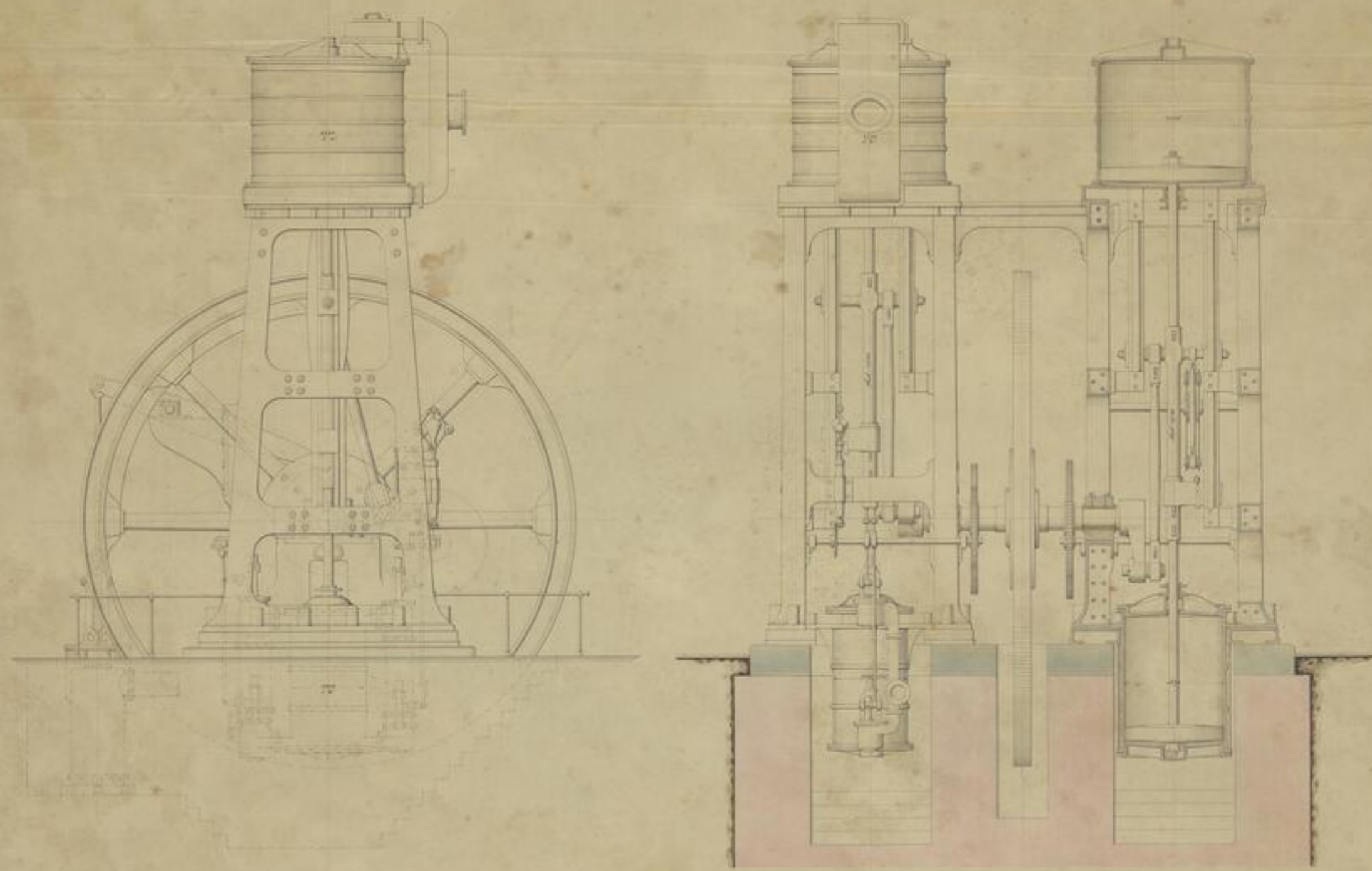




UNIVERSITÄTSSAMMELSTELLE
UNIVERSITÄT FREIBERG
TU BERGAKADEMIE
Freiberg

12.12.19
1919
1919





Ansicht 1. u. 2.



MÄRKISCHE MASCHINEN-ANSTALT
Witten u. L. Biele, im 27. u. 28. Dec. 1881
DER TECHNISCHE ZEITUNG

A. Frappes



46 55

7

LEITFAHIGKEITEN DER METALLE
VON
L. H. H. H.

TU 84
KV 8511
p. 2
- 00

22. 21.

	III mauerwerk								Holz			Dellen Klapp	Zinnen- mauer- werk	Zinne- mauer- werk	Gesamt meter der					
	Brick Klapp	Brick Klapp	Brick Klapp	Ziegel Klapp	Ziegel Klapp	Ziegel Klapp	Ziegel Klapp	Ziegel Klapp	Fenster	Tür	Bänke				Decken	Wand- fläch	Decken- fläch	Decken- fläch	Decken- fläch	
A. Kalk	1200	1200																		
B. Kalk	1200	1200																		
C. Kalk	1200	1200																		
D. Kalk	1200	1200																		
E. Kalk	1200	1200																		
F. Kalk	1200	1200																		
G. Kalk	1200	1200																		
H. Kalk	1200	1200																		
I. Kalk	1200	1200																		
J. Kalk	1200	1200																		
K. Kalk	1200	1200																		
L. Kalk	1200	1200																		
M. Kalk	1200	1200																		
N. Kalk	1200	1200																		
O. Kalk	1200	1200																		
P. Kalk	1200	1200																		
Zusammen Kalk	1200	1200																		

	Mauerwerk						Ziegel Klapp	Ziegel Klapp	Ziegel Klapp	Ziegel Klapp	Ziegel Klapp	Ziegel Klapp	Kalk		Ziegel		Ziegel Klapp	Ziegel Klapp	
	Brick Klapp	Brick Klapp	Brick Klapp	Brick Klapp	Brick Klapp	Brick Klapp							Brick Klapp	Brick Klapp					
A. Kalk	1200	1200																	
B. Kalk	1200	1200																	
C. Kalk	1200	1200																	
D. Kalk	1200	1200																	
E. Kalk	1200	1200																	
F. Kalk	1200	1200																	
G. Kalk	1200	1200																	
H. Kalk	1200	1200																	
I. Kalk	1200	1200																	
J. Kalk	1200	1200																	
K. Kalk	1200	1200																	
L. Kalk	1200	1200																	
M. Kalk	1200	1200																	
N. Kalk	1200	1200																	
O. Kalk	1200	1200																	
P. Kalk	1200	1200																	
Zusammen Kalk	1200	1200																	

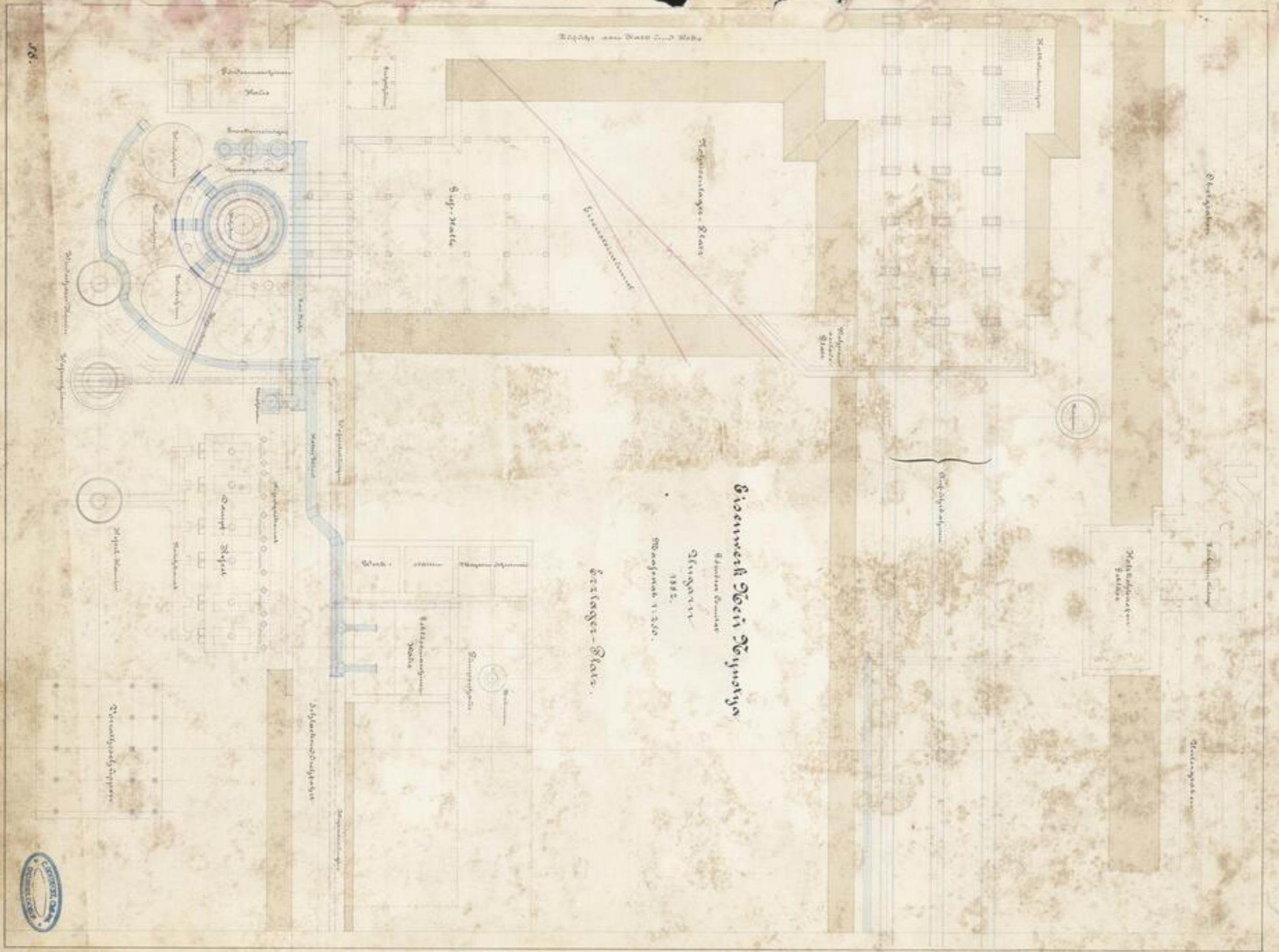
1857





XIV 88514
K. 24
- 5 -

Stärke des Baues 1:200 Höhe



Eisenwerk der Thymaria

Plan der Eisenwerk
1882.

Stärke des Baues 1:200.

Eisenwerk-Platz.





N. N. N. N.
2. 2. 2. 2.



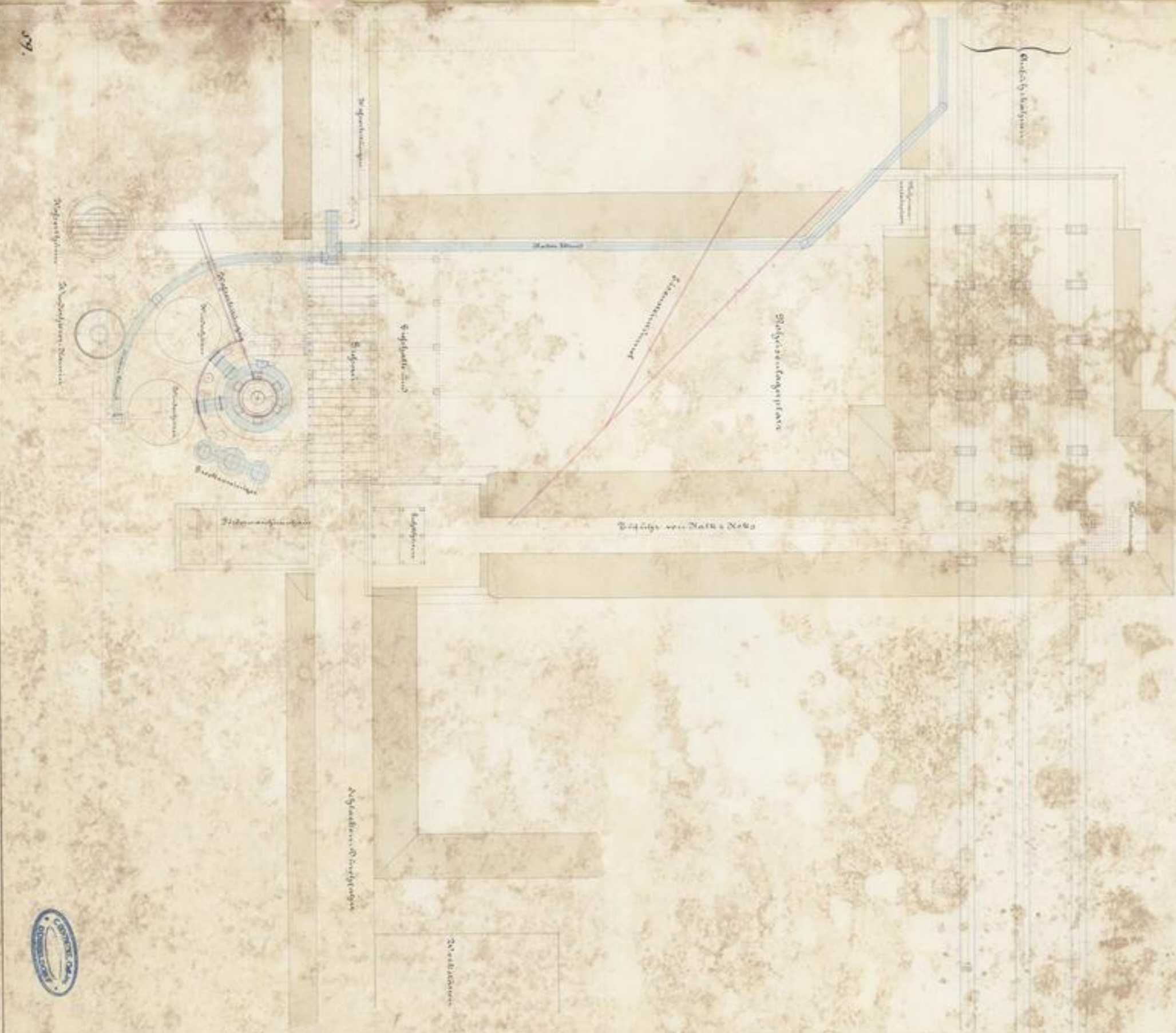
M. 885V
1. 2.
-52



Eisenerz-Neuerbergische Gruben Comität

1850

1882



29.





XV 8571
4 2
-53-



Steinbrüche

Stromspeicher 1:1000

Erbsen
Hofbofenwerke
Sied in Zingarn
1881

1:1000



3

1851



KV 8851
152
-60

Entwurf
von
Hochöfenwerke
für
Teledin Ungarn
1881.

Querschnitt durch die Hütte

Maßstab 1:200

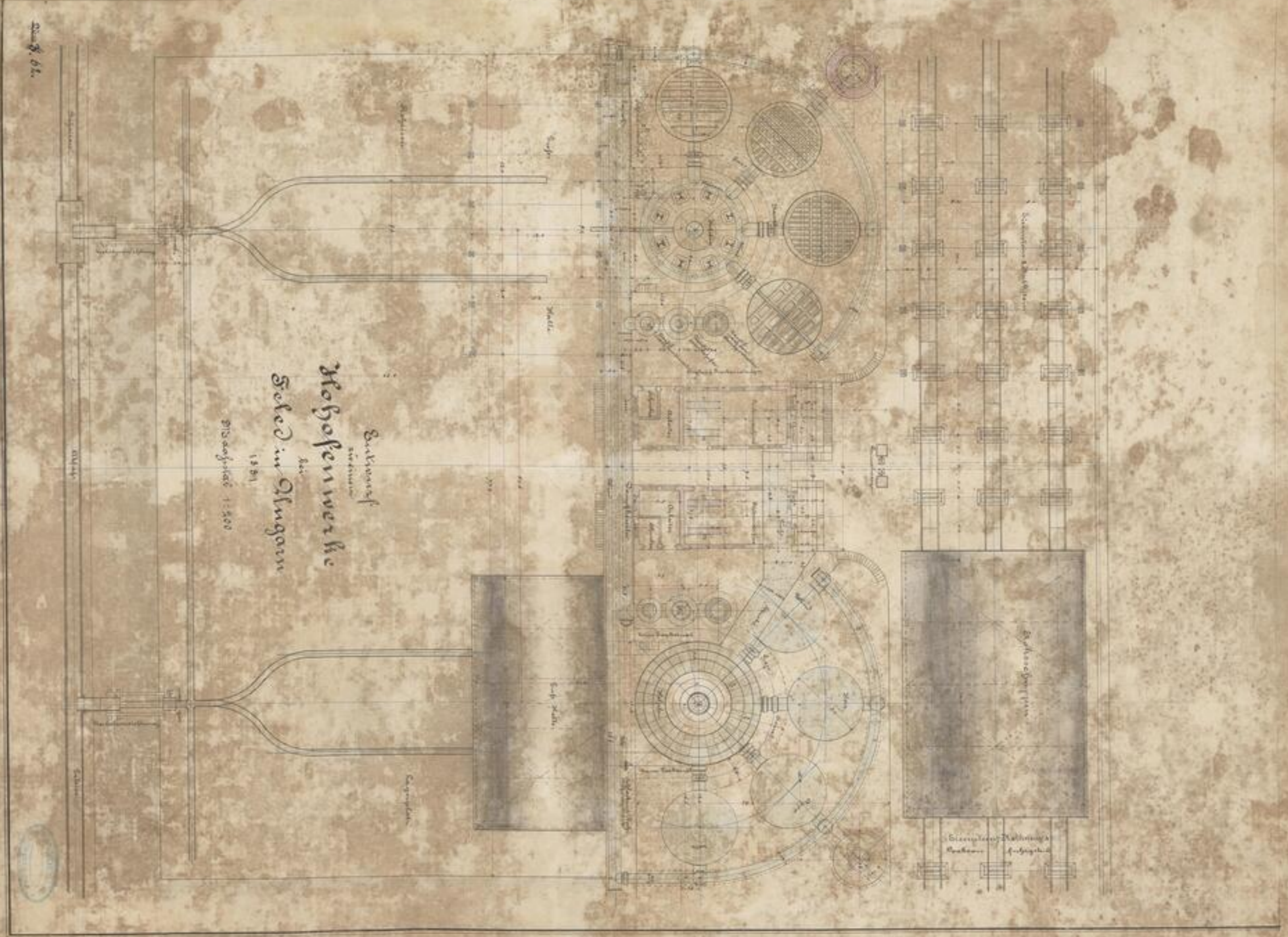


Bl. 61.





XVI 28514
1.7
-61-



Sektions-
 Anstalt
 Hohofenwerke
 in
 Schemitz
 1851
 Bl. 8. 61.



IV 1551
18
-12

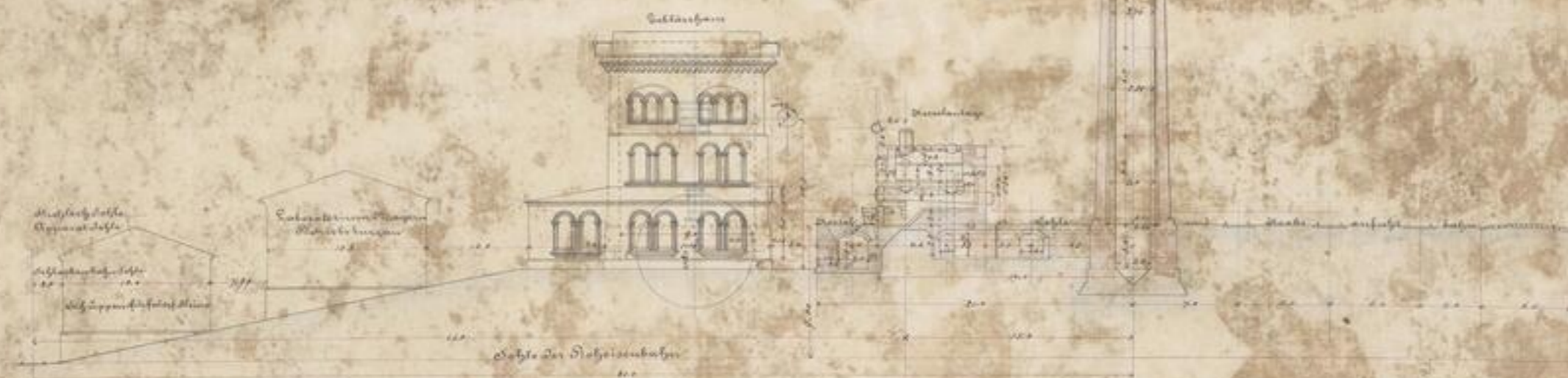
Entwurf
von
Hohofenwerke

bei
Seled in Ungarn

1880

Ausschnitt durch das Werk

Maßstab 1:200



Blatt 63.



Julianus

Heinrich K. S. S. S.

1800



XVII 82511

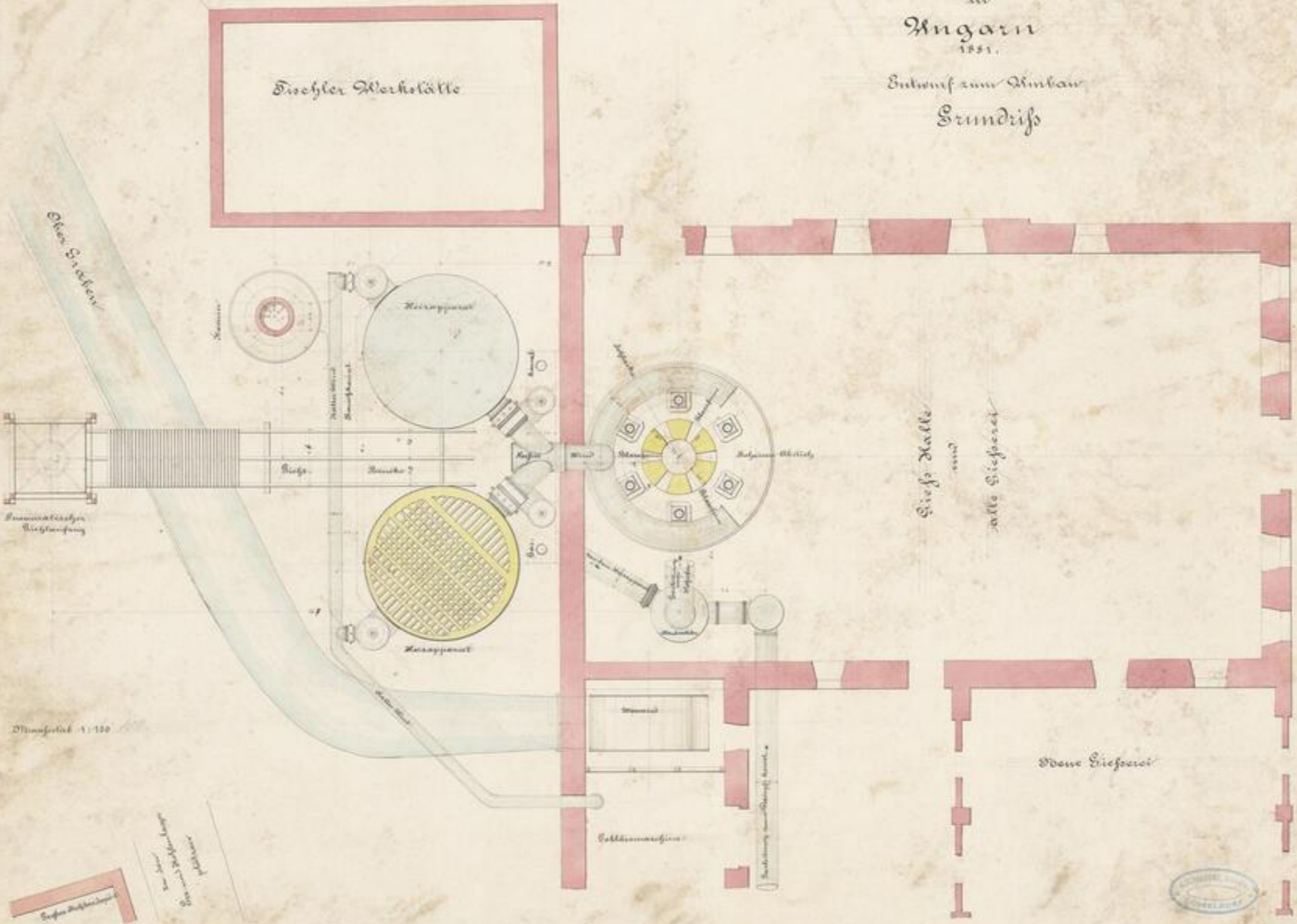
17

-62-

Alle Hochofen Anlage zu Obijustija

in
Ungarn
1851.

Entwurf zum Abnbau
Grundriß



Maßstab 1:100

Nro. 69

Entwurf
des Ingenieurs
G. v. ...




XVII 88519
H. 2°
- 64 -

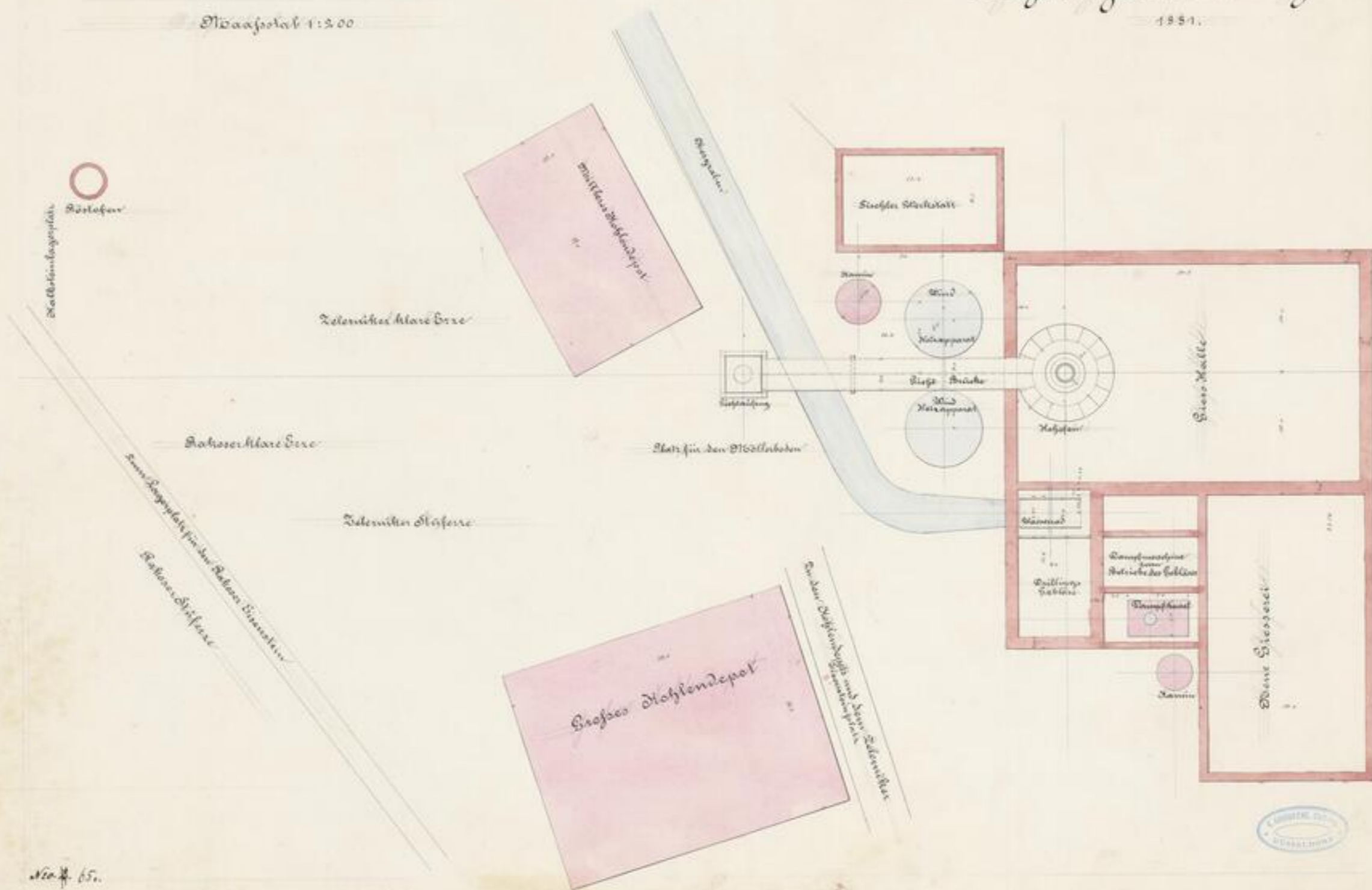
Situationsplan mit den
vorgesehenen Anbauten

Maßstab 1:200

alte
Hohofen Anlage

Döbinstija in Ungarn

1851.



Nr. 65.





XVI 28571

6. 20

- 65 -



SLUB

Wir führen Wissen.

UNIVERSITÄTSBIBLIOTHEK
FREIBERG





KW 88517
1. 1.
-66-

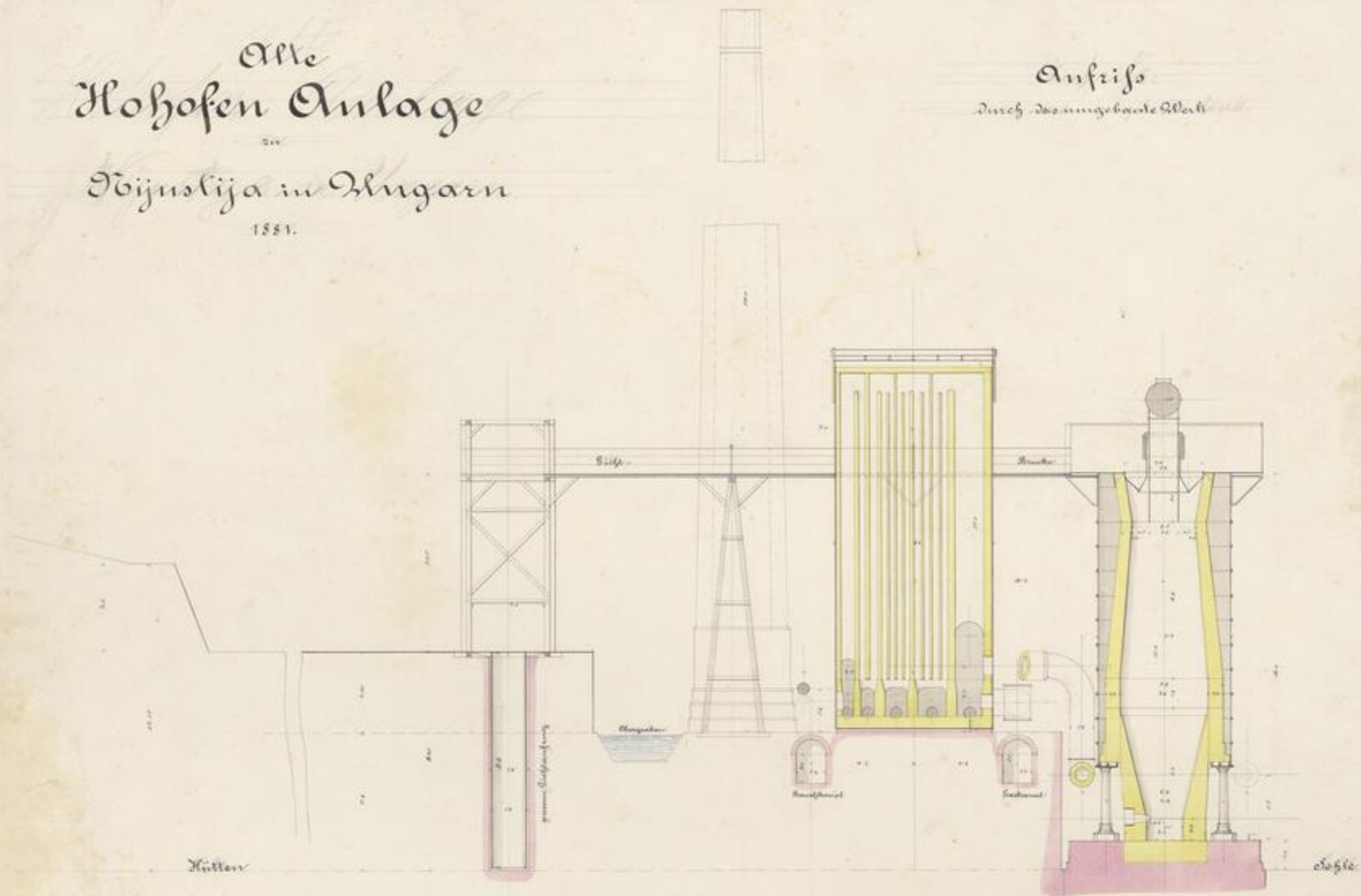
Alte Hohofen Anlage

Dijusliza in Ungarn

1881.

Aufsicht

Durch den umgebenden Stein



No. 3. 67.





XV 82511

2

-67-