

Odo Vocum.

Chori superioris i. CANTVS.

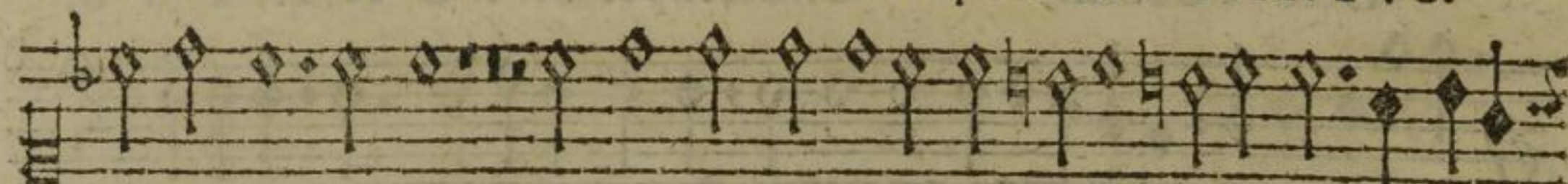

chen mir Hül. se kompt/ der Himmel vnd Erden gemachte hat/ Er wird deinen



Suß nicht glei. ten lassen/nicht glei. ten lassen/vnd der dich behütet/



schleffet nicht/ ij schlef. fet nicht/si. he ij



si. he/der Hü. ter Isra. el ij



ij ij schlef.

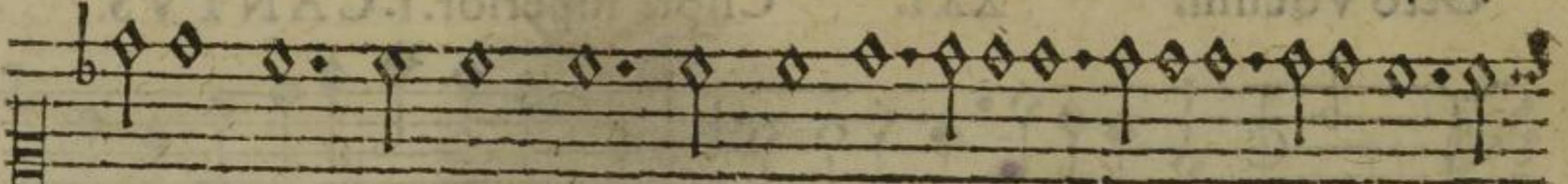

fet noch schlummert nicht/ ij ij ij



der Herz behüte dich ij

der