

GEGRÜNDET
1866

HERM. RIEMANN, CHEMNITZ-GABLENZ

CA. 950 ARBEITER
100 UNTERNEHMER



SPEZIALITÄT:
**Fahrrad- u. Automobil-Laternen
und Zubehörteile**

EINGETRAGENE SCHUTZMARKEN:
„GERMANIA-LATERNE“, „CONTINENTAL-LATERNE“
„KOH-J-NOOR“, „PHÄNOMEN“, „NORDLICHT“
„PFADFINDER“, „FATA MORGANA“

Behnstation für alle Güter:
CHEMNITZ-HAUPTBAHNHOF

Telegramm-Adresse: RIEMANN CHEMNITZ-GABLENZ.
Fernsprech-Anschlüsse 985 und 2185.
CODES USED A.B.C. 4TH AND 5TH EDITIONS.
CARLOWITZ-CODE.

REICHSBANK-GIRO-KONTO.
POSTSCHECK-KONTO LEIPZIG 999.
ÖSTERR. POSTSPARKASSA-KTO. 59048.
POST-GIRO-KONTO 1352/VIII ZÜRICH.

ZWEIGNIEDERLASSUNG BERLIN W9 LINKSTRASSE 29.

HÖCHSTE AUSZEICHNUNGEN:
BRISBANE 1897 SPEZIELLE GOLD-MEDAILLE
LEIPZIG 1897 SILBERNE MEDAILLE
MÜNCHEN 1899 SILBERNE MEDAILLE
FRANKFURT A.M. 1900 GROSSE GOLD-MEDAILLE
PARIS 1900 SILBERNE MEDAILLE
HAMBURG 1901 GOLDENE MEDAILLE
GRONINGEN 1903 GOLDENE MEDAILLE
MAILAND 1906 GOLDENE MEDAILLE
BRÜSSEL 1910 GRAND PRIX.
TURIN 1911 2 GRANDS PRIX.

CHEMNITZ-GABLENZ, DEN *8. September* 1915

*Herrn Carl Teich,
Bischofsverda 4 Stz.*

RECHNUNG

Fol. *30469* Ihre Kom.-Nr.

H. R.	Nummer	Anzahl	Beschreibung	Preis p. 10 Stück in Mark	Betrag		Debit	
					M.	Pf.	M.	Pf.
			<i>Sandte Ihnen auf Ihre wert. Ordre vom 6.9.15 für Ihre Rechnung und Gefahr per Post</i>					
	<i>402</i>	<i>2</i>	<i>Lampen</i>	<i>62.50</i>	<i>12</i>	<i>50</i>		
	<i>404</i>	<i>2</i>	<i>do</i>	<i>67.50</i>	<i>13</i>	<i>50</i>		
			<i>Kiste</i>			<i>50</i>		
								<i>26 50</i>

Bei Wechseln auf Nebenplätze ohne Verbindlichkeit. Retoursendungen ohne vorherige Vereinbarung werden nicht angenommen.

Zahlbar innerhalb 30 Tagen in
Baar mit 2% Skonto oder gegen
reine 3 Monats-Bank-Noten

*Empfangen
N. 5. Oktober
1915*

*Noch gewünschte 2 Lampen Nr. 402
sind ich später mit abgehau.*

Gr
Rev. *[Signature]*

Zahlungen dürfen nur direkt an mich geleistet werden!
Erfüllungsort für Lieferung und Zahlung Chemnitz-Gablenz.

HERM. RIEMANN, CHEMNITZ-GABLERS

Handwritten text at the top left, possibly a date or reference number.

Handwritten text below the top left, possibly a name or address.

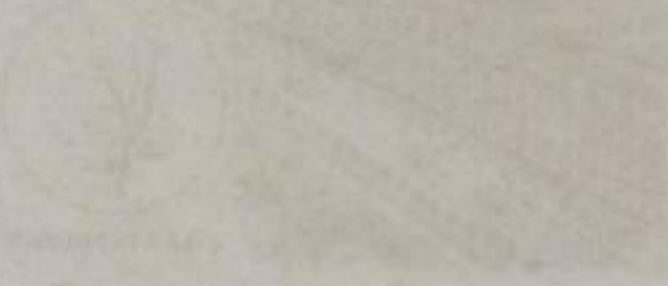

CHEMNITZ-GABLERS

Handwritten text in the middle section, possibly a date or signature.

RECHNUNG

Handwritten text on the right side, possibly a name or address.

Table with multiple columns and rows, containing handwritten entries. The table is mostly illegible due to fading and bleed-through.

957 086 1

D 5

Handwritten text at the bottom, possibly a note or signature.