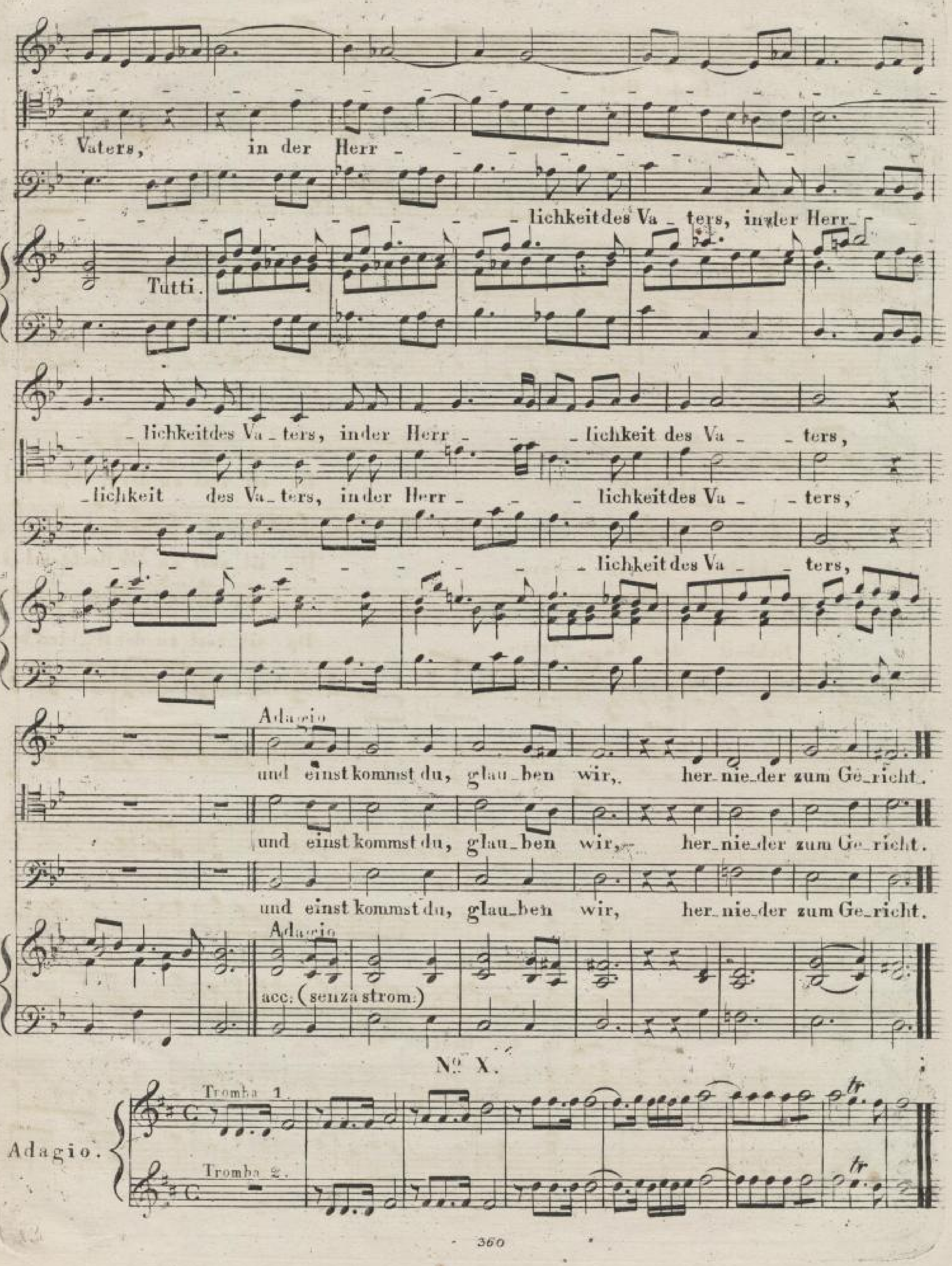
Vaters, in der Herr - lichkeit des Va - ters, in der Herr -
Tutti.
- lichkeit des Va - ters, in der Herr - - lichkeit des Va - - ters,
- lichkeit des Va - ters, in der Herr - - lichkeit des Va - - ters,
- lichkeit des Va - - ters,
Adagio
und einst kommst du, glau - ben wir, her - nie - der zum Ge - richt.
und einst kommst du, glau - ben wir, her - nie - der zum Ge - richt.
und einst kommst du, glau - ben wir, her - nie - der zum Ge - richt.
Adagio
acc: (senza strom:)
No. X.
Adagio.
Tromba 1.
Tromba 2.
tr