Dehnert & Co., Hohenstein-Ernstthal

Chem. Reinigung und Färberei

Fabrik in Werdau. **Dresdnerstrasse 10** Fabrik in Werdau.

Zum bevorstehenden Osterfest, sowie zur Frühjahrssaison halten wir uns zum Reinigen bezw. Färben von **Damen-, Herren- und Kindergarderoben,** als auch **Portièren, Teppichen, Fellen, Decken, Federn, Fächern etc.** bestens empfohlen.

Sachgemäße Behandlung. Mäßige Preise.

Laden nur Dresdnerstraße 10.

Das ganze Haus

bleibt froh und frisch
kommt Seelig's Korn-Kaffee
auf den Tisch.

Auch Laffa feinster Qualität

Institut für Zahnleidende Gersdorf

— Gegründet 1900 —

empfiehlt sich zum **Einsetzen künstlicher Zähne, Gebisse, Plomben etc.**

Richard Strass, Dentist.

E. Bachmann & Reiter

Fabrik landwirtschaftlicher u. gewerblicher Maschinen, Kesselschmiede und Dampfhammerbetrieb.

Fernsp. 205. **Leipzig-Reudnitz,** Lutherstr.

empfehlen ihre ausserordentlich soliden, sowie auf allen beschickten Ausstellungen prämiierten Fabrikate nach eigenen bewährten Konstruktionen.

Hauptspezialität: Glattstroh-Breitdreschmaschinen für Göpel- u. Motorenbetrieb

Alle Arten
Haushaltungs-Seifen
empf. billigst in **bester Qualität**
Vogels Seifenfabr. a. Bahnhof.

Streichfertige Fußboden-
Farben
in allen Nüancen empfiehlt
Oscar Fichtner,
Drogerie und Oelfarben-Fabrik.

ELEKTRO BIOGRAPH

Weinkellerstraße 24.
Erstklassigstes Lichtbildtheater.
Nur Sonnabend und Palmsonntag
Weltstadt-Programm.

Gaumont-Woche. Aktueller Wochenbericht.	**Fritzchen als Tugendwächter.** Humor.
Straussenfarm in Nizza hochinteressant.	**Auf der Hochzeitsreise** großartiges Lustspiel.

Die größte Sensation der Gegenwart!
Liebe wandelt eigene Bahnen
Höchstspannendes Drama in 3 Akten aus der vornehmen Welt.
Eine Sensation jagt die andere.
Alles bisher dagewesene übertreffend.
Es versäume niemand dieses höchst sehenswerte Programm. Bilder von unvergleichlicher Schönheit werden hier gezeigt.
Sonntag nachm. 2 Uhr **Kinder- u. Familien-Vorstellung.**
Hochachtungsvoll **Richard Laux.**
Dienstag: Neuheiten-Programm.

Kino-Salon

Aussergewöhnliches Weltstadt-Programm für **Sonnabend, Sonntag** u. **Montag**
Sonntag ab 2 Uhr:
Kinder- u. Familien-Vorstellung.
Sonnabend u. Sonntag: **Konzert.**

Immer nur das Neueste.

Aufsehenerregend! Aufsehenerregend!
Spannend von Anfang bis Ende.
Im Banne des Goldes
großes Sittengemälde in 3 Akten.
Wiederum ist es das Gold, das den Menschen zu allen möglichen Taten hinreißt. Jener schnöde Mammon, der schon manchen ins Verderben gestürzt, mit seinen Klauen hat er abermals ein Opfer gepackt.

Die gefährliche Waffe.
Gipfel des Humors.

Brüder
oder von Eifersucht geblendet.
Tiefergreifendes Drama.

Unangenehme Verwechselung
der tollste Schlager.

Diverse Einlagen.

Zu diesem herrlichen Programm laden ein geehrtes Publikum von Stadt und Land ganz ergebenst ein Fa. **Gebr. Braune.**

Emil Reichenbachs Zahn-Praixs

gegr. 1882 — **Dresdnerstr. 11, 1. Etage,**
fertigt unter Garantie für Brauchbarkeit
künstliche Zähne
einzelne, sowie mehrere Zähne, auch **ganze Gebisse, Umarbeitungen, Reparaturen, Plomben** etc., sowie **Zahnziehen,** auch für Krankenkassen. Sämtliche Orts-, Gemeinde-, Fabriks- und Hilfskassenmitglieder von hier und Umgeg. finden schonendste Behandlung zu mäßigen Preisen.

Brautleute sollten niemals versäumen

bei Bedarf von Wohnungseinrichtungen den ausgedehnten Möbellägern der

Möbelfabrik Theodor Jäger
Chemnitz, Reitbahnstr. 4—6

einen Besuch abzustatten, denn man kauft dort äußerst solide, geschmackvolle und hochmoderne Wohnungseinrichtungen für Mk. 263.—, 369.—, 679.—, 947.—, 1504.—, 1765.— und höher je nach Ansprüchen. Viele entzückende Neuheiten von Salons, Herren-, Speise-, Wohn-, Schlafzimmern und Küchen aller Stil- und Holzarten übersichtlich in eleganten Musterzimmern aufgestellt. Besichtigung des großen Etablissements jedermann, auch Nichtkäufern, gern gestattet.

Der reichhaltige Katalog Nr. 11 gratis u. franko.
Langjährige Garantie. Franko Lieferung.

Möbelfabrik Theodor Jäger
Chemnitz, nur **Reitbahnstr. 4—6.**
Fernsprecher 2238. — Gegründet vor 31 Jahren.

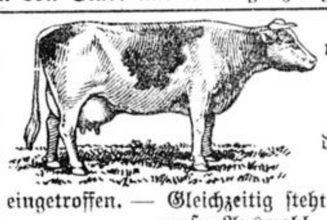

Bin wieder mit einer großen Auswahl **Oldenburger**
Milch- und Jungvieh,
darunter **12 Stück Körbullen**
von 3 Ztr. Gewicht aufwärts
eingetroffen. — Gleichzeitig steht bei mir eine große Auswahl

Luxus- und Arbeitspferde
unter günstigen Bedingungen und soliden Preisen zum Verkauf.
Hochachtungsvoll
Robert Thiele, Wüstenbrand, am Bahnhof.
Fernsprecher Nr. 127, Anschluß Hohenstein-Ernstthal

Großer Rasse- u. Milchvieh-Verkauf.

Stelle eine große Auswahl von besonders guten
Nutz- u. Rassekühen
hochtragend und mit Kälbern, **jung, schwer und milchreichste Qualität,** auch große Auswahl in **Körbullen** und **Jährlingen** zum Verkauf. Um vor dem Feste zu räumen staunend billige Preise.
Herm. Heide, Wüstenbrand, vis-à-vis **Bahnhof.**
Telefon 197, Amt Hohenstein-Ernstthal.
NB. Mache auf **billige Preise** besonders aufmerksam.

Druckſachen aller Art
für den Geschäftsverkehr liefert die **Tagebl.-Geschäftsstelle**

Haut-Bleichcreme

„Chloro"-Bleicht Gesicht und Hände in kurzer Zeit rein weiß. Vorzügl. erprobter unschädl. Mittel gegen unschöne Hautfarbe, Sommersprossen, Leberflecke, gelbe Flecke, Hautunreinigkeiten. Echt „Chlorocreme" Tube 1 ℳ. Wirksam unterstützt durch **Chlorosalbe** 60 ₰ vom Laboratorium „Aro", Dresden 3. Erhältlich in **Apotheken, Drogerien** und **Parfümerien.**

Drog. Osc. Fichtner, Dresdnerstr. **Drog. Emil Uhlig.**

Moderne Frisuren
leicht und bequem selbst herzustellen mittels meiner bewährten Hilfsmittel.
Vorderfrisuren von Mk. 5 50 an, **Unterlagen mit Deckhaar** von Mk. 3.— an, **einfache Unterlagen** von 45 Pfg. an, **Zopf-Chignons** von Mk. 4.— an,
Naturhaar-Zöpfe
in verschied. Preislagen zu äußerst billigen Preisen. **Bei Bestellung** nach auswärts genügt **Einsendung** einer kleinen Haarprobe. — **Haararbeiten** von ausgekämmtem Haar werden binnen 1—24 Stunden angefertigt.

J. M. Jeschwitz, Damen-Friseur, Hohenstein-Ernstthal, Dresdnerstr. 11
Spezialhaus für modernen Haar-Ersatz. — Damen-Frisieren. Parfümerie. Antiseptische Kopf-Wäsche. Kopf- und Gesichts-Massage. „Ondulation"-Natur-Wellen. „Manicure"-Nagelpflege.

Großer Milchvieh-Verkauf.
Stelle von **Sonntag** einen großen Transport **Ia.**
Nutz- u. Rassekühe
hochtragend und neumelkend, sowie eine **große Auswahl Jährlinge** zu allerbilligsten Preisen zum Verkauf.
Felix Werner, Tänzergut Siegmar. Telefon 172.

Das Familienblatt
des
Oelsnitz-Lugauer Kohlenreviers
ist der
Oelsnitzer ⚒ Anzeiger.

Grösste Leserzahl.
Grösste Verbreitung.

Urteil des Königlichen Landgerichts Chemnitz, 12. Dezember 1912:
„Der **„Anzeiger"** ist
das „richtige" Tageblatt für jede Annonce".

Prospekte — Plakate — Auskunft
für Oelsnitz i. Erzgeb. (17.000 Einwohner) Telefon 48.

Adr.: Anzeiger, Oelsnitz i. Erzgeb.

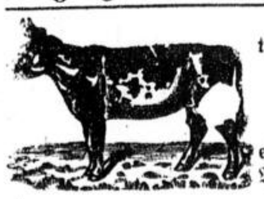

Bin wieder mit ostpreußischen, hochtragenden und frischmelkenden
Kühen
eingetroffen und stelle selbige billig zum Verkauf.
G. Scholz, Gersdorf.

Marius-Saatkartoffeln
pro Ztr. **3 M. 50 Pf.** gibt ab und erbittet rechtzeitige Bestellung
Rittergut Remse.

Morgen Montag **Schweinschlachten,** 11 Uhr Wellfleisch.
Emil Lässig, Herrmannstr. 10.

Morgen Montag **Schweinschlachten.**
11 Uhr Wellfleisch.
Friedrich Bohne, Dresdnerstraße 87.

Morgen Montag **Schweinschlachten,** 11 Uhr Wellfleisch, später frische Wurst. **Hermann Uhlig,** Pfarrhain.