



1291.

mie

1391.

~~B. 544a.~~

B. 545.

Buch Nr.

Dieses Buch ist zurückzugeben bis zum

Bestell-Nr. 0530 (204) LG 39/253/77 1.000 1113

DEUXIÈME SÉRIE

DÉCORATIONS

EXTÉRIEURES ET INTÉRIEURES

DES

NOUVELLES MAISONS DE PARIS ET DES ENVIRONS

PAR

M. CÉSAR DALY

ARCHITECTE DU GOUVERNEMENT

Directeur-Juré de la Revue générale de l'Architecture et des Travaux publics, auteur de l'Architecture privée au XIX^e siècle (sous Napoléon III), Nouvelles Maisons de Paris et des Environs, des Motifs historiques d'architecture et de sculpture d'ornements, et des Théâtres de la place du Châtelet; Membre étranger de l'Académie royale des Beaux-Arts de Stockholm, Membre honoraire et correspondant de l'Institut des Architectes britanniques et de la Société royale des Beaux-Arts d'Albion, Membre associé honoraire de l'Académie impériale de Saint-Petersbourg, Membre associé de l'Académie royale des Beaux-Arts de Belgique, Membre de l'Académie royale des Beaux-Arts des Pays-Bas, Membre honoraire de la Société pour la propagation de l'Architecture d'Amsterdam, Membre de la Commission des Savants du Muséum germanique, etc., etc.



PREMIER VOLUME : ARCHITECTURE URBAINE

1^{re} SECTION : FAÇADES DE BOUTIQUES, DE MAGASINS, DE RESTAURANTS, ETC. — 2^{me} SECTION : DÉTAILS DE FAÇADE DE MAISON : Entrées de Cour, Portes-cochères, Portes bâtardes et Portes d'allée, — Fenêtres d'étages, CÉILS-de-boeuf et Lucarnes, — Trumeaux, Bandeaux, Couronnements ou Corniches et Têtes de cheminée. — 3^{me} SECTION : DÉPENDANCES : Écuries, Remises et Selleries, — Fontaines de cours de service.

SECOND VOLUME : ARCHITECTURE SUBURBAINE

1^{re} SECTION : VILLAS en maçonnerie (vues perspectives) et CHALETS en bois, — DÉTAILS DÉCORATIFS en Bois sculpté et en Bois découpé, — Épis et Crêtes. — 2^{me} SECTION : DÉPENDANCES : Volières, — Poulaiiers, — Pigeonniers, — Jardinières et Serres de tous genres dépendantes et indépendantes de l'habitation. — 3^{me} SECTION : PLANS DE JARDINS, — BATIMENTS DÉPENDANTS DES JARDINS : Loges de jardinier et Maisons de gardes, — Kiosques et Pavillons de repos, — Exèdres, — Débarcadères nautiques, — etc., etc. — 4^{me} SECTION : CLÔTURES en Maçonnerie, en Fer et en Bois, — GRILLES d'entrée, d'entourage, etc., etc.

TROISIÈME VOLUME : DÉCORATIONS INTÉRIEURES

1^{re} SECTION : ÉTABLISSEMENTS DE COMMERCE : Décorations de Boutiques, de Magasins, de Restaurants, de Cafés, etc. — 2^{me} SECTION : PARTIES COMMUNES DES HABITATIONS : Décorations de Passages, de Vestibules, — de Cages d'escalier. — 3^{me} SECTION : DÉCORATIONS DES APPARTEMENTS : Antichambres, — Salles à manger, — Salons, — Cabinets de travail ou Bibliothèques, — Salles de billard, — Chambres à coucher, — Boudoirs, etc. — 4^{me} SECTION : DÉTAILS DIVERS : Cheminées, — Portes, Plafonds, etc.

3 VOLUMES GRAND IN-FOLIO

(MÊME FORMAT QUE LA PREMIÈRE SÉRIE)

Composés de gravures sur acier, de chromolithographies et d'un texte explicatif — six pages de texte représentant une planche gravée.

L'OUVRAGE SERA PUBLIÉ EN 60 LIVRAISONS. — CE CHIFFRE NE SERA PAS DÉPASSÉ

45 livraisons sont en vente

PRIX DE LA LIVRAISON : 4 FR.

LIVRAISONS 41 à 45

VINGT PLANCHES DONT DEUX DOUBLES ET DEUX CHROMOLITHOGRAPHIES

VOL. 1.		VOL. 2.		VOL. 3.	
Section 1.	Pl. 3, 8, 12, 13 et 14. ✓	Section 1.	Pl. 9. ✓	Section 2.	Pl. 4, 6-7, 8-9. ✓
Section 2.	Pl. 6, 12-13, 16 et 26. ✓	Section 3.	Pl. 10 et 17. ✓		
Section 3.	Pl. 4 et 5. ✓				

LIBRAIRIE GÉNÉRALE DE L'ARCHITECTURE ET DES TRAVAUX PUBLICS

DUCHER ET C^{IE}

LIBRAIRES-ÉDITEURS, RUE SORBONNE, 6

1874

1291

L'ARCHITECTURE PRIVEE AU XIX^{ME} SIECLE

(Deuxième Série)
PAR M. CHESAH DALY, ARCHIT.

PLANCHE I. — PL. 1.

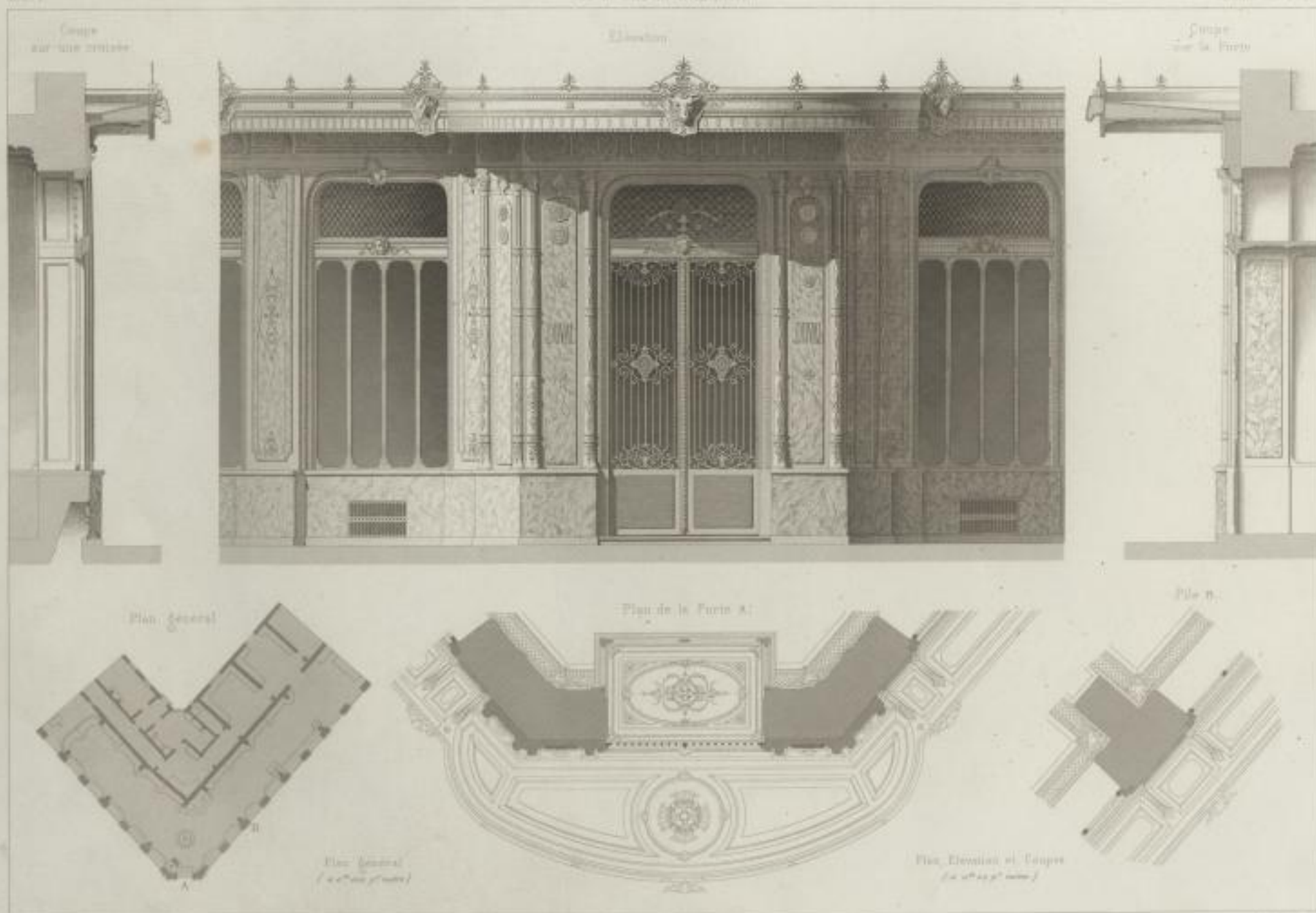

BOUTIQUE
Rue Tranchesi, à Paris.



Imp. L. LEBLANC, 11, rue de la Harpe, Paris.

L'ARCHITECTURE PRIVÉE AU XIX^{ME} SIÈCLE

(Dessins de l'architecte)
PAR M^S CÉSAR DALY, ARCHT.

SECTION I - PL. 4



BOUTIQUE

Vue de face, à Paris.
PAR M^S CÉSAR DALY, ARCHT.

Fig. 1000. - 1/20. - 1/20.

L'ARCHITECTURE PRIVEE AU XIX^{ME} SIECLE

(Deuxième Série)

PAR M. CÉSAR DALY, ARCHIT.

DEUXIÈME SÉRIE

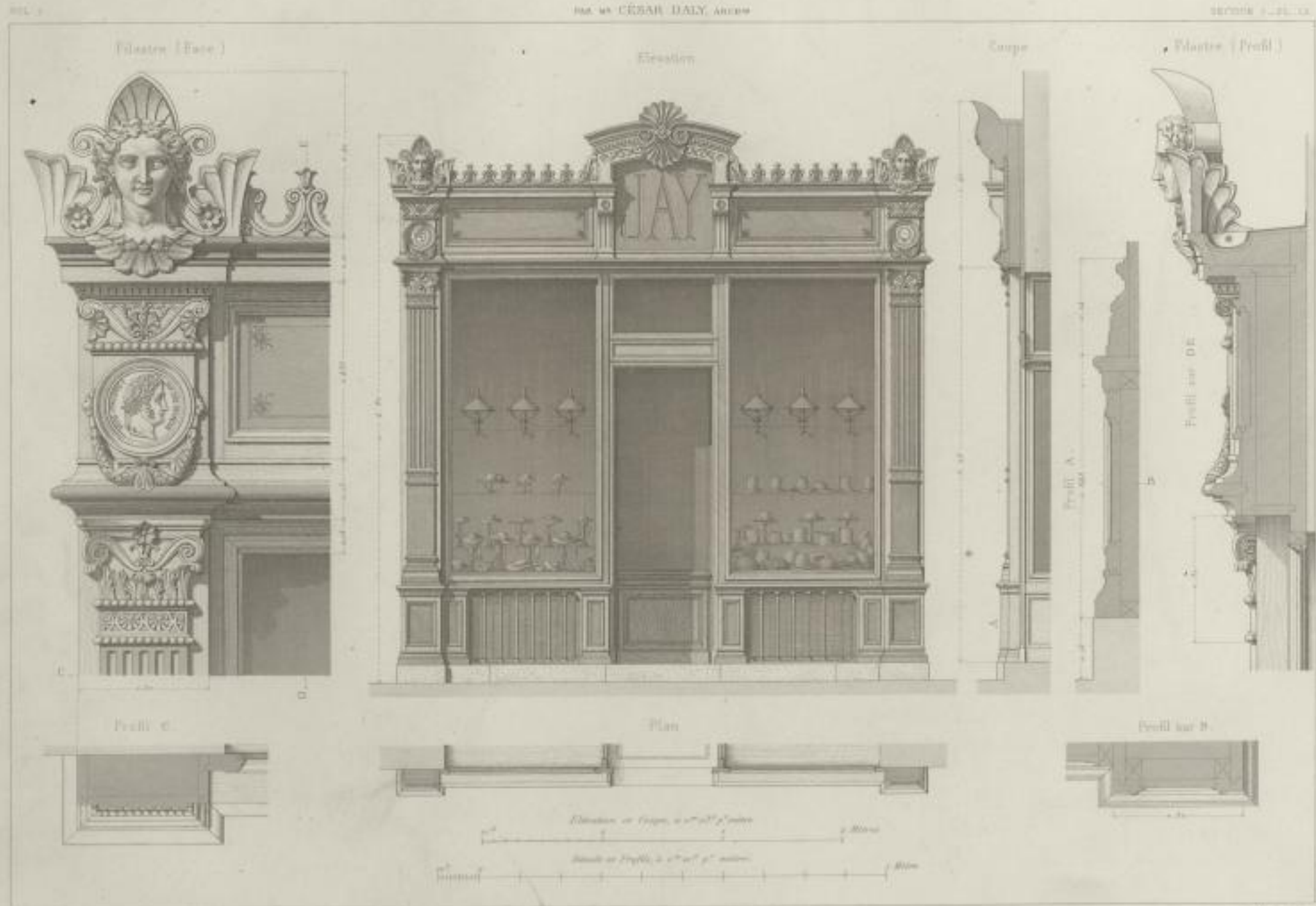

BOUTIQUE

Rue Vivienne N° 42, à Paris

par M. ALFRED LEROUX, ARCHIT.

Exp. St. Julien & Co. Éditeurs, 11, rue de la Harpe

L'ARCHITECTURE PRIVÉE AU XIX^{ME} SIÈCLE

[Deuxième Série]

PAR M. CÉSAR DAIN, ARCHIT.

PL. 1.

SECTION 1. PL. 18



Profil AB

Profil CD

Rue du Pont-Neuf, N° 12
PAR M. TARDIEUX, ARCHIT.

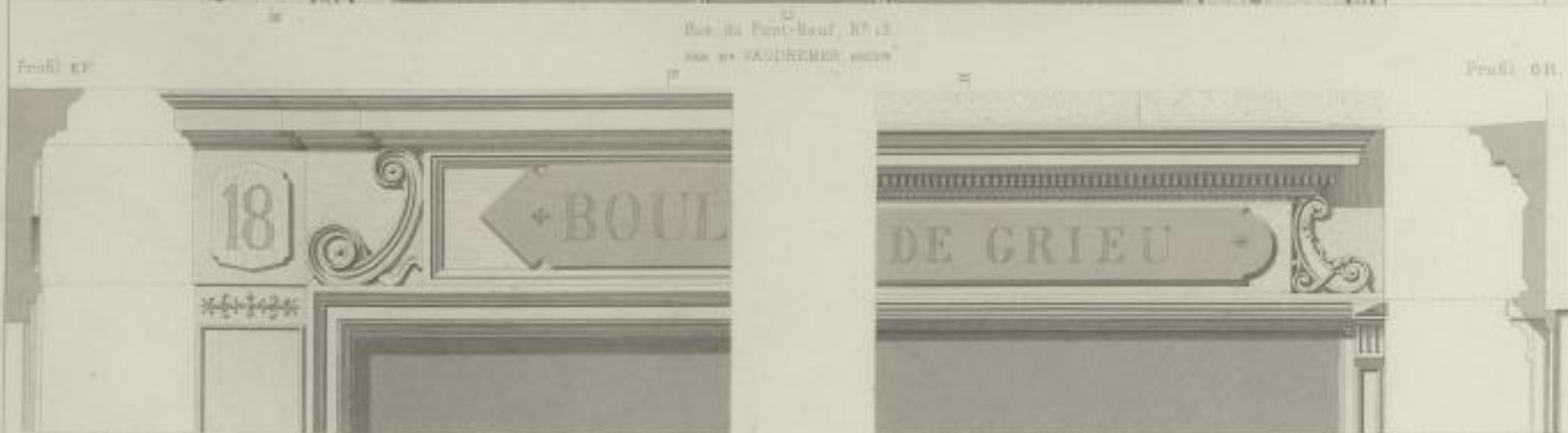

Profil EF

Profil GH

Rue St-Lazare, N° 18
PAR M. ...

Boulevard des Italiens, N° 5
PAR M. ...

Echelle de 1/200^e et 1/300^e

COURONNEMENTS DE BOUTIQUE
à Paris

Paris, chez M. ...

L'ARCHITECTURE PRIVÉE AU XIX^{ME} SIÈCLE

[Dessins de Sgrais]

PAR M^R CÉSAR DALY, ARCHIT.

DESSIN N^O 14



COURONNEMENTS DE BOUTIQUE
à Paris

App. de Sgrais & Dalé, Architectes à Paris

2

L'ARCHITECTURE PRIVÉE AU XIX^{ME} SIECLE

(Dessins de l'École)

PAR M^R CÉSAR DALY, ARCHIT.

PLANCHE N^O 11

FIG. 1

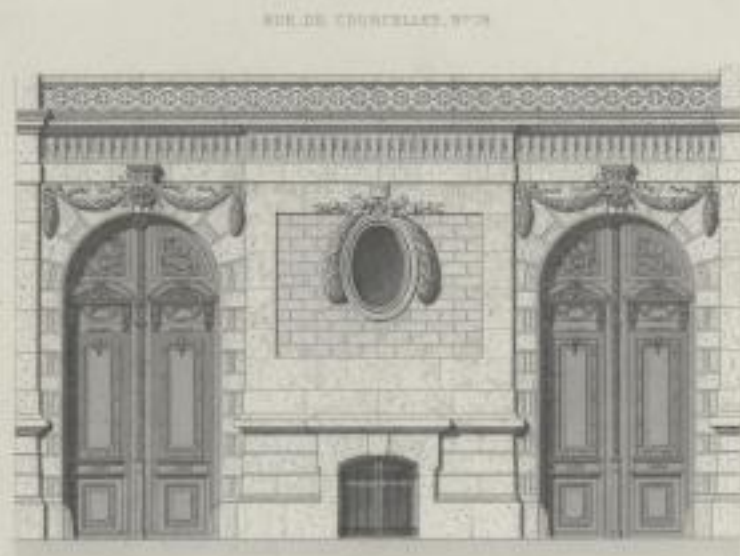

CLOTURES DE COUR
à Paris

App. Constructions et de L'École N^O 11

L'ARCHITECTURE PRIVÉE AU XIX^{ME} SIECLE

(Dessins de Dessin)
PAR M. VIGIER 1857

PLANCHE N. 111

NO. 10



NO. 11



NO. 12

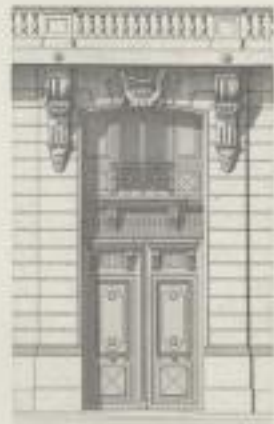

NO. 13



NO. 14



NO. 15



NO. 16



NO. 17



NO. 18



NO. 19



NO. 20



NO. 21



PORTES COCHÈRES

Paris

Architecte: M. Vigier

L'ARCHITECTURE PRIVEE AU XIX^{ME} SIECLE

(Deuxième Série)

PAR M^R CÉSAR DALY, ARCHT^E

VOL. I

SECTION 2 - PL. 19



PORTE

Boulevard St-Michel, N° 36, à Paris.

PAR M^R VIRAUT, ARCHT^E

Imp. A. Bellanger, à la suite de l'ouvrage de Paris.

L'ARCHITECTURE PRIVÉE AU XIX^{ME} SIÈCLE

(Deuxième Série)

PAR M^{RS} CÉSAR DALY, ARCHT^{ES}

VOL. I

SECTION 2. PL. 20.

RUE DE ROME, N^{OS} 11.



RUE DE SOLFERINO, N^{OS} 6.



BOUL^{LE} S^{AN}T-MICHEL, N^{OS} 75.



BOUL^{LE} HAUSMANN, N^{OS} 106.



RUE DES S^{AN}T-PÈRES, N^{OS} 71.



RUE DE BERNI, N^{OS} 50.



BOUL^{LE} HAUSMANN, N^{OS} 115.



RUE FORTIN, N^{OS} 12.



BOUL^{LE} HAUSMANN, N^{OS} 135.



Echelle de 1^{re} à 1^m mètre



PORTES BATARDES
à Paris.

Lamy sc.

Dep. Lamy, sc. et Lamy, sc. à Paris.

L'ARCHITECTURE PRIVÉE AU XIX^{ME} SIÈCLE

(Dixième Série)

PAR M^{RS} CESAR DALY, ARCHIT.

SECTION 2... PL. 6



Rez-de-Chaussée

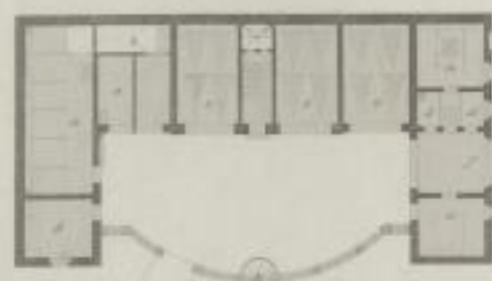

LEGENDE

- | | | | |
|-----|-------------------|-----|----------------|
| 1-1 | Ecuries | 4 | Pourbois |
| 2 | Bain | 1-1 | Oratoire |
| 3-3 | Remises | 7 | Loggia |
| 4-2 | Salle à manger | 4-4 | Ch. de Service |
| 5 | Salon | 1-2 | Chambre maître |
| 6 | Entree de service | | |

Plaque

(à l'entrée de l'édifice)



Situation

(à l'entrée de l'édifice)

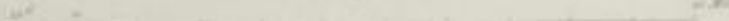

1^{er} Étage



ÉCURIES ET REMISES

Rue Boudreau, N^o 1, à Paris.

PAR M. M. RONALD DE FLEURY & DALY ARCHIT.

Beugnot sculp.

Dep. Architect. et d'Ingénieur à Paris.

L'ARCHITECTURE PRIVÉE AU XIX^{ME} SIÈCLE

(Deuxième Série)

PAR M^S CÉSAR DALY ARCHT^E

SECTION 3. PL. 3.

VOL. 1.

Face principale

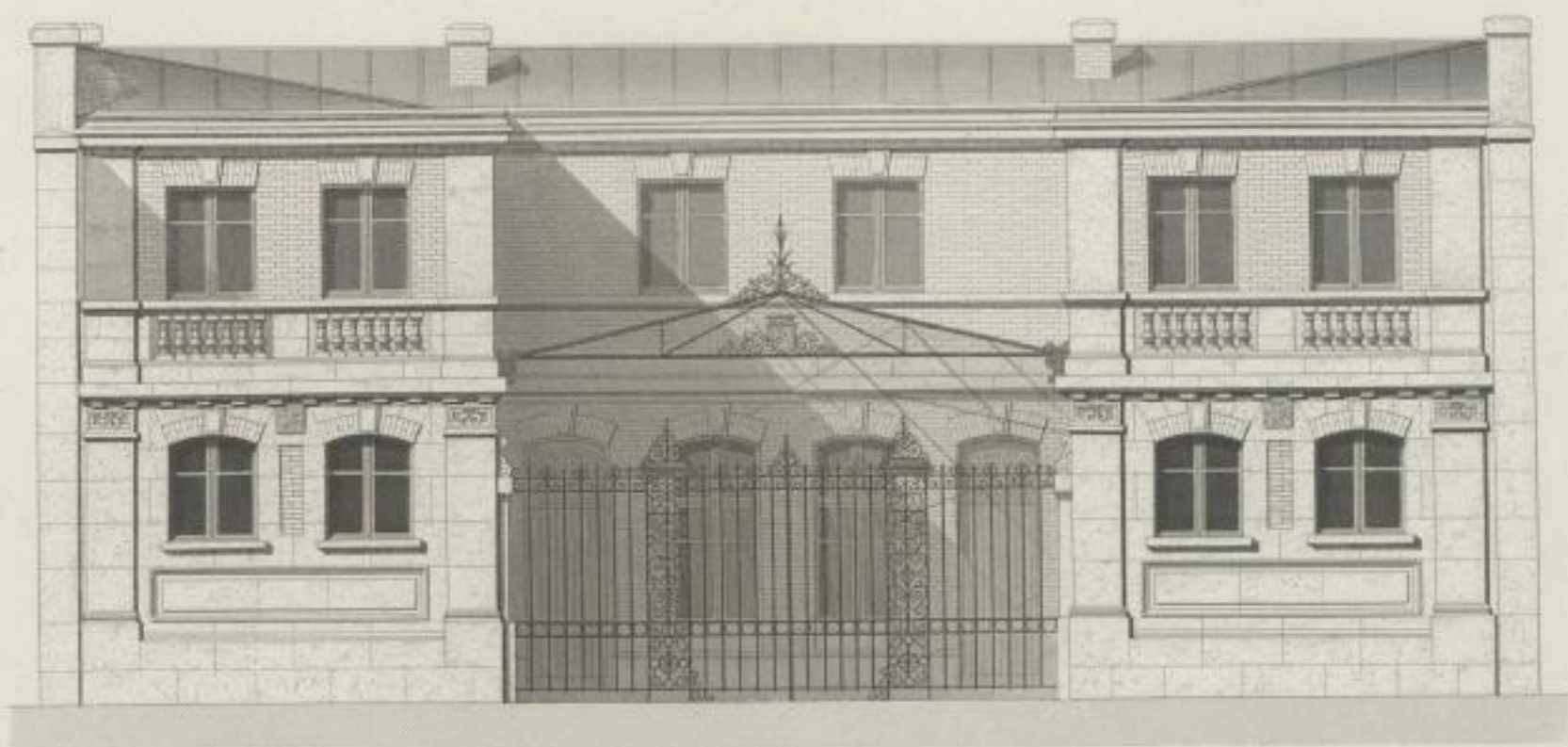

Coupe longitudinale



Rez-de-Chaussée

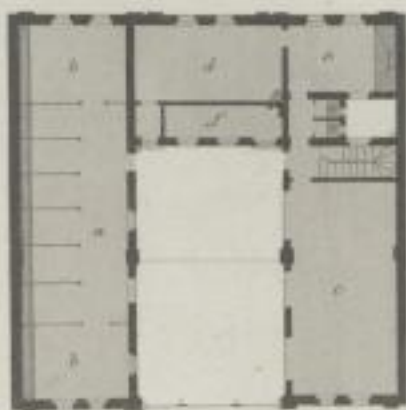

LÉGENDE

- a - Ecuries
- b. b - Boxes
- c - Remises
- d - Sellerie
- e - Cuisine
- f - Surveillant
- g - Fourrages
- h. h - Chambre de Domestique
- i - Cuisine
- k. k - Terrasse

1^{er} Étage



Plans, à 0^m003 p^r mètre

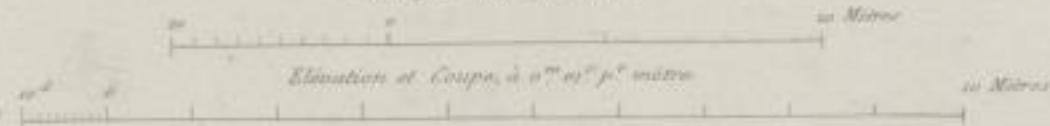

Elevations et Coupes, à 0^m010 p^r mètre

Mars 1855

ÉCURIES ET REMISES

Rue Laperouse, N^o 10, à Paris

PAR M^S ED. MORIN, ARCHT^E

Exp. A. Lefebvre, Coll. Comptes, et. Paris

L'ARCHITECTURE PRIVÉE AU XIX^{ME} SIÈCLE

(Deuxième Série)

PAR M^S CÉSAR DALY ARCHT^E

VOL. I

SECTION I. PL. 9.



à Neuilly (près Paris)



à Passy (Paris)

VILLAS

Paris et ses Environs.

Blouet sc.

Imp. A. Salmon, Villa Lavoisier, à Paris.

L'ARCHITECTURE PRIVÉE AU XIX^{ME} SIÈCLE

[Deuxième Série]

PAR M^{RS} CÉSAR DALY, ARCHT^{ES}

SECTION 3 - PL. 10

VOL. 2



Rez-de-Chaussée

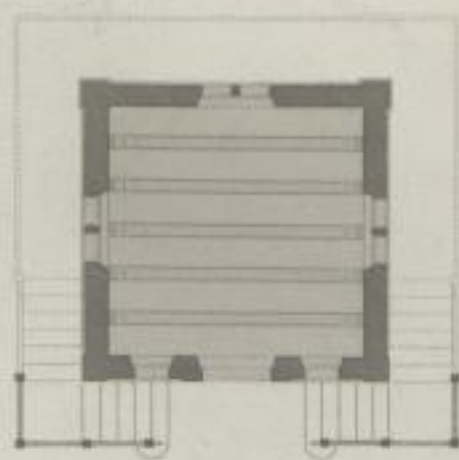

1^{er} Etage

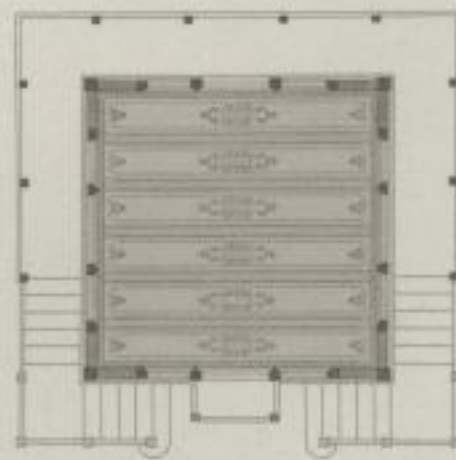

Echelle de 0^m à 10^m mètres



10 Mètres

CHÂLET

à St-Maur (près Paris)

PAR M^{RS} P. MANGUIN, ARCHT^{ES}

Gravé par M. L. L.

Imp. A. Lefebvre & Co. 11, rue de la Harpe, Paris

L'ARCHITECTURE PRIVEE AU XIX^{ME} SIECLE

[Dessins de Serris]

par M. CESAR DALY, architecte

SECTION 2. - 75 - 17

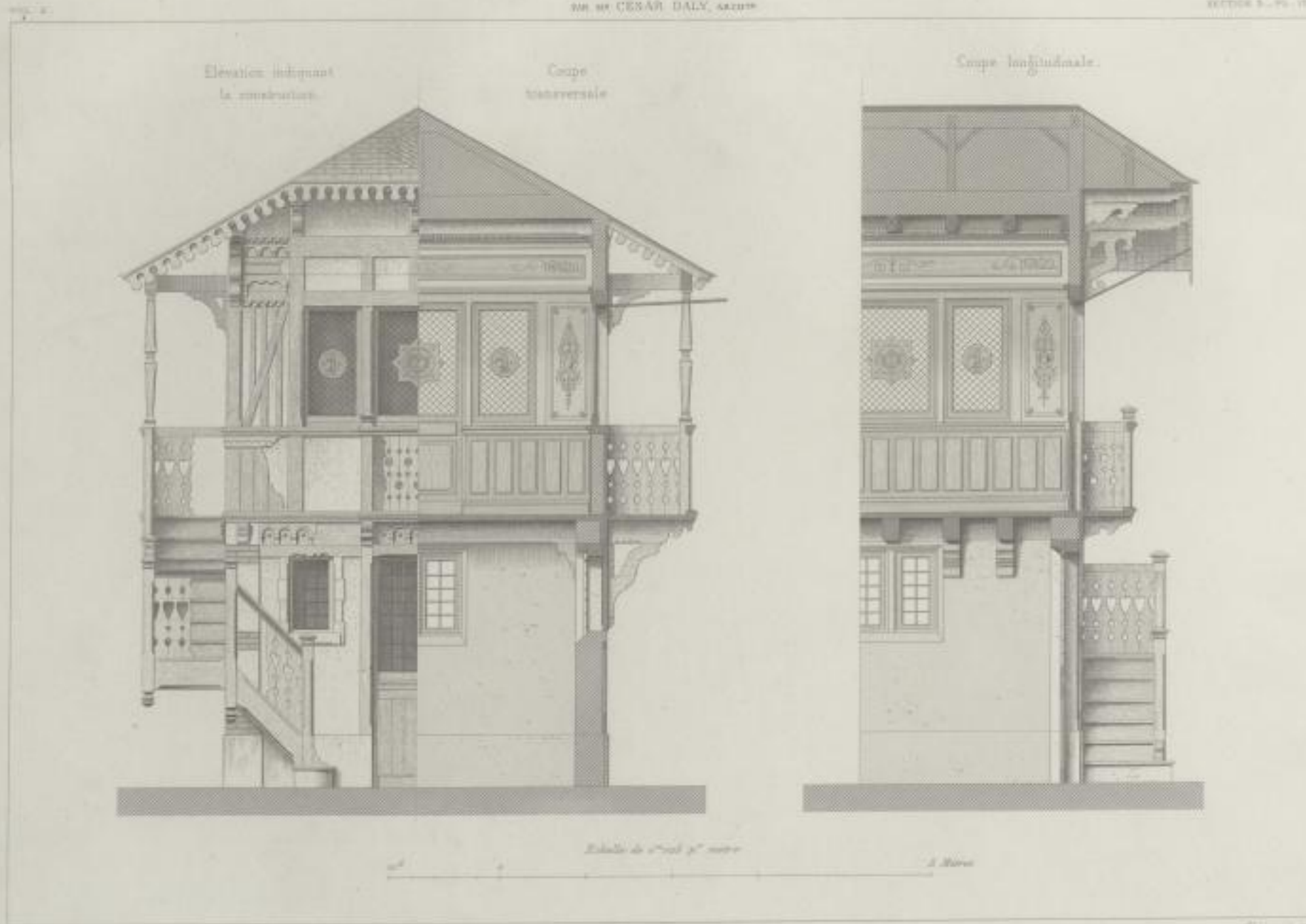

CHALET

à St. Maurice (près Paris)
par M. F. MARQUET, architecte

App. de Serris et St. Maurice, près Paris

L'ARCHITECTURE PRIVÉE AU XIX^{ME} SIÈCLE

(Deuxième Série)

PAR M^{RE} CÉSAR DALY, ARCHIT^{RE}

VOL. 3.

SECTION 4 — PL. 4.

BOULEVARD DES ITALIENS, N° 29.



RUE DE MARIGNAN.

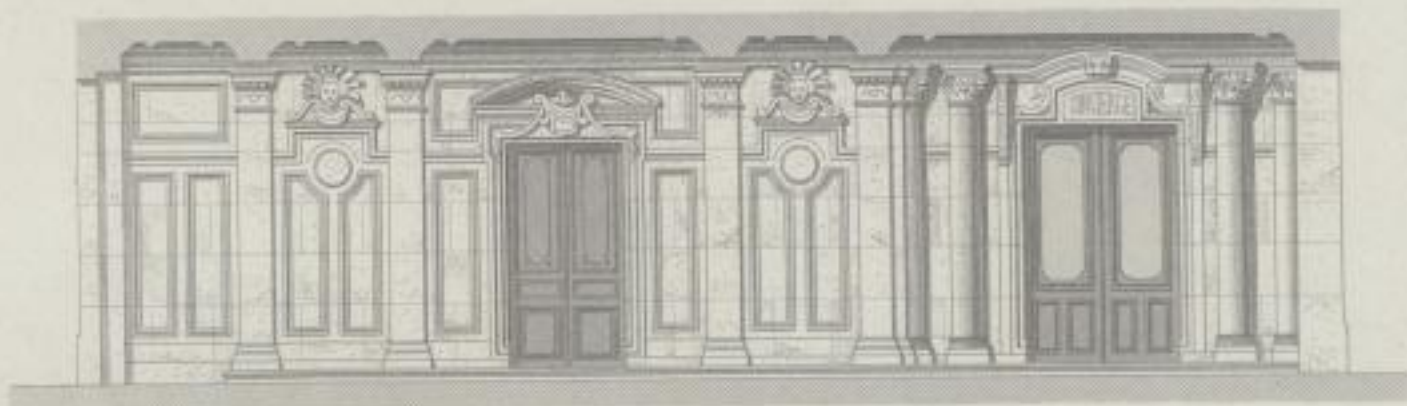

AVENUE DES CHAMPS-ÉLYSÉES.



RUE TAIBOUT, N° 91.



BOULEVARD DE STRASBOURG, N° 64.

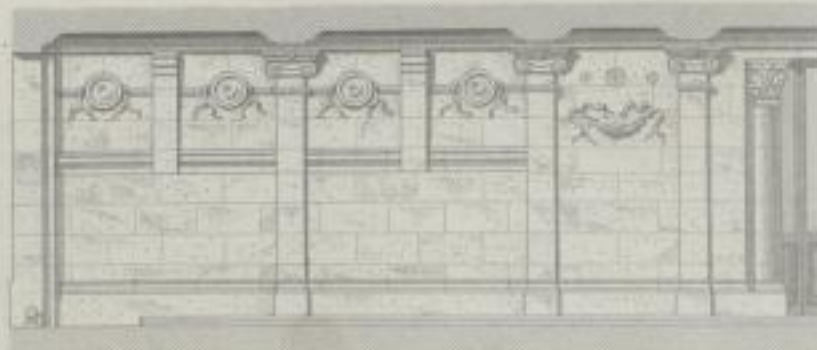

Echelle de 1^{re} et 2^e mètres



PARALLÈLE DE PASSAGES DE PORTES COCHÈRES
à Paris

Imp. Lemeray, 17, Rue de la Harpe, 1864.

L'ARCHITECTURE PRIVÉE AU XIX^{ME} SIECLE

(Deuxième Série)

PAR M^S CÉSAR DALY ARCHT^{RE}

TOME III

SECTION 2. PL. 4-7



VESTIBULE

Rue Guénégaud N° 23. à Paris.

PAR M^S BRUYERRE ARCHT^{RE}

Scale 1/20

Imp. Leconte 41^{re} Rue

L'ARCHITECTURE PRIVEE AU XIX^{ME} SIECLE

(DEUXIEME SERIE)

PAR M^{RS} CESAR DALY, ARCH^T

VOL. III

SECTION D. N. 4-3



VESTIBULE

Rue Guénégaud N° 23, à Paris.

PAR M^{RS} BRUYERRE, ARCH^T

Léon Lalau

Imp. Lemerle & Co.

L'ARCHITECTURE PRIVÉE AU XIX^{ME} SIÈCLE

[Deuxième Série]

PAR M. CÉSAR DALY, ARCHIT.

PLANCHE N. 10.



Elevation

BOUTIQUE

Boulevard des Capucines, à Paris.
N. 107. DE LA BOURGÈSE, ANCIEN

Exp. B. Lefebvre, à Paris.

20. 209

+

