

Leipziger Tageblatt und Anzeiger.

Amtsblatt des Königl. Bezirksgerichts und des Rathes der Stadt Leipzig.

N^o 266.

Sonnabend den 22. September.

1860.

Bekanntmachung.

- 1) Die diesjährige Leipziger Michaelismesse beginnt den
24. September
und endigt mit dem
13. October.
- 2) Während dieser drei Wochen können alle inländische, so wie die den Zollvereinsstaaten und den k. k. Oesterreichischen Staaten angehörenden Fabrikanten und Handwerker, ohne einige Beschränkung von Seiten der hiesigen Innungen, öffentlich hier feil halten und Firmen aushängen.
- 3) Gleiche Berechtigungen haben alle andere ausländische Fabrikanten und Handelsleute.
- 4) Außer vorgedachter dreiwöchentlicher Frist bleibt der Handel, so wie das Aushängen von Handelsfirmen, auch aller und jeder Art, die Stelle der Firmen vertretender Merkmale des Verkaufs, allen auswärtigen Verkäufern bei einer Geldstrafe bis zu 50 Thaler verboten.
- 5) Jedoch ist zur Auspackung und Einpackung der Waaren die Eröffnung der in den Häusern befindlichen Messlocalen in der Woche vor der Wöthterwoche und in der Woche nach der Zahlwoche gestattet.
- 6) Jede frühere Eröffnung, so wie spätere Schließung eines solchen Verkaufsblocals wird, außer der sofortigen Schließung desselben, jedesmal, selbst bei der ersten Zuwiderhandlung, mit einer Geldstrafe von 25 Thalern belegt.
- 7) Das Auspacken und Auslegen in den Buden und an den Ständen ist erst vom Donnerstag in der Woche vor der ersten Messwoche, also vom 19. April an gestattet und wird jede Zuwiderhandlung unnachsichtlich mit einer Geldstrafe bis zu 25 Thalern geahndet werden.
- 8) Allen ausländischen, den Zollvereinsstaaten und den k. k. Oesterreichischen Staaten nicht angehörigen Professionisten und Handwerkern ist nur während der eigentlichen Messwoche, also vom Einlauten bis zum Auslauten der Messe, mit ihren Artikeln feil zu halten gestattet.
- 9) Eben so bleibt das Hausiren jeder Art und das Feilhalten der den Zollvereinsstaaten und den k. k. Oesterreichischen Staaten nicht angehörigen jüdischen Kleinhändler auf die Messwoche beschränkt. Für letztere werden die jüdischen Feiertage, welche in die Messwoche fallen, durch Verlängerung der Verkaufszeit bis in die Zahlwoche ersetzt.
- 10) Was endlich den, auch auswärtigen Spediteurs, unter gewissen Bedingungen allhier nachgelassenen Betrieb von Messpeditionsgeschäften betrifft, so verweisen wir deshalb auf das von uns unter dem 20. October 1837 erlassene Regulativ, die Betreibung des Speditionshandels allhier betreffend.

Leipzig, den 20. September 1860.

Der Rath der Stadt Leipzig.
Berger.

Stadttheater.

Wie in den meisten süddeutschen Städten zur Zeit des Carnevals auch die hortigen Schaukünsten den Ernst der höheren Kunst auf kurze Zeit einmal in die Requisitenkammer verweisen und Poffen und Schwänke die geheiligten Hallen öffnen, so führt bei uns — die wir keinen eigentlichen Carneval, dafür aber berühmte Messen haben — während des großen Weltverkehrs im Theater fast ausschließlich Gott Comus die Herrschaft und zwar mit größtmöglicher Willkür und ausgelassenster Laune. Das diesmal dominirende Messstück ist jedoch nicht auf fremdem Boden gewachsen, vielmehr ein Leipziger Erzeugniß, welches das bunte Treiben der Messe, vorzugsweise bei den mannichfachen Belustigungen derselben, zum Gegenstande hat. Der Name des Autors der Poffe „Zur Leipziger Messe“ war auf dem Zettel nicht genannt. Das Ganze ist mit Geschick formulirt; es wird dem Publicum ein getreues Bild aus dem eigenthümlichen Messstreben und zahlreiche lebenswahre Figuren vorgeführt, die Couplets sind sehr pikant und oft Neues bietend, es fehlt nicht an guten und schlechten Witz; die lebendige Handlung wird übrigens auch durch eine gefällige, trotz ihrer volkschämlichen Färbung und ihrer zuweilen burlesken Effecte, stets in anständiger Haltung erscheinenden Musik von Emil Büchner illustriert. Rechnet man dazu die brillante neue Ausstattung, das sehr geschmackvolle scenische Arrangement und die durchaus entsprechende, in den größeren Rollen sehr gelungene Darstellung, so muß man gestehen, daß die mit großem Beifall aufgenommene Poffe ihren Zweck vollkommen erfüllt.

Von den neuen, von Herrn Krause gemalten Decorationen sind besonders die Säle des Hôtel de Pologne in ihrer gegenwärtigen Ausschmückung und die Schaubuden auf dem Kopplage als sehr hübsch ausgeführt zu nennen. Die Scenen in den be-

treffenden Abtheilungen der Poffe sind trefflich arrangirt und voller Leben. Der Messball im Hôtel de Pologne wird mit großem Pomp begangen. Es schmücken ihn glänzende Toiletten und ein anmuthiger, von Herrn Balletmeister Herbin arrangirter Tanz; selbst der freundliche und aufmerksame Herr, ohne den man sich das Hôtel de Pologne gar nicht denken kann, macht die Honneurs. —

Die Rollen der Poffe sind theilweise mit den ersten Mitgliedern des Schauspiels und der Oper besetzt, daher auch gut vertreten. In dem Vordergrund stehen bei einem solchen Stücke jedoch stets die Komiker. Unser Theater ist zur Zeit mit Kräften dieser Art reichlich und besonders gut versehen. Die dankbarste Rolle, den Louis Meier aus Berlin, hat Herr von Fielitz. Er giebt, und zwar ohne alle Uebertreibung, eine der Gestalten, wie man sie während der Messe zu Hunderten auf unseren Straßen, in den Cafés, Bierhäusern ic. sehen kann. Das Talent des Darstellers hat sich mit diesem trefflichen Genrebilde wieder auf das Glänzendste bethätigt, wir dürfen wohl die Durchführung der Rolle den besten Leistungen des Herrn von Fielitz beizählen. Als sehr gelungenes Gegenstück stand ebenbürtig der behäbige Leberecht Mook aus Finsterwalde des Herrn Dessoir neben jener Leistung. Gesunde Komik, scharfe und doch nicht zu weit gehende Nuancirung ist auch Herrn Dessoirs Spiel nachzurühmen, das eine große Wirkung nicht verfehlte. — Frau Bachmann, die vielseitige Darstellerin und Sängerin, die im höheren recitirenden und musikalischen Drama so Bedeutendes leistet und nicht wenige Glanzrollen in diesen Genres aufweisen kann, zugleich aber auch als sogenannte Baubville-Soubrette sich einen großen Ruf errungen hat, führte uns diesmal als Auguste ein Leipziger Dienstmädchen vom reinsten Wasser vor. Ihr Humor, das Pikante, Drastische und dabei doch Feine in ihrer Darstellung solcher Rollen sind ihr während ihrer langen Mitgliedschaft an unserer Bühne unge-

schmäkelt geblieben und haben noch denselben Reiz, wie damals, als wir diese Künstlerin zum ersten Male sahen. — Sehr brav und von wohlverdientem Erfolg begleitet war das, was Herr Bachmann als Hanneb gab; nur hätten wir gewünscht, der Darsteller hätte uns durch eine gewisse Nuance am Schlusse des zweiten Bildes keine Veranlassung gegeben, von dem Recht der Kritik Gebrauch zu machen, gelinde gesagt Unschönes zu rügen. — Mit besonderer Anerkennung ist schließlich noch der Frau Eicke und des Herrn Sitt zu gedenken, durch welche das Ehepaar Piepmann in seiner Eigenthümlichkeit zu bester Geltung kam. Die kleine Libby Kutsche, die Kinderrollen schon oft mit mehr als gewöhnlichem Geschick gegeben hat, vervollständigte als Fräulein das dem wirklichen Leben entnommene Familienbild, das zu Anfange der Poste dargestellt wird. F. Gleich.

erbauten, bekanntlich zur Wohnung Sr. Maj. bestimmten Uni-
versträßgebäude und nach dem Museum, sodann durch die
Königsstraße, Rosenstraße nach dem Hospitalthore, von hier aus
nach der Dresdner Straße, der Thalstraße, nach dem für die
Sternwarte bestimmten, jetzt von den Pulverhürmen eingenom-
menen Platze, von da durch das Johanniethal und die Zeitzer
Straße nach dem botanischen Garten. Während der ganzen
Fahrt geruhte Sr. Maj. sich durch den Herrn Kreisdirector
von Burgsdorff von den durch das Hagelwetter angerichteten
Schäden eingehenden Bericht erstatten zu lassen. Um 1/23 Uhr
fuhr Allerhöchstderselbe nach Eutritzsch, nahm daselbst im Kreise
des Officiercorps das Diner ein und kehrte um 1/26 Uhr mittelst
Extrazuges nach Dresden zurück.

Auszeichnung.

Der Herr Generalconsul zu Leipzig, Legationsrath Ritter
von Gruner, hat das Comthurkreuz II. Classe des sächsischen
Albrechtsordens, und Dr. Carl Vogel, Director der Bürger-
und Realschule, das Ritterkreuz des schwedischen Wasa-Ordens
erhalten.

Verschiedenes.

In Berliner Fabriken werden jetzt auf Bestellung Gummi-
schuhe für Schafe angefertigt, welche durch dieselben gegen die
Klauenseuche bei nassem Wetter geschützt werden sollen. Die für
jedes Schaf nöthigen vier Schuhe kommen zusammen auf 15 Gr.
zu stehen.

Vom 15. bis 21. September sind in Leipzig begraben worden:

Sonnabend den 15. September.

Ein Knabe, 3 Tage alt, Christian Julius John's, Bürgers und Schneidermeisters Sohn, in der großen Fleischergasse.
Ein unehel. todtgeb. Knabe in der Entbindungsschule.

Sonntag den 16. September.

Henriette Bertha Brandt, 51 Jahre 8 Wochen alt, Bürgers, Advocatens und Notars Witwe, in der Gerberstraße.
Gustav Laurentius Mondler, 39 Jahre alt, Bürger und Riemermeister, in der Johannisgasse.
Paul Anton Schönburg, 1 Jahr 6 Monate alt, Bürgers, Kramers und Kaufmanns Sohn, in der Petersstraße.
Paul Wilhelm Runge, 5 Monate 14 Tage alt, Bürgers und Schuhmachermeisters Sohn, in der großen Fleischergasse.
Henriette Wilhelmine Rudolph, 57 Jahre alt, Schlossermeisters in Oschag Witwe, im Jacobshospitale.
Carl Friedrich Trautmann, 48 Jahre alt, Hausmann, im Jacobshospitale.
Julius Alexander Grunert, 5 Jahre 6 Monate alt, Handarbeiters Sohn, in der Ulrichsgasse.

Montag den 17. September.

Friedrich Wilhelm Friedrich, 57 Jahre 6 Monate alt, Buchdrucker, in der Holzgasse.

Dienstag den 18. September.

Ewald Christian Victor Dietrich, 76 Jahre alt, Doctor der Medicin und pens. Oberfeldarzt, Incorporirter im
Johannishospitale, im Jacobshospitale.
Johann David Schreyer, 66 Jahre 9 Monate alt, Bürger und Privatmann, am Rosßplaz.
Ein todtgeb. Knabe, Gustav Adolph Carolin's, Bürgers, Meublespolirers und Zimmerfrotteurs Sohn, in der Wiesenstraße.
Johann August Götlich, 60 Jahre alt, Markthelfer, in der Erdmannstraße.
Hermann Rosenhain, 6 Jahre alt, Handarbeiters in Kopschbar Sohn, im Jacobshospitale.
Ein unehel. Mädchen, 8 Monate 6 Tage alt, in der Frankfurter Straße.

Mittwoch den 19. September.

Johanne Elisabeth Faberin, 2 Jahre alt, Bürgers und Schneidermeisters Tochter, in der Burgstraße.
Clara Fanny Fränzel, 17 Wochen alt, Fouriers des I. königl. sächs. Jägerbataillons Tochter, in der Blumengasse.
Carl Otto Friedrich, 1 Jahr alt, Kutschers Sohn, in der Zeitzer Straße.
Max Felix Rudolph Lehnert, 2 Jahre 11 Monate alt, Laternenvärterers Sohn, in der Reudnitzer Straße.
Friedrich August Kurth, 57 Jahre alt, Handarbeiter, Arrestat im Georgenhause.
Ein Kindesleichen in der Zeitzer Straße.

Donnerstag den 20. September.

Carl Hermann Diege, 23 Jahre 2 Monate alt, Bürger und Kramer, in der Zeitzer Straße.
Louise Helene Köberling, 6 Wochen alt, Bürgers und Hutmachermeisters Zwillingstochter, in der Frankfurter Straße.
Laser Lauffstein, 60 Jahre alt, Kaufmann, in der Wintergartenstraße.
Marie Caroline Christiane Ludwig, 41 Jahre 1 Monat 23 Tage alt, Mitglieds des Stadttheaters Ehefrau, in der
Gerberstraße.
Georg Gottlieb Carl Hoyer, 47 Jahre alt, Schuhmachergeselle, Arrestat im Georgenhause.

Freitag den 21. September.

Adelheid Thurau, 58 Jahre 2 Monate alt, Bürgers, Canzelists und Hausbesizers in Görlitz Witwe, in der
Colonnadenstraße.
Christian Gottlieb Herr, 83 Jahre 6 Monate alt, emerit. Mitglied des großen Concerts und Theater-Orchesters und vormal.
Thürmer zu St. Thomä, in der Querstraße.
Johanne Christiane Bönike, 52 Jahre 7 Monate alt, Bürgers und Besizers einer Badeanstalt Ehefrau, in der Ber-
liner Straße.

Ein Knabe, 11 Tage alt, Carl Heinrich Bachmann's, königl. sächs. Oberpost-Secretairs Sohn, in der Dresdner Straße.
Ein unbekannter männlicher Leichen, in der Zeitzer Straße.

4 aus der Stadt, 21 aus der Vorstadt, 1 aus der Entbindungsschule, 4 aus dem Jacobshospitale,
2 aus dem Georgenhause; zusammen 32.

Vom 15. bis 21. September sind geboren:

28 Knaben, 21 Mädchen; 49 Kinder, worunter 2 todtgeb. Knaben.

Am 16. Sonntage nach Trinitatis predigen

- zu St. Thomä: Früh 8 Uhr Herr M. Lohse, Vesper 2 Uhr Herr M. Valentiner, zu St. Nicolai: Früh 8 Uhr Herr M. Gräfe, Vesper 2 Uhr Herr M. Lampadius, Abends 5 Uhr Herr D. Ahlfeld, Katechisation mit den confirm. Knaben, in der Neuen Kirche: Früh 8 Uhr Herr M. Hänfel, Vesper 2 Uhr Herr M. Schneider, zu St. Petri: Früh 8 Uhr Herr M. Raumann, Vesper 2 Uhr Herr M. Schödel, zu St. Pauli: Früh 9 Uhr Herr M. Hennig, Nachm. 2 Uhr Herr M. Dölling, zu St. Johannis: Früh 8 Uhr Herr Pfarrvicar Ficker, zu St. Georgen: Früh 8 Uhr Herr M. Korn, Nachm. 1/2 Uhr Betstunde, zu St. Jacob: Früh 8 Uhr Herr M. Michaelis; Communion, 1/2 8 Uhr Beichte, in der reform. Kirche: Früh 7/8 Uhr Herr Pastor Blas, in der kathol. Kirche (Kirchweihfest): Früh 7 Uhr Frühmesse mit Altarrede, 9 Uhr Predigt (Herr Kapl. Jühr), feiert. Hochamt mit Te Deum, Nachm. 2 Uhr feiert. Vesper, deutsch. Gemeinde: Früh 1/2 11 Uhr Herr D. Beyer, in Connewitz: Früh 8 Uhr Herr M. Gurlitt.

Wöchner: Herr D. Wille und Herr D. Tempel.

In der Johannis Kirche um 10 Uhr Beichte und Abendmahl für die Gemeinde Thonbergstraßenhäuser gehalten von Herrn Pfarrvicar Ficker.

W o t e t t e.

Heute Nachmittag 1/2 2 Uhr in der Thomaskirche: Herr, der du mir das Leben ic., von Joseph Haydn. Aus der Tiefe ruf ich Gott zu dir ic., von L. Spohr.

Heute Nachmittag 1/2 2 Uhr Betstunde zu St. Thomä, 1/2 2 Uhr Betstunde zu St. Nicolai.

L i s t e d e r G e t r a u e n.

Vom 14. bis mit 20. September.

a) Thomaskirche:

- 1) A. D. G. Otto, Handlungscommis hier, mit Igfr. M. C. Pahl, Schuhmachers aus Hamburg Tochter. 2) H. E. Köhler, Cigarrenmacher und Einwohner hier, mit A. M. Eichorst, Bürgers und Böttchermeisters in Dberberg Tochter. 3) F. A. A. Gebhardt, Handarbeiter hier, mit E. F. Mohr, Handarbeiters hier Tochter. 4) H. E. Heidel, Bürger und Schuhmachermeister hier, mit Igfr. E. E. Voigt, Bürgers, Böttchermeisters und Schenk-wirths in Naumburg hinterl. Tochter.

b) Nicolai Kirche:

- 1) F. A. Frische, Bäckergefelle hier, mit Igfr. W. Wildenhayn, Bürgerin und Hausbesitzerin hier.

c) Reformirte Kirche:

- 1) Herr A. Berger, Cigarrenmacher und Einwohner in Neu-Reudniz, mit Igfr. B. A. A. Gerhold, Töpfers hier Tochter.

L i s t e d e r G e t a u f t e n.

Vom 14. bis mit 20. September.

a) Thomaskirche:

- 1) R. Köhlers, Briefträgers Sohn. 2) G. E. Lorenz, Markthelfers Sohn. 3) H. J. Kaufmanns, Cigarrenmachers Tochter. 4) Th. Beuchels, Markthelfers Sohn. 5) J. W. Jänichens, Fleischermeisters Tochter. 6) A. Peine's, herrschaftlichen Kutschers Tochter. 7) H. A. Raumanns, Bürgers und Meublespoliters Sohn. 8) G. H. Köhlers, Zimmermanns Sohn. 9) G. H. Cassmanns, Schneidmachers Tochter. 10) J. Haacks, Coloristens Tochter. 11) J. S. Timmlers, Aufwärters bei dem königl. sächs. Staats-Telegraphen-Bureau Tochter. 12) H. F. Küblers, Cigarrenarbeiters Sohn. 13) E. G. Hülse's, Bürgers und Kürschnermeisters Tochter. 14) F. A. Seegers, Schneiders Tochter. 15) J. E. Pfalz, Postpackgehilfens Tochter. 16) G. H. Pausch's, Bürgers, Maurermeisters und Hausbesitzers Sohn. 17) J. F. L. Seidemanns, Bürgers u. Schuhmachermeisters S.

b) Nicolai Kirche:

- 1) F. H. Meyers, Wollendruckergehilfens Sohn. 2) J. F. E. Büstners, Hausmanns Sohn. 3) E. E. Apfisch's, Bürgers und Kaufmanns Sohn. 4) J. B. B. Ziegenhorns, Bürgers u. Schneidermeisters S.

- 5) F. M. Gottschalks, Hausmanns Sohn. 6) E. H. Schreibers, Instrumentmachers Tochter. 7) F. E. Konnigers, Schneidbergesells Tochter. 8) F. E. Bruns, Kaufmanns Tochter. 9-15) Sieben unehel. Knaben. 16 u. 17) Zwei unehel. Mädchen.

c) Reformirte Kirche:

- 1) A. H. Meyer, Postmeisters an der Magdeburger Eisenbahn hier Sohn.

d) Katholische Kirche:

- 1) E. J. B. Spiegel, Oberkellners hier Sohn.

Eintrittskarten zu den bevorstehenden Feiertagen in die Synagoge der Brodper im Locale der Buchhändlerbörse sind zu haben bei

S. Fränkel sen., Schwabe's Hof.

L e i p z i g e r P r o d u c t e n p r e i s e vom 14. bis 20. September.

Table with 2 columns: Product Name and Price. Includes items like Weizen, Korn, Gerste, Hafer, Kartoffeln, Raps, Erbsen, Heu, Stroh, Butter, Buchenholz, Birkenholz, Eichenholz, Ellernholz, Kiefernholz, Kohlen, Kalk.

Tageskalender.

Stadttheater.

Die lustigen Weiber von Windsor.

Romisch-phantastische Oper mit Tanz in 3 Acten. Nach Shakespeares gleichnamigem Lustspiel von H. S. Rosenthal. Musik von Otto Nicolai.

P e r s o n e n:

Table listing characters and actors for 'Die lustigen Weiber von Windsor'. Includes Sir John Falstaff, Herr Kluth, Herr Reich, Fenton, Junker Spärlisch, Dr. Cajus, Frau Kluth, Frau Reich, Jungfer Anna Reich, Der Kellner im Gasthaus zum Hosenbände, Bürger, Zweiter, Dritter, Bierer, Bürger und Frauen von Windsor, Kinder, Masken von Eisen und andern Geistern, Rücken, Zwei Knechte des Herrn Kluth, Kellner.

Preis: Anfang halb 7 Uhr. — Ende gegen 9 Uhr.

Dampfwagen-Abfahrt und Ankunft in Leipzig.

- I. Auf der Berlin-Leipziger Eisenbahn. A. Nach Dessau: Abf. Mrgs. 5 U. (von Dessau aus aber, nach 11/12 St. Aufenthalt das., über Wittenberg bis Berlin), Mrgs. 8 U. 45 M. (mit 2 1/2 St. Aufenthalt in Bitterfeld) und Abds. 8 U. 45 M. (ohne alle Unterbrechung). Anf. Vorm. 11 U. 15 M. und Nachts. 11 U. 15 M. — B. Nach Berlin: Abf. Mrgs. 3 U. 50 M., Mrgs. 5 U. 15 M. (jedoch lediglich für Güter bis Berlin, für Personen dagegen nur bis Jüterbog), Mrgs. 8 U. 45 M. u. Abds. 5 U. 50 M. Anf. Vorm. 11 U. 15 M., Nachm. 4 U. 20 M. (mit Gütern von Berlin aus, mit Personen aber nur von Jüterbog aus), Abds. 5 U. 30 M. und Nachts 11 U. 15 M. — C. Aus Bitterfeld (ohne einige Beförderung von Weiterher). Anf. Mrgs. 6 U. 50 M. II. Auf der Leipzig-Dresdner Eisenbahn. A. Nach Berlin: Abf. Mrgs. 5 U. 45 M. und Nachm. 2 U. 30 M. Anf. Nachm. 1 U. — B. Nach Chemnitz: Abf. Mrgs. 5 U. 45 M., Mrgs. 8 U. 45 M., Nachm. 2 U. 30 M., Abds. 6 U. 30 M. und Nachts 10 U. (bis Riesa). Anf. Vorm. 10 U., Nachm. 1 U., Abds. 5 U. 45 M. u. Abds. 9 U. 45 M. — C. Nach Dresden: Abf. Mrgs. 5 U. 45 M., Mrgs. 8 U. 45 M., Mitt. 12 U., Nachm. 2 U. 30 M., Abds. 6 U. 30 M. und Nachts. 10 U. Anf. Mrgs. 6 U. 45 M., Vorm. 10 U., Mitt. 1 U., Nachm. 4 U., Nachm. 5 U. 45 M. u. Abds. 9 U. 45 M.

- III. Auf der Magdeburg-Leipziger Eisenbahn. A. Nach Bernburg: Abf. Morgens 7 U., Nachm. 12 U. 15 M. u. Abds. 6 U. Anf. Mrgs. 8 U. 35 M., Nachm. 2 U. u. Abds. 9 U. 30 M. — B. Nach Magdeburg: Abf. Mrgs. 7 U., Mrgs. 7 U. 30 M., Nachm. 12 U. 15 M., Abds. 6 U., Abds. 6 U. 30 M. (bis Eitzen) u. Nachts. 10 U. Anf. Mrgs. 7 U. 30 M. (von Eitzen), Mrgs. 8 U. 35 M., Mitt. 12 U., Nachm. 2 U., Abds. 8 U. 35 M. u. Abds. 9 U. 30 M.
- IV. Auf der Thüringischen Eisenbahn. A. Nach Zeitz u. Oera: Abf. Mrgs. 5 U., Nachm. 1 U. 40 M. und Abds. 7 U. 5 M. Anf. Mrgs. 8 U. 8 M., Nachm. 1 U. 21 M. u. Nachts. 10 U. 30 M. — B. Nach Coburg, Sonneberg u. Lichtenfels: Abf. Brm. 11 U. 5 M. und Nachm. 1 U. 40 M. (bis Reiningen). Anf. Nachm. 1 U. 21 M. u. Abds. 6 U. 2 M. — C. Nach Eisenach u. Gerstungen: Abf. Mrgs. 5 U., Mrgs. 8 U. 15 M., Brm. 11 U. 5 M., Nachm. 1 U. 40 M., Abds. 7 U. 5 M. (bis Erfurt und Nachts. 11 U. 8 M. Anf. Mrgs. 4 U. 10 M., Mrgs. 8 U. 8 M., (von Erfurt), Nachm. 1 U. 21 M., Nachm. 4 U. 2 M., Ab. 6 U. 2 M. und Nachts. 10 U. 30 M.
- V. Auf der Westlichen Staats-Eisenbahn. A. Nach Chemnitz: Abf. Mrgs. 5 U., Mrgs. 7 U. 30 M., Brm. 11 U. 45 M., Nachm. 3 U. 10 M. (jedoch nur bis Glauchau) u. Abds. 6 U. 25 M. Anf. Mrgs. 8 U. 10 M., Nachm. 12 U. 30 M., Nachm. 4 U. 15 M., Abds. 9 U. 15 M. und Abds. 9 U. 55 M. — B. Nach Schwarzenberg: Abf. Mrgs. 5 U., Mrgs. 7 U. 30 M., Brm. 11 U. 45 M. u. Abds. 6 U. 25 M. Anf. Mrgs. 8 U. 10 M., Nachm. 12 U. 30 M., Nachm. 4 U. 15 M., Abds. 9 U. 15 M. u. Abds. 9 U. 55 M. — C. Nach Hof: Abf. Mrgs. 5 U., Mrgs. 7 U. 30 M., Brm. 11 U. 45 M., Nachm. 3 U. 10 M., Abds. 6 U. 25 M. u. Abds. 6 U. 30 M. (jedoch nur bis Altenburg). Anf. Mrgs. 7 U. 40 M. (jedoch nur von Altenburg ab), Mrgs. 8 U. 10 M., Nachm. 12 U. 30 M., Nachm. 4 U. 15 M., Abds. 9 U. 15 M. und Abds. 9 U. 55 M.

Landes-Lotterie. Heute, Sonnabends, Nachmittags 3 Uhr, öffentliche Mischung der für die fünfte und letzte Classe des 58. Spieles bestimmten, in das gegen Osten aufgestellte zweite Glücksrad zu bringenden 25,000 Stück Gewinn-Billets (einschließlich der auf 150,000 Thlr. und 100,000 Thlr. lautenden höchsten beiden Gewinne, zusammen 2,653,140 Thlr. betragend), welche mit eben auch 25,000 Stück Nummer-Billets aus dem gegen Westen aufgestellten ersten Glücksrade (jetzt noch 61,000 Stück Nummer-Billets enthaltend), innerhalb der nächsten dritthalb Wochen bis zum 9. October 1860, an 13 einzelnen Vormittagen, jedes Mal von früh 7 Uhr ab, gleichfalls öffentlich gezogen werden sollen, so daß zuletzt noch 36,000 Stück Nummer-Billets als Nieten in dem ersten Glücksrade zurückbleiben. Johannis-gasse Nr. 48 (47), Treppe A, Etage I.

Öffentliche Bibliotheken.

- Stadtbibliothek 2—4 Uhr.
- Städtische Sparcasse.**
Einzahlungen: Montag, Mittwoch, Freitag; Expeditionszeit
Rückzahlungen: Dienstag, Donnerstag, Sonnabend. Vorm. 8—12 Uhr.
Kündigungen: Jeden Werktag, Vormittag und Nachmittag.
- Del Vecchio's Kunst-Ausstellung, Markt, Kaufhalle, 8—6 Uhr.
- C. A. Klemm's Musikalien-, Instrum.- u. Saitenhandl., Leihanstalt für Musik (Musikalien und Pianos) u. Musik-Salon, Neumarkt, hohe Lilie.
- Zauberts Leihbibliothek, (H. Kuppe) 30,500 Bände, ältere klassische Literatur u. stets das Neueste enth., Johannisgasse 44 part.
- Atelier vom Hof-Photographen C. Schaufuss: Hotel de Prusse.
- Ernst Gebhardt, Bad zur Centralhalle, empfiehlt Bannen-, Dampf- und Douche-Bäder, so wie Hausbäder zu jeder Tageszeit.
- Sophien-Bad, Reichels Garten, Dorotheenstr. Nr. 1. Dampfbäder für Damen täglich von 1—4 Uhr, für Herren täglich von früh 8—1/21 und Nachmittags von 4—8 Uhr. Bannen- u. Hausbäder zu jeder Tageszeit.

Bekanntmachung.

Erstatteter Anzeige zufolge ist einem zur Messe hier anwesenden Fremden im Laufe des gestrigen Nachmittags eine Brieftasche von hellgelbem Leder, in welcher sich eine Summe Papiergeld von circa 370 bis 380 Thlr., aus meistens Preussischen Cassenscheinen verschiedener Ap-points, darunter einem 100 Thalerscheine, bestehend, ferner eine von dem Königlich Preuss. Landrathsamte zu Calbe a/S. ausgefertigte, auf Herrn Kaufmann Ison Saalmann aus Calbe a/S. lautende Postkarte und zwei auf den ebengedachten Namen lautende Quittungen befunden haben, abhanden gekommen und möglicher Weise mittelst Taschendiebstahls entwendet worden. Wir bitten um schleunige Mittheilung, falls Jemand in Bezug auf obige Anzeige irgend eine Wahrnehmung gemacht haben sollte. Leipzig, am 21. September 1860.

Das Polizey-Amt der Stadt Leipzig.
Hermsdorf.

Jund, Act.

Bekanntmachung.

Von dem unterzeichneten Gerichte sollen
den 24. September 1860,
Vormittags von 9—12 Uhr und Nachmittags von 3—6 Uhr

in dem unter Nr. 25/26 an der Schützenstraße hier gelegenen Hause die zu der Handlung W. F. Eicke sel. Erben & Co. gehörig gewesenen Comptoir- und Geschäfts-Utensilien, namentlich auch zwei feuerfeste Schränke, drei Brückenwaagen, ein Handwagen und verschiedene Pulve gegen baare Zahlung öffentlich versteigert werden, und wird solches, ingleichen daß ein Verzeichniß der zu versteigernden Gegenstände an Gerichtsstelle aushängt, hierdurch bekannt gemacht.

Leipzig, den 11. September 1860.

Königl. Gerichtsamt im Bezirksgericht
Abtheilung III.
Dr. Steche.

Ublieh.

Mobilien-Auction.

Veränderungshalber werden in der ersten Etage des Lehmannschen Hauses am Königsplatz alhier Nr. 1

Montags den 24. Sept. d. J. u. folgende Tage.

Vormittags 9—12 Uhr und Nachmittags von 3—6 Uhr eine große Anzahl von Wirthschaftsgegenständen in Glas, Kupfer, Messing, Porzellan etc., ferner Spiegel, Uhren, Basen, Lampen, Jagdgeräthe etc., ingleichen eine bedeutende Anzahl Mobilien in Nocecco u. neuem Geschmack, als Schränke, Secretäre, Commoden, Tische u. s. w. notariell versteigert und sind gedruckte Verzeichnisse darüber von nächstem Freitage an auf meiner Expedition, Katharinenstraße 12, zu haben; auch können am gedachten Tage Nachmittags von 3 bis 5 Uhr die zu versteigernden Gegenstände in obenbezeichnetem Locale in Augenschein genommen werden.

Dr. Eduard Friederici sen,
Kön. Sächs. Notar.

Zu haben in allen Buchhandlungen (in Leipzig bei Rudolph Hartmann, Königsstraße 16):

Berliner

Polizei-Silhouetten.

Von
Dr. W. Eichhoff.
Preis 10 M.

Von dieser Broschüre sind in Berlin in den drei Tagen, wo sie erlaubt war, 2000 Exemplare verkauft worden.

Jugendschriften!

- zu billigen Preisen für Kinder jeden Alters.
- Jugend-Album. Herausgegeben von Dietlig, Gerstäcker etc. Mit vielen prachtvoll color. Stahlstichen. In engl. Einband. (Ladenpreis 3 M) 1 M 10 M
- Abenteuer, Jagdscenen, Völker- und Sittenschilderungen für die Jugend. Mit colorirten Bildern. 1859. In schöner Ausstattung. (Ladenpreis 1 M) 10 M
- Des Knaben Lust und Lehre. Unterhaltungen u. Belehrungen für Knaben von 10—16 Jahren. 1857. Mit vielen feinen color. Kupfern. (Ladenpreis 3 M) 1 M 10 M
- Theaterstücke für die Jugend. Mit colorirten Bildern. 2 Bde. (Ladenpreis 1 1/2 M) 15 M
- Hoffmann, Frz., Jagdbilder, Skizzen und Abenteuer aus allen Weltgegenden. Mit fein color. Bildern (1 1/2 M) 20 M
- Werkstätte der Handwerker u. Künstler, oder Schaulatz des bürgerlichen Gewerblleißes. Mit 48 Kupfertafeln. Eleg. gebunden. (Ladenpreis 1 1/2 M) 10 M
- Kindergärtlein. Lieder und Reime. Mit fein col. Bildern. 6 M
- Naturgeschichte für Kinder zur Unterhaltung und Belehrung, mit 262 fein color. Abbildungen. 1 M 10 M

Rossberg'sche Buchhandlung,
Universitätsstraße 22, Paulinum.

Bei Voigt & Zieger, Neumarkt Nr. 6, ist fortwährend zu haben:

Das große Hagelwetter

in Leipzig und dessen Umgegend am 27. August 1860. Mit der naturgetreuen Abbildung eines Hagelkorns. Ate verm. Aufl. 32 Seiten stark. Geh. 2 1/2 M.

Nachtrag zur ersten, zweiten und dritten Auflage. 12 Seiten mit obiger Abbildung 1 M.

Billige Bücher!!!

Steffens, Volks-Kalender für 1857. Mit 8 Stahlstichen und 6 Holzschnitten. 12 Bogen stark.

Für nur 2 1/2 %.

Lesefrüchte. Eine Sammlung belehrender und unterhaltender Aufsätze und Erzählungen für Jung und Alt. Mit 20 Bildern.

Für nur 3 %.

Ehrenberg, der Freiheitskampf in Texas. 4 Theile in 1 Band.

Für nur 2 1/2 %.

Allerliebste Allerlei aus den Jugendschriften von Johann Traugott. Mit 14 fein illuminierten Bildern von Ludwig Richter u.

Für nur 3 %.

Der kleine Declamator und poetischer Sprachschatz der deutschen Jugend. Eine Sammlung von Erzählungen, Märchen, Fabeln, Liedern u. s. w. 2 Hefte. (Statt 12 %)

für nur 2 1/2 %.

Neue Berliner Scherze. Humoristische Originalvorträge.

Für nur 1 1/2 %.

Die Blumensprache in Prosa und Versen. 286 Seiten stark.

Für nur 2 1/2 %.

Onkel Tom in England. Roman. 2 Theile in 1 Band. 376 Seiten stark. (Statt 1 1/2 %)

Für nur 3 %.

Atuppen. Charaden, Räthsel und Wortspiele zur leichten Darstellung in geselligen Kreisen durch kurze Scenen, Pantomimen und feststehende Bilder. Von 21, 140, 818.

Für nur 2 1/2 %.

Das Dominospiel mit seinen Schlusspielen. Für nur 1 %.

Von Delhi nach Ahanpur. Greuelscenen aus dem indischen Aufstande.

Für nur 2 %.

8 Vorlegeblätter zum Zeichnen, Bauwerke.

Für nur 1 %.

Zu haben bei
Franz Ohme, Universitätsstr. 7.

Anzeige.

Mein Pianoforte-Geschäft ist jetzt
Weststrasse Nr. 18
und empfehle ich mein Fabrikat hierdurch bestens.
Pianoforte-Fabrikant **F. Chemnitz.**

Localveränderung.

Das Lager in
Liben, Bändern, Kordeln u. Schnürriemen

von

C. Arns aus Elberfeld

befindet sich nicht mehr Reichsstr. Nr. 54, sondern
Markt, 3. Budeureihe.

Nähmaschinen

solider Bauart unter Garantie empfiehlt
Gustav Sloneck, Mechaniker, Antonstraße 19.

Neu erfundenes Mittel
zur Wiedererzeugung des Haarwuchses.

Aphalaktron.

In der Natur ist kein Ding unmöglich. Von diesem Grundsatz ausgehend, gelang mir nach jahrelangem Forschen die Zusammensetzung einer Essenz, welche alle die zur Haarbildung nöthigen Elemente zweckmäßig in sich vereinigt, deren Gebrauch in kurzer Zeit eine Fülle junger und kräftiger Haare hervorruft und etwaiges Ausfallen sofort verhindert.

Preis pr. Flacon 1 Thlr. 15 Ngr.

J. C. Lutgert.
Chemiker in Amsterdam.

Alleiniges Haupt-Depôt bei

Theodor Pfitzmann,
Markt, Bühnen Nr. 35.

Berners

königl. sächs. patentirte

Schärf-Apparate,

das vorzüglichste Mittel, welches den Messern schnell die feinste Schärfe gibt. Alleiniges Depot für Leipzig

Reichsstr. Nr. 14

bei **Joh. Aug. Heber & Romanus.**

Musterlager

Nürnbergischer Manufactur-Waaren

von

Carl Brüll

aus

Fürth

Peterstr. im Gasthof zur Stadt Wien,
Zimmer Nr. 19.

Toys

Fancy Goods

Alte

Taschen-Uhrenwerke

in größter Auswahl und zu den billigsten Preisen bei

J. M. Bon, Reichsstr. 3.

Die Nähmaschinen-Fabrik

von **Oscar Burmann,**

Moritzstraße Nr. 2,

empfehlen ihre solid und dauerhaft gearbeiteten Maschinen einem geehrten Publicum bestens.

Lotterie-Anzeige.

Montag den 24. ds. Mts. beginnt die Ziehung 5. Classe 58. K. S. Landes-Lotterie,
Hauptgewinne 150,000 Thlr. u. 100,000 Thlr.
Mit Kaufloosen in Ganzen, Halben, Vierteln und Achteln empfiehlt sich bestens
Leipzig.

Carl Riebel,

Grimma'sche Straße Nr. 14.

Nächsten Montag beginnt die Ziehung 5. Classe 58. K. S. Landes-Lotterie.

Hauptgewinne

150,000 und 100,000 Thaler.

Kaufloose hierzu in 1/1, 1/2, 1/4 und 1/8 empfiehlt

Reinhold Walther,

Grimma'sche Straße Nr. 20,

Café français vis à vis.

N. S. In der 3. Classe erhielt meine Collecte den 1. Hauptgewinn von 15,000 \mathfrak{M} auf Nr. 31,142,
: 3. : : 4,000 : : 44,515,
vgl. in 4. : : : 3. : : 5,000 : : 28,196.

D. O.

Montag den 24. d. M. beginnt die Ziehung 5. Classe K. S. Landes-Lotterie. Jeder Interessent wird hierdurch aufgefordert, sein Loos noch vor Anfang der Ziehung einzulösen, um Unannehmlichkeiten zu verhüten.

Etablissements-Anzeige.

Hierdurch die ergebene Anzeige, daß wir am heutigen Tage unter der Firma:

Böttcher & Seltmann
ein **Manufactur- und Modewaaren-Geschäft,**
verbunden mit einem Lager von
fertiger Wäsche,

Petersstraße Nr. 43 eröffnet haben.

Mit hinreichenden Mitteln und gründlicher Geschäftskennntniß ausgestattet werden wir jederzeit bemüht sein, allen Anforderungen zu entsprechen und das unserm Unternehmen zu schenkende Vertrauen durch strengste Solidität bewahren.
Leipzig, den 22. September 1860. Hochachtungsvoll

Böttcher & Seltmann.



Fabrik
von Pendules, Cartels, Regulateurs,
Goldrahmen-, Nipp- und Nachtuhren.

F. F. Hering.

Fournituren und Werkzeuge,
Taschenuhren,
Wiener Tischuhren,
Reiseuhren,
Weckeruhren.



Reichsstrasse 14.

Thurmuhren,
Schwarzw. Wanduhren,
Musiken,
Glasstülpfen,
alte Taschenuhrwerke.



Eine grosse Auswahl
Pariser Porzellan-Moderateur-Lampen
neuester Façons empfehlen zu billigsten Preisen
!en gros! unter Garantie!
Antonio Sala & Comp.,
Grimma'sche Strasse 37, 1. Etage.

Pendules, Regulateurs, Montres,
Talmi-or-Ketten,
Plaqué-Bijouterie,
Gold-Gürtel,
Gürtel-Agraffen,
Gürtel und Garnitur-Schnallen,
Pariser Kurzwaaren
bei **Edmund Potonié, Hôtel de Russie 41.**
In Berlin Französische Strasse 33a.

Potonié & Co. à Paris, Articles de Paris.	Jmer & Phillipin à Neuveville, Uhren-Fabrikanten.	Hnre. Tihy à Paris, Fabrikant von Armband-Platten.
Représenté par Edmond Potonié, Hôtel de Russie 41. In Berlin Französische Strasse 33a.		

Das Leinen-Lager von
Frank & Mautner aus Belfast, Irland,
befindet sich
Brühl Nr. 27, im Wallfisch 1. Etage.

Die **Stahl- und Eisenwaaren- und Waffenfabrik**
von **Georg Gressmann** in **Zella** bei Gotha
hält Musterlager
Neumarkt Nr. 42, II. Etage, Eingang im Hofe rechts.

C
aus
von Mus
Accordi
Uni
S
Fabri
H
aus
fro
Hôte
Fabri
L
B
Br
K
S
Pe
Si
Pete
Eine
in Re
bern G

C. G. Herold

aus **Klingenthal i. Sachsen,**

Musterlager

von Musik-Instrumenten, Saiten, Mundharmonikas,
Accordions, Concertinas, Holzklängen, Chatouillen
Universitätsstrasse 23, 2. Etage.

Stautz & Comp.

aus Offenbach a.M.,

Fabrikanten in Portefeuilles und Bracelets,

Hôtel de Bavière,

Zimmer Nr. 31.

C. A. Grützner

aus Paris, 64 rue de Saintonge,

Musterlager

französischer Kurzwaaren.

Hôtel de Bavière, Zimmer Nr. 33.

Boeddinghaus & Urban

aus Solingen,

Fabrikanten in Stahlwaaren, Crinolinreifen
und Neusilber-Feuerzeugen,

Hôtel de Bavière,

Zimmer Nr. 16, 2. Etage.

Löwenthal & Esslinger,

Bijouterie-Fabrikanten

aus Esslingen,

Brühl 18, Ecke der Reichsstr.,

Sintergebäude zweite Etage.

Kiessler & Comp.

aus Solingen.

Musterlager

Solinger Stahl-Waaren

Petersstr. 41, Hohmanns Hof
im Vorderhause 2. Etage.

F. G. Geyer,

Siderolithwaaren - Fabrikant

aus Pirna a. d. Elbe,

Petersstrasse Nr. 31, zweite Etage.

Eine Partie Feilen aus der Feilenfabrik W. Stosberg
in Remscheid werden in großen Partien billig verkauft, für
den Güte garantiert wird,

Theatergasse Nr. 5 Parterrezimmer.

Seidene und halbseidene Meubles-
und Wagenstoffe,

als Cotelines, Damaste, Bracatelles, so wie alle
Arten Kleiderzeuge,

eigener Fabrik,

empfehlen in reichhaltiger Auswahl

Behr & Schubert

aus Frankenberg,

Reichsstrasse, Kochs Hof Nr. 47, 2. Etage.

G. G. Fendler & Co.

aus Nürnberg.

Großes Muster-Lager

von Kurzwaaren, Spiegel und Spiel-Waaren.

Petersstrasse Nr. 41,

2. Etage.

H. Chr. Klett & Söhne

aus Zelle bei Suhl.

Kaufhalle, Eingang vom Markt, Gewölbe 5.

Musterlager

von einfachen Flinten, Doppelstinten, Büchslinten, Büchsen,
Teschinks, Pistolen, Revolvers, Terzerolen, Gewehrtheilen und
Jagdgeräthen zu billigen Preisen.

Gerke & Ottenbruch

aus Barmen,

Gummi-Waaren-Fabrikanten,

Markt Nr. 14 im Hofe.



S. Meyer,

Uhrenfabrikant

aus

Chaux de fonds,

hält ein reichhaltiges Lager in gold-

benen und silbernen Anere- und Cylinderuhren

Brühl Nr. 21.



Reinhold Kröber & Co.

aus Altenburg,

Neumarkt, vis à vis dem Gewandgäßchen,

Bude No. 21,

empfehlen ihr reichhaltiges Lager von

Tuch-Waaren

zur gefälligen Beachtung.

Goldwaaren-Lager.

F. C. Goebel,

Pforzheim und Magdeburg,

Reichstraße Nr. 12.

J. C. E. Rummel

aus Merseburg, jetzt in Dresden,

empfehlen auch diese Messe eigne Fabrikate von Talgkern-, Palm-
kern-, Harz- und Cocosnuß-Seifen, auch hellbrennende Talg-
lichter zu soliden Preisen.

Augustusplatz, schrägüber dem Königl. Postgebäude.

Avis.

Unterzeichneter beehrt sich hierdurch mitzutheilen, daß er zum ersten Male die Messe mit einem Lager der verschiedensten **Kunsterzeugnisse in Marmor** besucht.

Diese Gegenstände von ausgezeichneter Arbeit empfiehlt zur Verschönerung von **Gebäuden, Treppen,** so wie besonders zur Ausstattung von **Zimmern, als:**
Tische, Basen etc.

zu außergewöhnlich billigen Preisen

Joseph Bartolini aus Florenz.

Niederlage: **Ritterstraße Nr. 19 im Gewölbe.**

Mr. 1. Gaisstraße Nr. 1.

Musterlager
der Porzellanfabrik und Malerei
von
Joh. Chr. Eberlein
aus Poessneck.
I. Etage.

Musterlager
der Glas- und Schmelzfarben-Fabrik
von
Elias Greiner Veters Sohn
aus Lauscha bei Coburg.
I. Etage.

Musterlager
der Spielwaarenfabriken
von
Scheller, Wittich & Scherb
aus Cassel und Schmalkalden.
II. Etage.

Musterlager
der Papiermâché- und Spielwaarenfabrik
von
E. J. Walther
aus Rodach bei Coburg.
II. Etage.

Moritz Goldschmidt Sohn,
Bijouterie-Fabrikant
aus Frankfurt a. M.

Das Neueste und Feinste in Bijouterien aller Art nach englischen und französischen Modellen.
Korallen montirt und unmontirt.

Reichsstrasse No. 22.

Musverkauf.

Da wir die Messe nicht mehr beziehen, so verkaufen wir unsere Etuis für Gold- und Silberwaaren, um gänzlich damit aufzuräumen, zu bedeutend herabgesetzten Preisen.

Zeiler & Schiele, Etuis-Fabrikanten aus Stuttgart,
Reichstraße Nr. 50.

Pariser Bijouterie-Muster Export Métal.
Bei Oppenheim, Paul, Juwelier.
Leipzig, Brühl 17. Ein- und Verkauf. Rue de Provence 23. Paris.

Hierzu fünf Beilagen.

Leipziger Tageblatt.

Sonnabend

[Erste Beilage zu Nr. 266] 22. September 1860.

Ziehungstage

Fünfter Classe 58. Königl. Sächs. Landes-Lotterie
zu Leipzig.

Anfang früh 7 Uhr.

Ziehung	Tag	den	Datum	Gewinne
1.	Montag	den	24. September 1860	2000
2.	Dienstag	"	25. " "	2000
3.	Donnerstag	"	27. " "	2000
4.	Freitag	"	28. " "	2000
5.	Sonnabend	"	29. " "	2000
6.	Montag	"	1. October	1900
7.	Dienstag	"	2. " "	1900
8.	Mittwoch	"	3. " "	1900
9.	Donnerstag	"	4. " "	1900
10.	Freitag	"	5. " "	1900
11.	Sonnabend	"	6. " "	1900
12.	Montag	"	8. " "	1800
13.	Dienstag	"	9. " "	1800
13 Ziehungen				25000 Gewinne.

Die Gewinne

5. Classe 58. Königl. Sächs. Landes-Lotterie sind:

Gewinne	Thaler
1 à 150,000	150,000
1 - 100,000	100,000
1 - 80,000	80,000
1 - 50,000	50,000
1 - 40,000	40,000
1 - 30,000	30,000
1 - 20,000	20,000
2 - 10,000	20,000
10 - 5,000	50,000
25 - 2,000	50,000
200 - 1,000	200,000
400 - 400	160,000
500 - 200	100,000
1,500 - 100	150,000
22,356 - 65	1,453,140

Die Mischung derselben findet heute Sonnabend den 22. Septbr. d. J. Nachmittags 3 Uhr Johannisgasse im Gebäude der Königl. Sächs. Landes-Lotterie statt.

25,000 Gewinne betragen Thlr. 2,653,140

Mit Kaufloosen hierzu, Ganze à 51 Thlr., Halbe à 25 Thlr. 15 Ngr., Viertel à 12 Thlr. 22 1/2 Ngr., Achtel à 6 Thlr. 12 1/2 Ngr., empfiehlt sich

August Kind, Hôtel de Saxe.

Den 24. September beginnt die Ziehung der 5. Classe
58. Königl. Sächs. Landes-Lotterie.

Mit Boll-Loosen so wie Classen-Loosen jeder Qualität
empfiehlt sich bestens

J. A. Pöhler.

Kauf-Loose 5. Classe in Ganzen, Halben, Vierteln
und Achteln empfiehlt
Carl Zieger, Neumarkt 6.

Grimm. Str. 36.

Local-Veränderung.

Das reichhaltige Lager meiner

Gummiwaaren-Fabrikate,

als besonders neuere Muster in Damengürteln, Page Agraffen u. s. w., ist jetzt

Grimma'sche Straße Nr. 36,

vis à vis dem Neumarkt.

J. S. Römpler aus Erfurt.

Grimm. Str. 36.

Local-Veränderung.

Heymann Arons

aus Berlin jetzt

Brühl Nr. 82, in der grünen Tanne.

Local-Veränderung.

Salzgäßchen, Gewölbe Nr. 7.

Spitz & Levy

aus Cöln,

Engros-Lager von Stahlreifen, Crinolines,
Hut-Fournituren und Gummiwaaren.

S. Prager junior,

Portemonnaie-Fabrikant aus Berlin,

Lager von Portemonnaies, Cigarren-Etuis, Leder-Geld-
beuteln etc. eigener Fabrik zu äußerst billigen Preisen.

Alex. Sachs aus Berlin und Cöln

(Fabriklager von Sonnen- und Regenschirmen),

**Engros-Lager von echt amerikanischen, fran-
zösischen und deutschen Gummischuhen**

zu sehr billigen Preisen.

Salzgäßchen, Gewölbe Nr. 7.

Herren

Damen

Kinder

Local-Veränderung.

Das Musterlager der

Portefeuilles, Leder- u. Holzgalanteriewaaren-Fabrik

von

A. Mossner aus Berlin

befindet sich

Grimma'sche Straße Nr. 1, 1. Etage

im Vorderhause von Auerbachs Hof.

Local-Veränderung.

Mein Lager sächsischer Manufacturwaaren

befindet sich jetzt

Reichstraße Nr. 30, Ecke des Brühls.

Eduard Künstler.

K
Fabrika
Ba

J
halten

Wah
Tap

A

Nac

T

Z
befin

Bi

Messlocal-Veränderung.**Kissing & Möllmann aus Iserlohn,**Fabrikanten von Kron-, Wand- und Tafelleuchtern, geprägten und gegossenen Bronze- und Messing-
Waaren, Schirmfurnituren, Polsternägeln, Fingerhüten, Dräbten, Blechen, Drahtstiften etc.,

jetzt Petersstraße Nr. 43, 2 Treppen.

Local-Veränderung.**J. C. Spinn & Sohn aus Berlin,**

Bronzewaaren-Fabrikanten,

halten während der Messe nicht mehr Katharinenstraße Nr. 3, sondern

am Markt, Ecke der Petersstraße

im Hause des Café National, 1. Etage.

Musterlager aller Arten Kron- und Wandleuchter zu Licht- und Gasbeleuchtung, Candelabres etc.

Local-Veränderung.

Während der Messe befindet sich das Lager der

Tapiserie-Waaren-Manufactur und Chenille-Fabrik

von

C. Hesse aus Dresden

Grimma'sche Straße Nr. 14 parterre.

Local-Veränderung.Unser Lager französischer Châles und Nouveautés befindet sich jetzt
Katharinenstraße Nr. 10, 2. Etage.**Gebhard & Metzner.****Nachstehende Goldwaaren-Fabrikanten aus Pforzheim**

wohnen

Bauer & Maischhofer . Reichsstrasse Nr. 27.**J. B. Dietrich & Co.** " " 55.**W. Homann & Co.** " " 28.**Lodholz & Klein** " " 18.**C. D. Mayer & Bissinger** " " 43.**Moritz Müller** " " 40.**Muster-Lager**

der

Theresienthaler Krystall-Glas-Fabrik

bei

Zwiesel in Bayern u. Regensburgbefindet sich in Leipzig **Ritterstrasse 2**, vis à vis dem Gambrinus.**Wilhelm Müller**

aus Berlin,

Lager feiner, mittelfeiner und couranter

Bijouterie, Ketten und Silberwaaren

Reichstraße Nr. 1.

En gros- & en détail-Lager fertiger Geschäfts-Bücher

aus der Fabrik von
J. C. König & Ebhardt in Hannover
bei **F. G. Mylius**, Petersstrasse Nr. 48, Ecke vom Markt,
Verkauf zu Fabrikpreisen.

Grosses assortirtes Corallen- u. Lava-Lager (Dépôt de Coraux et Laves)

von
A. Squadrilli,
Fabrikant in Neapel,
Nicolaistrasse No. 44, 2. Etage vis à vis
Stadt Hamburg.

Cartonnagen-Fabrik

von
Georg Adler
aus Buchholz.

Vollständiges Muster-Lager Stieglitzens Hof am Markt,
in der Wohnung des Herrn Advocat Eschmann.

Folgende

Bijouterie-Fabrikanten aus Pforzheim

wohnen während dieser Messe:

Christoph Becker	Reichsstrasse Nr. 52.
Carl Gülich	„ „ 48.
Rothacker & Comp.	„ „ 36.
Joh. Kiehle	„ „ 17.
Wm. Kaempff & Comp.	„ „ 32.
Nüzelberger & Comp.	„ „ 33.
August Kayser	„ „ 13.

Das Glaswaarenlager von A. Neumann

aus Schreiberau bei Hirschberg in Schlesien
befindet sich während der Messe nur allein in **Kochs Hof**.

Engros-Lager von Patent-Gummischuhen

aus den Fabriken der

North British Rubber Company in Edinburgh,

deren Fabrikate gleich den amerikanischen Schuhen aus reinem Para-Gummi angefertigt werden,
versteuert und transit bei

R. Beinhauer aus Hamburg,
Petersstraße Nr. 1.

Dépôt

Pariser und Lyoner Châles

bei

C. A. Putzschke,

Brühl Nr. 70, 1. Etage.

Crockett's patent. Ledertuch

und andere Fabrikate dieses Artikels empfehlen versteuert und unversteuert

Ewald & Bredt,

Katharinenstrasse Nr. 25, 1. Etage.

Französische Gummischuhe I. Qual.

versteuert und unversteuert empfehlen

Ewald & Bredt,

Katharinenstrasse Nr. 25, 1. Etage.

Samuel Krauss,
Spielwaaren-Fabrikant

aus

Rodach bei Coburg,
Thomasgässchen Nr. 2, 1 Tr.

Eichhorn, Böhm & Greiner

aus

Lauscha bei Coburg.

Musterlager

von

Glasschussern, Perlen, Schmelz, Glas-
augen, Glasspielwaaren, Schiefertafeln,
Griffel, Porzellan- und Steinmörbeln etc.
Thomasgässchen Nr. 2, 1 Treppe.

Spielwaaren-Fabrik

von **A. Weber & Allmeroth**

in **Marburg in Hessen**

(früher in Firma: Scheller, Weber & Wittlich)
zu Cassel und Marburg.

Reiche Auswahl geschmackvoller und solider Artikel.

Musterlager Gainstraße 1 am Markt eine Treppe hoch.

Spielwaaren-Fabrik

von **Carl Thieme.**

Waaren-Lager und Muster-Aufstellung

Thomasgässchen Nr. 11.

Das Lager der
Schuh-Fabrik
 von
Carl Hofmann
 aus Arnstadt bei Erfurt
 befindet sich
Kaufhalle, Gewölbe 28.

C. W. Kehl,
Stockfabrikant

aus
 Offenbach a/M.,
Petersstr. 17, 1. Etage,
 vis à vis dem Hôtel de Bavière.

H. Jacquet Sohn
 aus Frankfurt a/M.,
Holzschneidereien

eigener Fabrikation
Petersstraße Nr. 17, 1. Etage,
 vis à vis dem Hôtel de Bavière.

Hutschenreuther & Comp.

aus
Wallendorf bei Coburg
 empfehlen ihr Musterlager in Papiermaché-Läufingen
 eigener Fabrik, wie auch in Schiefertafeln, Griffeln und
 Marbel

Thomasgäßchen Nr. 9, 2. Etage.

Die Portefeuille-Fabrik
 von
Gustav Lüttringhaus & Co.

aus
Mühlheim am Rhein
 hält Musterlager: **Petersstraße Nr. 9, 2. Etage.**

Jacob Mönch & Co.

aus Offenbach a/M.
 während der Messe
 im Schletterschen Hause
Petersstr. Nr. 14, 2. Etage.

Das Musterlager der Stockfabrik

von
Joh. Georg Frank

zu Offenbach a/M.
 befindet sich während der Messe
Thomasgäßchen Nr. 7, 2. Etage.

Berg & Co.,

Bijouterie-Fabrikanten
 aus Stuttgart,
Reichsstraße Nr. 9, 1. Etage.

Teppich-Fabrik

von
Steidel & Sommer aus Berlin,
Hainstrasse 26.

Lager von abgepackten Jacquard-Teppichen in allen
 Größen, schottischen Teppichen, Bettcarpets, Vult-
 vorlagen, Reisefäcken, Fußkissen u. Damentasch.

Garnirte Pferde-Decken.
Muster-Lager

von C. L. Schwerdtmann in Berlin
 bei
Steidel & Sommer,
 Hainstrasse 26.

Fertige Pferde-Decken eigener Fabrik, deutsche und
 engl. Chabracken, so wie Fries und Cirfan.

Friedr. Neubauer

aus
Schönebeck bei Magdeburg,
Siderolith- & Thonwaaren-Fabrikant,
 bezieht zum ersten Mal die Leipziger Messe und hält Muster-
 und Waarenlager
Muerbachs Hof, Neumarkt Nr. 7, 1. Et.
 im Meublemagazin.

A. Meschelsohn

aus Berlin,
59. Brühl 59,
Engros-Lager
 in Uhren und Goldwaaren,
 Silberwaaren eigener Fabrik.

Louis Fiessler & Co.

in Pforzheim.
 Fabrikanten massiv goldner Ketten.
 Lager bei Wm. Kaempff & Comp.,
Reichsstraße Nr. 32.

Gekrätz-Anstalt

von
L. W. Heine,
 Firma:
C. F. Gütig in Leipzig.

Nei

Ku

B

S

Ch

Kat

L

tra

J.

empfe

glatt u

Steifg

häng

empfe

ten u

façon

Ludwig Gerber & Co.,
Reichsstraße Nr. 3, 1. Etage,
neu assortirtes Lager

von
**Kurz- u. Galanterie-
Waaren,**
Glas- und Metall-
Perlen,
eine Parthie ausrangirter Artikel.

Friedrich Steinam,
Bijouteriefabrikant
aus Stuttgart,
Reichsstraße Nr. 50, 2. Etage.

Châles-Lager
von
Chapusot, Prévost & Böing
aus Paris
Katharinenstrasse Nr. 25, 2. Et.

M. Schuster jun.
aus
Mark-Neukirchen.
Fabrik von Musikwaaren.
Petersstrasse No. 2, 1. Etage.

Louis Heckert aus Berlin
empfiehlt sein Musterlager
transparent-farb. Fensterbilder
(Diaphanien).
Während der Messe:
Auerbachs Hof Nr. 2.

J. F. A. Mieth aus Dresden
empfiehlt sich diese Messe mit eigenen Fabrikaten von Fenstergaze,
glatt und gedruckt, Canvas, Silbergaze, Steifpetinet, Groslinon,
Steifgaze, übersponnenen Draht, Strohblumen, Strohfedern, Hut-
behänge, Hahn- und Straußfedern, auch Hutfaçons.
Thomasgässchen No. 3, 1. Etage.

H. Rudloff,
Leipzig, Nicolaistraße 16,
empfiehlt sein assortirtes Lager von Herrenstiefel, Stiefelet-
ten und Schuhen in lackirtem und anderem Leder, moderner
Façon und solider Arbeit.

L. AVOLIO
aus Neapel,
Rue St. Catharine No. 47.
Großes Lager

von
Corallen und Lava,
Hôtel de Bavière, Zimmer Nr. 40.

Den Herren
**Buchbindern, Kurzwaaren-
händlern und Conditoren**

empfiehlt ihr wohlassortirtes Lager von Goldborten,
Goldpapier, bunte Papiere, Umschläge, verzierte Brief-
bogen, Bilderbogen, Bilderbücher, Visitenkarten, Nipp-
sachen, Kinderspiele, aufgel. Kränze, Pathenbriefe,
Devisen, lackirte Papiere etc. etc. die Kunstanstalt von

J. Sechner aus Guben,
Katharinenstr. Nr. 10, 3. Etage.

Proben

des besten englischen Fabrikates der neuerfundenen

selbstschließenden elastischen

Strümpfe, Halbstrümpfe, Kniebänder etc. etc. für geschwollene Blut-
adern und andere chirurgische Zwecke können täglich Blumengasse
Nr. 2 parterre Vormittags von 9 bis 12 und Nachmittags von
3 bis 6 Uhr in Augenschein genommen werden. Ebendasselbst wird
auch Auskunft über alle Arten der neuesten englischen aku-
stischen, chirurgischen und mechanischen Instrumente
ertheilt. — Bestellungen en gros und en detail werden zu Fabrik-
preisen prompt ausgeführt.

**Amerikanische
Holzstifte**

empfehlen en gros ab Bremen zu sehr billigen Preisen
Knauth, Nachod & Kühne,
Leipzig, Centralhalle.

Etuais

für Gold- und Silberwaaren

von
Wilhelm Block
aus Berlin

Reichsstrasse Nr. 11, 2. Treppen.

Mermod freres,

Uhrenfabrikanten

aus St. Croix in der Schweiz,
Medaille in Bern, London,
Paris, während der Messe:

Brühl No. 69, 2. Et.



**Meerschamwaaren-Fabrikant
Philipp Rothenstein**

aus Wien

empfiehlt sein Lager in größter Auswahl
Grimma'sche Straße Nr. 2, 2. Etage.

Engl. Britanniametall-Waaren

von Shaw & Fisher und Dixon & Sons in den neuesten Dessins, so wie

Jagd-Artikel

empfehlen

L. Jost & Kratze.

Gummischuhe

Prima-Qualität, französisches Fabrikat, zu billigen Preisen bei

L. Jost & Kratze,
Markt, Kochs Hof.

Alleiniges Haupt-Depot von

E. A. Gewecke's Patent-Oel-Sparlampen

bei

L. Jost & Kratze.

Amerikanisches Ledertuch,

eigenes Fabrikat der Erfinder

J. B. & C. P. Crockett, Newark Ver. St.,

direct von New-York nur durch uns zu beziehen, Lager in Hamburg und Leipzig, transport und versteuert, Engroskäufer genießen angemessene Vortheile je nach Grösse des Bedarfs.

Knauth, Nachod & Kühne,

New-York und Leipzig, Centralhalle.

Spielwaaren-Fabrik

Lager in- und ausländischer Spielwaaren

von Adalbert Hawsky in Leipzig.

Musteraufstellung

Universitätsstrasse Nr. 2, 1. Etage.

François Fonrobert aus Berlin,

Fabrik von Gummi- und Gutta-percha-Waaren.

Etwas Neues:

Zweckmässige **Gummi-Fussreinigungs-Becken.**
Stand am Markt, äussere Budenreihe der alten Waage (Ecke der Katharinenstrasse) gegenüber.

Burchartz Klauer & Kayser

aus Elberfeld,

Möbel- und Wagenstoffe:

Velours d'Utrecht, Reps, Côtelines, Portières etc.
Petersstrasse, Hotel de Bavière.

Franz Jaburek aus Wien, Meerschaaum-Waaren-Fabrikant,

Thomasgässchen, Stadt Berlin, 2. Etage.

Leipziger Tageblatt.

Sonnabend

[Zweite Beilage zu Nr. 266.] 22. September 1860.

Kammgarn-Spinnerei zu Leipzig.

Gegen Einreichung der betreffenden Coupons sind vom 30. d. M. an die an diesem Tage fälligen halbjährigen Zinsen von 2 Thlr. pro Actie auf dem Comptoir zu Pfaffendorf in Empfang zu nehmen.
Leipzig, den 15. September 1860.

Directorium der Kammgarn-Spinnerei.

Wilhelm Hartmann.
Wilhelm Kettembell.

COLONIA,

Kölnische Feuer-Versicherungs-Gesellschaft.

Feuer-Versicherungen werden geschlossen durch

Julius Meissner,
General-Agentur zu Leipzig, Universitätsstraße Nr. 4.

Die Magdeburger Feuerversicherungs-Gesellschaft

mit einem Grund-Capital von Fünf Millionen Thalern Preuß. Court.,
in 5000 Actien à 1000 Thaler, von denen 2799 Stück emittirt sind,
übernimmt zu billigen und festen Prämien Versicherungen gegen Feuergefahr auf Waarenlager für die Dauer einer oder mehrerer
Wochen. — Zu der Vermittelung und zum sofortigen Abschluß derartiger Versicherungen empfehlen sich

Carl O. R. Viehweg,

Friedrich Gottfried,

Specialagent,
Katharinenstraße Nr. 9 (Peter Richters Hof).

Hauptagent für das Königreich Sachsen,
Hainstraße Nr. 1.

Das concessionirte Central-Agentur-Bureau

von August Frischelsen in Leipzig,

Colonnadenstraße 16, 2. Etage,

empfiehlt sich dem geehrten Handelsstande des In- und Auslandes zum speesenfreien Nachweis und
Vermittlung von Mercantilen, als Geschäftsführer, Buchhalter, Commis und Lehrlingen für alle Branchen,
bittet die Herren Chefs um geneigte Aufträge und ist zu sofortiger Vorlage von Offerten tüchtiger Aspiranten bereit.

Am heutigen Tage eröffne ein neues, reich sortirtes

Detail-Geschäft (Grimma'sche Straße Nr. 12.)

Das Hauptlager für Engros- und Detail-Verkauf verbleibt wie bisher im Fabrik-Gebäude
am Rosenthale, und ersuche meine geehrten Abnehmer davon freundlichst Bemerkung zu nehmen.
Leipzig, den 15. September 1860.

Hermann Haugk, Besitzer
der Königlich s. c. Hutfabrik.

W. Spindlers

Färberei, Druckerei, Wasch-, Flecken- und Garderoben-
Reinigungs-Anstalt in Berlin, Wallstraße Nr. 12,

wäscht und färbt aufs Beste alle seidenen, wollenen und baumwollenen Stoffe und reinigt auf französische Art Damen- und Herren-
garderobe sowohl von einzelnen Flecken, wie auch im Ganzen, unbeschadet des Farbenglanzes, wie auch der Façon.

Annahme-Local: in Leipzig Universitätsstraße 23, Stettin Breitestraße 845,
Breslau Ohlauerstraße 83, Halle Markt 740.



Bruchkranken

beider Geschlechter empfehle ich meine für jedes Bruch-
leiden besonders construirten Bandagen. Bei Anpassung derselben be-
strebe ich mich, den Leidenden mit dem so nöthigen regelrechten An-
legen vertraut zu machen. Zur Linderung und Heilung örtlicher
Gebrechen des menschlichen Körpers fertige ich stets die geeignetsten
Apparate zu den billigsten, auch den Armen zugängigen Preisen.

Joh. Reichel,

Mechanikus und Bandagist,
Verfertiger der chirurgischen Bandagen für die königl. Universitäts-
Klinik und Poliklinik zu Leipzig.

Bandagen-Magazin Markt No. 17, Königshaus.



haben, bitte ich um gütige Beachtung.

Julius Kirchner.

Local = Veränderung.

Das Lager
weisser Schweizer u. sächs. Waaren
von
Gebr. Hechinger jun.

aus Berlin
befindet sich Reichsstrasse Nr. 1, erste Etage,
Ecke der Grimma'schen Strasse.

Das Lager Bielefelder Leinen und
fertiger Wäsche

von
S. Meyerson aus Bielefeld
befindet sich ebendasselbst.

Veränderung.

Kessler, Kaempfe & Greiner,
Porzellaine-Manufactur

aus
Neuhaus bei Saalfeld in Thüringen,
früher mit Lager Nippfiguren
Markt-Ecke, 10. Budenreihe,
jetzt Auerbachs Hof,
Gewölbe No. 48.

Local = Veränderung.

Nathan Marcus Oppenheim,

Juweller aus Frankfurt a/M.,
zur Messe rother Adler, Brühl Nr. 23.

Ein- und Verkauf von Juwelen,
Perlen und Antiquitäten.

Stickerie und Tapissier-Manufactur
von J. A. Hietel, nur

Grimma'sche Strasse 31, 1. Et.

empfehlen eine reichhaltige Auswahl angefangener und fertiger Stickerieen zu billigen Preisen.
Aufträge werden prompt ausgeführt.



Putzköpfe

in den neuesten Façons empfiehlt er
gros und en detail zu den billigsten
Preisen

Carl Thieme,
Thomasgässchen Nr. 11.



**Das optische Institut u. physik. Magazin
von Johann Friedrich Osterland.**

Markt Nr. 8 im Gewölbe links vom Gaudingang,
empfehlen sein gut assortirtes Lager von Fernröhren, Opernguckern,
Lorgnetten, Brillen, Pince-Nez, Loupen, Barometern, Thermo-
metern, Flüssigkeitswaagen, Goldwaagen, Reifzeugen u. Stereoskopen.

Das Lager

künstlicher Blumen u. Putzfedern
V. B. Horst aus Berlin

befindet sich
Markt, neue Reihe Nr. 52.

Feuerfeste

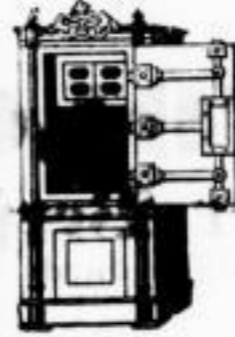

Geld- u. Documentenschränke,
dergleichen Schreibtische, solider und neuester
Construction, empfiehlt in allen Größen zu billi-
gen Preisen **H. B. Hess,** Maschinenfabrikant
in Leipzig, während der Messe:

Markt, 1. Budenreihe,
schrägüber dem Thomasgässchen.



Henry Verdan,

Uhrenfabrikant
aus Chaux de fonds
(Schweiz),



Brühl 62, 2. Etage.

Moritz Besels

aus
Fürth,
Musterlager
Auerbachs Hof, Grimm. Str.,
Bordeshaus Str. 1, 2. Etage.

Etuils

zu Gold- und Silber-Waaren
empfehlen
H. Schreur aus Berlin,
Reichsstrasse Nr. 23, 2. Etage.

Bandorf & Co.,
Porzellanfabrik in Böhmet,
empfehlen ihr Musterlager
Thomasgässchen Nr. 9, 2 Treppen.

Rau & Co.

aus Göppingen,
Lackir- u. Metallwaarenfabrik,
Kochs Hof, Reichstr. 47, 2. Et.

C. W. Finger & Co., Fabrikanten aus Hermsdorf u. K.,

Markt, Rathhausseite 4te Reihe, 3te Bude,

empfehlen ihr reichhaltiges Lager von

Holzdrechsler- und Tischlerwaaren,

und von ihren Neuheiten als ganz besonders

Fass-Säbne neuester Construction,

Flüssigkeits-Conservatoren,

Flaschenverförfungs-Apparate

und die von uns erfundenen, vielbeliebten

Niesengebirgs-Gesundheits-Cigarrenpfeifen,

Salutary cigar-tubes from the Silesian mountains,

jedes Exemplar von verschiedenen schönen Aussehn in noch nie geübter mannigfachster Auswahl.

J. F. Lenz, Porzellanfabrikant

aus Zell am Hammersbach, Großherzogthum Baden,

empfeht sein Musterlager französischer Porzellane eigener Fabrik, als: Kaffee- und Tafel-Service, Vasen etc., sowohl in weiß als in echter Polirvergoldung.

Stieglitzens Hof, Treppe A zweite Etage am Markt.

Die Lampen- u. Lackirwaaren-Fabrik

empfeht ihr sehr billiges Lager, so wie Ausverkauf mehrerer hundert Duzend Armbänder bei

E. Günther aus Berlin,

Kaufhalle am Markt Nr. 31.

Engros-Lager von Patent-Gummischuhen

bei

Kraft & Geisler,

Petersstraße Nr. 28 (nahe der Peterskirche).

Spielwaaren

von **P. Jacobi & Comp.**

aus Oberlind bei Sonneberg.

Muster-Lager von Täuslingen, Puppen, Thieren mit natürlicher Stimme und diversen anderen neuen Spielwaaren.

Hôtel de Bavière Zimmer No. 65.

Das Musterlager polirter und geschnitzter feiner Holzwaaren

Hetzel & Mackenrodt

aus Emmendingen, Großb. Baden,

befindet sich Hôtel de Bavière Nr. 17 u. 18, 2. Etage.

Schuh- und Stiefelotten-Lager für Damen

in den neuesten Façons und in den modernsten Stoffen auftr. Auswahl empföht einem hiesigen und auswärtigen Publicum ergebenst
H. Scheuermann, Kaufhalle am Markt, Gewölbe im Durchgang Nr. 29.

in
gang,
uckern,
hermo-
stopen.
rn
in
änke,
neuester
zu billi-
abrikant
en.
e.
r
aren
in,
age.
necf,
en.
brik,
Et.

Jouets.

Toys.

J. Alexandre's Stahlfeder-Fabrik aus Birmingham und Brüssel

empfehlen ihr Lager

Neuer Humboldt-Federn in 4 Sorten à Schachtel 1 fl 10 kr ,
Cement-Federn " 4 " " 1 " 10 "
Humboldt-Schulffedern " 4 " " — " 20 "
Elektro-galvanische Federhalter à Dugend 3 fl .

Während der Messe in

Leipzig, Petersstraße Nr. 16, 1 Etage,
vis à vis Hôtel de Bavière.

Für Exporteure!



Die
Lampen-Fabrik
von
Ernst Haeckel,
Reudnitz
bei Leipzig,
hält
Engros-Lager
ihrer Fabrikate
zu
besonders billigen Preisen.



Schlebe-Lampen,
Patent-Oel-Gas-Lampen,
Fränkische Lampen,
Photogèn-Lampen,
Solar-Oel-Lampen,
Moderateur-Lampen
in
Pressung, Composition
und Porzellan
etc. etc. etc.



Markt 10. Reihe, Eckbude der Kaufhalle vis à vis.

Anton Ig. Krebs aus Wien.

Lager von Wiener Holz- und Bronzewaaren
in den neuesten Dessins.

Markt Nr. 5, neben der alten Waage, 2. Etage.

Corsets
sans
Couture.

Woven corsets without seams.

Corsets
sans
Couture.

Das Lager unserer Fabrikate von
Corsetten ohne Naht,
Bett- und Hosendrellen, so wie fertigen
Kleidungsstücken aus Drillstoffen
befindet sich wie bisher

D. Rosenthal & Co.
aus
Göppingen.

Brühl No. 8.

H. Mayer & frère, Steinhändler aus Paris,
Brühl Nr. 19, 2. Etage.

Grosse Auswahl **Corallen, Cameen, Mosaiquen,**
Edelsteine

und noch viele Kunstgegenstände für Juweliere und Bijoutiers.



Moderateur-Lampen
von **Hch. Bachmayer aus München,** **Qualité**

reiches Sortiment von Bronze- und Porzellan-Lampen, Lustres
und Moderateur-Wirtschafts-Lampen pr. Stück 21 Sgr.
Cabinet-Lampen mit 4 Kerzen Leuchtkraft, Delverbrauch per Stunde
2 Pfennige, pr. Stück 1 Thlr. 6 Sgr.

unter

Kochs Hof, Reichstr. 47, Garantie.
2. Etage.

Heinrich Schwarz & Co. aus Berlin,

reichhaltiges Musterlager
Berliner Galanterie- und Kurzwaaren,
Petersstrasse Nr. 45, 2. Etage.

Lager

von französischen Rock- und Hosenstoffen.

Silz Frères

aus

Paris,

Hainstraße 25, im Lederhof 1 Treppe.

Wegen Aufhebung der von der französischen
Regierung bisher bewilligten Ausfuhrprämie
beziehen wir ausnahmsweise die diesmalige Messe.

Alizarin-Schreib- und Copir-Tinte,

patentirt für Sachsen, Hannover, Frankreich und Belgien, welche auf jedem Flaschen-Verschluss den Stempel des
deuts. Wappens trägt, wodurch die Echtheit des obigen Fabrikates garantirt wird, empfehlen in Fl. à 2, 3, 6, 10, 16 u. 30 Ngr.

Adalbert Hawsky, Grimma'sche Strasse Nr. 14.

Th. Hoch, Halle'sche Strasse Nr. 12.

Louis Apitzsch, Dresdner Strasse Nr. 53.

F. G. Mylius, Petersstrasse Nr. 48.

Carl Nestmann, kleine Fleischergasse Nr. 2.

Ausverkauf.

Koffer in allen Größen, Reises-, Damen-, Courir- und Geld-Taschen, amerik. Ledertuche, Gummischuhe von 15 $\%$ und Tuch-
schuhe von 12 $\frac{1}{2}$ $\%$ an, Westen von 7 $\frac{1}{2}$ $\%$ an, in Seide à 25 $\%$, Reisetaschenblätter, Schuhblätter, Gummizüge, Schuhcords in
Wolle und Baumwolle, so wie Neublesstoffe und Koffhaar- u. Moiré-Röcke von 2 $\frac{1}{2}$ $\%$ an.

Ernst Seiberlich, Petersstraße 46, 1. Etage.

J. Dreyfus Cadet,

Joh. Fischer & Comp.
aus Offenbach a.M.

Musterlager
feiner bronzierter Eisengusswaaren.
Wir erlauben uns die Herren Einkäufer ganz besou-
ders auf unsere Neuheiten aufmerksam zu machen.
Peterstraße Nr. 9, im 1. Stock.

Reifschneider & Reinhardt
aus Offenbach a.M.

Fabrik von
Bracelets, Colliers, Kopfnadeln,
Damengürteln.
Musterlager Petersstrasse 7, 1. Et.

Muster meiner Fabrikate von natürlichen
künstlich getrockneten Blumen, als
Bouquets, Blumentheben, Ampeln u. Kränze
sind ausgestellt
Naschmarkt, Börsengewölbe Nr. 2.
Theodor Boettner
aus Greussen bei Erfurt.

Gold- und Silbergürtel

à 3 Ngr. pr. Stück empfehlen
Heber & Romanus,
Reichstraße Nr. 3 im Hofe rechts.

Gummischuhe

prima Qualität in vorzüglichster Güte bei
Heber & Romanus,
Reichstraße Nr. 3 im Hofe rechts.

Neueste vergoldete
Metall-Composition.

Einige Muster (als Figuren, Feuerzeuge, Uhrhalter, Aschen-
becher ic.), die durch Eleganz vergoldeter Bronze gleichkommen
und sich durch Preiswürdigkeit vortheilhaft auszeichnen, stehen zur
Ansicht
Auerbachs Hof Nr. 2.

Louis Heckert aus Berlin.

Andreas Fischer
aus Wien

empfehlen sein gut sortirtes Lager von echten Meerschaum-
und Bernstein-Waaren eigenes Fabrikat zu den billigsten
Preisen.

Krafts Hof 2 Tr. bei Carl Dieze,
während der Messe Markt 6. Budenreihe.

Engros- u. Detail-Commissions-Lager
in Crinolines!

von der Fabrik
G. W. Adams Jr.
aus Boston in Amerika und Göttingen, Württemberg,
in allen Sorten zum Preise von 17 1/2 % an bei
Gustav Kreutzer,
Grimma'sche Straße.

Das Lager von
Nouveautés & Modellen
in Coiffuren, Regen, Goldgürtel, Agraffen ic. ic. von
J. M. Goldstein jun.
aus Paris und Berlin
befindet sich Hotel Hamburg, Zimmer 18.

Lucien Sandoz,
Uhrenfabrikant
aus Locle in der Schweiz,
befindet sich
Reichstraße Nr. 32
mit einem assortierten Lager Uhren
aller Art, nebst einer Partie von 900 Duzend
Uhrenfedern.

Heinr. Heidsieck
aus Bielefeld,
Kleine Fleischergasse Nr. 21,
empfehlen sein Lager gebleichter Seinen, Taschentücher,
Herren- und Damenwäsche, Chemisetten und Kragen
eigener Fabrik.

M. H. Neustadt
aus Prag
bezieht zum ersten Male die hiesigen Messen mit seinem Lager
böhm. Granat-Bijouterien und silberner
Tabaksdosen
eigenen Fabrik us. Geschäftslocal
Reichstraße Nr. 15, 2 Treppen.
Der Eingang ist vom Goldbahngäßchen aus.

J. C. Full aus Weimar
empfehlen sein Lager von Bettfedern, Matratzen und neuer
fertigter Federbetten en gros et en détail. Ein complettes
Bett von 9 ft an. Das Verkauflocal ist
Peterstraße Nr. 41 und Neumarkt Nr. 8
in Hohmanns Hof.

Ludwig Heidsieck
aus Bielefeld,
zur Messe
große Fleischergasse Nr. 1 parterre,
empfehlen sein Lager von schweren naturgebleichten Seinen, ferti-
gen Dremdensägen, so wie Herren- und Damen-
wäsche aller Art, Taschentüchern, Drell- und Damast-
sachen in bester Auswahl zu billigsten Preisen.

Lager von Gummischuhen,
amerikanisches, französisches und deutsches Fabrikat,
Lager aller Hutfournituren,
Musterlager Berliner Kurzwaaren
von **E. Zimmermann**
aus Berlin.
Hohmanns Hof, Petersstrasse Nr. 41, 2. Etage.

Joseph Conrath & Co.,
 Glasfabrikenbesitzer aus Steinschönau in Böhmen,
 besuchen diese Messe mit einem reichhaltigen Musterlager
Grimm. Strasse No. 15, 3 Tr. (im Fürstenhaus).

Musterlager
 der Patent-Metallschreibtafeln v. Carl Rometsch in Stuttgart,
 dessen Erfinder dieses Fabrikats, befindet sich während der Messe
Petersstrasse Nr. 8, 3. Etage.

Hermann Pohl
 aus Schwetzingen,
 Fabrikant verschiedener Spinn- und Nähmaschinen,
Grimmische Straße 2, 1. Etage.

Josef Keil aus Gablonz a. N.
 in Böhmen
 empfiehlt sein assortirtes Lager in gefassten und ungefassten Glasknöpfen, Armbänder, Brochen,
 Ohrringe, Prismen, Messerleger, Lichtrosen, Perlen, Nadeln etc.
Leipzig, 12. Budenreihe am Markt.

L. Schlesinger aus Berlin,
 Reichstraße Nr. 29, 1 Tr.,
 empfiehlt sein reichhaltiges Lager in
 Taschenuhren, feinen und couranten Bijouterien.

Corallen, Caméen, Mosaiquen & Edelsteine
 von
Blattmann & Gugenheim aus Paris.
 Nicolaisstraße Nr. 45,
 Amtmanns Hof bei Herrn Advocat Kind.

J. M. Bon aus Mühlhausen.
 Reich assortirtes Lager
 aller Sorten **Taschenuhren u. Schwarzwälder Uhren.**
Regulateure. Fournituren Stutzuhren.
 und Werkzeuge.
Musikwerke. 3. Reichstraße 3. Talmorketten.
 im Hofe links 1 Treppe.

Vinzenz Pohl,
Glasraffineur und Glashändler
 aus Neuwald.

beehrt sich während der Messe sein bestassortirtes Lager der feinsten Hohlglaswaren in allen Farben zu den
 billigsten Preisen zu empfehlen.

Verkaufsgewölbe Petersstrasse Nr. 44.

ager

berg,

en

ic. von

r 18.

3

21,

tücher,

tragen

tl

Lager

erner

mar

und neuer

complettes

Nr. 8

erre,

en, ferti-

Damen-

Damast-

t.

ed,

at,

ren,

ren

nn

. Etage-

MATZ & Co

aus Berlin.

Kurze
Waaren

Leder
Waaren

complettes Musterlager

KOCHS HOF.

Taschen-Feuerzeuge

eigener Fabrik

in grösster Auswahl

bei **Gottfried Piegler** aus **Schleiz**,
Kochs Hof im Gewölbe.

Folgende

Berliner Silberwaaren-Fabrikanten

wohnen diese Messe:

W. F. Ehrenberg	Reichsstrasse Nr. 55, Selliers Hof.
Ed. Heinicke	Reichsstrasse Nr. 47, Kochs Hof.
W. Hollmann	Reichsstrasse Nr. 30.
Franz Mosgau	Katharinenstrasse Nr. 22.
W. Peters	Reichsstrasse Nr. 16.
D. Vollgold & Sohn	Katharinenstrasse Nr. 3.



Friedrich Gessner, Harmonika-Fabrikant aus Magdeburg,

empfiehlt den Herren Wiederverkäufern sein rühmlichst bekanntes Fabrikat
zur geneigten Abnahme unter reellster Bedienung.

Lager befindet sich Ecke der 8. Budenreihe beim Rathhaus.

Michael Goldschmidt Söhne, Bijouterie-Fabrikanten

aus Prag und Wien,

Reichstrasse Nr. 16, im goldenen Gut 2 Treppen.

St
I.
Dr. R
Besch
II.
der La
Stände
aufstell
stellten
D
Sta n
welche
überlass
III
Strafer
1)
2)
ohne an
3)
Buden
4)
IV
voigte
Ei
Berghin
Ue
zur Rd
Reviffo
D
begleite
D
etwas,
Ee

n

I. Bo
1) bei
2) =
3) =
4) =
5) =
6) Bo
7) =
II. B
1) we
gleich
2) we
welch
a)
b)
III. B
B

Leipziger Tageblatt.

Sonnabend

[Dritte Beilage zu Nr. 266.]

22. September 1860.

Bekanntmachung.

In Beziehung auf die Mess-Verkaufsstände und Buden wird hiermit Folgendes zur Nachachtung bekannt gemacht:

I. Diese Angelegenheiten stehen unter der Leitung und Aufsicht einer besonderen, gegenwärtig aus den Stadträthen Dr. Rüder und R. Härtel bestehenden Deputation, an welche zunächst man sich mit desfallsigen Gesuchen und Beschwerden zu wenden hat.

II. Diese Deputation vergiebt alle Budenplätze und Stände mit Einschluß derer unter den Dachtraufen innerhalb der Lägerinnen an den Gebäuden und besonders auch auf den Trottoirs. Das Aufstellen der Buden und Besetzen der Stände erfolgt unter Aufsicht der Marktvoigte. Wer dergleichen ohne Vorwissen und Genehmigung der Deputation aufstellt oder besetzt, wird mit 5 Thalern oder verhältnißmäßigem Gefängniß bestraft und es werden die solchergestalt aufgestellten Buden, Stände, Kisten und dergleichen noch überdies obrigkeitlich wiederum entfernt werden.

Diejenigen, welche Budenplätze oder Stände auf mehrere Messen sich zu sichern wünschen, haben bei der Deputation Standzettel zu lösen. Diese werden jedoch nur für die Person und bis auf Widerruf verliehen; diejenigen, welche ihre Plätze und Stände, ohne vorherige Anzeige bei der Deputation, auch nur eine Messe nicht besetzen oder andern überlassen, werden derselben dadurch ohne Weiteres verlustig, auch sind dergleichen Abtretungen null und nichtig.

III. In Rücksicht auf die Einrichtung und Stellung der Buden gelten folgende, bei Vermeidung nachdrücklicher Strafen, nicht zu übertretende Vorschriften.

- 1) Keine Bude, mit alleiniger Ausnahme der Eckbuden, darf ihre Thüre an der Seite haben.
- 2) Buden-Ausbau oder Anhang, ingleichen Kisten vor und neben den Buden außerhalb der Ladentische werden, ohne ausdrückliche, solchensfalls in den Standzetteln anzumerkende Erlaubniß der Deputation, nicht gestattet.
- 3) Eben so wenig ist das Aushängen von Verkaufsartikeln, so bald es die Passage stört, oder die benachbarten Buden oder Stände benachtheiligt, erlaubt.
- 4) Jede eigenmächtige Veränderung einer Bude in ihrer Größe oder Bauart oder in ihrer Stellung ist verboten.

IV. Die, nach beigefügtem Tarife zu entrichtenden Standgelder werden unter gehöriger Controle durch die Marktvoigte erhoben.

Eine Weigerung der sofortigen Abentrichtung der Standgelder zieht ohne Weiteres obrigkeitliche Maaßregeln zur Verhinderung des ferneren Feilhaltens nach sich.

Ueber die erhobenen Standgelder haben die Marktvoigte Quittungen zu ertheilen, und die Zahlenden solche bis zur Räumung ihrer Bude, ihres Standes oder ihres Locals aufzubewahren, indem diejenigen, welche bei nachfolgender Revision keine Quittung vorzeigen können, so angesehen werden, als ob sie das Standgeld noch nicht bezahlt hätten.

Die Inhaber von Buden, Ständen und Hauslocalien sind verpflichtet, den Marktvoigten und den dieselben begleitenden Controleuren die erforderlichen Angaben richtig und vollständig zu machen.

Die Marktvoigte und Controleure dürfen zu keiner Zeit und von Niemandem in Beziehung auf ihre Messverrichtungen etwas, außer den gedachten Standgeldern, annehmen.

Leipzig, den 21. September 1860.

Der Rath der Stadt Leipzig.

Berger.

Geruth.

Tarif,

nach welchem das Standgeld auf den Messen zu Leipzig, bis auf andere Anordnung, erhoben werden soll.

Es sind an Standgeld zu erlegen:

	Ober- und Reichelmaße			Neumaß-		
	fl	gr	l	fl	gr	l
I. Von Gewölben:						
1) bei weniger als 100 Thlr. Bins				15		
2) = 100 bis 199 Thlr. Bins	1			20		
3) = 200 = 299 " " " "	1	15		1		
4) = 300 = 499 " " " "	2			1	10	
5) = 500 = 799 " " " "	3			2		
6) Von 800 und 999 Thlr. Bins	4			2	20	
7) = 1000 und mehr Thlr. Bins	5			3	10	
II. Von Verkaufszimmern:						
1) wenn dieselben beim Kriegsschulden-Lösungs-Fonds als Hauptmiethen angelegt sind, nach gleichem Verhältnisse, wie bei Gewölben;						
2) wenn dies, wie bei Astermiethen, nicht der Fall ist, nach der ungefähren Größe des Locals, welche sich aus der Fensterzahl ergibt:						
a) in den ersten Stagen am Markte, in der Grimma'schen Straße, der Reichsstraße, der Petersstraße, der Katharinenstraße, der Hainstraße und auf dem Brühl, von jedem Fenster vorn heraus, wobei ein Erker für zwei Fenster gerechnet wird		15			10	
b) in den andern Straßen und in Hofen, so wie in den obern Stagen, von jedem Fenster		7	5		5	
III. Von Verkäufern auf Haus- und Hofständen:						
a) mit verschlossenen Behältnissen		15			10	
b) auf freiem Haus- oder Hofraum		10			7	5

Bei ungewöhnlich kleinen Ständen und Geschäften können jedoch die Deputirten des Rathes eine Ermäßigung der höheren Sätze eintreten lassen.

IV. Von Buden nach Verhältnis der Größe, von jeder Elle Länge oder Breite:

- 1) auf dem Markte:
 - auswendige und Etbuden nach Außen
 - inwendige Buden
 - Etbuden am Mittelgange
- 2) auf der Grimma'schen Straße und dem Raschmarke
- 3) auf der Reichsstraße und Katharinenstraße
- 4) auf dem Brühl, dem Thomas- und Nicolai-Kirchhofe, der Universitätsstraße, dem Neumarkte, dem Augustus-Platz und sonst
- 5) Tischler- und Tapezierer-Buden auf dem Neukirchhof

	Dier- und Wochentage.			Wochentage.		
	℥	℥	℥	℥	℥	℥
1) auf dem Markte: auswendige und Etbuden nach Außen	15	—	—	10	—	—
inwendige Buden	7	5	—	5	—	—
Etbuden am Mittelgange	10	—	—	7	5	—
2) auf der Grimma'schen Straße und dem Raschmarke	15	—	—	10	—	—
3) auf der Reichsstraße und Katharinenstraße	22	5	—	15	—	—
4) auf dem Brühl, dem Thomas- und Nicolai-Kirchhofe, der Universitätsstraße, dem Neumarkte, dem Augustus-Platz und sonst	7	5	—	5	—	—
5) Tischler- und Tapezierer-Buden auf dem Neukirchhof	4	—	—	2	5	—

Anmerkung:
Es ist dabei vorausgesetzt, daß die Buden die Normal-Tiefe von 4 Ellen nicht überschreiten. Von tieferen Buden ist, wo dergleichen überhaupt noch zugelassen werden können, auf jede Elle mehrerer Tiefe der tarifmäßige Betrag des Standgeldes nochmals zur Hälfte zu bezahlen.

V. Von freien Ständen, nach Verhältnis der Größe, von jeder Elle Länge:

- bei ganz freien Ständen
- bei bedeckten Latten- und Budenständen

VI. Von Feilschaften auf bloßen Kisten, Tischen oder freiem Erdboden überhaupt

VII. Besondere Sätze finden statt:

- 1) bei den fremden Buchhändlern zu
- 2) bei den Tuchmachern:
 - von verschlossenen Niederlagen zu
 - von unverschlossenen Behältnissen zu
 - von bloßen Ständen zu
- 3) bei den auf dem Gewandhause feilhaltenden Kürschnern zu
- 4) bei den fremden Lohgerbern:
 - wenn sie bloß Schaafleder führen
 - wenn sie Schaaf- und Fahlleder führen
 - wenn sie Soblenleder führen:
 - bis zu 10 Bürden
 - über 10 bis zu 20 Bürden
 - über 20 bis zu 40 Bürden
 - über 40 Bürden
- 5) bei den Böttchern zu
- 6) bei den Köpfern:
 - von einem einspännigen Fuder Waare zu
 - von einem zweispännigen Fuder Waare zu
- 7) bei den fremden Schuhmachern für Stangenstände
 - für die laufende Elle der Lattenbuden mit hölzernen Dächern
 - für die laufende Elle der verschließbaren Buden
- 8) bei den Schankbuden
- 9) bei Schaubuden nach dem jedesmaligen Ermessen des Rathes.

Von den in diesem Tarif enthaltenen Bestimmungen finden bloß folgende Ausnahmen und Befreiungen statt:
 1) Hiesige Bürger genießen die Befreiung von dem unter Nr. V. des Tarifs für freie Stände u. s. w. geordneten Standgelde;
 2) hiesige Schutzverwandte haben in gleichem Falle bloß die Hälfte des tarifmäßigen Standgeldes zu bezahlen;
 3) hiesige Handwerker genießen, wenn sie auf ihren Innungsplätzen feil halten, auch in Buden völlige Befreiung vom Standgelde;
 4) andere hiesige Bürger, ingleichen Schutzverwandte, haben, wenn sie in Buden feil halten, auf welche die Bestimmungen unter Nr. IV. des Tarifs Anwendung leiden, nur die Hälfte des Standgeldes zu bezahlen.
 Werden jedoch hiesigen Bürgern oder Schutzverwandten, auf Verlangen, auswendige oder Etplätze auf dem Markte, oder hiesigen Handwerkern überhaupt andere Plätze, als ihre Innungsplätze angewiesen, so haben sie das volle Standgeld zu bezahlen.

Loose à 1 Thaler
 zur Allgemeinen Deutschen National-Lotterie zum Besten der
Schiller- und Tiedge-Stiftungen,
 wo jedes Loos mindestens den Kaufpreis an Werth gewinnt, empfiehlt
Carl Zieger, Neumarkt 6.

Kauf-Loose 5. Classe
 in 1/8, 1/4, 1/2 und 1/1, so wie
Schiller-Loose à Stück 1 Thaler
 sind zu haben in der Reichsbibliothek von
Franz Ohme, Universitätsstr. 7.

Joh. Lenz,
Schieferdeckermeister aus Mainz,
 empfiehlt sich im Bedecken der Dächer und verkauft auch
 englische Schiefer, welche angekommen sind.
 Seine Wohnung ist
Reichels Garten beim Zimmermeister Mann.

Das photographische Atelier für Panotypie von
**Moritz Gleditsch in Gerhards Garten (Eingang
 Naundörfschen Nr. 13) empfiehlt sich dem geehrten
 hiesigen wie fremden Publicum zur Anfertigung
 von Panotypen-Portraits und Gruppen von früh
 9 bis Abends 5 Uhr.**

**Hühneraugenpflaster 1 Stück 1 ℥, 12 St. 10 ℥,
 Engl. Odontine gegen Zahnweh 1 Gl. 2 1/2 u. 5 ℥,
 Pelletiers Zahnselbe 1 St. 5 ℥, 1 Büchse 8 ℥.
 Adlerapotheke, Hainstrasse.**

Das Dresdner Hühneraugenpflaster,
 ein wohlfeiles u. unfehlbares Mittel gegen Hühner-
 augen, führt in Commission u. empfiehlt die Engel-Apotheke.

Putzgeschäft
 von **Emilie Buchheim,**
 Reichsstraße Nr. 3, 1 Treppe.

Gutdrath und Drathband in jeder Farbe und Stärke em-
 pfehle billigst die Gutdrath-Fabrik von
**J. Nelson aus Berlin,
 Markt 8, 1. Et. links.**

Vorläufige Anzeige.

C. F. Aufermann & Co., Fabrikanten aus Lüdenscheld,
halten während der diesmaligen Messe ein reich sortirtes Lager von Knöpfen, Schnallen, Gürtelschlössern etc.
Auerbachs Hof Nr. 24, 2. Etage.

Erhard & Söhne aus Schw.-Gmünd.

Lager geprägter, gegossener und galvanoplastischer

Bronze- und Silber-Waaren eigener Fabrik.

Fantasia-Gegenstände, Nippsachen, Lantenfeuerzeuge, Spielwaaren, Kirchengefässe, Kreuze
und Missionswaaren, Buchbeschläge, Verzierungen für Cartonage-, Leder- und Holz-Waaren,
und Artikel für Stickereien.

1. Etage, Neumarkt No. 5.

gegenüber der grossen Feuerkugel.

Musterlager

polirter, lackirter und vergoldeter Oval-Rahmen
für Photographien, Spiegel etc.

bei

W. Lindenmayer aus Schwab. Gmünd,

Neumarkt No. 5, 1. Etage

im Local der Herren Erhard & Söhne aus Schwab. Gmünd.

Mügenschirme, Futter, Böden, Sturmriemen,

Kinder- und Damengürtel, lack. Taschen etc.

F. Wilh. Gammersbach aus Roisdorf bei Cöln,

Markt 8. Reihe Nr. 36,

Neckerleins Keller gegenüber.

Damen-Gürtel, Schleifen, Manschetten.

F. Wilh. Gammersbach aus Roisdorf bei Cöln,

Markt 8. Reihe Nr. 36, Neckerleins Keller gegenüber.

Mode-Hüte in großer Auswahl

bei

F. Wilh. Gammersbach aus Roisdorf bei Cöln,

Markt 8. Reihe Nr. 36, vis à vis Neckerleins Keller.

G. Simon aus St. Arnual

bei Saarbrücken.

Musterlager

in sämtlichen Sorten von Palm-Hüten in den neuesten Façons.

Grimma'sche Straße Nr. 37, zwei Treppen.

Das Commissions-Lager

Brüsseler Spitzen und Broderies

von

J. Wechselmann

aus Hirschberg in Schlesien

befindet sich bei Theodor Kettmeil & Co., Markt Nr. 9.

Wilhelm Bieger aus Oschatz,

Fabrik wollener Filet-, Säkel- u. Strick-Waaren,

empfehle assortirtes Lager von Herbst- und Winter-Artikeln aus feiner Zephyr-Wolle.

Nicolaistrasse Nr. 47, 1. Etage.

W. Marquardt aus Berlin,

Kurzwaaren-Musterlager,

Grimma'sche Straße Nr. 1, 2. Etage, Vorderhaus von Auerbachs Hof.

statt:
geord.

zahlen;
völlige

welche

uf dem
fie dab

ie von
ingang
ehrten
rtigung
n früh

10 %
u. 5 %
%
asse.

aster,
hmer-
Apothek

im,

Stärke em.

Berlin,
links.

Gebr. Kuhlmann aus Grüne b. Iserlohn,

Fabrikanten in Kronleuchtern, geprägten Bronze-, messingenen Gusswaaren und allen Sorten Schnallen.

Markt Nr. 6, 2. Etage.



H. L. Ernst



Fournituren,
Werkzeuge und Maschinen.

Regulateure
in einem Sortiment von 2 bis 200
Stück, in jeder beliebigen Holz-
gattung und Grösse, Jahr, Monat
und 8 Tage, Geh- und Schlagwerk,
Viertel und Stunden.

Wiener Rahmenuhren
und Werke in bester Qualität.

in
Leipzig,
Reichsstrasse Nr. 13 im Hofe quervor.

Fabrik-Lager
von Chronometer, Repetition, Secunde-Independante, Remontoir,
Ancre-, Cylinder- und Spindeluhren in Gold und Silber.

Schwarzwälder Uhrenlager
von den feinsten bis zu den billigsten Sorten dieses Fabrikats.

Mustiken
in Blech, Horn und Holz,
2—24 Stück spielend.

Ketten talmi d'or
in den neuesten Façons.

Wiener Stuhuhren,
Cartels, Nipp-, Nacht-
und Reiseuhren.

Walesky.

Das Neueste von Herrenhüten

empfiehlt
Gaugk's Hutfabrik am Rosenthale.
Magazin Grimma'sche Strasse Nr. 12.

Schraps & Comp.,

Brühl Nr. 48,

empfehlen zu Fabrikpreisen **Rheinische Glaswaaren**, als: Knöpfe, Broches, Busennadeln, Bracelets,
Steine, Perlen, Oheringe, Haarnadeln etc. etc.

Schraps & Comp., Brühl Nr. 48,

Wagners-Lager von Klippen in den neuesten Dessins.

Schraps & Comp., Brühl Nr. 48,

halten fortwährend Lager von Ganzwirnen, Eisengarnen und Böhmischem Zwirn.

Eine Partie Portefeuille-Artikel

50 Procent unter Fabrikpreis bei

Schraps & Comp.

Joseph Friedmann,

Bijouterie-Fabrikant aus Frankfurt a. M. u. Hanau,
Reichsstrasse Nr. 33 im Dammbirsch.

Theodor Haenlein

aus Wien.

Musteraufstellung Wiener Kurzwaaren.

Universitätsstrasse No. 3, 1. Etage.

Verkauf des Mustertagers zu äusserst billigen Preisen.

Blumen- & Modewaarenfabrik

C. A. Zeidler, Neumarkt 6.

Nouveautés in Modellhüten, Hauben, Colffaren und Blumen.

Musterlager und Auswahl in allen Sorten
Bade-, Wasch- und Pferde-Schwämme

eigener Wäsche und Bleiche von

Brandt & Placke,

Einkaufshäuser an den ionischen Inseln, der Levante, Triest, New-York etc.,
 Wäsche und Bleiche in Magdeburg.

Im Hofe der Kaufhalle, Gewölbe Nr. 9.

G. Söhlke aus Berlin,

Kinder-Spielwaaren-Fabrik.

Musterlager Markt Nr. 9, 2. Et. im Hause von Del Vecchio.

Das reichhaltig assortirte Musterlager der böhmischen
Krystall- und Glas-Raffinerie

von **Carl Schappel aus Hayda in Böhmen**

besindet sich diese Messe wiederum

Ecke der Grimma'sehen Strasse, Nicolaistrasse Nr. 1, zweite Etage.

Göller Koch & Appel,

40 rue de l'Echiquier

Paris.

Bijouterie, Quincaillerie, Eventails etc.

46 Nicolaistraße über 2 Stiegen.

Heinrich Beck

aus **Glauchau**

(Brühl, Leinwandhalle Nr. 3/4, 1 Treppe)

empfiehlt sein Fabrikat feinsten Chenille-Waaren, Colliers in Baumwolle mit Wolle gemischt, so wie auf festem
 Grund gewebte Chenille-Schubblätter und Taschen.

Carl Pflugbeil & Co. aus Berlin,

Commissions-Geschäft für Berliner Kurzwaaren,
 Musterlager Salzgäßchen Nr. 8, 2. Etage (Ecke des Marktes).

Lager englischer Stereoskopenbilder.

Porzellan-Muster-Lager

von

J. W. Bruckmann Söhne aus Deuz,

Stieglitzens Hof Treppe B 1. Etage.

Inser unserem Muster-Lager haben wir eine bedeutende Partie Blumen-Basen mit guter Polir-
 gold-Decoration am Plage, welche wir zu bedeutend herunter gesetzten Preisen abgeben.

Siegmund Stern aus Wien

hält Musterlager Wiener Kurzwaaren

Nicolaistraße 45, Amtmanns Hof 2. Etage.

M. Fürstenheim aus Berlin,

Musterlager von Bronze-Galanterie, Gürtelagrassen, Schnallen etc.,

Hôtel de Bavière, Zimmer Nr. 79.

Lineale

mit Zoll- und Peripherie-Maß und Metallkante
für Techniker, Handwerker und den Schulgebrauch empfehlen als etwas ganz Neues und Praktisches,
so wie gewöhnliche Lineale, Federkasten und Schreibzeuge in mannigfachster Auswahl

**C. W. Finger & Co., Fabrikanten aus Hermsdorf u. K.,
Markt 4. Reihe, 3. Bude, Rathhausseite.**

Peter Hendrichs & Grab aus Solingen,

Musterlager von Tischmessern u. Gabeln, Taschen- u. Federmessern u. Scheeren
Hôtel de Bavière, Zimmer 111.

Robert & Barri, Rue de Rivoli No. 39 aus Paris.

Grosse Auswahl in Steinen,

als: Monique von Rom und Florenz, Camée-Muscheln, Camée-Onix, Corallen, Malachite, Lapis
und Lava. Während der Messe

Petersstrasse, **Hôtel de Bavière, Zimmer No. 29.**

Musterlager

der Krystall-Glas-Fabrik von Wm. Steigerwald

in Schachtenbach bei Zwiesel in Bayern,

zur Messe in

Barthels Hof, Markt Nr. 8, 2. Stock.

Das Musterlager der Etuis- & Portefeuilles-Fabrik

von

Lipmann & Löwenstein aus Offenbach

befindet sich während der Messe

Hôtel de Bavière, Zimmer Nr. 86.

H. Fromm's

Lager eigener Fabrik

von Armbändern, Broches, Colliers,

Haar- u. Borstennadeln, Steinkohlen-Gürtelschlösser etc. etc., ist mit dem Neuesten aufs Reichhaltigste assortirt. Preise bei
billigster Notirung fest!

H. Fromm aus Berlin, Charlottenstraße Nr. 22.

Zur Messe Leipzig, Kaufhalle am Markt, Gewölbe 40/41.

D'Ambly'sche Actien-Gesellschaft

in Stuttgart

hält Lager ihrer Fabrikate von

Hornknöpfen, Corsetten ohne Naht, indischem Fischbein

Reichsstraße 54, 1. Etage.

Pelzwaarenlager von R. Strauch aus Cüstrin,

Brühl, Schwabe's Hof 1 Treppe,

empfiehlt ein großes Lager aller in dieses Fach einschlagender Artikel, sowohl für Damen als für Herren. — Strenge Noellität
bei coulanter Geschäftsbedienung wird verbürgt und bemerkt, daß sämtliche Waaren dauerhaft und modern gearbeitet, in großer
Auswahl vorhanden sind. Das mir seit langen Jahren geschenkte Vertrauen werde ich auch diesmal zu rechtfertigen mich bemühen.

R. Strauch,

Pelzhandlung, Brühl, Schwabe's Hof 1 Treppe.

Bettfedern-Lager en gros aus Pest

bei **Moritz Kohner,**

Brühl Nr. 85 (C. G. Ottens).

Die bereits im In- und Auslande rühmlichst bekannte
Chemnitzer
 veilchenblauschwarze Copir-, Stahl-
 feder- und Archiv-Tinte

von E. Beyer,
 welche sich durch ihre Dünnsüßigkeit, Dauer und Schönheit der
 Copien, durch die prachtvollen Farbenübergänge von roth bis ins
 tiefste Schwarz, sowie auch dadurch auszeichnet, daß die Stahl-
 federn von ihr nicht im Mindesten angegriffen werden, wird hier-
 mit den Herren Kauf- und Geschäftsleuten, sowie überhaupt dem
 schreibenden Publicum auf das Angelegentlichste empfohlen und
 zugleich bekannt gemacht, daß dieselbe in Leipzig

nur allein echt

bei Herrn **Jul. Bierlig**, Markt 10,
 " **Gust. Buchardt**, Barfußgäßchen 11,
 " **Heinrich Müller**, Dresdner Straße 54,
 " **Carl Nestmann**, kl. Fleischergasse 2,
 " **Moriz Schumann**, Grimma'sche Str. 15,
 " **F. A. Wölbling**, Markt 17,
 zu haben ist.

H. Lehmann

aus Offenbach am Main,
 Portefeuillefabrikant,
 empfiehlt neben seinen bekannten Portefeuillewaaren eine Partie

Damengürtel

in allen verschiedenen Schloffern, eignes Fabrikat, zu äußerst
 billigen Preisen. — Wohnhaft bei
F. W. Lehmann, Schulgasse Nr. 1.

G. Kuberka,

Mechanikus aus Halle a/S.,
 empfiehlt gute **Reisszeuge** eigener Fabrik, **Goldwaagen**
 mit geprägten Gewichten (neu), **Waagebalken**, **Ther-**
mometer, **Barometer** und genau gearbeitete **Zelchen-**
materialeen.

Kaufhalle, Eingang vom Markt Nr. 10,
 Gewölbe Nr. 3.

Wilhelm Simon

aus Hildburghausen,
 Fabrik v. Spielwaaren u. gekleideten Puppen.
 39, Peterstraße 39, 1. Etage.

Wilh. Nacken

aus Wickrath bei Gladbach,
 Lager von baumw. Wiber, Lama, Calmuc, Fustien u. halbwoll.
 Hosen und Rockzeugen, große Fleischergasse Nr. 20.

Gebr. Elkan

aus Frankfurt a. M.,
 Nicolaisstraße Nr. 11, 1. Et.
 Lager in gehäkelten **Handschuhen**, wollenen **Mützen**,
Lederwaaren u. c., so wie großes **Musterlager** in
Meerscham- u. **Bernstein-Waaren** für Herrn
Ph. Beisiegel in Wien.

C. Voss aus Berlin

empfiehlt sich mit fertigen **Felzwaaren**, als **Muffen**,
Pellerinen, **Shawls** u. s. w.
 Stand **Grimma'sche Strasse Nr. 26.**

Carl Heckert
 aus Berlin,

Muerbachs Hof Nr. 2 u. 62,

empfiehlt sein Musterlager von **Bronce**, **Glasblumen** und
Krystall-Lustres, dergl. **Ampeln**, **Candelabers**, **Tafel-**
 und **Wandleuchter** zu Gas und Lichten, so wie der verschie-
 densten **Phantasie-Artikel**, **Schreibzeuge**, **Briefbeschwerer**,
Sigarrenständer, **Sandleuchter** u.

Das Neueste von **Gegenständen** für **Stickerien** eingerichtet.



Schwob-Levy,

Uhren-Fabrikant

aus
Chaux de fonds,

bezieht diese Messe mit einem reich-
 haltigen Lager goldener und silberner **Taschenuhren**, die er zu sehr
 billigen **Preisen** empfiehlt
 Brühl Nr. 71, zum **Heilbrunnen.**

Ott & Comp.,

Bijouterie-Fabrikanten

aus Schwab.-Gmünd,

Reichsstrasse No. 3, 2 Treppen.

Das **Musterlager** der **Porzellan-Fabrik**

von

Dressel Kister & Co.

in **Scheibe bei Eisfeld**

befindet sich wie früher

Stadt Berlin, Zimmer Nr. 2,

— **Thomasgässchen.** —

Th. Leuttner,

Bijouterie-Fabrikant

aus Hanau,

Reichsstrasse No. 21.

C. F. Koch's

Bürsten- und Holz-Tischdecken-Fabrik,

Zeitz,

Stadt Berlin Nr. 3.



M. Bloch

aus **Chaux de Fonds,**

Brühl Nr. 24.

Uhren-Fournituren und **Werkzeuge.**

G. Lottner aus Berlin

empfiehlt diese Messe sein Lager von **Corsetts** in geschmack-
 voller Auswahl, **Noshaaröcken**, **Glanzstahlöcken**,
Woireröcken nebst **Steppröcken** in bester Auswahl.

Stand: **Thomasgässchen Nr. 3, 1. Et.**

Bettfedern-Verkauf.

Während der Messe ist mein Lager von **Bettfedern** und
Daunen in der **Peterstraße Nr. 8.**

Josef Enzmann

aus **Böhmen.**

C. Götze aus Rossdorf

bei **Meiningen**

bezieht zum ersten Male die hiesigen Messen mit seinem Lager
 von **Spielwaaren** eignen **Fabrikates**, bestehend in **Zhieren**
 von natürlichen **Fellen**, **Augustusplatz** in der **Porzellan-**
 reihe **Bude Nr. 19.**

Pianofortefabrik
 von **Alexander Bretschneider,**
 Leipzig, bayerische Strasse 19,
 empfiehlt außer ihren selbstgefertigten schönen Flügeln und tafelförmigen Pianofortes einige prächtige
 Flügel in Kirschholz von den ersten Meistern in Wien.

Perlmutter-Knöpfe

eigener Fabrik empfiehlt
Ed. Döring aus Nordhausen.
 Stand während der Messe Markt, zweite Budenreihe am Mittelgang
Joseph Heinrich & Sohn aus Steinschönau,
 früher Joseph Heinrich,
 in Böhmen, zur Zeit Leipzig, Augustusplatz 5. Budenreihe Nr. 4, empfehlen eine reichhaltige Auswahl von
 Glaswaaren, welche größtentheils in Blumenvasen nebst andern für dieses Fach einschlagenden
 Gegenständen bestehen, wobei jedoch hauptsächlich auf Export-Sendungen ab Steinschönau reflectirt wird.

Friedr. Wilh. Waldecker,

Leinwandfabrikant aus Bielefeld,
 empfiehlt sein Lager von Beinen, Taschentüchern, Wäsche und Einsätzen zu den billigsten Preisen.
 Stand: Brühl 79 neben Café Gösswein.

Lager goldner Ketten und Breguet-Schlüssel
 von
Hermann Porcher, Firma Peter Anler,
Fabrikant aus Pforzheim,
 Brühl Nr. 70, gegenüber der Reichsstraße.

S. Walter aus Berlin,
 Brühl 57 im Gewölbe,

empfehlte sich zum Ein- und Verkauf von
Juwelen, Perlen, Gold und Silber, Uhren und
antiken Gegenständen.

J. Brandeis jun. in Fürth,
 Dampf-Bronze-Farben-, Blatt-Gold-, Silber-, Metall- u. Löthgold-Fabrik.
 Fabrik-Lager für Norddeutschland

bei
Richard Appunn,
 Neumarkt Nr. 7, Auerbachs Hof 1. Etage.

Neumarkt Nr. 36, 1. Etage.
Gerhardi & Comp. aus Lüdenscheid,
 Fabrik von Britannia-, Silberplattirten und Tomback-Waaren.

Musterlager:
 Neumarkt Nr. 36, 1. Etage.

Das Muster-Lager der Glasfabrik
 von **Greiner & Co. in Lauscha bei Coburg**

befindet sich auch während dieser Messe
 Stadt Berlin, Thomasgäßchen, Zimmer Nr. 9.

Mainstrasse Nr. 6.
H. Richardt aus Dingelstädt bei Mühlhausen in Thür.

Lager von Kattun und verschiedenen farbigen Flanellen eigener Fabrik.
Doublirte und vergoldete Bijouterien,

als Bracelets, Broches, Boutons, Ringe, Uhrketten, Damengürtel und Gürtelschnallen bei
A. Lorenz,
 Reichsstraße Nr. 49, 1. Etage, Ecke vom Salzgäßchen.

Leipziger Tageblatt.

Sonnabend [Vierte Beilage zu Nr. 266.] 22. September 1860.

Ernst Wertheim & Sonnenberg,

Muster-Ausstellung

Wiener Export-Artikel

Hôtel sur Stadt Wien, Petersstrasse.

Brief-Copir-Maschinen

mit allem Zubehör,

Präg-, Stempel- & Siegel-Pressen

mit jeder Firma,

Copirbuch, Anfeucht-Apparate,

neue Erfindung,

Papier-Beschneidemaschinen für Buchbinder und Papierhandlungen,

Wäschplätt-Maschinen, die sich selbst erhitzen.

Maschinen-Fabrik von J. E. Partick aus Chemnitz,

hier: Markt, Bühnen-Gewölbe Nr. 32.

Wilhelm Bahlsen

aus Erfurt

empfehlte sein reich assortirtes Fabrik-Lager

künstlich getrockneter Blumen-Arbeiten

in Ampeln, Blumenkörbchen, Bouquets etc. in den beliebtesten und neuesten Façons.

Grimma'sche Strasse No. 31, 2. Etage.

Die Accordions- u. Harmonikas-Fabrik

von Ritter & Co. aus Gera (Sachsen),

Stand: Markt 2te Reihe, Mittelgang,

empfehlte zur bevorstehenden Herbstmesse ein reichhaltiges Lager ihrer Fabrikate mit dem besonderen Bemerkten, daß

Geschäfts-Veränderung

wegen des sämmtlichen Waaren-Lager zu

bedeutend herabgesetzten Preisen,

jedoch unter Garantie solidester Bedienung geräumt werden soll, und wird um recht zahlreichen Zuspruch gebeten.

Fabrik feiner Bürsten

von

Ferdinand Kobisch aus Dresden,

Leipzig: Grimm. Straße 21, 1. Etage.

Reichhaltiges Musterlager aller Sorten Bürsten in vorzüglichstem Assortiment.

Qualität gleich der von London und Paris mit Garantie.

Musterlager feiner broncirter Eisengußwaaren

aus der Fabrik von

Rud. A. Hartmann, Berlin,

bei Heinrich Schwarz & Comp., Peterstrasse 45, 2 Tr.

Alfred Richard Seebass & Co.,

Eisengießerei und Fabrik broncirter Eisengußwaaren in Offenbach a/M., Musterlager zur Messe:

Petersstraße 14, dem Hôtel de Bavière gegenüber, bei Hrn. Emil Meinert.

Ganz neuer Artikel.

Ganz neuer Artikel.

Johann Bertrams a. Odenkirchen in Rheinpreussen

hält Lager von halbwoollenen Dosestoffen, baumwollenen Sibir, Lama und Calmuck,
Brihl Nr. 75, goldne Gule, im Hofe rechts.

Jouets d'enfants (Lelern) Jouets d'enfants,

französisches Fabrikat vorzüglichster Qualität, ein, zwei, drei u. vier Stück spielend, in reicher Auswahl zu Fabrikpreisen bei
J. M. Bon aus Mühlhausen, Reichstraße Nr. 3.

Außer feinsten Siebenbürger, Wallachei- und andern deraartigen Wollen lagert auch eine Partie

fein veredelte, schwarze spanische Schurwolle im Schweiss
zum Verkauf bei **F. W. Gentzel, Gerberstrasse No. 7.**

F. Jacot-Mattie,

Uhrenfabrikant



aus Locle, Schweiz,
Hall. Straße Nr. 2, 1. Et.



F. L. Kotzenberg,

Fabrikant leinener Nähzwirne

aus Salzuflen.

Stadt Berlin, Klostergasse Nr. 1.

Bemalte Porzellanplättchen für Brochen, Boutons,
Bierkrugdeckel etc. etc. und Glaslichtbilder von

Carl Haag

aus Lichte b. Coburg.

Thomasgäßchen Nr. 7, 2. Etage.

Carl Paul aus Dresden,

Blumen- und Strohwaaren-Manufactur,
Grimma'sche Straße Nr. 11, 1. Etage bei Fräul.
Amanda Gordo.

Perlen und feine Steine

(Corallen, Mosak, Lava etc.)

von

Ch. Hautrive & Illeh

aus Paris.

Depot von

Caméen und gravirten Steinen

Reichstrasse Nr. 21.

Uhren-Fabrik

Henri Mathey-Peytieu

aus

Locle

(Schweiz)



Halle'sche Straße 8,
Erste Etage.



Mit einer großen Auswahl
neuer u. gespielter Pianoforte
empfiehlt sich **G. Löbner, Grimma'sche Straße Nr. 5.**

Eine Partie wollener Maschinen-Ausputz ist
zu verkaufen und wollen Reflectanten ihre Adresse
unter der Schiffe N. H. 2. in der Expedition dieses
Blattes abgeben.

Beste Kern-Talg-Selse,

so wie II. Sorte à Gr. 18 empfielt

C. H. Fürstenwerth aus Merseburg,
Stand Eck des Museums, Morgenseite.

Eine der schönsten Weinberg-Villen

in Dresdens Umgegend, an der Elbe, 1/2 Stunde von Pillnig,
ist sofort mit vollständigem Mobiliar zu verkaufen. Dieses Wein-
bergs-, Park- und Garten-Land fassende Grundstück, mit einem
großen, bequemen Wohngebäude, zehn heizbaren und mehreren
andern Stuben und Kammern, Stallung, Schuppen, einem schö-
nen fünf Piecen enthaltenden Garten-Salon im Schweizer Etal,
mit alten schattigen Bäumen, Springbrunnen etc., bietet auf halber
Berghöhe die entzückendste Aussicht auf das Elbthal und verbindet
mit diesen seltenen Vorzügen den Vortheil, daß im Dorfe selbst
die Anlegestelle der Dampfschiffe sich befindet.

Näheres in Dresden bei Herrn Finanzprocurator

Adv. **Beschoner**, Waisenhausstraße 14, II.

In der Provinz Brandenburg in wohlreicher Gegend —
Verkauf einer im besten Betriebe befindlichen sehr
bedeutenden Streichgarn-Spinnerei mit Dampf- und
Wasserkraft — neu konstruirte Maschinen, in neuen massiven Ge-
bäuden — nebst ergiebigem Braunkohlenlager u. Landwirtschaft,
Familienverhältnisse halber zu billigen Preise ohne bedeutende An-
zahlung.

Reflectirende werden gebeten, ihre Adressen unter

E. N. H. 26.

in der Expedition dieses Blattes abzugeben.

Colonialwaarenhandlung = Verkauf.

Eine Colonialwaarenhandlung, verbunden mit einer
lebhaften und sehr rentablen Cigarren- u. Tabakhandlung,
in der besten Lage Leipzigs und einem jährlichen Umsatz von
ca. 20,000 Thlen, soll baldigst verkauft werden und wollen sich
Reflectanten, nicht Unterhändler, wegen der nähern Verkaufs-
bedingungen gef. an Unterzeichneten wenden. **Otto Wauer.**

Verkauf. Billig und gut steht ein Goet. Pianoforte für An-
fänger Reichels Garten, Wiesenstr. Nr. 9, 3 Tr. bei **E. Apfisch.**

Ein gutes Pianoforte mit Eisen-Platten ist für 135 Thlr. zu
verkaufen Königsplatz Nr. 18, im 2. Hofe 2 Treppen links.

Zu verkaufen ein tafelförm. Pianoforte (J. G. Irmier) in
gutem Stande für 68 \mathfrak{M} Moritzstraße Nr. 2, 2 Treppen links.

Maculatur zu verkaufen, worunter ein Paar Jahre das
Tageblatt ungeschnitten, und französische Zeitungen größeren For-
mats, Lurgensstr. Garten Nr. 5 parterre links.

Eine Auswahl von

neuen höchst eleganten Wagen

in verschiedenen Façons und Größen, nach der allerneuesten Pariser Façon gebaut, so wie einige gebrauchte halberdeckte
Wagen, fast so gut wie neu, stehen zu verkaufen bei

Ferd. Rödler in Kurprinz.

Zum Verkauf

4 Stück gebrauchte Scheer-Maschinen, 40, 44 und 48 Zoll Leipziger Breite bei

J. G. Tauchnitz in Eilenburg.

Eine Dampfmaschine,
6 Pferdekraft, mit Kessel ist billig zu verkaufen
lange Straße Nr. 9, 1 Treppe.

Ein feuerfester Geldschrank
ist zu verkaufen
Gerichtsweg Nr. 7.

Zu verkaufen ist eine Theilmaschine
und eine Wälzmaschine Thomaskäse Nr. 11, 2. Etage.

Eine Partie Möbels
sind zu verkaufen Central-Halle, vis à vis der Badeanstalt.

Handlungs- und Comptoir-Möbels,
2 Doppelpulte, 8 Stüch 1- und 2sitzige Pulte,
5 Geschäftstafeln, 2 eis. Cassen,
1 complete Einrichtung für Material-Geschäft
ic. ic. ic.
Verkauf Central-Halle, vis à vis der Badeanstalt.

Zu verkaufen für Sattler und Tapezierer eine Auswahl
Sophas, Rohrstühle für Restaurateure bei
Louis Müller, Tapezierer, Bude Neukirchhof am Hause 5,
Hainstraße Nr. 27.

Zu verkaufen sind Schreibsecretaire, Bureau, Mah-Divans,
besgl. Stühle, runde, Näh-, viereck. u. Sophas, Waschtische,
Sophas, Rohrstühle, Pfeiler- u. Sophaspiegel, Kleider-, Küchen-
u. Geschirrschränke, Becken, Reudn's, Gemeindegasse Nr. 288.

Zu verkaufen
2 Waarentische 10'—11/4' — 22' □ mit 17 u. 41 Schubladen,
1 Ladentisch 8'—21/2' — 20' □
Reichstraße Nr. 46, 2 Treppen.

Federbetten
sind zu verkaufen im Goldbahngäßchen Nr. 6, 1. Etage.

Schöne neue Bettfedern sind billig zu haben
Frankfurter Straße Nr. 67 parterre.

Zu verkaufen ist eine kleine Metall-Drehbank
eigener Construction mit Support und allem dazu
gehörigen Werkzeug kl. Burggasse Nr. 6, 4 Tr.

Zu verkaufen 1 berliner Porzellanofen, 1 Kochmaschine,
3 Doppelfenster, 3 Marquisen, 1 Gartenlaube. Zu erfragen Mor-
gens bis 9 Uhr Weststraße Nr. 59, 3. Stock.

Es sind heute ein Transport
 **dänische Wagenpferde** 
eingetroffen zum Verkauf im Gasthof zur goldenen Sonne.
Simon Wolff, Pferdehändler.

100 Stück Fethammel,
unter 200 Stück die Auswahl, sind auf dem Erbrichtergerate in
Schöna (1 1/2 Stunde vom Anhaltepunkt Bahnhof Wurzen) zu
verkaufen. Die Abholung der Hammel kann, so lange Weide
vorhanden ist, ausgesetzt werden.

Carl Fried. Riebschel,
 Petersstraße Nr. 41, Schmanns Hof,
empfiehlt sich mit seinem reichhaltigen Lager
 echter Harlemer Blumenwiebels,
stark und gesund, im Preise den Berliner fast gleich.
Preis-Verzeichnisse werden gratis gegeben.

Alpen-Bergischmeinnicht,
dieselben jetzt ausgepflanzt, geben zum Frühjahr eine prächtig blau-
blühende Einfassung, kräftige Pflanzen, à Schock 2 1/2 \mathcal{R} em-
pfehlte F. Mönch, Kunst- und Handelsgärtner, Carolinenstraße
Nr. 22, in der Nähe des bayerischen Bahnhofes.

Auf dem Gotthelf Kühne'schen Grundstück zwischen Bayerischer
und Etisenstraße, im mittelften Garten sind Sonnabend u. Mon-
tag gute Kartoffeln in der Erde ruthenweise zu verkaufen.

Schiefer-Verkauf.
Auf dem Berliner Bahnhof liegt von heute an eine be-
deutende Partie Schiefer (blauer englischer) zum Verkauf.

300 Stück Porzellan
werden im Einzelnen billig abgelassen Salomonstraße Nr. 4.
100—125 übriggebliebene Dachziegel können abgelassen werden
lange Straße Nr. 24

Gute Dachsteine sind in großen und kleinen Partien zu
verkaufen. Näheres Hainstraße Nr. 2 im Gewölbe.

Abzulassen sind noch 5000 Dachsteine, à mille 11 \mathcal{R} ,
bis an Ort und Stelle.
Zu erfragen Frankfurter Straße Nr. 14 parterre.

1857r Rhein- und Neckarwein
verkaufe ich in Flaschen sehr billig, auch schenke ich denselben in
meiner Weinstube in Vierteln aus, den rothen 3 \mathcal{R} , den weißen
mit 2 1/2 \mathcal{R} , — besgl.

1858r rothen Neckarwein
à Fl. 8 \mathcal{R} , à Dsd. 3 \mathcal{R} , der Viertel-Eimer 5 \mathcal{R} .
Veredelte sächsische Weine
à Fl. 6—7 1/2 — 8 und 9 \mathcal{R} bei
Carl Schauf, Universitätsstraße.

Lager direct importirter Havanna-Cigarren

bei
H. Kathmann,

Petersstraße Nr. 2, 1. Etage.

Das Colonialwaaren- und Landesproducten-Geschäft als auch Wiener Kunstmühlen
von **J. G. Schlobach jun. in Leipzig**

hält seine Waaren und Fabrikate, als:

alle Sorten Weizenmehle, wie
Kaiserauszug } für feine Kuchen und feine
Grieslerauszug } Bäckereien,
Prima Weizenmehl Nr. 0 für Kuchenbäckerei,
Weizenmehl Nr. 1. und 2. für Landwirthschaften,
Roggenmehl-Auszug zu Weißbrod,
do. Nr. 1. zu hausbacken Brod,
Pr. Weizengries in 3 Körnungen,
Seeda. do. in 2 do.
Reis und Maisgries für Landwirthschaften,
Graupen von der feinsten bis zur stärksten Nummer in ver-
schiedenartigen Qualitäten,

Sirse, so auch schöne große und mittel Linsen,
rohe und geschälte Erbsen,
schöne Zwergbohnen,
alle Arten Suppen-Nudeln, Macaronis, feine Schwei-
zer-Nudeln in allen Façons, Hasergrübe, Saidegries,
echten Sago, weiß und braunen Kartoffel-Sago,
Kartoffelmehl, Puder,
Stärke, Soda, Ultramarin,
raff. Rüßöl, Paraffin- und Stearinkerzen,
Kaffee und Zucker, so wie sämtliche Colonialwaaren
en gros & détail zu den billigsten Preisen bestens empfohlen.

C. R. Kässmodel
CONDITOR.
FABRIK BARFUSSMUEHLE
 Messzeit Augustus-Platz
rechts Ecke der 22 Buden Reihe.

Neß-Anzeige.

Von Petersburg hier angekommen empfehle ich einem geehrten hiesigen und auswärtigen Publicum

neuen echt russischen Astrachan-Caviar
 in grauer, wenig gesalzener Waare von fein delicatem Geschmack und sehr stärkend, in Fäßchen von 1 Pfund an à Pfund 1 fl 10 K ,
Russ. Moskauer Zuckerschoten und russische Tafel-Bouillon.

Verkaufsbude auf dem Thomaskirchhof an den Fischständen.

FrISCHE große Seehummern

erhielt **Friedr. Wilh. Krause**, Markt Nr. 2/386.

Echt böhm. Nebhühner,

fetten geräucherten Elblachs ganz frische Sendung bei
M. D. Schwennicke's Wwe., Markt u. Salzgäßchen.

Die Niederlage

Ausländischer Fleischwaaren von **Dor. Weise** aus **Gotha**,

Nicolaistraße Nr. 50,

empfehle Gothaer und Braunschweiger Cervelat-, Zungen-, Blut-, Sülz- und Knackwürste, Mecklenburger Schinken mit und ohne Knochen, Schwarzfleisch und schönen Speck zum Spicken, Alles im Winter geräuchert und billig.

Täglich frischen Schinken,

Kalbs- und Schweinebraten, Hamburger Rindfleisch, gekochte Zunge, geräucherten Lachs, marinierten Aal, große Limburger Bricken empfiehlt
Dor. Weise.

Speckpöcklinge

erhielt frisch

Dor. Weise.

Einem verehrten Publicum empfehle ich mein Lager von geräucherten **Fleischwaaren** und Hülsenfrüchten, so wie holländischen, Schweizer und Limburger Käse, neuen Preiselbeeren ic.
F. B. Pappusch, Halle'sche Straße,
 Ecke vom Brühl.

„Cier-Verkauf.“

Leipziger Vorkost-, Mehl- und Producten-Handlung,
 Gerberstraße Nr. 5.

Die Hälfte oder ein Viertel-Antheil an einem **Gewandhaus-concert-Abonnement** für kommende Concertsaison wird gesucht und für Nachweisung desselben eine angemessene **Ver-gütung** bewilligt

Querstraße Nr. 19, 1 Treppe.

Zu kaufen gesucht werden circa 40 bis 50 Ellen gut erhaltenes Geländer oder durables Latten-Stacket mit eichenen Pfosten, circa 3 Ellen hoch.

Offerten mit Preis-Angabe gefälligst C. A. S. N° 12 poste restante.

Zu kaufen gesucht werden einige Hobelbänke Holzgasse 6 in der Pianoforte-Fabrik.

200—300 Str. Fensterglasbrocken

werden zu kaufen gesucht bei

J. G. Böhme, Mühlgasse Nr. 1.

6000 Thaler

werden als 1. Hypothek auf ein Grundstück von mindestens dem dreifachen Werth gesucht.

Selbstverleiher wollen ihre Offerten unter v. R. N° 60. poste restante Leipzig gef. niederlegen.

50,000 Thlr. Privatgelder, sowie 30,000 Thlr. und 6000 Thlr.

Stiftungsgelder sind gegen mündelsichere Hypotheken auszuleihen durch

Advocat **Hermann Simon.**

3—4000 Thlr. sind auf Münbhypothek auszuleihen durch

Adv. **Hertwig**, große Fleischergasse 1.

Neelles Heiraths-gesuch.

Ein lediger Mann in den 30er Jahren, Besitzer einer Fabrik mit Mahlmühle, starker Oekonomie, worauf 3 Pferde, 4 Ochsen, 11 Kühe gehalten werden, sucht, da er sonst keine Gelegenheit hat Bekanntschaften zu machen, auf diesem Wege eine gebildete Lebensgefährtin mit einem disponiblen Vermögen von 6—10,000 Thlrn. Gef. Offerten beliebe man unter der Chiffre **Z. Z. N° 1.** in der Expedition d. Bl. niederzulegen.

Die strengste Discretion wird zugesichert.

Agentur = Gesuch.

Ein Kaufmann in Berlin, der sowohl am Plage als in den Provinzen die ausgebreitetste Bekanntschaft hat, die ganzen Zollvereinsstaaten bereisen läßt, sucht courante Artikel in Commission zu nehmen. Referenzen die besten. Adressen bis Montag nimmt das Tageblatt unter **F. F. N° 8** entgegen.

Agentur = Gesuch.

Ein in Köln a/R. ansässiger, solider, mit guten Referenzen versehen Kaufmann, der Kenntnisse von Manufacturwaaren aller Art besitzt und jährlich die Rheinprovinz und Süddeutschland zweimal bereist, wünscht tüchtige Fabriken, am liebsten in Paletots- und Hofenstoffen, zu vertreten. Die Herren Fabrikanten, welche sein Gesuch einer Berücksichtigung werth halten, werden gebeten, ihre gefäll. Offerten unter Adr. **H. J. K.** im Gasthof „Stadt Berlin“ in Leipzig abgeben zu lassen.

Agentur. Ein ebenso solider wie tüchtiger Kaufm. in Berlin, mit ausgebreiteter Bekanntschaft am Plage u. auf den Messen, wünscht die Vertretung einiger leistungsfähiger Firmen, event. auch Commissionslager, zu übernehmen. Er darf sich auf **allererste Häuser** beziehen, kann auch unter Umständen Vorschuf gewähren.

Reflectirende belieben ihre Adresse sub **A. G. 441.** an die Expedition der National-Zeitung in Berlin oder bis 24. Septbr. unter derselben Chiffre **poste restante Leipzig** einzusenden.

Agenturen

in Luchen und Bückstins werden für Süd- und West-Deutschland von einem jungen Kaufmann, der dort bereits die besten Verbindungen hat, gesucht. Adressen nimmt die Expedition dieses Blattes unter **L. G.** entgegen.

Ein Agent in Hamburg, jetzt hier anwesend, wünscht auf dortigem Plage, namentlich für das Exportgeschäft, ein großes Meeraner oder Glauchauer Fabrikhaus zu vertreten. Vorzügliche Referenzen. Gef. Adressen unter **A. B. 42** werden in der Expedition dieses Blattes erbeten.

Zu einem Privat-Cursus

im Elementarunterricht werden noch einige kleine Mädchen aus gebildeten Familien gesucht. Adressen bittet man niederzulegen unter Chiffre **B. O.** in der Expedition d. Bl.

In einem der ersten Weiß-Sticker- und Spitzen-Detail-Geschäfte in Berlin wird unter vortheilhaften Bedingungen ein fein gebildeter junger Mann zu engagiren gewünscht, der durch längeres Serviren sich vollständige Routine in dieser Branche erworben und im Verkauf ganz besonders gewandt ist, auch wo möglich französisch spricht. Gefällige Adressen durch die Exped. d. Bl. sub **S. S. N° 6.**

Für ein Leder- und Producten-Geschäft der Altmark wird ein junger Mann, der die nöthigen Kenntnisse hat der **Correspondenz und Buchführung** vorzustehen, zum sofortigen Antritt gesucht, und wollen Reflectanten bis zum 23. dieses Monats Ritterstraße Nr. 38, 2 Treppen hoch anfragen und sich später an **Friedmann Salomon** in Gardelegen schriftlich wenden.

Für einen Commis,

der die gewöhnlichen Comptoirarbeiten selbstständig ausführen, auch G. schäftsreisen übernehmen kann, ist eine Stelle zum sofortigen Antritt offen. Wo? ist zu erfragen beim Schneidermeister **Söttlich**, Brühl im Tiger.

In ei
 facturwa
 October

Ci
 tücht

findet ei
 und Leb
 Anfrage

Einig
 der Pian

Ein
 Leipzig,
 O. L. N° 1

Ein
 gesucht

Ein
 geübter
 fortigen
 Station

Das

finden l

Ges
 Schügen

Ein
 der Me

Ein

Gi

die in
 1. oder
 Das

Einig
 Pughan
 bis 50

Sonnta

Eine
 fortiges

Ges
 wärts,
 dabei an

Einig
 tigung

Ges
 Wädd
 darauf

Vormitt
 2 Trepp

Ges
 der Wä
 über ih

Ges
 ordentli

Ein
 sehens

1. oder
 Nähe

Ein
 mädch
 und b

Ges
 mit der
 Arbeit

guten

das ber
 einer

In einer bedeutenden Stadt Westphalens wird für ein Manu-
facturwaarengeschäft ein Commis und ein Lehrling (Israelit) pr.
October gesucht. Näheres bei Adler, Neukirchhof Nr. 12/13.

Ein Buchbinder-Gehilfe, tüchtig in Handvergoldung sowie Handblinddruck,

findet eine vortheilhafte Stelle bei **A. Mosner**, Hoflieferant
und Lederwaarenfabrikant Burgstraße 9 in Berlin. Schriftliche
Anfrage daselbst.

Einige gute Tischlergesellen finden dauernde Beschäftigung in
der Pianoforte-Fabrik von **J. S. Jrmier**, Holzgasse Nr. 6.

Ein Lehrling wird für ein kaufmännisches Geschäft in
Leipzig, ohne Kost und Logis, gesucht. — Franco-Offerten unter
O. L. # 92 poste restante Leipzig.

Ein Arbeiter, der schon an einer Bohrmaschine gearbeitet, wird
gesucht große Windmühlenstraße Nr. 48.

Ein gewandter, mit dem Bündeln und Verpacken der Cigarren
geübter Bursche wird für eine auswärtige Cigarrenfabrik zum so-
fortigen Antritte gesucht. Reisegeld wird vergütet, so wie freie
Station zugesichert und ausdauernde Arbeit.

Das Nähere Neumarkt Nr. 29, 3 Treppen.

Geübte Falzer

finden lohnende und dauernde Arbeit bei
Th. Dähne, Grimma'sche Straße 31.

Gesucht wird ein Kellnerbursche, nicht zu groß. — Näheres
Schützenstraße, Restauration von **Mietz**.

Ein Bursche von 14 bis 16 Jahren zur häusl. Arbeit während
der Messe wird gesucht H. Fleischergasse Nr. 6 parterre.

Ein ordentlicher Kaufbursche wird gesucht. Zu melden
Petersstraße Nr. 46, 2. Etage.

Eine Directrice fürs Puzgeschäft,

die in allen Puz-Arbeiten gewandt und tüchtig ist, wird zum
1. oder 15. October nach **Sörlig** verlangt.

Das Nähere Sonntag bis 8 Uhr Morgens
Brühl im Tiger, im Hof Zimmer Nr. 6.

Einige geübte Puzmacherinnen werden für eine auswärtige
Puzhandlung zu engagiren gesucht. Jährlicher Gehalt 30, 40
bis 50 Thlr. Näheres bei Herrn Blumenfabrikant **Linné** oder
Sonntag früh von 9—11 Uhr im Marstall bei **Mad. Schüttel**.

Eine im Puzfache tüchtige Arbeiterin findet nach auswärts so-
fortiges Engagement durch

Werner & Köhling, Reichstraße Nr. 48.

Gesucht wird ein junges anständiges Mädchen nach aus-
wärts, das das Puzmachen und alle feine Arbeit erlernen will,
dabei auch einen kleinen Gehalt bekommt,
Kreuzstraße Nr. 5. 2 Treppen.

Einige ganz geübte Weisnäherinnen finden dauernde Beschäf-
tigung Burgstraße Nr. 4, 4 Treppen.

Gesucht werden für eine **Künstler-Gesellschaft** mehrere
Mädchen von vortheilhaftem Aussehen. Diejenigen, welche
darauf reflectiren, wollen sich heute Sonnabend den 22. Septbr.
Vormittags von 9 bis 12 Uhr große Windmühlenstraße Nr. 46,
2 Treppen zu **Madame Herbst** bemühen.

Gesucht wird ein anständiges Mädchen zur Instandhaltung
der Wäsche für einen größern Haushalt. Nur solche, die sich
über ihre Befähigung ausweisen können, mögen sich melden
Eisenbahnstraße Nr. 8.

Gesucht wird sofort für häusliche Arbeit ein reinliches und
ordentliches Dienstmädchen Poststraße Nr. 5, 2 Treppen.

Ein in gesetzten Jahren stehendes, mit guten Zeugnissen ver-
sehene Mädchen, das im Kochen nicht unerfahren ist, wird zum
1. oder 15. October gesucht.
Näheres Eisenbahnstraße Nr. 8.

Ein mit guten Zeugnissen versehenes Dienst-
mädchen wird pr. 1. oder 15. October für Küche
und häusliche Arbeit gesucht
Wiesenstraße Nr. 20 parterre.

Gesucht wird fürs Ausland ein Mädchen, welches sehr gut
mit der Küche Bescheid weiß, sich aber auch anderer häuslichen
Arbeit unterzieht. Nur Solche sollen sich melden, die mit sehr
guten Zeugnissen versehen sind und gleich antreten können,
Promenadenstraße Nr. 7, 1. Etage.

Ein Mädchen,

das der Küche allein vorstehen kann, wird zum 1. October von
einer Herrschaft gesucht. Näheres Nicolaisstr. 1 beim Hausmann.

Ein Mädchen in gesetzten Jahren, welches etwas zu kochen
versteht, wird gesucht **Neudniger Straße Nr. 19, 1 Treppe**.

Gesucht wird ein Mädchen von 16—18 Jahren zur leichten
Arbeit. Zu erfragen in **Neudnig, Kohlgartenstraße 139 parterre**.

Gesucht wird eine gebildete bescheidene Person, welche die
Küche gründlich versteht und eine Haushaltung leiten kann. Ge-
halt 30 fl , nach Verhältnis mehr.

Zu melden **Königsstraße 18, 1. Etage links**.

Gesucht wird eine reinliche zuverlässige Aufwärterin
Centralstraße Nr. 2, 2 Treppen.

Handlungsdiener verschiedener Branchen, so wie **Laden-
demoiselles** können zu Engagements den Herren Principalen
gebührenfrei empfohlen werden. **A. Lüderig**,
Agentur-Comptoir, kleine Fleischergasse 23.

Ein junger Commis,

welcher in einem Materialgeschäft gelernt, dann in einem Comptoir
gearbeitet und jetzt seiner Militairpflicht genügt hat, sucht ein
Unterkommen in irgend einer kaufmännischen Branche. In der
Expedition d. Bl. erfährt man die Adresse desselben.

Gesucht.

Ein Platz als Verkäufer, Magazinier oder Corre-
spondent in einem Leinen-, Weißwaaren- oder ähnlichen Ellen-
waarengeschäfte. Reflectant ist gut empfohlen, und bittet Briefe
abzugeben 3. Budenreihe Mittelgang.

Ein junger Mann, welcher mit Buchführung vertraut,
und der Correspondenz so wie der französischen Sprache
mächtig ist, sucht, auf gute Atteste gestützt, unter bescheidenen An-
sprüchen eine Stelle. Gef. Adressen sind unter C. N. # 11. in
der Expedition dieses Blattes niederzulegen.

Ein Commis, der das Tuchgeschäft gründlich versteht, dem
auch Referenzen der bedeutendsten Häuser zur Seite stehen, wünscht
eine Reise- oder Detail-Verkaufs-Stelle. Gefäll. Adressen werden
unter A. Z. 9. in der Expedition d. Bl. erbeten.

Ein Expedient, welcher in Buchführung und Expedition, so
wie in Comptoirarbeiten völlige Kenntniß besitzt und höheren Orts
empfohlen werden kann, sucht unter bescheidenen Ansprüchen eine
Stelle im Geschäft oder Werke, Land oder Stadt.

Gefällige Offerten gelangen mit G. R. bez. durch die Expedition
dieses Blattes an den Suchenden.

Für einen jungen Mann von 27 Jahren, der eine schöne kauf-
männische Handschrift schreibt und über dessen Zuverlässigkeit,
Fleiß u. Rechthlichkeit der gegenwärtige Principal das beste Lob in
8jährigem Zeitraum ertheilt, wird ein Posten als Expedient, Co-
pist, in einem kaufmännischen, Lotterie- oder andern Geschäft ge-
sucht. Geneigte Adr. nimmt der Principal unter G. F. 21 durch
die Exped. d. Bl. entgegen.

Ein junger Mann sucht als Zuschneider in einem Mägen-
geschäft oder auch als Verkäufer in einem Garderobe-Magazin ein
baldiges Engagement. Adressen niederzulegen
Plagwitzer Straße Nr. 16, Hintergebäude 2 Tr.

Ein junger Mann, mit guten Zeugnissen versehen, auch im
Schreiben und Rechnen kundig, sucht Stellung in irgend einem
Geschäft. Zu erfragen beim Gastwirth in Stadt Braunschweig,
Serberstraße Nr. 38.

Ein junger gewandter Kellner, welcher in mehreren Hotels
schon conditionirte, sucht zum sofortigen Antritt in einem hiesigen
Hotel oder Gasthaus eine Stelle. Geehrte Principale wollen ihre
werthen Adressen in der Exped. d. Bl. unter der Chiffre E. H.
niederlegen.

Ein gewandter, mit guten Zeugnissen versehener Kellner sucht
bis zum Ersten Condition. Derselbe kann auch sofort antreten.
Adressen beliebe man bei Herrn Restaurateur **Hesse**, Kloster-
gasse Nr. 4, niederzulegen.

Ein mit guten Zeugnissen versehener Kellner sucht unter be-
scheidenen Ansprüchen eine Stelle.
Adressen bittet man in der Expedition dieses Blattes unter
F. K. # 20. niederzulegen.

Ein Sohn rechtlicher Aeltern vom Lande wünscht als Kellner-
bursche placirt zu werden.

Die Herren Principale werden gebeten, sich an den Hausmann
in Nr. 1 im Salzgäßchen zu wenden.

Ein junger Mensch, mit guten Zeugnissen versehen, sucht unter
bescheidenen Ansprüchen einen Posten als Markthelfer.

Adressen bittet man gefälligst unter G. F. Nr. 23. in der Expe-
dition d. Bl. niederzulegen.

Ein Mädchen, nicht von hier, sucht einen Dienst für Alles.
Näheres zu erfahren **Neumarkt Nr. 16, 1 Treppe**.

Ein militärfreier junger Mann von auswärt, welcher schon mehrere Jahre als Hausknecht conditionierte und mehrere gute Zeugnisse beibringen kann, sucht eine ähnliche passende Stelle, vielleicht als Hausknecht od. Kutscher. Näheres kl. Fleischergasse 6.

Ein junges, sehr gewandtes Mädchen von auswärt, welches bereits in Verkaufsgeschäften gewesen, sucht eine Stelle als Verkäuferin. Kleine Fleischergasse Nr. 23 im Comptoir.

Ein Mädchen aus Thüringen sucht zum 1. Dienst für Küche und häusliche Arbeit. Zu erfragen Gerberstraße 4 im Gewölbe.

Ein mit guten Zeugnissen versehenes Mädchen, welches nähen und platten kann und jetzt als Jungemagd dient, sucht zum ersten Decbr. oder 1. Nov. einen dgl. Dienst oder für Alles. Nähere Auskunft Nicolaisstraße Nr. 44, 2 Treppen rechts.

Ein Mädchen von auswärt sucht Dienst für Küche und häusliche Arbeit. Adressen erbittet man Neumarkt Nr. 40, H. 3 Tr.

Ein anständiges adrehtliches Mädchen sucht Dienst für Kinder und häusl. Arbeit bis 1. Dec. Zu erfragen Salomonstr. 6, 2. Et.

Ein gesundes kräftiges Mädchen, welches in der Küche und häuslichen Arbeit bewandert ist, sucht sofort oder 1. October eine Stelle. Zu erfragen Gerberstraße Nr. 31 parterre.

Ein anständiges Mädchen, erfahren in allen häuslichen Arbeiten, sucht zum 1. oder 15. October Dienst. Königsstraße Nr. 6, im Hof 1 Treppe.

Ein Mädchen, nicht von hier, welches der Küche allein vorsehen kann, im Schneidern u. Platten geübt, sucht sofort oder bis 1. Oct. Dienst. Zu erfragen Neukirchhof Nr. 37, 3. Etage.

Ein ordentliches Mädchen sucht Dienst für Kinder bis Ersten. Zu erfragen Glockenstraße Nr. 2 parterre rechts.

Ein mit guten Zeugnissen versehenes Mädchen, nicht von hier, sucht sogleich oder bis 1. Octbr. einen Dienst für Küche und häusliche Arbeit. Zu erfragen Preußergäßchen Nr. 11, 2 Treppen.

Eine gesunde und kräftige Amme sucht einen Dienst, gleich zum Anziehen. Näheres Neumarkt Nr. 12, 4 Treppen.

Gesucht wird noch bis Michaelis ein mittleres Familienlogis. Adressen sind abzugeben Sportergäßchen Nr. 8 im Gewölbe bei Herrn Fischer.

Gesucht wird ein kleines Logis oder Astermiethen im Preise von 20—24 fl . Adressen unter R. M. beliebe man in der Exp. d. Bl. niederzulegen.

Das Agentur- und Localvermietungs-Bureau von **Carl Schubert**, Reichstraße Nr. 13, hat neben andern großen und kleinen Geschäftslocalen in verschiedenen lebhaften Verkehrsstrassen: ein schönes, geräumiges Gewölbe mit heller Schreibstube in der Katharinenstraße, so wie eine große erste Etage in derselben Straße und ein freundliches billiges Gewölbe unter der Kaufhalle nahe am Markt, letzteres sofort zu vermieten im Auftrag.

Ein geräumiges, im Salzgäßchen befindliches Gewölbe ist außer den Messen von jetzt ab anderweit zu vermieten.

Näheres zu erfragen Salzgäßchen im Rathhause, Gewölbe Nr. 15 u. 16.

Ein Gewölbe, passend für Kleiderhändler, in nächster Nähe des Marktes, ist noch für diese Messe billig zu vermieten.

Auskunft ertheilt **S. A. Leonhardt**, Brühl, goldne Eule, in den Frühstunden.

Ein Tuchboden,

12 bis 15 Stände enthaltend, in bester Messlage, ist zu vermieten durch **Advocat Hermann Simon**.

Messvermietung.

Ein Gewölbe in der Kaufhalle wird für diese und folgende Messen billig abgegeben. Näheres Brühl Nr. 79 im Gewölbe bei **Hrn. S. W. Adams**.

Messvermietung.

Ein schönes großes Erkerzimmer mit daranstoßendem Schlafcabinet in der Petersstraße Nr. 16, 1. Etage, dem Hotel de Bavière gegenüber, ist für nächste Ostermesse und darauf folgende Messen zu vermieten.

Messvermietung.

Ein großes Erkerzimmer mit Alkoven ist für diese und folgende Messen zu vermieten Grimma'sche Straße Nr. 32, 3 Treppen.

Messvermietung.

Ein freundliches Zimmer Katharinenstraße Nr. 5, 3 Treppen.

Messvermietung.

Eine zweifelhafte Stube nebst Schlafkammer, in bester Messlage, passend für ein Bijouterie- oder Weißwaaren-Geschäft, ist für diese und folgende Messen zu vermieten. Brühl Nr. 71, 2. Etage vorn heraus.

Messvermietung.

Eine 1. Etage ist für die Messen oder aufs ganze Jahr als Verkauflocal zu vermieten. Näheres Salzgäßchen 4, 3. Et.

Messvermietung.

Zu künftiger Oster- und folgende Messen ist eine große Stube nebst Schlafcabinet als Waaren- oder Musterlager im Thomaspäßchen Nr. 3, 1. Etage zu vermieten.

Messvermietung.

Neumarkt Nr. 5, 3. Etage (der großen Feuerkugel gegenüber) ist ein geräumiges Zimmer mit 1 oder mehreren Betten zu vermieten.

Zu vermieten ist in 1. Etage des Brühls eine zweifelhafte Stube mit Nebenpiece als Geschäftslocal. Brühl 81 beim Hausmann.

Für künftige Messen sind **Grimma'sche Str. Nr. 31, 1 Treppe Local** billig zu vermieten.

Ein gut meublirtes Zimmer mit Bett ist für die Messe zu vermieten Mühlgasse Nr. 2 parterre rechts.

Reichstraße Nr. 13, 2. Etage, ist eine große Stube vorn heraus und nach Bedarf noch andere Räumlichkeit für diese und folgende Messen zu vermieten.

Näheres durch **Carl Schubert** daselbst.

Neumarkt Nr. 28, 1. Etage

ist für diese Messe noch eine Stube vorn heraus mit ein oder zwei Betten zu vermieten.

Zu vermieten

ist künftige Ostern als Geschäftslocal die 2. Etage in Nr. 14 der Reichstraße. Näheres beim Hausmann daselbst.

Eine schöne geräumige 1ste Etage mit Gabeinrichtung in der Grimma'sche Straße ist Verhältnisse halber von Michaelis als Geschäftslocal oder Familienwohnung unter günstigen Bedingungen zu übernehmen. Das Nähere im Localcomptoir von **Wilhelm Krohitzsch**, Barfußgäßchen Nr. 2.

Vermietung. Eine große, sehr anständige Familienwohnung 3. Etage in der Katharinenstraße, eine kleinere 3. Etage von 4 Stuben u. für 190 fl in der kl. Fleischergasse, halb Promenadenstraße, mehrere noble große Wohnungen in den Vorstädten, eine neu eingerichtete 3. Etage nahe der Post für 250 fl , eine dergl. 2. Etage an der äußern Zeiger Straße mit 4 Stuben, 4 Kammern u. zu 250 fl , eine 2. u. 3. Et., jede von 5 Stuben, an der innern Zeiger Straße, daselbst eine 2. Et. mit Garten für 160 fl , eine 3. Et. in der Lauchaer Straße für 110 fl , sämtlich von Michaelis ab zu haben, und eine schöne hohe Parterre-Wohnung mit Garten in der Lauchaer Straße für 230 fl von Ostern 1861 ab, — hat zu vermieten im Auftrag

Carl Schubert, Reichstraße Nr. 13.

Eine 1. Etage von 7 Fenstern Straßenfront mit großen Räumlichkeiten, in bester Messlage des Brühls, ist von Ostern 1861 an, nach Befinden auch früher, anderweitig als Geschäftslocal zu vermieten. Näheres Brühl 81 beim Hausmann.

Ein kleines Familienlogis ist Umstände halber noch den 15. Dec. abzugeben. Näheres Antonstraße Nr. 8 parterre rechts von 1 bis 2 Uhr zu erfragen.

Eine freundliche erste Etage, 5 Stuben, 5 Kammern, schöner großer Vorfaal, ist von Ostern 1861 zu vermieten.

Zu erfragen Kirchgasse Nr. 6, 2 Treppen.

Zu vermieten ist zum 1. October die Hälfte einer Etage, zu einem Familienlogis passend. Wo? sagen die Herren **Gebrüder Spillner**, Windmühlenstraße.

Zu beziehen ist sofort eine 1. Etage von 3 Stuben u. Zubehör und ein trocknes Parterre von 7 Piecen u. Zubehör, passend auch als Geschäfts- oder Fabriklocal, nahe den Bahnhöfen. Näheres im

Local-Comptoir, Gainsstraße 21.

Wegzugs halber

ist noch bis zum 1. October oder auch für Weihnachten in **Gohlis** ein wohleingerichtetes, freundlich gelegenes Familienlogis, bestehend aus drei Stuben, verschiedenen Cabinetten u. Zubehör nebst Gärtchen zu vermieten. Näheres **Gohlis**, Mittelstraße Nr. 104 parterre.

Zu

ben und
In d
hof, v
vermiete

S
miethe

und so
meubli
großen

Zu
Herren

Zu
oder oh

Zu
mer Du

Für
angeneh
werden

Ein
ist an

ist für
dieses

Erste

In
der We
N
Preis

N

Sch

so m

EX

W

W

W

W

W

Zu vermietben sind noch einige Logis von 2, 3 u. 5 Stuben und Zubehör, jetzt oder später zu beziehen, hohe Straße 13.

In dem neubauten Hause des Herrn Bäckmeisters Grapshof, Hofplatz 9b, ist für Michaelis die 1. und 2. Etage zu vermietben durch

Adv. Brunner, Brühl Nr. 3.

Setzt zu beziehen, Logis Lauchstr. 3 Treppen vermietet (110 Thlr.)

Dr. Nochnuth.

Zu vermietben

und sofort zu beziehen sind einige Stuben mit Kammern, NB. fein meublirt und Promenadenansicht, beim Restaurateur Dörge im großen Blumenberg.

Zu vermietben ist ein unmeubl. Zimmer nebst Kofen an Herren von der Handlung oder Beamte oberer Part 7, 2 Tr. rechts.

Zu vermietben ist eine heizbare Stube zum 1. October mit oder ohne Meubles Weststraße Nr. 50, 3 Treppen.

Zu vermietben 2 einzelne meubl. Stuben mit Schlafkammer Querstraße Nr. 20, 3 Treppen links.

Für einen jungen Mann, angehenden Kaufmann etc., kann ein angenehmes Logis mit guter Kost und Bedienung nachgewiesen werden Petersstraße Nr. 4, 3 Treppen.

Ein freundliches Zimmer mit Schlafbehältniß, fein meublirt, ist an einen oder zwei Herren zu vermietben

Königsplatz Nr. 18, 2. Etage.

Eine freundliche Stube, möblirt, ist an einen oder 2 Herren sofort oder 1. October zu vermietben Pachhofgasse Nr. 7, 4. Et.

Eine sehr freundliche Schlafstube nebst Hausschlüssel ist zu vermietben Inselstraße Nr. 8, 4 Treppen.

2-3 Schlafstellen sind gleich zu beziehen für Mannspersonen Weststraße Nr. 55, 1 Treppe.

Gesucht wird ein Teilnehmer zu einer freundlichen Stube nebst Kammer Reudnig, Grenzgasse Nr. 10, 2 Treppen.

Victoria regia

blüht die 17. Blume von heute Nachmittag 4 Uhr an, auch blühen mehrere Nymphaeen. Entrée à Person 2 1/2 Th. Ergebenst

Martin & Rosenthin, Berliner Straße Nr. 4.

NB. Schöne reife Ananasfrüchte sind auch bei uns zu haben. D. D.

Schweizerhäuschen.

Heute Nachmittag

Concert von C. Welcker.

Wiener Saal.

Morgen Sonntag

Concert u. Tanzmusik.

Das Musikchor von M. Wenck.

Die Marmor-Regelbahn in der kleinen Funkenburg

ist für diese Woche auch des Abends frei; es wird mit dem Schweden geschoben und werden Freunde dieses Vergnügens hierdurch ergebenst eingeladen.

Die große niederländische rühmlichst bekannte

Menagerie Kallenbergs



von mehr denn 100 Thieren ist während der Messe von früh 9 Uhr bis Abends 9 Uhr zur Schau aufgestellt und finden täglich 3 Fütterungen, so wie Abrichtungen der Thiere statt. — Erste 4 Uhr, zweite 6 Uhr, dritte 8 Uhr. — Die Menagerie enthält 3 Löwen, 5 Tiger, 2 Eisbäre, Panther, Leoparden, 5 Hyänen, 5 Wölfe, Schlangen, Krokodille und viele andere Thiere. — Ich mache ein geehrtes Publicum darauf aufmerksam, daß soeben eine Affin ein Junges bekommen hat und da das in der Gefangenschaft ein sehr seltener Fall ist, so wird es umsomehr Interesse gewähren. Mit welcher Sorgfalt sie es pflegt, ist wirklich eine Freude mit anzusehen.

Erster Platz 5 Ngr. Zweiter 2 1/2 Ngr.

Es bittet um gütigen Besuch

A. Kallenberg.

Circus Blennow

auf der Esplanade gegenüber dem Petersthore.

Sonntag den 23. September 1860

Erste große Vorstellung der höhern Reitkunst, Gymnastik, Pferdedressur und Seiltanz.

In derselben werden außer dem andern Personal auftreten die Amerikaner Murray, Holland, Nevelle und das Wunder der Welt, der kleine 6jährige Kautschuckmann Nesnamy, welcher alle bis jetzt gesehenen großen Kautschuckmänner übertrifft.

Alle Uebrige enthalten die Tageszettel. Preise der Plätze: Erster Rang 20 Ngr. Erster Rang 15 Ngr. Zweiter Rang 10 Ngr. Dritter Rang 5 Ngr. Kinder unter 10 Jahren zahlen auf dem ersten und zweiten Range die Hälfte.

Anfang 7 Uhr. Ende vor 10 Uhr.

A. Blennow, Director.

Hôtel de Pologne.

Decoration:

Schweizerlandschaft.

Heute

so wie alle Tage während der Messe

Extra-Concert

von

Carl Welcker.

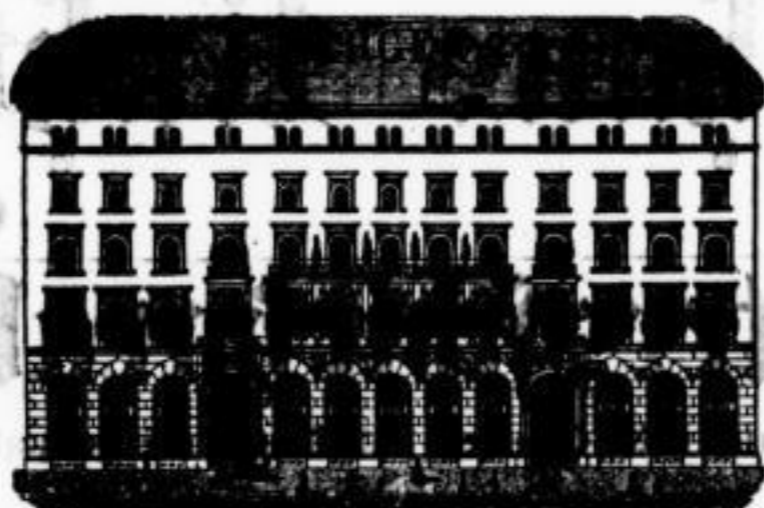

Anfang 7 1/2 Uhr.

Entree à Person 2 1/2 Ngr.

Kühres die Programme.

Table d'hôte 1 Uhr.

Der Tunnel

ist geöffnet.

CENTRAL-HALLE

Heute so wie jeden Abend während der Messe

Extra-Concert von Fr. Riede.

Alles Nähere das Programm. Anfang 7 Uhr. Ende 11 Uhr. Entrée 2 1/2 Ngr.

Morgen Sonntag Extra-Concert von Fr. Riede und dem 40 Mann starken Musikchore des Königl. Preuss. 27. Infanterie-Regiments aus Magdeburg unter Leitung des Capellmeisters Fr. Rosenkranz. (In Uniform.)

Central-Halle.

Während der Dauer der Messe jeden Abend

Extra-Concert von Friedrich Riede.

Die Säle sind auf das Geschmackvollste decorirt und werde ich durch gute preiswürdige Weine und eine ausgezeichnete Speisekarte alle mit ihrem Besuch mich beehrende Gäste zufrieden zu stellen bemüht sein.

G. S. Reusch.

Heute Soirée récréative

in

sämtlichen Räumen des Schützenhauses.

Für die oberen Säle

grosses Concert mit starkbesetztem Orchester von der Capelle des Schützenhauses unter Leitung des Herrn Musikdirector Menzel.

In den Parterre-Salons

Vocal- und Instrumental-Concert, ausgeführt von Herrn Director Knebelberger aus Wien nebst vier Damen.

An jedem Abend werden hierbei die verschiedensten Gesangs-Piecen sowohl in ernstem als heiterem Genre so wie Solo-Vorträgen auf verschiedenen Instrumenten stattfinden.

Bei günstiger Witterung ist der Garten zur Promenade geöffnet und wird in demselben

Illumination durch Gasflammen

in Formen von Blumen, Sonnen, Sternen, Pyramiden etc., so wie

Spiel der Fontaine mit vielen Veränderungen stattfinden.

Anfang 7 Uhr. Entrée à Person 5 Ngr.

Das Trompetercorps

des

königl. preuss. 12. Husaren-Regiments

unter Leitung des Stabstrompeters Herrn Scheider

spielt nächsten, so wie die folgenden Sonntage während der Messe im

Forsthaus Kuhlthurm.

C. D. Schatz.

Peterschießgraben.

Heute großer Portions-Schmaus, wobei Concert und Tanz stattfindet; zugleich empfehle ich Sosen- und Sänse- braten etc. wozu ergebenst einladet
Anfang 7 Uhr. Biere ff.

C. A. Gretsche.

Leipziger Tageblatt.

Sonnabend

[Fünfte Beilage zu Nr. 160.] 22. September 1860.

ODEON.

Heute Sonnabend den 22. September

Grosses Extra-Concert

von dem Musikdirector **E. Starke.**

Für gute kalte u. warme Speisen, preiswürdige Weine u. ausgezeichnete Biere habe ich bestens gesorgt.

Anfang 7 Uhr.

A. Herrmann.

Hôtel de Saxe.

Heute Sonnabend den 22. September

grosses Vocal- u. Instrumental-Concert

unter Mitwirkung der Herren **Straen, Stilleborn, Musie und King** aus Berlin.

Folgende Piecen werden dabei von den Obigen vorgetragen. — Das theure Vaterhaus, Lied von Gumbert. — Erst das Geschäft und dann das Vergnügen (Couplet). — In der Heimath, Quartett von Abt. — O n es! O n es (Couplet). — Hinein kommt man leicht, aber schwer wieder raus (Couplet). — Wie man seine Töchter anbringt, Quartett von Kunze. — Wie manches genannt wird. — Hansens Liebessehnsucht (Couplet).

Das Programm besagt alles Nähere. Anfang 7 Uhr. Entree à Person 3 Ngr. Das Musikchor von W. Wenzl.



Erheiterungs-Salon.

Einem geehrten Publicum die ergebene Anzeige, daß ich in meinem Salon auf dem **Rosplatz Gasbeleuchtung** habe einrichten lassen, wo die Damen-Capelle des Herrn **Guttmann** während der Messe **Concert** giebt; für gute Speisen und Getränke wird bestens gesorgt sein.

J. A. Lindner.

Waldschlösschen zu Gohlis.

Wöchentlich Sonntag den 23. September

grosses Nachmittags-Concert von **F. Menzel.**

Morgen Concert in Stötteritz,

wobei Apfel- und Pflaumentuchen mit süßer Sahne, Speis- und div. Kaffeeuchen, Hasen und Rebhuhn mit Weintraut, Beefsteak ic., ff. Rhein- und Bordeauxweine, vorzügliche Biere.

Die Georginen über 600 der neuesten Sorten

stehen ziemlich in Flor und werden Aufträge fortwährend hier und im Hôtel de Pologne angenommen.

Thonberg.

Morgen Sonntag

ladet zu Obst- und Kaffeeuchen, vorzüglichem Kaffee, div. Speisen und ff. Bier freundlichst ein **La Füssel.**

„Stadt Wien.“

Täglich Table d'hôte 12 Uhr

in der Weinstube à Couvert 10 Ngr. und 1 Uhr im Saal à Couvert 12 1/2 Ngr., wobei **gute billige Weine.**

à la carte von 1/2 12 Uhr im bayerischen Bier-Local.

Cajori's Restauration und Kaffeearten empfiehlt zu jeder Tageszeit eine reichhaltige Speisekarte, worunter heute Abend Karpfen à la Polonaise mit Weintraut, nebst ausgezeichnetem Vereinsbier u. ff. Döllnitzer Gose, wozu ergebenst einladet **H. Cajori.**

NB. Morgen früh Speckuchen.



Morgen Sonntag Concert und Tanzmusik.
Anfang 3 Uhr. Das Musikchor von M. Wenck.

Leipziger Salon.

Zu dem heute Abend stattfindenden Kränzchen lade ich ein
geehrtes Publicum zu warmen und kalten Speisen und
Getränken, so wie seinem Vereinsbier freundlichst ein.
F. A. Meyne.



morgen Sonntag den 23. September

Orts - Erntefest
und Tanzmusik
Meusdorf und Lösnig,
Grosszchocher im Trompeter,
wozu ergebenst einladet
das Musikcorps von E. Hellmann.



Heute Schöps-Quarré mit gefüllten Zwiebeln, eine reichhaltige Weinkarte und
vorzüglichen 57r.

Londoner Porter

brown stout 3 Ngr.
double brown stout 7 Ngr. } excl. Flasche.

Die Weinstube von August Kohl, Neumarkt 13,
empfehlen in großer Auswahl 1857er und 58er Rhein-, Pfälzer-, Mosel- und Bordeauxweine, so wie
eine reichhaltige Speisekarte einem geehrten Publicum bestens.
NB. Abends feiner Burgunder Wunsch.

Gerhards Garten.

Table d'hôte 12 $\frac{1}{2}$ Uhr, Couvert 10 Ngr.
Zu jeder Tageszeit Speisen à la carte, vorzügliches echt bayeri-
sches und Lagerbier empfiehlt zur gefälligen Beachtung
Moritz Vollrath.

Kaiser von Oestreich, Nicolaistraße Nr. 41,
empfehlen Mittags und Abends eine reichhaltige Speisekarte, so wie echtes Plauensches und echtes Culmbacher als vorzüglich.
Ernst Zetsche.

Lebe's Hôtel garni,

niederer Park Nr. 10,
empfehlen während der Messe einen guten Mittagstisch à Couvert 7 $\frac{1}{2}$ Ngr. nebst einem feinen Löffchen Bayrischen und preis-
würdige Weine, so wie zu jeder Tageszeit à la carte. C. F. Lebe.

Restauration große Windmühlenstraße 7

empfehlen einen guten und kräftigen Mittagstisch, so wie jeden Abend eine Auswahl kalter und warmer Speisen und Getränke,
nebst einem ausgezeichneten Glas Bier.
NB. Heute Schlachtfest, wozu ergebenst einladet
Witwe Pilger.

Restauration und Café im grossen Blumenberg

empfehlen einen guten Mittagstisch à la carte, so wie Bayrisch Bier aus der Kurz'schen Brauerei in Nürnberg, und gutes Lager-
bier, außerdem stets eine reichhaltige Speisekarte.
NB. Jeden Morgen Mockturtle = Bouillon. Franz Dörge.

Bernesgrüner Weißbierstube von M. Pfau im Böttchergäßchen
empfehlen täglich Mittagstisch von 11 $\frac{1}{2}$ Uhr an.
Heute Abend Schweinsknöchelchen mit Klößen etc., feines Bernesgrüner und Lagerbier.

Münchener Bierhalle.

Einem geehrten Publicum die ergebene Anzeige, daß bei mir Mittags so wie Abends à la carte gespeist wird. Bier empfehle
ich als ganz vorzüglich. Heute Abend Kostbeef. F. Fritze.

Mittagstisch à la carte, empfiehlt **Louis Küster,**
frische Whitstabler Austern,
Wein- und Delicatessenkeller,
Markt, Königshaus.

Gasthaus und Restauration zum goldnen Elephant.
Mittags- und Abendstisch à la carte, echt bayrisches und leichtbayrisches Bier à Glas 1 $\frac{1}{2}$ Ngr.
Heute Hamburger Roastbeef mit Macaroni. M. Hirsch.

Dresdner Felsenkellerbierstube, Petersstraße Nr. 22.
Heute Abend Karpfen polnisch mit Weintraut empfiehlt
F. Trietschler.

Morgen Sonntag den 23. September
Orts-Erntefest und Tanzmusik
in Grosszchocher, Grüners Salon. E. Miller.

Gross-Zschocher,

Gasthof zum Trompeter.

Sonntag den 23. September **Orts-erntefest**, wobei mit war-
men und kalten Speisen und guten Getränken bestens aufwartet
und ergebenst einladet F. Mooritz.
NB. Der Weg von Schleußig nach Grosszchocher ist wieder
geöffnet.

Zum Orts-Erntefest

in Lösnig Sonntag den 23. d. M. ladet ergebenst ein
S. Schwager.
Für guten Kaffee u. frischen Kuchen ist bestens gesorgt. Biere ff.

Pragers Bier-Tunnel.

Heute Abend Gänsebraten mit Weintraut etc.,
so wie ausgezeichnete Biere empfiehlt bestens
Prager.

Feldschlösschen!

Braten, Geflügel, Wildpret und Fische aller Art; Eingemachtes, Salate, grüne und trockne Gemüse. Alles ist hier zu haben! Nur ausgeschlossen seit dem Hagelwetter bleiben des Hagels nächste Verwandte: Graupen und Gräupchen. Feinste Getränke aller Art verstehen sich von selbst. Hochachtungsvoll **R. Schulz.**

Mittagstisch. Heute Topfbraten mit Klößen, Abends frische Bratwurst, wozu ergebenst einladet **J. Schröder, Burgstraße Nr. 25.**

Heute Abend ladet zu Karpfen polnisch mit Weinkraut, Hasen- und Gänsebraten nebst verschiedenen Compots, so wie dem wohl-schmeckenden und magenstärkenden gebirgischen Bitterbier, welches in frischer Sendung hier angekommen ist, à Töpfchen 7 Pf. ergebenst ein **A. G. Sommer, Kirchstraßen- und Johannisgassen-Ecke.**

Stadt Malland. Heute Abend Schöpfenbraten mit gefüllten Zwiebeln. Die Gose ist fein.

Grüne Linde. Heute Hasen- und Gänsebraten mit Weinkraut, wozu ergebenst einladet **A. Vietge.** Das Bier ist ausgezeichnet.

Heute Abend Roastbeef etc., Karpfen polnisch etc., Doppelbier von Adler auf Plohn extraf. 13 Pf., Lagerbier ff. 15 Pf. **Carl Wehnert, Universitätsstr. 19.**

Bier-Tunnel Hainstrasse 5, Eingang im Hofe. **Blankenberg Bayerisch** bei Hof à Seidel 1 1/2 Ngr., Mittags wie Abends eine reichhaltige Speisekarte. **Robert Neithold.**

Die bayerische Bierhalle von J. G. Kitzing, Eingang Peterstrasse Nr. 19, neben Stadt Wien, und Schlossgasse Nr. 12, empfiehlt einem geehrten Publicum sein ganz vorzüglich schönes (noch altes) auf Eis lagerndes **Culmbacher Bier**, neue Sendung, welches großen Beifall findet, desgl. früh Bouillon, Mittags und Abends, so wie zu jeder Tageszeit eine Auswahl warmer und kalter Speisen.

Heute Abend Schweinsknöchelchen mit Klößen. Zugleich empfehle ich einen guten Mittagstisch. Bier extrafein. **Carl Haake, Ritterplatz Nr. 16.**

Goldner Ring. Heute Abend Schweinsknochen mit Klößen à Port. 3 Ngr. Zugleich empfehle ich mein ausgezeichnetes echtes Zerbst Bitterbier und Lüsschener à Töpfchen 13 Pf. von wohl-bekanntester Güte. Ergebenst **E. Sobusch, Nicolaistraße Nr. 38.**

Heute Abend Schweinsknöchelchen und Sauerbraten mit Klößen, so wie verschiedene andere Speisen. **J. G. ter Vooren, Schloßgasse 3.**

Heute Abend Schweinsknochen und Klöße, wozu freundlich einladet **Morgen früh Speckfuchen.** **C. A. Schneider, Erdmannstraße Nr. 4.**

Goldner Hirsch. Schweinsknochen und Klöße, Bier ff., so wie andere warme und kalte Speisen empfiehlt für heute Abend **C. G. Maede.**

Zur grünen Eiche in Lindenau. Heute Sonnabend Schlachtfest, von Mittag an frische Wurst und Bratwurst, wozu höflichst einladet **G. Wolf.**

Rob. PETERS RESTAURATION auf der hohen Straße empfiehlt für heute Schweinsknochen und Klöße. Das Lagerbier ist ff.

3 Thlr. Belohnung. Den 20. d. M. Abends gegen 10 Uhr wurde ein Notizbuch mit einem zehn-, fünf- und vier einthalerigen Cassenscheinen nebst einem bedrängten Brief von der großen Windmühlenstraße Nr. 44 bis auf den bayerischen Bahnhof u. von da zurück in den Dresdner Hof verloren. Abzugeben große Windmühlenstraße Nr. 44 parterre links.

3 Thaler Belohnung dem Finder eines goldenen Uhrschlüssels (nebst Crayon), der am Donnerstag Abend zwischen dem Gewandhaus und Theater verloren ist. Abzugeben in Stadt Dresden.

Verloren wurde gestern Abend ein Manschettenknopf mit 2 länglich. Corallen. Gegen gute Belohn. abzug. Brühl 30, 3. Et.

Allgemeiner Turnverein zu Lindenau.

Diejenigen geehrten Herren und Damen, welche uns Gegenstände zu unserer Verloosung „behuft Ankauf eines Turnplatzes und Erbauung einer Turnhalle“ freundlichst zugesagt haben, werden gebeten, dieselben baldigst an unsern Vorsitzenden Herrn Gustav Ad. Zahn in Lindenau abzugeben. Die eingegangenen Gegenstände sind von Sonntag an bis zum Ziehungstag den 1. October d. J. im kleinen Saale des Gasthofs zu Lindenau für die geehrten Inhaber von Loosen, so wie für Diejenigen, welche Interesse daran haben, zur gefälligen Ansicht ausgestellt. **Der Turnrath.**

Leipziger Künstlerverein. Heute Abend 7 1/2 Uhr **Versammlung im Schützenhause.** Tagesordnung: Ballotage. Ausstellung zweier von Hrn. Portraitmaler Gärtner in Dresden gemalten Bildnisse von Luther und Melanchthon. **D. V.**

Zooplastisches Cabinet im Circus von Reng am Königsplatz geöffnet von früh 8 bis Abends 7 Uhr. Entree à 5 Ngr., Kinder die Hälfte. **Leven & Sohn.**

Einen Thaler Belohnung

für eine am Montag Abend verlorene Briefftasche, enthaltend Adresskarten und Notizen. Abzugeben bei Herrn Meubleur Serzer im Joachimsthal im Hofe 2 Treppen.

Eine lederne Damentasche ist Donnerstag Abend 8 Uhr in der Grimma'schen Straße verloren worden. Dem Finder 15 Thaler Belohnung beim Radler Fischer, Grimma'sche Straße Nr. 24.

Verloren wurde gestern Nachmittag von der Weststraße bis Mühlgasse ein weißleines Taschentuch, roth gestickt K. J. Abzugeben gegen Belohnung Mühlgasse Nr. 9 parterre links.

Verloren wurde den 20. Septbr. Nachmittags Nr. 28,783 4. und 5. Classe königl. sächs. Landes-Lotterie. Der Finder wird gebeten, selbige gegen Belohnung bei Herrn Haupt-Collecteur Plenkner hier gefälligst abzugeben.

Entlaufen

ist in der Petersstraße am 19. d. M. ein gelber Pudel mit roth-gefüttertem Maulkorb. Der Wiederbringer erhält eine sehr gute Belohnung **Wintergartenstr. Nr. 3 im Comptoir.**

Gegenerklärung

Wenn ein gewisser Dr. Lubarsch in Berlin, den ich gar nicht weiter kenne, als daß ich denselben am 17. Juli aussuchte, um ihn wegen der Herausgabe meines Eigenthums, „Geheime Memoiren Louis Napoleon Bonaparte's“, zur Rede zu stellen, glaubt, durch seine Anzüglichkeiten in Nr. 263 d. Bl. mich abschrecken zu können, so irrt er sich mit sammt dem preussischen Literatur-Comptoir. Eine Gesellschaft, an deren Spitze leider mein Bruder Friedrich steht, die sich Wissenschaft nennt, erlaubt sich, das Meine für das Ihre zu erklären. Ich habe zu viele Beweisstücke, als daß ich bange sein könnte. Eine gerichtliche Untersuchung wird das Rechte finden, welches alsdann bekannt gemacht werden wird. Bis dahin werde ich schweigen.
Leipzig, den 20. September 1860.
Albert Mallau.

Dem Verdienste seine Krone!

Auf das im L. Journal unterm 21. erschienene Referat über den bis jetzt noch nicht genannten Verfasser der in spe Cassé machenden Localposse: „Auf der Leipziger Messe,“ erwiedert ein unparteiischer Sachkenner der Wahrheit gemäß, Folgendes: Da in besagtem Blatt genannte Verfasser Herr Dr. Friedrich hat allerdings Herrn Director Wirsing eine Posse eingereicht, die jedoch in ihrer Form nicht annehmbar erschien. Der eigentliche Verfasser nicht Ballhorn, sondern Ferdinand Dessoir, hat nach der in Berlin mit vielem Glück gegebenen Posse: Eine Nacht in Berlin (von Hopf) den Stoff derselben benutzt und für Leipzig localisirt, so wie ämmtliche Couplets, Lieder und Localscherze, (die Posse ausmachend) — selbst gemacht, — und die Bescheidenheit gehabt, gerade als hier actives Mitglied, sich nicht als bearbeitenden Verfasser zu nennen.

Herr Dessoir hat also ein gleiches Verdienst an dieser Posse, wie z. B. Dr. Kalisch an den Possen: „Actienbubicker“ und „Einer von unsre Leut“, „Berlin wie es weint und lacht“ u. — Daß Hr. Dr. Friedrich dennoch als Dichter genannt wird, — kann eben nur ein gleicher Druckfehler sein, — wie der, daß Herr Czarschke, der an diesem Abend gar nicht mitwirkte, (sondern für ihn Herr Bargon spielte) als so vortrefflich in seiner Leistung geschildert wurde.

Wo bleibt da die Moral?

Louis.

Gewissensfrage.

Giebt man nicht damit dem bösen Feinde eine Waffe in die Hand, daß man den Ungläubigen unsere liebe Kirche überläßt? — O ihr Hirten wachet und handelt, ehe denn der Wolf die Herde zerstreuet.

Es gratulirt Herrn J. G. Apitzsch zu seinem 52. Lebensjahre
Der Pflaumenmann.

Es gratulirt dem Herrn Hermann Gerner zu seinem 20. Geburtstage von ganzem Herzen
Ungenannt, aber sehr bekannt.

Den Hellpapp'schen Eheleuten gratulirt zu ihrer silbernen Hochzeit von ganzem Herzen
Eine alte Bekannte.

Heute Ab. 6 U. L. I. u. A. — 8 U. Taf. — B. Z. L.

Städtische Speiseanstalt. Heute Sonnabend: Kartoffelstückchen mit Rindfleisch, von 11 bis 1 Uhr — Der Vorstand. Wappler.

Angemeldete Fremde.

- | | | |
|--|--|---|
| Adam, Fabr. a. Walddorf, neue Straße 1. | Angermann, Kfm. a. Hof, Neukirchhof 12/13. | Busch, Kfm. a. Minden, Palmbaum. |
| Ahrend, Kfm. a. Sülz, Reichstraße 11. | Arnold, Fabr. a. Greiz, Brühl 17. | Bredendreuser, Kfm. a. Gattingen, und |
| Altmann, Kfm. a. Berlin, Ritterstraße 16. | Aronheim, Fabr. a. Waren, fl. Fleischerg. 15. | Busch, Kfm. a. Meschede, Palmbaum. |
| Akermann, Garnfabr. a. Mühlhausen, Dresdner Straße 6. | Adam, Kfm. a. Schirwindt, und | Mondien, Kfm. a. Berlin, Hotel z. Monpriez. |
| Alshner, Sutfabr. a. Würzen, Hospitalthor. | Adam, Kfm. a. Stallupönen, Gerberstraße 11. | Bischoff, Kfm. n. Frau a. Gößnitz, |
| Ahlbrecht, Tuchfabr. a. Berlin, Brühl 68. | Adler, Drechslermstr. a. Döberitz, Thomas-Kirchhof 12. | Böllerssen, Beamter a. Bremen, und |
| Akerbach, Holzwhdlr. a. Waldkirchen, Nicolai-Kirchhof 6. | Aminar, Kfm. a. Wilna, Katharinenstraße 9. | Baumgärtel, Uhrm. a. Chemnitz, St. Nürnberg. |
| Acaro, Kfm. a. Zerlöhn, Neumarkt 39. | Aobrand, Kfm. a. Neerane, Reichstraße 33. | Bondy, Fabr. a. Wien, und |
| Aicher, Kfm. a. Schwerin, Neukirchhof 45. | Anders, Kfm. a. Duedlinburg, Burgstraße 5. | Blenow, Kunstreiter n. Jam. a. Frankf. a/M., Hotel de Prusse. |
| Akermann, Schuhmacherm. a. Großen, Brühl 81. | Aron, Kfm. a. Berlin, | Bärensprung, Kfm. a. Schwerin. |
| Arons, Kfm. a. Lübz, fl. Fleischergasse 27. | Arwidßen, Kfm. a. Gothenburg, und | Baillie, Kfm. a. Berlin, und |
| Aron, Kfm. a. Dublin, Thomaskirchhof 12. | v. Ascheberg, Rent. a. Oldenburg, G. de Bav. | Baillie, Rent. a. London, Hotel de Pologne. |
| Aub, Kfm. a. Frankf. a/M., Theatergasse 5. | Aspon, Kfm. a. Minden, Palmbaum. | Beun, Kfm. a. Werben, Theaterplatz 1. |
| Altenburg, Kfm. a. Zerlöhn, Peterstraße 43. | Abrecht, Generaldt. a. Chemnitz, St. Nürnberg. | Brünningshaus, Kfm. a. Barmen, |
| Angermann, Hdlsm. a. Altenlundhade, Brühl 71. | Ahrens, Kfm. a. Grevesmühlen, G. de Pologne. | Bornesfeld, Kfm. a. Gladbach, und |
| Apelius, Kfm. a. Chemnitz, Salzgäßchen 8. | Blank, Kfm. a. Frankf. a/M., Theatergasse 6. | Berg, Kfm. a. Frankf. a/M., Brühl 86. |
| Amichel, Kfm. a. Frankf. a/M., Brühl 65. | Beyer, Kfm. a. Erfurt, Petersstraße 43. | Büggmann, Juwelier a. Hannover, St. Roy. |
| Arons, Kfm. a. Lübz, Reichstraße 31. | Bielefeld, Kfm. a. Berlin, Gerberstraße 77. | Bredengros, Fabr. a. Chemnitz, St. Roy. |
| | Bachmann, Kfm. a. Griefzen, gr. Fischg. 19. | Büschchen 6. |

Es gratulirt Herrn J. G. Apitzsch zu seinem 52. Weigenjahre, wenn Sie wieder was brauchen.

Del Vecchio's Kunstausstellung.

- Neu angekommene Gemälde:
- Epielende Kinder von W. Sohn in Düsseldorf.
 - Blumen von Th. Richter in Leipzig.
 - Des Soldaten Heimkehr von Prof. Rustige in Stuttgart.
 - Partie am Amselfall von A. Thomas in Dresden.
 - Frühlingsblumen von B. Schuchard in Weimar.
 - Kastaniengweig von Ders.
 - Beim Drachenfels am Rhein von A. Thomas in Dresden.
 - Puzzuoli im Golf von Neapel von H. Jaedel in Berlin.

Schriftsteller-Verein.

Heute Abend Versammlung im Schützenhause.

Dem Herrn Musikdirector Wenck und seinem wohlöbl. Chorpersonal fühle ich mich gedrungen meinen innigsten, wärmsten Dank auszusprechen für die überraschende Morgenmusik bei meinem 23jährigen Trauungstage.
Mendnis, am 21. September.
J. G. Neumann.

Verlobungsanzeige.

Marie Güttner,
Karl Schröter.

Leipzig.

Kahla.

Am 20. d. M. starb schnell und unerwartet unser guter Sohn und Bruder, Wilhelm Richard Triebel, im bald vollendeten 21. Lebensjahre.

Friedrich Wilhelm Triebel nebst Frau u. Kindern.

Heute früh 10 Uhr verschied unsere inniggeliebte Tochter und Schwester, Laura Nakonz. Diese traurige Nachricht widmen theilnehmenden Freunden und Bekannten

Den 21. September.

Die Hinterlassenen.

Heute verschied nach kurzen Leiden sanft und schmerzlos meine innig geliebte Frau Wilhelmine, geb. Kuhlenthal.
Leipzig, den 20. September 1860.

Ferdinand Sandtmann.

Für die vielen Beweise der Freundschaft und Liebe, für die schöne Ausschmückung des Sarges und für die ehrende Begleitung von Seiten seiner Kameraden, der Mitglieder der 6. Compagnie Leipziger Communalgarde, fühle ich mich gedrungen, ihnen allen meinen innigsten Dank auszusprechen.
Leipzig, den 21. September 1860.

Marie verw. Dieze, geb. Kühn.

Wir halten es für unsere Schuldigkeit, allen den Edlen, welche der Entschlafenen während ihrer Krankheit mit Rath und That so liebevoll zur Seite standen, recht innig und herzlich zu danken. Einen gleichen Dank Ihnen Allen für die rührende Theilnahme und Beweise von Achtung und Liebe, die Sie besonders durch reiche Schmückung des Sarges an den Tag legten, und Ihnen besonders, den Herren Sängern vom hiesigen Stadttheater, für Ihre tröstenden Gefänge! Der Herr des Lebens und des Sterbens möge es Ihnen vergelten!
Leipzig, am 20. September 1860.

Die Familie Ludwig.

Baumann, Kfm. n. Gray a. Fürth, Rosenkranz.
 Burkhart, Fabr. a. Wehr.
 Dirl, Kfm. a. Bergens, und
 Bathjens, Kfm. a. Hamburg, S. de Pologne.
 Baal, Kfm. a. Albersfeld, Stadt Gotha.
 Bloch, Kfm. a. Fürth, Stadt Frankfurt.
 Bummel, Kürschner a. Liebenwerda, Tiger.
 Born, Kfm. a. Strelitz, Leber's Hotel garni.
 Baum, Frau a. Magdeburg.
 Baumann, und
 Bachmann, Obef. a. Heldorf, schwarzes Kreuz.
 Bode, Kfm. a. Rienburg, Stadt Hamburg.
 Beyer, Fabr. a. Limbach,
 Berger, Kfm. a. Apolda,
 Böder, Kfm. a. Sendenhorst,
 Böder, Kfm. a. Hiddichow, und
 Barow, Fabr. a. Breslau, Stadt London.
 Brandt, Kfm. a. Breslau, Stadt Hamburg.
 Brühl, Jurist a. Rösen, Stadt Riesa
 Brückmann, Schneider a. Dschag, und
 Beyer, Schuhm. a. Droyßig, Hamb. Hof.
 Buchmayer, Kfm. a. München, Nicolaisstr. 6.
 Beder, Gerber a. Mühlhausen, und
 Beschorner, Kfm. a. Tressfurt, Ritterstraße 13.
 Bendix, Kfm. a. Dülmen, und
 Bümer, Kfm. a. Lünen, Neutirchhof 11.
 Bernstein, und
 Bodnig, Kf. a. Posen, Nicolaisstraße 11.
 Blumreich, Kfm. a. Berlin, Petersstraße 35.
 Bömer, Hdlstr. a. Steinbach, Neumarkt 29.
 Beder, Kfm. a. Hamburg, H. Fleischergasse 23.
 Boden, Wandfabr. a. Großröhrsdorf, Nicolais-
 trasse 14.
 Böhm, Kfm. a. Fürth, Brühl 25.
 Bort, Tuchfabr. a. Finsterwalde, Ritterstraße 36.
 Brodoff, Kfm. a. Berlin, Brühl 3/4.
 Brindrich, Kfm. a. Annaberg, Brühl 2.
 Brühner, Kfm. a. Berlin, Nicolaisstraße 21.
 Brünning, Kfm. a. Amsterdam, Nicolaisstr. 41.
 Bahlfen, Handelsgärtner a. Erfurt, Grimma'sche
 Straße 31.
 Brühnig, Kfm. a. Berlin, Brühl 17.
 Blasberg, Kf. a. Solingen, Neumarkt 30.
 Baumbach, Kfm. a. Altenburg, Salzgäßchen 4.
 Bley, Fabr. a. Camenz, und
 Buchwald, Fabr. a. Berlin, gr. Fleischerg. 3.
 Barthel, und
 Bernhardt, Fabr. a. Walddorf, neue Str. 1.
 Bieenthal, Kfm. a. Hagenow, Neutirchhof 45.
 Böhme, Gerber a. Eisenberg, hohe Lilie.
 Bentheim, Kfm. a. Dömitz, Goldhahngäßchen 1.
 Bauer, Fabr. a. Finsterwalde, Neumarkt 11.
 Bamberg, Kfm. a. Bernburg, und
 Berliner, Kfm. a. Berlin, Nicolaisstraße 30.
 Breitenbach, Kfm. a. Schwelm, Grimm. Str. 2.
 Berger, Goldarb. a. Cassel, Brühl 3/4.
 Blättlen, Beutlerm. a. Schaffstädt, Peterstr. 16.
 Buchardt, Fabr. a. Frankenhäusen, Tiger.
 Biederfeld, Kfm. a. Breslau, Nicolaisstraße 16.
 Buler, Fabr. a. Reichenbach, Brühl 23.
 Beer, Kf. a. Göllnow, Katharinenstraße 7.
 Borsberg, Kfm. a. Albersfeld, Salzgäßchen 5.
 Bamberger, Hblsm. a. Fürth, gr. Flschrg. 13.
 Beer, Kfm. a. Warendorf, Brühl 81.
 Böhm, Kfm. a. Oberlangenshadt, Theaterpl. 6.
 Buchholz, Fabr. a. Forke, gr. Fleischergasse 4.
 Bauer, Fabr. a. Finsterwalde, Augusteum.
 Beckler, Fabr. a. Lengensfeld, Hainstraße 31.
 Bälter, Kfm. a. Brody, und
 Bruns, Gerber a. Geestemünde, Ritterstraße 34.
 Beder, Hblsm. a. Idar, Grimm. Straße 12.
 Bede, und
 Bader, Gerber a. Mühlhausen, Nicolaisstr. 7.
 Beer, Kfm. a. Stolp, Thomaskirchhof 12.
 Berg, Kfm. a. Warburg, H. Fleischergasse 16.
 Bonn, Kfm. a. Frankf. a. M., Brühl 82.
 Bonning, Kfm. a. Lengensfeld, Hall. Gäßchen 9.
 Borner, Fabr. a. Mainz, Magazingasse 12.
 Borch, Uhrrenh. a. Chaur de fonds, Reichstraße 25.
 Beer, Kfm. a. Magdeburg, Brühl 3/4.
 Bille, Wandfabr. a. Dhorn, Reudn. Str. 14.
 Berlin, Kfm. a. Lissa, Nicolaisstraße 16.
 Bartschal, Kürschnermstr. a. Lissa, Brühl 21.
 Berndt, Fabr. a. Torgau, und
 Berndt, Fabr. a. Zwickau, Gerberstraße 17.
 Brandendorf, Kfm. a. Brandenburg, Brühl 3/4.
 Bierling, Gerber a. Dresden, und
 Böhm, Fabr. a. Deutschendorf, Ritterstraße 44.
 Beier, Kfm. a. Gubrau, Nicolaiskirchhof 6.
 Berger, Fabr. a. Naila, Brühl 77.
 Beder, Kfm. a. Rplav, Schuhmacherg. 10.
 Böder, Fabr. a. Arnstadt, Grimm. Straße 2.
 Blumenfeld, Kfm. a. Hamburg, Ritterstraße 30.
 Baumann, Hblsgreis. a. Frankf. a. M., H. Fleischerg-
 gasse 28.
 Beder, Kfm. a. Jena, Reichstraße 49.
 Benig, Kfm., und
 Bröng, Fabr. a. Apolda, Brühl 61.

v. Brön, Part. a. Berlin, Hotel de Prusse.
 Buttermilch, Kfm. a. Landeshut, Brühl 5.
 Blumreich, Kfm. a. Berlin, Neumarkt 19.
 Baumann, Hblstr. a. Dresden, Burgstraße 9.
 Baumann, Tuchfabr. a. Großenhain, S. de Pol.
 Baß, Kfm. a. Grefeld, Hainstraße 29.
 Baumann, Tuchfabr. a. Spremberg, H. Flschrg. 8.
 Bierling, Gerber a. Gera, Hainstraße 25.
 Bäßler, Fabr. a. Meerane, Brühl 23.
 Bergmann, Fabr. a. Leisnig, Königsplatz 1.
 Blanke, Kfm. a. Leyden, Rudolphstraße 5.
 Bauer, Rauchwhdlr. a. Lissa, Brühl 23.
 Böhme, Fabr. a. Wehrsdorf, Hall. Gäßch. 12.
 Bernhardt, und
 Buchwald, Fabr. a. Spremberg, Neutirchhof 11.
 Bock, Schnittwhdlr. a. Oberweißbach, H. Flschrg. 6.
 Brause, Kfm. a. Iserlohn, Markt 3.
 Bunge, Fabr. a. Götzen, Ritterstraße 28.
 Brosch, Hblsm. a. Schwerfenz, Gerberstr. 50.
 Becker, Fabr. a. Chemnitz, Reichstraße 2.
 Boulanger, Kfm. a. Augsburg, Brühl 78.
 Broda, und
 Bernhardt, Tuchfabr. a. Forke, H. Fleischerg 9.
 Pütow, Kfm. a. Berlin, Reichstraße 36.
 Bracker, Wandfabr. a. Barmen, Salzgäßchen 1.
 Bäßler, Fabr. a. Lützen, Ritterstraße 46.
 Bieger, Kfm. a. Finsterwalde, Frankf. Str. 20.
 Bamberger, Kfm. a. Bayreuth, gr. Flschrg. 22.
 Böhm, Kfm. a. Arnstadt, Ritterstraße 7.
 Bedt, Fabr. n. T. a. Glauchau, Brühl 3/4.
 Behr, Fabr. a. Chemnitz, Reichstraße 47.
 Buziger, Fabr. a. Löbau, Katharinenstr. 9.
 Burkhart, Gerber a. Stolberg, Neutirchhof 12.
 Beyer, Fabr. a. Döbeln, Neumarkt 13.
 Salzano, Kfm. a. Ascherleben, Schw. Kreuz.
 de Guchanowofa, Frau n. Familie a. Warschau,
 Hotel de Baviere.
 Gohn, Kfm. a. Dessau, Halle'sches Gäßchen 6.
 Galm, Kfm. a. Bernburg, und
 Gohn, Kfm. a. Berlin, Palmbaum.
 Gohn, Kfm. a. Breslau, Hall. Gäßchen 9.
 Gramer, Kfm. a. Nordhausen, Brühl 65.
 Goblenger, Kfm. a. Gullenberg, H. Fleischerg. 16.
 Gohn, Kfm. a. Frankf. a. M., Theatergasse 6.
 Gohn, Buchhalter a. Frankf. a. D., Brühl 51.
 Gzapski, Kfm. a. Breslau, Ritterstraße 12.
 Ghasseur, Kfm. a. Wisby, Burgstraße 2.
 le Clerc, Stahlfedernfabr. a. Berlin, Grimm.
 Straße 1.
 Gohn, Kfm. a. Meina, Neutirchhof 11.
 Gohn, Lederhldr. a. Berlin, Ritterstraße 36.
 Gosmann, Kfm. a. Recklinghausen, H. Fleischerg-
 gasse 20.
 Ghon, Kfm. a. Grajowa, Brühl 39.
 Gaspar, Kfm. a. Königsberg, Hall. Str. 1.
 Gaspert, Hblsgreis. a. Pforzheim, Thomaskirchhof 15.
 Gahn, Fabr. a. Münster, Ritterstraße 34.
 Gorell, Kfm. a. Berlin, Brühl 3/4.
 Dunker, Kfm. a. Chemnitz, Reichstraße 33.
 Dittmann, Handelsmann a. Ruffsch, H. Fleischerg-
 gasse 16.
 Denecke, Optikus a. Nürnberg, Markt 16.
 Dörfling, Tuchfabr. a. Guben, gr. Flschrg. 4.
 Deme, Kfm. a. Saarlouis, Reichstraße 6.
 Dreßler, Kfm. a. Meerane, Reichstraße 33.
 David, Fabr. a. Grefeld, Katharinenstraße 12.
 Davidsohn, Kfm. a. Demmin, Katharinenstr. 16.
 Dörnberg, Kfm. a. Bacha, gr. Fleischerg. 29.
 Drechsel, Fabr. a. Meerane, Böttchergäßchen 6.
 Dellmann, Kfite. a. Grefeld, Brühl 3/4.
 Desoffé, Kfm. a. Breslau, Hotel z. Kronprinz.
 Dathe, Def. a. Schönausicht, goldnes Sieb.
 Dänecke, Obef. a. Hedersleben, grüner Baum.
 Dingelstedt, Gastwirth n. Tochter a. Glauchau,
 blaues Ros.
 David, Kfm. a. Hamburg, Hotel de Prusse.
 Deichert, Kfm. a. Berlin, und
 Dammann, Privatm. a. Bremen, S. de Pol.
 Die, Holzändler a. Augsburg, und
 Dumont, Dr. jur. a. Mainz, Palmbaum.
 Dürsfeld, Kfm. a. Langensalza, Stadt Gotha.
 Döffel, Kfm. a. Annaberg, Münchner Hof.
 Dunker, Kfm. a. Rienburg, Stadt Hamburg.
 Ditges, Kfm. a. Geln, Stadt Berlin.
 Dannhäuser, Kfm. a. Stuttgart, St. London.
 Eckert, Kfm. a. Gotha, Stadt Gotha.
 Eckart, Gerber a. Börsned, goldne Sonne.
 Engel, Kfm. a. Wallerstein, Hall. Gäßchen 10.
 Ghimann, Kfm. a. Hamburg, Stadt London.
 Ghiler, Kfm. a. Erfurt, Stadt London.
 Engels, Fabr. a. Geln, Hotel de Baviere.
 Gimbild, Kfm. a. Krasau, und
 Gerhardt, Kfm. a. Hannover, Stadt Rom.
 Elkan, Kfm. a. Blau, und
 Elkan, Kfm. a. Pargim, Hotel de Pologne.
 Elbrechter, Fabr. a. Viehsfeld, und
 Engel, Kfm. a. Erfurt, Palmbaum.
 Epping, Kfm. a. Rosock, Thomaskirchhof 21.

Eger, Gerber a. Tharand, und
 Eber, Frau a. Foppert, Hotel zum Kronprinz.
 Eiminkel, Kfm. a. Dresden, und
 Engerke, Kfm. a. Hannover, Stadt Nürnberg.
 Eschrich, Kfm. a. Berlin, Hotel de Prusse.
 Eckert, Fabr. a. Jena, Brühl 6.
 Esche, Kfm. a. Donabrück, Nicolaisstraße 44.
 Erda, Kfm. a. Heidenlage, Klosterstraße 5.
 Elias, Kfm. a. Geldern, Brühl 81.
 Elge, Fabr. a. Ascherleben, Hainstraße 31.
 Elöfer, Kfm. a. Insterburg, Gerberstraße 13.
 Elkan, Kfm. a. Wanzleben, Brühl 57.
 Ender, Tuchfabr., und
 Ghmisch, Knopffabr. a. Götlich, Hainstraße 31.
 Eschenhagen, Fabr., und
 Elias, Fabr. a. Gottbus, Hainstraße 22.
 Engert, Kfm. a. Chemnitz, Salzgäßchen 6.
 Gerhardt, Fabr. a. Naumburg, Nicolaisstr. 11.
 Gerhardt, Fabr. a. Berlin, Ritterstraße 36.
 Escher, Kfm. a. Sonneberg, Reichstraße 50.
 Eid, Fabr. a. Berlin, Markt 13.
 Edelmann, Fabr. a. Schlettau, Raschmarkt 3.
 Emanuel, Kfm. a. Geln, Neumarkt 35.
 Ehold, Fabr. a. Meerane, Reichstraße 33.
 Gerlach, Fabr. a. Varenwalde, Grimm. Str. 20.
 Gichenberg, Fabr. a. Reichensachsen, Reichstr. 23.
 Engelman, Kfm. a. Hainichen, Salzg. 5.
 Gihelt, Fabr. a. Zeitz, Schuhmachergäßchen 1.
 Gntler, Kfm. a. Pr. Minden, Burgstraße 16.
 Edelmann, Fabr. a. Schlettau, Raschmarkt 2.
 Gllinger, Lederhldr. a. Quedlinburg, Ritterstr. 38.
 Gwald, Kfm. a. Berlin, Brühl 3/4.
 Fischer, Kfm. a. Johannsburg, Gerberstr. 13.
 Friedländer, Kfm. a. Schwaan, H. Flschrg. 27.
 Fischer, Lederhldr. a. Schwarzja, Ritterstraße 7.
 Friedberg, Kfm. a. Mainz, Brühl 82.
 Fecht, Kfm. a. Berlin, Neumarkt 16.
 Freund, Kfm. a. Wittwig, Brühl 57.
 Falk, Kfm. a. Bedum, große Fleischerg. 16.
 Frankenstein, Kfm. a. Salzherbsten, neue Str. 10.
 Fischer, Fabr. a. Finsterwalde, Neumarkt 11.
 Freudenfeld, Kfm. a. Sternberg, Goldhahng. 1.
 Färber, Kfm. a. Weuthen, Brühl 32.
 Förstl, Fabr. a. Finsterwalde, Neumarkt 10.
 Feinmel, Goldschmidt a. Lublin, Ritterstr. 10.
 Fischer, Fabr. a. Dschag, Schloßgasse 6.
 Fischer, Fabr. a. Löbnitz, Goldhahngäßchen 3.
 Fittichauer, Kfm. a. Berlin, und
 Falk, Commis a. Berlin, Brühl 12.
 Fric, Kfm. a. Barmen, Salzgäßchen 5.
 Fleck, Kfm. a. Grotzen,
 Franz, Kfm. a. Gebhardtsdorf, und
 Folger, Kfm. a. Gebhardtsdorf, Thomaskirchhof 20.
 Feistel, Fabr. a. Greiz, Schuhmachergäßchen 3.
 Friedemann, Kfm. a. Burgpreppach,
 Friedemann, Kfm. a. Königshofen, und
 Felsenheid, Frau a. Merzbach, gr. Flschrg. 4.
 Friedrich, Fabr. a. Werdau, Hainstraße 22.
 Fieberlein, Kfm. a. Großschönau, Theaterg. 6.
 Franzmann, Fabr. a. Bokenau, H. Flschrg. 6.
 Fischer, Drechsler n. Frau a. Wien, und
 Fuchs, Hblsm. a. Naila, Brühl 64.
 Fleischmann, Fabr. a. Ruhla, Markt 13.
 Fabian, Kfm. a. Berlin, Brühl 17.
 Funke, Kfm. a. Annaberg, Brühl 2.
 Friedländer, Kfm. a. Berlin, Böttchergäßchen 3.
 Falles, Buchhalter a. Paris, und
 Falles, Juwelenhldr. a. Paris, Brühl 60.
 Fischer, Fabr. a. Döbeln, Neumarkt 11.
 Friedemann, Kfite. a. Burgundshadt, und
 Forster, Musterzeichner a. Dresden, gr. Fleischerg-
 gasse 24.
 Fließ, Kfm. a. Großmühlingen, Nicolaisstr. 18.
 Flatau, Kfm. a. Berlin, Brühl 58.
 Feldheim, Kfm. a. Warendorf, w. Schwan.
 Fröhlich, Fabr. a. Wernsdorf, Palmbaum.
 Frost, Kfm. a. New-York, Hotel z. Kronprinz.
 v. Friesen, Freih., Hofmarschall, S. de Ruffe.
 v. Friesen, Freih., Kammerh. a. Röttha, und
 v. Friesen, Freih., Kammerh. a. Rammelsburg,
 Stadt Nürnberg.
 Friedrich, Privatmann a. Dresden, Restauration
 der Leipzig-Dresdner Eisenbahn.
 v. Fabrice, Frau n. Fam. a. Grimma, Stadt
 Dresden.
 Frisfche, Kfm. a. Chemnitz,
 Friedländer, Kfm. a. Hamburg, und
 Friedländer, Fräulein a. Fürth, Rosenkranz.
 Friedenthal, Handlgobest. a. Breslau, und
 Freudenberg, Kfm. a. Berlin, S. de Pologne.
 Fröhlich, Fabr. a. Wernsdorf, und
 Franck, Kfm. a. Ermleben, Palmbaum.
 Fischer, Gerber a. Börsned, goldne Sonne.
 Fühlrott, Kfm. a. Leinesfe de. goldne Sonne.
 Franke, Kfm. a. Sedniz, halber Mond.
 Freund, Kfm. a. Dppeln, und
 Fürstenheim, Kfm. a. Berlin, Hotel de Baviere.
 Fick, Kfm. a. Ascherleben, Stadt Frankfurt.

Grohmann, Glasmaler a. Wlottendorf, Poststr. 9.
 Grätner, Kfm. a. Breslau, Brühl 6.
 Gilder, Kfm. a. Hamburg, Reichstraße 1.
 Gög, Frau a. Fürtz, Halle'sches Gäßchen 12.
 Godeke, Kfm. a. Magdeburg, Grimm. Str. 15.
 Geitel, Kfm. a. Nordhausen, und
 Götzel, Fabr. a. Neustadt, gr. Fleischerg. 4.
 Glaser, Kfm. a. Hamburg, Hainstraße 21.
 Gertel, Kfm. a. Nordhausen, und
 Göbel, Tuchfabr. a. Neustadt, gr. Fischerg. 4.
 Grüneberg, Kfzte. a. Arnberg, H. Fischerg. 9.
 Greiner, Fabr. a. Lauscha,
 Gröblich, Fabr. a. Sora, und
 Günther, Fabr. a. Lößnitz, Hainstraße 1.
 Gutz, Kfm. a. Herford, Nicolaisstraße 5.
 Gütner, Fabr. a. Walddorf, neue Straße 1.
 Günther, Kfm. a. Berlin, Döbbergsäßchen 7.
 Goldschmidt, Kfm. a. Draudenburg, Neufisch. 11.
 Goldschmidt, Kfm. a. Berlin, Brühl 17.
 Goldschmidt, Kfm. a. Götzen, und
 Gönzmar, Kfm. a. Hamburg, schwarzes Kreuz.
 Goldstein, Kfm. a. Berlin, Stadt Hamburg.
 v. Gordon, Freih., Feldmarschall-Leutnant aus
 Wien, Hotel de Daviere.
 Goldschmidt, Kfm. a. Hamburg, Rosenkranz.
 Goldschmidt, Kfm. a. Plau, Hotel de Pologne.
 Große, Kfm. a. Dresden, Palmbaum.
 Geseleht, Kfm. a. Minden, Palmbaum.
 Genfel, Sattler a. Zwickau, gr. Baum.
 Grosch, Fabr. a. Weimar, goldnes Sieb.
 Groh, Fabr. a. Grimmschau, Theaterplatz 1.
 Guttentag, Juwelier a. Breslau, Reichstr. 22.
 Gierlinger, Kf. a. Braunschweig, Katharinenstr. 15.
 Goldstein, Kfm.,
 Goldstein, Fabr. a. Kissingen, und
 Goldstein, Kfm. a. Hamburg, Reichstraße 21.
 Gauer, Lederhdt. a. Berlin, Grimm. Str. 10.
 Grimm, Fabr. a. Berlin, Neumarkt 16.
 Gruber, Fabr. a. Reichenbach, S. de Pologne.
 Günther, Radler a. Weissenfels, Neumarkt 10.
 Guttman, Kfzte. a. Beuthen, Brühl 32.
 Gottschalk, Kfm. a. Gfen, Brühl 82.
 Geyer, Fabr. a. Dresden, Brühl 84.
 Geier, Kfm. a. Chemnitz, Salzgäßchen 6.
 Gagliin, Kfm. a. Graubenz, Dresdner Str. 64.
 Gottberg, Kfm. a. Lützen, Goldhahngäßchen 8.
 Geyer, Lederhdt. a. Eisenberg, Hainstraße 25.
 Grundmann, Fabr. a. Reichenbach, Brühl 23.
 Gabert, Kfm. a. Altwasser, Neumarkt 39.
 Gähloff, Kfm. a. Frankfurt a/M., Grimma'sche
 Straße 1.
 Gang, Kfm. a. Bünde, Brühl 82.
 Grunewald, Fabr. a. Zwickau, und
 Grunewald, Fabr. a. Seiffenhersdorf, Gerber-
 Straße 17.
 Gruschwitz, Schneidernstr., und
 Gebler, Bandfabr. a. Großschörsdorf, Nicolaisstr. 14.
 Verdauen, Modistin a. Stettin, Neumarkt 3.
 Hauschild, Kfm. a. Ronneburg, Theaterplatz 6.
 Hirsch, Kf. a. Gütrow, Hall. Gäßchen 4.
 Hartmann, Seilerm. a. Schwewe, Ritterstr. 40.
 Hildebrand, Kfm. a. Derlinghausen, Gerberstr. 63.
 Hillmann, Tuchm. a. Reichenbach, Hainstr. 31.
 Hirschfeld, Kfm. a. Berlin, und
 Hildebrand, Kfm. a. Gochstedt, Brühl 57.
 Haas, Fabr. a. Walldorf, Ritterstraße 7.
 Helmerich, Fabr. a. Neustadt a/D., Hainstr. 31.
 Helter, und
 Hamburger, Kf. a. Berlin, Nicolaisstraße 16.
 Hahn, Kfm. a. Gleiwitz, und
 Hahn, Kfm. a. Beuthen, Brühl 52.
 Haberkorn, Fabr. a. Straußberg, H. Fleischerg-
 gasse 14.
 Hoyer, Kfm. a. Reichenbach, Reichstraße 25.
 Hoffmann, Sattlern. a. Hannover, Gerberstr. 4.
 Hovsen, Kfm. a. Neubuckow, Barfußgäßchen 3.
 Hanisch, Gerber a. Waldappel, Reichstr. 11.
 Heydor, Kfm. a. Saalfeld, H. Fleischerg 11.
 Holdinghausen, Kf. a. Siegen, Katharinenstr. 7.
 Heppner, Kfm. a. Neustadt, und
 Hertwig, Kfm. a. Breitenbach, Burgstraße 8.
 Heubold, Frau a. Roswein, hohe Tille.
 Hennig, Fabr. a. Walddorf, neue Straße 1.
 Helweg, Kfm. a. Berlin, Hainstraße 18.
 Huth, Kfm. a. Breslau, Neufischhof 8b.
 Heß, Hblsm. a. Kempen, neue Straße 10.
 Hahn, Fabr. a. Grotzen, H. Fleischergasse 4.
 Höfer, Kfm. a. Berlin, und
 Herbst, Kf. a. Neuselwitz, Döbbergsäßchen 7.
 Hülfse, Kfm. a. Sagan, Reichstraße 36.
 Hendrichs, Kfm. a. Cuxen, Petersstraße 16.
 Harburg, Fabr. a. Suhl, und
 Heimisch, Fabr. a. Chemnitz, Katharinenstr. 16.
 Herzer, Kfm. a. Okerode, alte Burg 1.
 Hefersch, Kfm. a. Ulm, Brühl 99.
 Häbner, Kfm. a. Bielefeld, Hotel z. Kronprinz.
 Heubner, Steuerbeamter a. Saupen, gr. Baum-
 gass, Tuchhdt. a. Giesfeld, blaues Ros.

Hellron, Kfm. a. Halle,
 Hahn, Kfm. a. Posten,
 Haase, Kfm. a. Hameln,
 Hildebrandt, Kfm. a. Minden, und
 Heß, Kfm. a. Franff. a/M., Palmbaum.
 Hoffmann, Berggrath a. Giesfeld, S. de Prusse.
 Hering, Fräulein a. Berlin, grüner Baum.
 Hahn, Kfm. a. Altenlundstadt, goldnes Sieb.
 Hanzsch, Privatm. a. Dresden, und
 Hohenthal-Pückau, Graf a. Pückau, Restaur.
 der Leipzig-Dresdner Eisenbahn.
 Herbst, Kfm. a. Berlin, und
 Hirsch, Kfm. a. Augsburg, Stadt Gotha.
 Hellwig, Kfm. a. Neuwied,
 Hornemann, Kfm. a. Gosh.
 Herz, Kfm. a. Hamburg, und
 Hirschel, Hblsm. a. Pest, Lebe's Hotel garni.
 Hoffmann, Kfm. a. Kiedlinghausen,
 Hettlinger, Kfm. a. Weisenhagen, und
 Hülsch, Kfm. a. Döbercn, Stadt London.
 Hordam, Kfm. a. Braunschweig,
 Hasselblad, Kfm. a. Gothenburg, und
 Hauers, Kfm. a. Inns, Hotel de Daviere.
 Hülte, Kfm. a. Berlin, und
 Hufenhäuser, Sattlermeister a. Aschersleben,
 Stadt Frankfurt.
 Hauschild, Schuhmacherm. a. Hohenmölsen, und
 Hühne, Wollhändler a. Winterdorf, Bamb. Hof.
 Herold, Kfm. a. Klitzenthal, Univeritätsstr. 23.
 Hobbich, Kfm. a. Langenberg, Reichstraße 6.
 Haase, Kfm. a. Heepen, H. Fleischergasse 20.
 Holzmann, Fabr. a. Hamburg, Ritterstraße 36.
 Hirsch, Kfm. a. Plau, Neufischhof 11.
 Hammer, Kfm. a. Forste, gr. Fleischergasse 4.
 Hähnel, Kfm. a. Lauban, Hall. Gäßchen 12.
 Häfer, Kfm. a. Gschede, Brühl 6.
 Hoffbauer, Kfm. a. Bünde, Brühl 82.
 Helm, Strohhutfabr. a. Dresden, Grimma'sche
 Straße 1.
 Heise, Fabr. a. Frohse, Brühl 23.
 Hammerling, Tuchfabr. a. Jüllschau, Brühl 25.
 Heller, Goldarbeiter a. Leipzig, alte Burg 1.
 Häbner, Fabr. a. Forste, Brühl 83.
 Herkloß, Schneidermstr. a. Döbeln, H. Fischerg. 6.
 Honnet, Kfm. a. Gassel, und
 Hengstmann, Kfm. a. Berlin, Stadt Rom.
 Hahlo, Kfm. a. Oldenburg, Hotel de Pologne.
 Hahn, Kürschner a. Lützenau, Brühl 82.
 Jork, Kfm. a. Berlin, H. Fleischergasse 9.
 Joffe, Seilerm. a. Hannover, Sporengäßchen 5.
 Jpig, Kfm. a. Berlin, Döbbergsäßchen 3.
 Jaac, Kfm. a. Franff. a/M., Brühl 33.
 Jahn, Kammsfabr. a. Altenburg, Windmühlen-
 gasse 11.
 Jacoby, Kfm. a. Jepsitz, Reichstraße 16.
 Israel, Fabr. a. Walddorf, neue Straße 1.
 Jermisch, Rent. a. Leeds, Hotel de Prusse.
 Jacoby, Kfm. a. Greuzberg, goldnes Sieb.
 Jentsch, Kfm. a. Dresden, Stadt Dresden.
 Johanning, Kfm. a. Stettin, Stadt Rom.
 Jacobi, Kfm. a. Berlin, Stadt Gotha.
 Jung, Fabr. a. Apolda, Stadt Hamburg.
 Judenack, Kfm. a. Götzen, Hotel de Daviere.
 Juac, Kfm. a. Lützen, Nicolaisstraße 11.
 Kappel, Hblsm. a. Hamburg, Lebe's H. garni.
 Klemmer, Kfm. a. Lichtenstein, Stadt Berlin.
 Klein, Kfm. a. Schwelm, Stadt Dresden.
 Kleimann, Weinhändler a. London, und
 Klein, Bergolder a. Berlin, schwarzes Kreuz.
 Kahl, Kfm. a. Braunschweig, und
 Kaatner, Kfm. a. Berlin, Münchner Hof.
 Kammerzell, Fabr. a. Gohburg, blaues Ros.
 Kampmeyer, Kfm. a. Drensteinfurt, St. London.
 Kahrs, Kfm. a. Bergen, Stadt Nürnberg.
 Küper, Kfm. a. Berlin,
 Krone, Photograph a. Dresden, und
 Krüger, Pianist a. Paris, Hotel de Daviere.
 Knüper, Kfm. a. Greiz, Nicolaisstraße 11.
 Kieß, Kfm. a. Berlin, Thomassäßchen 3.
 Klöcker, Kfm. a. Iserlohn, Petersstr. 1.
 Kammer, Kfm. a. Berlin, Grimm. Str. 6.
 Kreil, Kfm. a. Klitzenthal, Reichstraße 33.
 Kynast, Kfm. a. Nürnberg, Petersstraße 44.
 Krugmann, Kfm. a. Elberfeld, Brühl 5.
 Radisch, Kfm. a. Betschütz, Brühl 17.
 Knoll, Fabr. a. Langensfeld, Neumarkt 11.
 Kuhlisch, Kfm. a. Scheibenberg, Brühl 2.
 Kahn, Kfm. a. Gschewe, Reichstraße 23.
 Kopisch, Fabr. a. Apolda, Grimm. Str. 20.
 Koopmann, Kfm. a. Bern, H. Fleischerg. 16.
 Körner, Kfm. a. Brandenburg, Petersstr. 5.
 Kogge, Fabr. a. Neudamm, gr. Fleischerg. 13.
 Kieemann, Fabr. a. Spremberg, Hainstr. 19.
 Kroß, Fabr. a. Gamenz, Hainstraße 28.
 Köpner, Fabr. a. Berlin, Alexanderstraße 21.
 Klein, Fabr. a. Döbeln, Markt 17.
 Köhn, Kfm. a. Berlin, Katharinenstraße 12.
 Koppe, Kürschner a. Magdeburg, Brühl 32.

Knopf, Hblsm. a. Halle, Brühl 35.
 Köbner, Posament. a. Berlin, Nicolaisstr. 32.
 Köchel, Glashneider n. Fr. a. Steinschönau,
 Georgenstraße 22.
 Kollin, Kfm. a. Adelsheim, Brühl 25.
 Krummhaar, Kfm. a. Salzwedel, Burgstr. 4.
 Kuh, Kfm. a. Salzwedel, und
 Kramer, Fabr. a. Neustadt a/D., gr. Fleischerg-
 gasse 29.
 Kloß, Kfm. a. Götlich, Brühl 89.
 Kiehlmann, Kfm. a. Breslau, Brühl 6.
 Knoch, Kürschner a. Breslau, Brühl 39.
 Kauffmann, Hofsjuwelier a. Gassel, Brühl 28.
 Kahn, Kfm. a. Hilsbach, Grimm. Str. 34.
 Kaufmann, Kfm. a. Reisingen, und
 Kas, Kfm. a. Felsberg, Halle'sches G. 12.
 Kupfer, Kfm. a. Reichenbach, Hall. Straße 1.
 Kapfer, Kfm. a. Stettin, Petersstraße 19.
 Kurth, Kfm. a. Saalfeld, und
 Kehr, Hblsmstr. a. Götzen, Markt 13.
 Kaplan, Kfm. a. Berlin, Reichstraße 1.
 Kunze, Fabr. a. Haynichen, Neumarkt 39.
 Krause, Kfm. a. Chemnitz, Salzgäßchen 6.
 Kreizenach, Kfm. a. Frankfurt a/M., Theater-
 gasse 6.
 Koppe, Fabr. a. Gottbus, und
 Kriegerlein, Fabr. a. Verdau, Hainstraße 22.
 Kagenstein, Kfm. a. Gassel, Brühl 65.
 Knothe, und
 Köhler, Kf. a. Glauchau, Halle'sche Str. 6.
 Krauß, Kfm. a. Burglundstadt, gr. Fleischerg-
 gasse 19.
 Kap, Kfm. a. Nordhausen, Nicolaisstraße 11.
 Köppen, Modistin a. Stettin, Neumarkt 3.
 Kowalek, Kfm. a. Danzig, Hainstraße 20.
 Krappe, Fabr. a. Finkenwalde, Petersstraße 2.
 Kopschle, Fabr. a. Wittenberg, Magazing. 9.
 König, Uhrm. a. Hameln, Palmbaum.
 Kühn, Kfm. a. Dresden, Hotel z. Kronprinz.
 Kircheisen, Radler a. Stollberg, braunes Ros.
 Karst, Part. a. Jamaica, Stadt Nürnberg.
 Kessler, Landw. a. Gacoleth, Stadt Dresden.
 Kallmeyer, Senator a. Ragnsburg,
 Kreuzberg, Kfm. a. Uhrweiler, und
 Kohn, Kfm. a. Berlin, Hotel de Pologne.
 Kahn, Kfm. a. Elberfeld, weißer Schwan.
 Krieger, Kfm. a. Berlin, Hotel de Pologne.
 Langbein, Kfm. a. Jüterbog, Stadt Riesa.
 Lohr, Kfm. a. Berlin, Stadt Berlin.
 Lütke, Kfm. a. Neustrelitz, Lebe's Hotel garni.
 Legius, Hblsm.,
 Löwen, Part. a. Potsdam, und
 Leo, Kfm. a. Preßnitz, schwarzes Kreuz.
 Labusen, Kfm. a. Bremen,
 Lesser, Kfm. a. Berlin, und
 Lesser, Kfm. a. Stettin, Stadt Rom.
 Löwenstein, Kfm. a. Götzen,
 Lewin, Hblsm. a. Halle, und
 Löwenberg, Hblsm. a. Götzen, goldne Sonne.
 Lörking, Fräulein a. Berlin, Restauration der
 Berliner Eisenbahn.
 Lamb, Rent. a. Paris,
 Lazarus, Kfm. a. Voizenburg,
 Lazarus, Kfm. a. Wittenberg, S. de Pologne.
 Löwenthal, Kfm. a. Sternberg, S. de Pologne.
 Lehmann, Ingen. a. Magdeburg, und
 Lehmann, Kfm. a. Dresden, Palmbaum.
 Lysius, Kfm. a. Greußen, goldne Laute.
 Lebe, Kf. a. Heiligenstadt, Poststraße 10.
 Lenz, Schieferdecker a. Mainz, grüner Baum.
 Lindner, Kfm. a. Lommahsch, und
 Lövy, Kürschner a. Komotau, goldnes Sieb.
 Ludwig, Holzhändler a. Lanna, und
 Leippert, Kfm. a. Plauen, Stadt Nürnberg.
 Lotter, Kfm. a. Dessau, Restaur. der Leipzig-
 Dresdner Eisenbahn.
 Les, Kfm. a. Köffel, Stadt London.
 Lyra, Kfm. a. Götzen,
 Lötting, Kfm. a. Gladbach,
 Lippmann, Kfm. a. Offenbach, und
 Löwen, Kfm. a. Berlin, Hotel de Daviere.
 Lindemann, Kfm. a. Frose, Stadt Frankfurt.
 Levi, und
 Löwenheim, Kf. a. Berlin, Brühl 17.
 Levenstein, Lederh. a. Berlin, Nicolaisstr. 42.
 Liebert, Kfm. a. Stolp, Brühl 78.
 Lindner, und
 Löffler, Kf. a. Greiz, Döbbergsäßchen 7.
 Lessmann, Kfm. a. Dülken, neue Straße 10.
 Linsensbarth, Kfm. a. Weimar, Neufisch. 8.
 Leubuscher, Kfm. a. Breslau, Brühl 52.
 Lichtenstein, Kfm. a. Hagenow, Neufisch. 10.
 Löwenstein, Kfm. a. Lübeck, H. Fleischerg. 20.
 Ludwig, Fabr. a. Aschersleben, Hainstraße 21.
 Lügelsberger, Gewerfabr. a. Suhl, Markt 1.
 Litz, Tuchm. a. Haynichen, Grimm. Straße 1.
 Landsberg, Kfm. a. Obermenschel, Neufischhof 7.
 Lorsch, Kfm. a. Gelnhausen, Neufischhof 7.

Löwenstern, Kfm. a. Gorbach, fl. Fleischerg. 21.
 Ludlow, Kürschner a. Paris, Brühl 57.
 Ludwig, Kfm. a. Dypeln, Reichstr. 55.
 Lewi, Kfm. a. Hildesheim, Ritterstr. 12.
 London, Kfm. a. Warschau, Hainstraße 4.
 Löwenthal, und
 Löwenthal, Posament. a. Riffingen, gr. Fleischerg.
 gasse 29.
 Lall, Fabr. a. Collin, gr. Fleischergasse 4.
 Lillenthal, Kfm. a. Berlin, Katharinenstr. 25.
 Lüneberg, Fabr. a. Königsberg, Brühl 50.
 Lohthal, Bank-Lexator a. Breslau, Ritterstr. 26.
 Loh, Hdlsm. a. Oberstein, Markt 17.
 Loh, Kfm. a. Plettenburg, gr. Fleischerg. 28.
 Lindenmeyer, Kfm. a. Gmünd, Neumarkt 5.
 Lundsberg, Kfm. a. Rempen, gr. Fleischerg. 4.
 Leisinger, Hdlsm. a. Mühlhausen, Klosterg. 3.
 Liebold, Fabr. a. Queblinburg, Hainstr. 3.
 Lefer, Kfm. a. Dülmen, Neufirchhof 11.
 Leisohn, Kfm. a. Hofgeismar, fl. Fleischerg. 16.
 Lauermann, Kfm. a. Br. Minden, Burgstr. 16.
 Mellinghaus, Kfm. a. Dortmund,
 Meyer, Kfm. a. Frankf. a/M., Stadt Rom.
 Mendelsohn, Kfm. a. Jever, Hotel de Pologne.
 Meht, Fabr. a. Zeulenroda, 3 Könige.
 Michaelis, Kfm. a. Detmar, und
 Minter, Kfm. a. Herford, Stadt Gotha.
 Manes, Kfm. a. Offen, und
 Meyer, Kfm. a. Berlin, Lebe's H. garni.
 Miller, Kfm. a. Dresden, Münchner Hof.
 Münchhausen, Kfm. a. Vadersborn, und
 Müller, Kfm. a. Hamburg, Stadt Berlin.
 Rons, Baurath a. Erfurt, Restauration der
 Thüringer Eisenbahn.
 Marr, Kfm. a. Frankf. a/M., St. Hamburg.
 Raas, Kfm. a. Berlin.
 Mendel, Frau a. Dresden, und
 Menzel, Frau a. Dresden, Hotel de Daviere.
 Meuschke, Tuchhdt. a. Raina, Bamberger Hof.
 Mey, Kfm. n. Frau aus Erfurt, und
 Mänger, Kfm. a. Ronneburg, Palmbaum.
 Mall, Kfm. a. New-York, Hotel de Russie.
 v. Müller, Frau a. Schwerin, und
 Marck, Kfm. a. Berlin, Stadt Nürnberg.
 Meyer, Kfm. a. Gröbzig, und
 Müller, Dr. phil. a. Pest, Hotel de Pologne.
 Müller, Weber a. Wittenberg, und
 Manes, Kfm. a. Ulberfeld, weißer Schwan.
 Marcus, Kfm. a. Kreuznach, Brühl 82.
 Meyer, Kfm. a. Gelle, gr. Fleischergasse 4.
 Müllerheim, Kfm. a. Stolp, Brühl 78.
 Meyer, Kfm. a. Torgau, und
 Runk, Kfm. a. Glogau, Ritterstraße 38.
 Meyer, Kfm. a. Lübeck, gr. Fleischerg. 1.
 Raas, Knopffabr. a. Gardelegen, Naßmarkt 2.
 Kork, Kfm. a. Riffingen, gr. Fleischerg. 29.
 Meyer, Kfm. a. Dornitz, Neufirchhof 12/13.
 Mohr, Kfm. a. Fürth, Brühl 84.
 Mohr, Kfm. a. Meerane, Reichstraße 33.
 Müller, Fabr. a. Halle, Hainstraße 31.
 Nonhaupt, Fabr. a. Berlin, fl. Fleischerg. 4.
 Mühlhaus, Gerber a. Walfkappel, Reichstr. 11.
 Merkel, Kfm. a. Plauen, Salzgaschen 3.
 Meyer, Kfm. a. Berlin, Katharinenstraße 15.
 Müller, Schnitth. a. Giesfeld, fl. Fleischerg. 6.
 Michels, Kfm. a. Grefeld, Brühl 71.
 Müller, Fabr. a. Fulda, Nicolaistraße 11.
 Rinde, Hdlsgreis. a. Görlitz, Hainstr. 1.
 Marggraf, Fabr. a. Schwiebus, gr. Fleischerg. 19.
 Mayer, Kfm. a. Schleusingen, Neufirchhof 36.
 Meyer, Uhrfabr. a. Chaur de fonds, Brühl 21.
 Michel, Tuchfabr. a. Kirchberg, Dresd. Str. 55.
 Meyer, Kfm. a. Derlinghausen, Klosterg. 5.
 Merzen, Hdlsgreis. a. Görlitz, Hainstraße 2.
 Macuse, Kfm. a. Stallupönen, Hall. G. 8.
 Müller Gint. a. Gölleba, Neufirchhof 21.
 Merz, Kfm. a. Gera, Katharinenstraße 14.
 Meißner, Fabr. a. Großenhain, Brühl 3/4.
 Meiländer, Kfm. a. Hagen, Neufirchhof 11.
 Moser, Kfm. a. Berlin, Brühl 17.
 Neumann, Hdlsm. a. Berlin, Katharinenstr. 27.
 Niemeyer, Kfm. a. Berla, Frankf. Straße 61.
 Neumann, Rauchwh. a. Bern, Nicolaistr. 33.
 Nagel, Kfm. a. Gernitz, Paulinum.
 Neubauer, Kfm. a. Plauen, Reichstraße 6.
 Neumann, Fabr. a. Limbach, Magazing. 4.
 Nordheim, Kfm. a. Schleusingen, Theaterpl. 6.
 Nathan, Kfm. a. Berlin, Brühl 57.
 Neuberger, Kfm. a. Sarstedt, gr. Fleischerg. 10.
 Neumaier, Kfm. a. Oberwaldberungen, Hainstr. 23.
 Nathan, Kfm. a. Calbe, goldne Sonne.
 Nordt, Kfm. a. Königsberg, und
 Nerger, Kfm. a. Pirna, Palmbaum.
 Neis, Rent. a. Savanna, und
 Neumann, Kfm. a. Pterig, Hotel de Prusse.
 Nottebohm, Musikus a. Lüdenscheid, G. de Pol.
 Nachod, Rauchwhdt. a. Prag, Ritterstr. 34.

Nische, Fabr. a. Leisnig, kleine Fleischerg. 6.
 Neherhorn, Kfm. a. Braunschweig, Stadt Berlin.
 Neuprey, Kfm. n. Fr. a. Dortmund, und
 Neumann, Kfm. a. Berlin, schwarzes Kreuz.
 Neumann, Kfm. a. Berlin, Münchner Hof.
 Neuburger, Kfm. a. Stuttgart, Stadt London.
 Neßler, Handschuhfabr. a. Dibernau, Hamb. Hof.
 Neumann, Kfm. a. Weisenfeld, Lebe's H. garni.
 Ortweiler, Lederh. a. Waldorf, Ritterstr. 7.
 Obfelder, Kfm. a. Pörsch, Hainstraße 1.
 Oppig, Schuhm. a. Kadeberg, Brühl 52.
 Oppenheimer, Kfm. a. Uslar, neue Straße 7.
 Oppenheimer, Juwel. a. Paris, Brühl 17.
 Duschakoff, Student a. Petersburg, Restauration
 der Berliner Eisenbahn.
 Oppenheim, Kfm. a. Giesleben, goldne Sonne.
 Oberländer, Kfm. a. Schwerin, G. de Pologne.
 Oerich, Kfm. a. Lübeck, und
 Oehme, Kfm. a. Plauen, Palmbaum.
 Pelz, Kfm. a. Wittenberg, Stadt Gotha.
 Piel, Hdlsm. a. Nachod, und
 Pital, Färber a. Gassel, Lebe's Hotel garni.
 v. Polenz, Kammerh. n. Fam. a. Dresden, St.
 Dresden.
 Piesch, Fabr. a. Neustadt a/D., Tiger.
 Paul, Kfm. a. Bremen, Restauration d. Thür.
 Eisenbahn.
 Philippthal, Kfm. a. Berlin, Stadt London.
 Ping, Kfm. a. Hölbel, Stadt London.
 Peterroffski, Kfm. n. Fr. a. Magdeburg, Lebe's
 Hotel garni.
 Potroff, Staatsrath a. Petersburg, Restauration
 der Berliner Eisenbahn.
 Peralozzi, Part. a. Basel,
 Pohlmann, Fabr. a. Heimbrechts,
 Pohlmann, Kfm. a. Heepen, und
 Premier, Kfm. a. Paris, Palmbaum.
 Prager, Kfm. a. Dessau, Hotel zum Kronprinz.
 Pitt, Rent. a. Paris, Hotel de Pologne.
 Pinius, Kfm. a. Berlin, Nicolaistraße 33.
 Paris, Fabr. a. Königsberg, kleine Fleischerg. 6.
 Piutti, Kfm. a. Altwasser, Neumarkt 39.
 Peltelohn, Kfm. a. Posen, niederer Park 4.
 Pflaum, Kfm. a. Pfl. umloch, fl. Fleischerg. 8.
 Pohl, Blumenfabr. a. Neustadt b/St., Rasch-
 markt 3.
 Philipp, Fabr. a. Großröhrsdorf, Nicolaistr. 14.
 Pönte, Frau a. Braunschweig, Burgstraße 20.
 Petri, Kfm. a. Bourviber, Burgstraße 4.
 Pinius, Kfm. a. Ribnig, kleine Fleischerg. 27.
 Philipp, Fabr. a. Schönebeck, Brühl 65.
 Pignol, Kfm. a. Berlin, Grimm. Str. 28.
 Peiß, Fabr. a. Schneeberg, Neufirchhof 45.
 Pelz, Hdlsm. a. Stangenbrun, Neumarkt 35.
 Prawitz, Kfm. a. Berlin, Brühl 58.
 Prägler, Fabr. a. Eiserberg, Reichstraße 19.
 Peiffan, Glasfabr. a. Meißnersdorf, Dresdner
 Straße 64.
 Palme, Fabr. a. Steinschnau, Georgenstr. 25.
 Pröhl, Kfm. a. Dresden, Brühl 15.
 Pignol, Kfm. a. Berlin, Reichstraße 11.
 Prins, Kfm. a. Dösnabück, Katharinenstr. 21.
 Preise, Tuchfabr. a. Peiß, Hainstraße 11.
 Philipp, Wuchsenm. a. Rehlis, Neumarkt 11.
 Pohl, Fabr. a. Guntersberg, Hainstraße 7.
 Probst, Fabr. a. Bergens, und
 Probst, Kürschner a. Greiffenberg, Nicolaistr. 34.
 Pöhlmann, Fabr. a. Heimbrechts, Palmbaum.
 Reinach, Dr. jur. a. Mainz, Palmbaum.
 Roteburg, Kfm. a. Brißwall,
 Ries, Frau a. Giesleben, und
 Richter, Schneidermstr. nebst Frau aus Torgau,
 goldne Sonne.
 Richter, Kfm. a. Berlin, Stadt Frankfurt.
 Reiß, Kfm. a. Stargard, Stadt Gotha.
 Rieger, Kürschner n. Fr. a. Stadt-Zim, Tiger.
 Rhode, Kfm. a. Raumburg, Stadt Hamburg.
 Reinecke, Kfm. a. Erfurt, Restauration d. Thür.
 Eisenbahn.
 Röber, Kfm. a. Torgau, und
 Rompe, Kfm. a. Leinesfelde, goldne Sonne.
 Rindskopf, Kfm. a. Wien, Stadt Hamburg.
 Richter, Kfm. a. Halle,
 Rosemeyer, Kfm. a. Gernsbeth,
 Rubenjohn, Kfm. a. Gröbzig, und
 Rosenthal, Kfm. a. Goppenbrügge, halber Mond.
 Richter, Kfm. a. St. Petersburg, G. de Dav.
 Schaller, Kfm. a. Goslar, und
 Schachtelbeck, Kfm. a. Braunschweig, 3 Könige.
 Strauß, Kfm. a. Stolzenau, und
 Stein, Kfm. a. Burg, Lebe's Hotel garni.
 Stoppel, Kfm. a. Berlin, Stadt Berlin.
 Spandau, Kfm. a. Berlin, Lebe's Hotel garni.
 Schröder, Maschinist a. Neustadt, und
 Scherer, Prof. n. Fr. a. Erlangen, schw. Kreuz.
 Schmidt, Kfm. a. Berlin, Münchner Hof.
 Schumann, Adv. a. Apolda, Stadt Hamburg.

Schwering, Kfm. a. Jbdenbüren, St. London.
 Suwald, Kürschner a. Breslau, St. Hamburg.
 Scheibler, Glasfabr. a. Gablitz, und
 Silberstein, Juwel. a. Krakau, Stadt Riesa.
 Scheibler, Kfm. a. London, Hotel de Daviere.
 Stuart, Part. n. G. a. New-York, und
 Schwaab, Architekt a. Dresden, Lebe's H. garni.
 Sprengel, Kfm. a. Altwasser, Neumarkt 39.
 Schulze, Fabr. a. Stadt-Zim, fl. Fleischerg. 6.
 Schayra, Kfm. a. Jassy, Bahnhofstraße 19.
 Stoad, Kfm. a. Dornitz, Neufirchhof 12.
 Sedelsohn, Kfm. a. Ahlden,
 Sedelsohn, Kfm. a. Hamburg, und
 Sedel, Kfm. a. Balserode, gr. Fleischerg. 23.
 Salling, Kfm. a. Fürth, fl. Fleischergasse 13.
 Stern, Kfm. a. Gassel, Neufirchhof 12/13.
 Simon, Fabr. a. Hildburghausen, Petersstr. 39.
 Simonson, Kfm. a. Fürstberg, Brühl 57.
 Seligmann, Kfm. a. Berlin, Reichstraße 46.
 Sichel, Färber a. Neuhaus, gr. Fleischerg. 6.
 Schmidt, Kfm. a. Lössau, und
 Schmidt, Kfm. a. Frankenberg, Nicolaistr. 1.
 Schuker, Gerber a. Gera, Hainstraße 29.
 Scheer, Fabr. a. Ernstthal Goldhahn 7.
 Schneider, Kfm. a. Siegen, Ritterstraße 22.
 Seibmann, Fabr. a. Grimmitzschau, gr. Fleischerg. 5.
 Schubert, Gerber a. Glauchau, Ritterstr. 7.
 Schmidt, und
 Steger, Weber a. Arnstadt, Ritterstraße 14.
 Strack, Fabr. a. Gottbus, Katharinenstr. 11.
 Scheidt, Fabr. a. Grimmitzschau, Gerberstr. 17.
 Stein, Kfm. a. Dremgarten, Katharinenstr. 7.
 Seyfert, Lederfabr. a. Raumburg, Ritterstr. 5.
 Scour, Fabr. a. Altenburg, und
 Sembach, Fabr. a. Gräfenthal, Ritterstr. 6/7.
 Schwarz, Hdlsm. a. Dufareß, Ritterstr. 21.
 Schleif, Fabrikbes. a. Guben, Theaterplatz 4.
 Strauß-Hess, Consul a. Frankf. a/M., Rosen-
 thalgasse 14.
 Schüler, Reisend. a. Brandenburg, und
 Stedner, Kfm. a. Merseburg, Hainstr. 16.
 Schumacher, Fabr. a. Lützenwalde, Hainstr. 25.
 Spahn, Fabr. a. Finkenwalde, Augusteum.
 Schulze, Gerber a. Arnstadt, Ritterstr. 38.
 Steinberg, Fabr. a. Lützenwalde, Katharinenstr. 19.
 Simon, Kfm. a. Brandenburg, Hainstr. 19.
 Strothenk, Kfm. a. Bielefeld, gr. Fleischerg. 1.
 Schneider, Kfm. a. Bigge, Palmbaum.
 Schwatton, Kfm. a. Berlin, Brühl 65/66.
 Sommer, Kfm. a. Schneeberg, Salzg. 1.
 Schmidt, Kfm. a. Altenburg Markt 4.
 Schwarzschild, Kfm. a. Treuenbriegen, Brühl 89.
 Schwab, Kfm. a. Götting, und
 Siemons, Kfm. a. Aachen, Salzgaschen 1.
 Schubert, Fabr. a. Sommerfeld, gr. Fleischerg. 19.
 Schulze, Kfm. a. Steinigtwoldsdorf, Hall. G. 12.
 Schwieters, Kfm. a. Heek, Rudolphstraße 5.
 Schloß, Gerber a. Gausönigshofen, Nicolaistr. 28.
 Schiefer, Kfm. a. Sondershausen, Neufirchhof 34.
 Schweiger, Kfm. a. London, fl. Fleischerg. 29.
 Schwerenski, Kfm. a. Breslau, gr. Fleischerg. 29.
 Schnorr, Gint. a. Schneeberg, Kupferg. 8.
 Saalfeld, Kfm. a. Dranienbaum, nied. Park 6.
 Saurenbach, Kfm. a. Barmen, Reichstr. 11.
 Sund, Kfm. a. Gotha, Burgstraße 5.
 Schüp, und
 Schnerl, Kfm. a. Breslau, Burgstraße 21.
 Stauff, Fabr. a. Glauchau, und
 Schmidt, Fabr. a. Gernitz, Reichstr. 3.
 Schulz, Fabr. a. Lüben, Hainstraße 31.
 Sturm, Fabr. a. Dschap, Neumarkt 2.
 Scheibe, Fabr. a. Greiz, und
 Schubert, Fabr. a. Berlin, Brühl 17.
 Sonn, Hofstiefr. a. Bernburg, fl. Fleischerg. 8.
 Schenk, Kfm. a. Kirchberg, Neumarkt 39.
 Schwager, Fabr. a. Stadt-Zim, fl. Fleischerg. 6.
 Schemmel, Fabr. a. Berlin, Thüringer Hof.
 Strauß, Kfm. a. Frankfurt a/M., Brühl 66.
 Schloß, Kfm. a. Fürth, Klosterstraße 5.
 Schwob, Kfm. a. Chaur de fonds, Brühl 71.
 Starke, Kfm. a. Meerane, Reichstraße 33.
 Selig, Kfm. a. Bernburg, Nicolaistraße 30.
 Schnell, Kfm. a. Dypeln, und
 Scholz, Uhrmacher a. Dypeln, Reichstr. 55.
 Schön, Fabr. a. Werdau, Hainstraße 28.
 Schuberth, Kfm. a. Berlin, Döbberstr. 6.
 Stern, Kfm. a. Steinbach,
 Schwab, Kfm. a. Rimpf, und
 Stern, Kfm. a. Ermerhausen, gr. Fleischerg. 7.
 Schön, Kürschner a. Löwenberg, Hall. G. 5.
 Schwarzenberg, Fabr. a. Wittweida, Katharinen-
 straße 14.
 Stauff, Kfm. a. Plauen, Lauchaer Str. 15.
 Schmidt, Fabr. a. Seifers, Hall. Straße 8.
 Schröder, Kfm. a. Stargard, Universitätsstr. 3.
 Schneider, Füllh. a. Berlin, Ritterstraße 15.
 Schmidt, Fabr. a. Berlin, Döbberstr. 3.
 Salinger, Kfm. a. Berlin, Gerberstraße 11,

Schwabe, Agent a. Berlin, und
 Schierholz, Fabr. a. Arnstadt, Grimm. Str. 1.
 Stern, Kfm. a. Wien, Nicolaistraße 45.
 Schön, Fabr. a. Werchau, Hainstraße 28.
 Scholz, Fabr. a. Gdelsch, Hainstraße 31.
 Schiff, Odlom. a. Gröbzig, Brühl 57.
 Salin, Fabr. a. Gdelsch, und
 Schön, Fabr. a. Werchau, Hainstraße 31.
 Salomon, Kfm. a. Bernburg, Gerberstr. 63.
 Schüpe, Kfm. a. Frohp, Brühl 23.
 Schmel, Fabr. a. Guben, und
 Schneider, Weber a. Berlin, gr. Fleischerg. 4.
 Schmidt, Fabr. a. Peitz, Neumarkt 35.
 Schneider, Fabr. a. Großstanz, Alexanderstr. 9.
 Schulz, Kfm. a. Breslau,
 Silburg, Kfm. a. Hannover,
 Seligmann, Kfm. a. Frankfurt a/M.,
 Sonnenfals, Kfm. a. Bittau, und
 Schuhmann, Kfm. a. München, Stadt Rm.
 Schöpfkoher, Kfm. a. Fürth, Hall. G. 6.
 Schmidt, Kfm. a. Würzburg, und
 Spitzberger, Kfm. a. Wien, Hotel de Pologne.
 Sievert, Hdlgsreis. a. Fahr, Palmbaum.
 Schiller, Agent a. Biselbach, grüner Baum.
 Simon, Fabr. a. Stolberg, braunes Roß.
 Stern, Kfm. a. Ulm,
 Stieve, Kfm. a. Münster,
 Stave, Kfm. a. Lübeck,
 Simon, Kfm. a. Gisleben,
 Sauerwein, Kürschner a. Hameln,
 Schildmann, Kfm. a. Bielefeld, und
 Sommer, Kfm. a. Frankenthal, Palmbaum.
 Seiffert, Frau, und
 Schulz, Privatm. a. Dresden,
 Scriben, Rent. a. Leeds, und
 Stahelin, Rent. n. Fem a. Basel, G. de Prusse.
 Schneider, Kfm. a. Meerane, grüner Baum.
 Stedenhaar, Kfm. a. Nürnberg, und
 Süßfeldt, Kfm. a. Würzburg, St. Nürnberg.
 Steindorf, Kfm. a. Dessau, Restauration der
 Leipzig-Dresdner Eisenbahn.
 Sonnenfals, Geh. Staatsrath a. Altenburg, u.
 Samuel, Kfm. a. Leterow, Hotel de Pologne.
 Spott, Gerber a. Neuhaldensleben, w. Schwan.
 Schüpe, Kfm. a. Berlin, Frankf. Straße 61.
 Schulz, Kfm. a. Braunschweig, Hainstr. 28.
 Schwarz, und
 Schund, Kfl. a. Berlin, Petersstraße 45.
 Schwender, Kfl. a. Schleiz, gr. Fleischerg. 25.
 Steinhäuser, Kfm. a. Greiz, Nicolaistraße 10.
 Saalberg, Kfm. a. Gorbach, und
 Stern, Kfm. a. Viehl, Reichstraße 16.
 Lorkmann, Kfm. n. Frau a. Burgkädt, goldner
 Hirsch.
 Löpfer, Frau a. Hamburg, G. zum Kronprinz.
 Lauscher, Kfm. a. Olbernhau, grüner Baum.
 Tobias, Kfm. a. Waren, Brühl 82.
 Tischendorf, Kfm. a. Annaberg, a. d. Bleiße 6.
 Tiede, Fabr. a. Ellenburg, Kupferg. 6.
 Lorschel, Fabr. a. Eisenach, Neufirchhof 27.

Therwarth, Kfm. a. Schmalkalden, fl. Fleischerg. 11.
 Toppel, Fabr. a. Schirgiswalde, Hall. Str. 9.
 Tieger, Kfm. a. Berlin, Reichstraße 23.
 Tobias, Kfm. a. Köbel, Hall. Straße 8.
 Tscholer, Kürschner a. Friedland, Grimma'sche
 Straße 20.
 Teichmann, Fabr. a. Penig, Katharinenstr. 16.
 Teubel, Fabr. a. Radenhein, und
 Teubel, Fabr. a. Schönau, Reichstraße 5.
 Traube, Kfm. a. Cassel, Stadt Rom.
 Tröger, Gerber a. Plauen, 3 Könige.
 Torzed, Kfm. a. Berlin, Stadt London.
 Tschoppid, Kfm. a. Altona, Brühl 65.
 Trunk, Fabr. a. Eisenach, fl. Fleischergasse 6.
 Uhlmann, Kfm. a. Fürth, Stadt Frankfurt.
 Urbahn, Kfm. a. Solingen, Hotel de Baviere.
 Ullmann, Kfm. a. Zeil, gr. Fleischerg. 8.
 Ullmann, Hdlgsreis. a. Frankf. a/M., Reichs-
 straße 22.
 Unger, Kfm. a. Glauchau, Reichstraße 8.
 Ungethüm, Gerber a. Kirchberg, Neumarkt 11.
 Uhl, Fabr. a. Dierode, Hainstraße 4.
 Ullsch, Fabr. a. Lichtensfeld, Hotel de Pologne.
 Uhlisch, Fabr. a. Chemnitz, und
 Uhlisch, Kfm. a. Meerane, grüner Baum.
 Vogts, Kfm. n. Fr. a. Greifeld, G. de Russie.
 Vierling, Rufftdir. a. Berlin, Hotel de Prusse.
 Vogt, Kürschner a. Berlin, Grimm. Str. 32.
 Witte, Kfm. a. Berlin, Grimma. Straße 1.
 Wollmann, Kfm. a. Lydrland, Klosterstraße 7.
 Vogel, Fabr. a. Chemnitz, Johannisstraße 24.
 Wolke, Kfm. a. Beyne, 3 Könige.
 Vogel, Kfm. a. Pferien, Stadt Gotha.
 Weber, Kfm. a. Gera, Brühl 23.
 Wiener, Kfm. a. Berlin, Ritterstraße 19.
 Wertheim, Kfm. a. Isersohn, fl. Fleischerg. 11.
 Wachter, Kfm. a. Berlin, Burgstraße 5.
 Wolff, Kfm. a. Gdn, und
 Wolff, Kfm. a. Rees, gr. Fleischergasse 1.
 Walther, Fabr. a. Friedrichsgrün, Brühl 65.
 Wolff, Kfm. a. Sonderhausen, und
 Wahrenberg, Kfm. a. Lützen, Nicolaistraße 11.
 Weinberg, Kfm. a. Beuthen,
 Weinberg, Kfm. a. Borgholzhausen,
 Wagner, Uhrenhdt. a. Karoldweisch, und
 Wagner, Uhrm. a. Fürth, Nicolaistraße 18.
 Weidemann, Kfm. a. Steinhagen, und
 Wenzel, Spigenhdt. a. Rittersgrün, g. Arm.
 Würker, Kfm. a. Glauchau, Nicolaistraße 41.
 Willmerdörfer, Kfm. n. Fr. a. Bayreuth, Nico-
 kirchhof 12/13
 Wehstein, Weber a. Werchau, fl. Burggasse 8.
 Wiener, Kfm. a. Königsberg, und
 Wiener, Kfm. a. Sagan, Gerberstraße 3.
 Weyl, Fabr. a. Grefelen, neue Straße 7.
 Wischedrin, Kfm. a. Steinfurt, gr. Fischerg. 13.
 Wer, Kfm. a. Schmalkalden, Goldhahn. 8.
 Wolff, Kfm. a. Treptow, Nicolaistraße 11.
 Wittgenstein, Kfm. a. Bielefeld, Petersstr. 4.
 Wertheim, Hdlgsreis. a. Frankf. a/M., Reichstr. 22

Wolf, Fabr. a. Reichenbach, Brühl 23.
 Weber, Fabr. a. Chemnitz, Reichstraße 3.
 Walther Sattlermstr. a. Greiz, 3 Könige.
 Wehr, Kfm. a. Naumburg,
 Wulff, Fabr. a. Hamburg, und
 Winter, Kfm. a. Braunschweig, Stadt Berlin.
 Wangersheim, Fabr. a. Hannover, schw. Kreuz,
 Wegner, und
 Weiß, Kfl. a. Berlin, Münchner Hof.
 Wechner, Kfm. a. Berlin, Stadt Berlin.
 Waud, Schneidermstr. a. Coburg, bl. Roß.
 Wolf, Kfm. a. Breslau, Hall. Gäßchen 10.
 Wohl, Gerber a. Lobositz, Stadt London.
 Weckeritz, Kfm. a. Wien, Stadt Wien.
 Wildungen, Rent. a. Neustadt a/S.,
 Wolfgang, Kfm. a. Braunschweig,
 Wulf, Kfm. a. Berlin, und
 Weil, Kfm. a. Wien, Hotel de Baviere.
 Wilhelm, Schuhmacherm. a. Dschaf, Hamb. Hof
 Wurmfug, Kfm. a. Groitzsch, hohe Lillie.
 Wille, Fabr. a. Berlin, Rosenthalgasse 1.
 Wittbauer, Kfm. a. Groß-Breitenbach, Burg-
 straße 8.
 Wilmerdörfer, Kfm. a. Bayreuth, Neufirch. 12, 13
 Wiener, Kfm. a. Liegnitz, Rosenkranz.
 Wittgenstein, Kfm. a. Bielefeld, G. de Pologne.
 Wolfberg, Kfm. a. Demmin,
 Werber, Kfm. a. Posen, und
 Winter, Kfm. a. Breslau, Palmbaum.
 Weesler, Kfm. a. Reichenbach, G. j. Kronprinz.
 Wiegler, Kfl. a. Grefsen, goldne Laute.
 Wendel, Kfl. a. New-Dorf, Hotel de Russie.
 v. Well, Amtshptm. a. Borna, Stadt Nürnberg
 v. Well, Frau a. Grimma, Stadt Dresden.
 Wiese, Riemermstr. a. Berlin, weißer Schwan.
 Wer, Kfm. a. Barmen, Salzgäßchen 3.
 Wapler, Kfm. a. Erfurt, Hainstraße 28.
 Wimmer, Kfm. a. Nordhausen, fl. Fischerg. 28
 Warzowski, Kürschner a. Posen, Ritterstr. 35.
 Wolf, Zwinhdtr. a. Laubegast, Nicolaikirch. 7.
 Wallach, Fabr. a. Hamburg, Brühl 3/4.
 Zimmerberg, Frau a. Dorpat, Weststraße 50
 Zwettels, Kfm. a. Breslau, Hall. Gäßchen 12.
 Zinkeisen, Hdlgsreis. a. Chemnitz, Windmühlen-
 gasse 11.
 Zönnig, Fabr. a. Finsterwalde, Neumarkt 11.
 Zimmer, Juwelier a. Hanau, Brühl 23.
 Ziegler, Kfm. a. Barmen, Stadt Gotha.
 Zabeltig, Schauspielerin a. Berlin, und
 Zimmer, Kfm. a. Paris, Münchner Hof.
 Zülzer, Kfm. a. Breslau, Hall. Gäßchen 10
 Jennig, Hdlgsreis. a. Berlin, Stadt Hamburg.
 Zimmermann, Director a. Chemnitz, G. de B.
 Zacher, Fabr. a. Werchau, Hainstraße 28.
 Ziegler, Kfm. a. Ruhla, Neumarkt 30.
 Zidner, Kfm. a. Schönebeck, Brühl 65.
 Ziesemann, Kfm. a. Paris, Stadt Rom.
 Zernick, Kfm. a. Stettin, Hotel de Prusse.
 Zulooff, Stabes. aus St. Petersburg, Restaur.
 der Berliner Eisenbahn.

Telegraphische Börsennachrichten.

Berlin, 21. Septbr. Berl.-Anh. 111; Berl.-Stett. 103;
 Köln-Mindener 128; Dderschlef. A. u. C. 121 1/2; do. B. —;
 Dester.-franz. 122 1/4; Thüringer 103; Fr.-Witb.-Nordb. 45 3/4;
 Ludwh.-Verb. —; Mainz-Ludwh. 100 1/2; Dester. 5% Met.
 —; do. National-Anl. 53 7/8; Dester. Credit-Loose v. 1858
 —; Dester. 5% Lotterie-Anleihe 63; Leipziger Credit-Actien
 61 1/2; Dester. do. 59 1/4; Dessauer do. 12; Genfer do. 20;
 Weim. Bank-Act. 78; Braunsch. do. 67; Sraer do. 70;
 Thüring. do. —; Norddeutsche do. 79 5/8; Darmst. do. 71 1/2;
 Preussische do. —; Hannover. do. —; Dessauische Landesbank
 16 1/2; Disc.-Comm.-Anth. 80; Desterreich. Banknoten 73 3/4;
 Poln. do. 88 3/8; Wien österr. W. 8 T. —; do. do. 2 Mt.
 —; Amsterdam f. S. —; Hamburg f. S. —; London
 3 Mt. —; Paris 2 Mt. —; Frankfurt a. M. 2 Mt.
 —; Petersburg 3 W. —
 Wien, 21. Sept. 5% Metall. 61.80; do. 4 1/2 % 49.25; Nat.-
 Anleihe 73.35; Loose v. 1839 —; do. 1854 86.80; Grundentl.-
 Obligat. div. Kronl. —; Bankactien 728; Desterreich. Credit-
 Actien 163; Dester.-franz. Staatsb. 247; Ferdin.-Nordbahn
 174.25; Donau-Dampfschiff. —; Lloyd —; Elisabethb. 180;
 Theißbahn —; Lombard. Eisenb. 139; Loose der Credit-Anstalt

105.50; Neueste Loose 86.30; Amsterdam —; Augsburg 115;
 Frankfurt a/M. —; Hamburg 101.75; London 134.35; Paris
 53.20; Münzducaten 6.44.
 London, 20. Septbr. Consols 93 3/8; 3% Span. —; 1% n.
 diff. 39 1/2.
 Paris, 20. September. 4 1/2 % Rente 95.50; 3% do. 68.15;
 Spanier 1% n. diff. 39 1/8; do. 3% innere 46 5/8; Dester.
 Staats-Eisenb. 468; Credit mobil. 686; Lomb. Eisenb. —;
 Dester. Credit-Actien 320.
 Breslau, 20. Septbr. Destr. Bankn. 74 1/4 B.; Dberschl. Act.
 Lit. A. u. C. 122 1/4 B.; do. Lit. B. —
 Berliner Productenbörse, 21. Sept. Weizen: loco 74 bis
 87 $\frac{1}{2}$ Geld. — Roggen: loco 48 1/2 $\frac{1}{2}$ G., per diesen Monat
 48 1/8, Sept.-Oct. 48; gef. 100 W. — Spiritus: loco 18 1/8 $\frac{1}{2}$
 Geld, per d. Mon. 18 1/8, Sept.-Oct. 17 1/2 $\frac{1}{2}$; gef. 40,000 N. —
 Rübböl: loco 13 3/4 $\frac{1}{2}$ Geld, Sept.-Oct. 11 1/2 $\frac{1}{2}$, Oct.-Nov.
 11 1/2 fester. — Gerste: loco 40—47 $\frac{1}{2}$ Geld. — Hafer:
 loco 25 bis 29 $\frac{1}{2}$ Geld, Sept.-Octbr. 26, October.-Novbr.
 25 3/4.

Schwimmmanstalt. Temp. d. Wassers d. 24. Sept. Mittags 12 U. 11 1/2 ° R.

Die Expedition d. Bl. nimmt Anzeigen von früh 8 Uhr ununterbrochen bis Abends 7 Uhr an.
 Die bis 4 Uhr aufgegebenen Inserate finden in der nächsten Nummer Aufnahme.

Verantwortlicher Redacteur: Dr. H. Diezmann. (In Angelegenheiten des Tageblattes zu sprechen täglich Nachmittags von
 5—6 Uhr im Redactionlocale: Johannisgasse Nr. 4 u. 5.)
 Druck und Verlag von C. Pöhl. — Ausgegeben durch die Expedition des Leipziger Tageblattes, Johannisgasse Nr. 4 u. 5.