

Leipziger Tageblatt

und
Anzeiger.

Amtsblatt des Königl. Bezirksgerichts und des Rathes der Stadt Leipzig.

N^o 105.

Montag den 15. April.

1861.

Bekanntmachung.

Der höchste und niedrigste bei uns angezeigte Verkaufspreis des Roggenbrodes vom 15. April 1861 an bis auf Weiteres ist:

I. Das Pfund Brod erster Qualität:

höchster Preis 12 Pfennige

bei dem Bäckermeister **Büchner**, Grimma'sche Straße Nr. 31,
und bei den Landbrodbäckern

Nr. 14. **Sander**, Nr. 66. **Leonhardt**,
= 31. **Schmidt**, = 112. **Dürr**;
= 59. **Müller**,

niedrigster Preis 8 Pfennige

bei den Bäckermeistern

Serzog, Windmühlenstraße Nr. 50, | **Rühne**, Zeiser Straße Nr. 1.

II. Das Pfund Brod zweiter Qualität:

höchster Preis 11 Pfennige

bei den Landbrodbäckern

Nr. 14. **Sander**, Nr. 59. **Müller**,
= 31. **Schmidt**, = 112. **Dürr**;

niedrigster Preis 8 Pfennige

bei den Bäckermeistern

Arras, Halle'sche Straße Nr. 4, | **Reifinger**, Nicolaisstraße Nr. 21,
Frische, Gerberstraße Nr. 20, | **Mäusezahl**, Dresdner Straße Nr. 3,
Sebert, Frankfurter Straße Nr. 6, | **Schnurbusch**, Glockenstraße Nr. 6.

Leipzig, den 13. April 1861.

Der Rath der Stadt Leipzig.
Berger. Junghans.

Bekanntmachung.

In Gemäßheit der Stipendiatenordnung vom 1. September 1853 wird denjenigen, mit einem Maturitätszeugniß versehenen Herren Studirenden, welche um ein von der Collatur des Königl. Hohen Ministerii des Cultus und öffentlichen Unterrichts abhängiges Stipendium nachsuchen wollen, hiermit bekannt gemacht, daß sie ihre diesfälligen Gesuche, welchen die §. 2 der Stipendiatenordnung sub a bis f specificirten Unterlagen beizufügen sind, vom 11. April bis zum 11. Mai 1861

bei der Universitäts-Diactur (auf der Expedition des Universitätsgerichts) einzureichen haben.

Später eingehende Gesuche können nicht angenommen und beachtet werden.

Die Namen derjenigen Herren Studirenden, welche bereits in früheren Semestern um Verleihung eines dergleichen Stipendii nachgesucht haben, deren Gesuche aber noch nicht berücksichtigt worden sind, werden in dem Verzeichnisse der Bewerber fortgeführt, weshalb ein wiederholtes Anhalten nicht erforderlich ist.

Uebrigens wird auf die an dem innern und äußern schwarzen Brete und in dem Convict befindlichen Anschläge verwiesen.

Leipzig, den 15. April 1861.

Die Ephoren der Königl. Stipendiaten.

Schutt- und Erdfuhren

werden am Bauplatze der vierten Bürgerschule in der Alexanderstraße angenommen und per zweispänniges Fuder mit fünf Neugroschen vergütet.

Zu melden beim Platzwächter Reichel.
Leipzig den 6. April 1861.

Des Rathes Bau-Deputation.

Generalversammlung

der Leipziger Papierfabrik zu Rossen.

Leipzig, den 13. April 1861. Die Actiengesellschaft der Leipziger Papierfabrik zu Rossen hielt heute unter Concurrenz des Regierungskommissars, Herrn Dr. Müller, Gerichtsamtman zu Rossen, ihre zweite ordentliche Generalversammlung, welche der Vorsitzende Dr. Heyner mit einer Ansprache an die Anwesenden und der Erklärung eröffnete, daß die Regierung nunmehr die Bestätigung zu den Statuten erteilt habe, die Fabrik selbst aber auch dergestalt fertiggestellt sei, daß der Betrieb unverweilt eröffnet werden kann. Die Versammlung war von dem zunächst vortragenen Geschäftsbericht sehr befriedigt, genehmigte sodann nach einem diesfälligen Vortrage des Herrn Präsidenten von

Richmann die Justification der Jahresrechnung pr. 1860, bewirkte hierauf die Wahl neuer Ausschussmitglieder und gab schließlich Genehmigung zur Aufnahme einer 5procent. Prioritätsanleihe im Betrage von 150,000 \mathfrak{M} , welche letztere zum flottesten Betriebe und Anschaffung der dritten Papiermaschine noch erforderlich sind.

Der Geschäftsbericht ergiebt, daß die Fabrik dormalen mit 18 zum größten Theile eisernen Holländern und 2 Papiermaschinen arbeitet, die neue Papiermaschine vollkommen befriedigend von G. Sigl in Berlin geliefert ist, Holländer, Maschinen etc. aber von Dr. Kessler in Schruditz, Richard Hartmann in Chemnitz und andern namhaften Fabriken bezogen sind, daß die Wasserkraft eine ziemlich bedeutende und gegenüber der bei anderen Fabriken beanspruchten Dampfkraft von großem Werth

ist, daß aber auch die auf einfachem mechanischen Wege erfolgte Klärung des an und für sich sehr trüben Muldenwassers durch einen ziemlich langen Klärungskanal und ein dazu gehöriges Bassin, eine so vollständige ist, wie sie zur Fabrikation auch des besten Papiers erforderlich ist; zum Beleg wurden der Versammlung div. Wasserproben vorgelegt.

Sachverständige, die sich das neue Unternehmen an Ort und Stelle angesehen, sprechen sich höchst befriedigend über das Ganze sowohl wie über das Einzelne, namentlich aber über zweckmäßige Räumlichkeit, Lichtigkeit und Solidität der Gebäude und Maschinen aus. Der Administrationaufwand ist sehr bescheiden und sind die Löhne verhältnißmäßig sehr gering. Wenn man bedenkt, daß bei 1310 Actien, die zusammen 131,000 Thlr. Actien-Capital ergeben, der Bedarf — die unter gerichtlicher Concurrenz bewirkte Laxe ergibt 267,890 Thlr. 1 Rgr. Gebäude-, Acker-, Maschinen- und andere Werthe — noch ein ziemlich bedeutender sein muß, so erscheint die Prioritätsanleihe nicht allein vollständig gerechtfertigt, sondern es resultirt auch aus einer solchen eine bessere Rendite für die Inhaber der Stamm-Actien, eben weil die Zahl der letzteren nicht groß ist. Als wirkliche Ausschussmitglieder wurden die durch das Loos ausgeschiedenen Dr. Schaffrath aus Dresden, Kaufmann Baerensprung aus Döbeln, aus Neue und hinga noch Dr. Schwarzwaller aus Leipzig erwählt.

Leipziger Handels- und Industrie-Börse.

Wie wir hören, werden während gegenwärtiger Messe nach einem Beschluß des Vorstandes der Börse vom Montag der Börsenwoche (15. April) bis Ende der Messwoche (27. April) täglich von 1/2 12 bis 1 Uhr Mittags Börsenversammlungen im Saale der Börse am Raschmarke stattfinden, zu denen Jedermann freien Zutritt hat. Es ist hierdurch dem hiesigen und auswärtigen Handels- und Fabrikstande zu einer bestimmten Zeit ein Vereinigungspunct zum Conferiren gegeben, der hinsichtlich der Stunde und des Ortes sehr bequem liegt, und steht demnach eine zahlreiche Betheiligung an den Versammlungen zur Wahrnehmung der verschiedensten persönlichen und geschäftlichen Interessen in Aussicht.

Zweite Hauptprüfung im Conservatorium der Musik im Saale des Gewandhauses.

Auch bei dieser öffentlichen Prüfung sprachen die Vorträge der auf unserem Conservatorium gebildeten jungen Musiker für den guten Erfolg, mit welchem genannte Anstalt ihre Bestimmung erfüllt. Wir lernten bei dieser Gelegenheit mehrere sehr talentirte Kunstjünger kennen, denen bei fortgesetztem Streben ohne Zweifel eine ehrenvolle musikalische Laufbahn offen steht. — Die in der diesmaligen Prüfung abgelegten Proben erstreckten sich auf Solo-Spiel (Violine und Pianoforte), Lieder-Vortrag und Quartett-Spiel, beläufig auch auf Orchester- und Partitur-Spiel, da bei der Begleitung der Instrumental-Soli die Saiten-Instrumente (mit Ausnahme der Contrabässe) mit den Schülern des Conservatoriums besetzt waren, die Blas-Instrumente nach der Partitur, ebenfalls von Zöglingen der Musikschule, auf dem Pianoforte wiedergegeben wurden.

Schon der erste Pianoforte-Vortrag (erster Satz von Beethoven's G dur-Concert, gespielt von Herrn Franklin Taylor aus Birmingham,) hat uns angesprochen. Herr Taylor besitzt eine ganz respectabile technische Fertigkeit; sein Anschlag ist kräftig, wenn auch hin und wieder noch etwas mehr Abrundung und Glätte desselben zu wünschen gewesen wäre. Was das Geistliche seines Spiels angeht, so fanden wir gutes Verständnis und Wärme; bei noch größerer künstlerischer Ruhe wird auch diese Seite von dem jungen Musikers Talent bei Werken, wie das zum Vortrag gewählte, zu voller Geltung gelangen können. Bemerken müssen wir noch, daß wir bei der Cadenz einen mäßigeren Gebrauch des Pedals gewünscht hätten. — Mit viel Bravour, schönem Ton und in geschmackvollem Vortrag spielte ferner Herr Domenico Barnett aus Cheltenham die Es dur-Polonaise von Chopin. Ebenso anerkennend müssen wir uns über die dritte Pianoforteleistung des Abends aussprechen. Die technisch schwierige, zugleich aber auch sehr brillante und dankbare Concert-Phantasie „Erinnerung an Irland“ von Moscheles spielte Fräulein Madeline Gertrude Schiller aus London mit großer Sicherheit und Sauberkeit, mit nicht großem, aber weichem und feinem Anschlag.

Die drei Violin-Solo-Vorträge dieser Prüfung waren: der erste Satz von Spohr's erstem Concert, der erste Satz des Mendelssohn'schen Concerts und der zweite und dritte Satz des Daur-Concerts von F. David. Das erste dieser Stücke spielte Herr R. von Maszkowski aus Lemberg. Schöner voller Ton, sehr beachtenswerthe Geläufigkeit, bis auf weniges tabellose Reinheit und die Fähigkeit zu tieferem Verständnis der sinnigen Spohr'schen Musik bezeugten das Talent und die gute musikalische

Bildung des Violinisten. — Dem Mendelssohn'schen Concertsag spielte Herr Albert Payne aus Leipzig. Bei diesem Vortrag war es namentlich die Solidität des Spiels, welche uns für dasselbe einnahm. Der Ton des Herrn Payne ist von mäßigerem Volumen, dabei aber von angenehmer Klangwirkung und daher, wie das überhaupt mit der Individualität des Kunstjägers der Fall zu sein scheint, vorzugsweise für die anmuthige, fein empfundene und stets edle Musik Mendelssohn's geeignet. Was der Grad der technischen Fertigkeit anlangt, so zeigte sich derselbe bei dieser Leistung, ungeachtet einiger merkbarer Befangenheit des Vortragenden, als ein sehr beachtenswerther, eifrige Studien beweisender. — Ein vielversprechendes Talent ist ferner der wie es scheint noch sehr junge Violinist Herr Hugo Wehrle aus Donau-Esingen. Sein Vortrag der brillanten und höchst dankbaren Composition von David sprach lebhaft an. Das Spiel war bei schönem vollen Ton ein technisch correctes, im Vortrag schwungvolles und zugleich pikantes. Es waren vorzugsweise die Bravourstellen, die dem die Technik mit Sicherheit beherrschenden Violinisten glückten.

Als Liedersänger zeigte sich Herr Paul David, der Sohn unseres berühmten Concertmeisters. Er ist ein musikalisch tüchtiger Sänger, in dessen Gesangsbildung und gut empfundenem Vortrage sich abermals die treffliche Schule des Professor Göge bewährt. Seine Tenorstimme ist zwar keine große, aber — so weit wir es nach diesen Vorträgen beurtheilen können — in allen wirklichen Tenorlagen wohlklingende. Mit der Wahl der vorgetragenen Lieder (Frühlingsglaube von Fr. Schubert, „In die Ferne“ von Mendelssohn und „Bänkelsänger Willie“ von Ferd. David) können wir in sofern nicht einverstanden sein, als sie für einen Tenoristen etwas zu tief liegen. Am meisten ist das bei dem Mendelssohn'schen Liede der Fall, das in vollständiger Baritonlage steht. Wir können demnach diesmal über den Umfang und die Ausgiebigkeit von Herrn Paul David's Stimme nichts Bestimmtes sagen. — Eine sehr brave, uns ganz besonders schätzbare Leistung war die Wiedergabe des Es dur-Quartetts von Mozart durch die Herren Carl Rose aus Hamburg, Paul David, R. von Maszkowski und Emil Hegar aus Basel. F. Gleich.

Oeffentliche Gerichtsitzung.

Der Gärtnerbursche Johann Gottlob Grunwisch aus Trachau, gegen den die am 13. unter Vorsitz des Herrn Gerichtsrath Dr. Schilling abgehaltene Hauptverhandlung gerichtet war, hatte sich verschiedener Betrügereien gegen seinen Dienstherrn, den hiesigen Gärtner B. zu Schulden gebracht. Unter dem Vorgeben, daß er 50 Thlr. von seinem Bruder zu fordern und hiervon das Geld zurück erstatten wolle, hatte er sich zuerst 10 Thlr. 20 Rgr. von B. erborgt und wenig Tage darauf durch die weitere Vorpiegelung, daß er von einem Wechselgläubiger gebrängt werde, einen Wechsel von 20 Thlr. zu zahlen habe und daß er zur Rückzahlung des Geldes die betreffende Summe von seinen 175 Thlr. betragenden Sparcassengelbern bei der Dresdner Sparcasse erheben wolle, B. zur Darlehung auch dieser Summe zu bestimmen gewußt.

Wenige Tage darauf, am 29. Juni v. J., verlangte er von B. abermals 40 Thlr., indem er vorpiegelte, sein Bruder wolle sich verheirathen, er wünsche einige Geschenke einzukaufen und die 40 Thlr. sofort, wenn er von der Hochzeit zurückgekehrt sein werde und nach Erhebung des Betrags von seinen Sparcassengelbern zurückzahlen. B., welcher selbst weitere Baarmittel als den am 1. Juli zu zahlenden Pachtzins nicht bereit liegen hatte, ließ sich nur durch das wiederholte Versprechen Grunwisch's zur Vorstreckung der 40 Thlr. bereit finden, daß die Rückzahlung am 1. Juli oder spätestens den Tag darauf bestimmt erfolgen werde. Grunwisch reiste darauf mit dem Gelde ab, um der Hochzeit des Bruders beizuwohnen, allein vergeblich harrete B. seiner Rückkehr und der Zurückerstattung der geliehenen Gelder.

Alles was Grunwisch ihm über den Besitz eigener Geldmittel angegeben hatte, erwies sich als Lüge, er hatte keinen Pfennig bei der Dresdner Sparcasse stehen, ebensowenig Etwas von seinem Bruder zu fordern. Bald nach seiner Ankunft in Dresden hatte er sich seinen Paß nach Odeffa visiren lassen, wo er angeblich in Dienste treten wollte, ging aber nicht dahin, sondern machte über Prag, Wien und Triest eine Reise nach Venedig, wo er sich einige Zeit aufhielt. Bald gingen ihm indes die Mittel aus und mochte er überhaupt auf seiner Reise nicht gefunden haben, was er zu finden gehofft hatte. Er trat daher seinen Rückweg nach Dresden über Trient, Bogen und München an, um nunmehr wegen der Betrügereien auf 1 Jahr und 4 Monate in das Arbeitshaus nach Zwittau zu reisen.

Obgleich er nämlich beharrlich die Absicht läugnete, seinen Dienstherrn um die geborgten Gelder zu bringen, so mußte doch seine eigene Mittellosigkeit, der Mangel bestimmter Aussicht, die zur Rückzahlung der Darlehne an B. erforderlichen Gelder, wie er angeblich gehofft hatte, von Angehörigen zu erhalten, endlich aber auch die Art und Weise, wie er sich der Erfüllung der über-

nommen
sein gan
der erst
Seiten
daher n
konnte

Bei
herra a
genom
nach
Absicht
den R
aber,
lassen,
der legt
geseht
beiden
freige
Herr

D
fall:
Europ
Barb
der B
dage
mußt
pfl
Colle

unter
Ereig
bei t
beste
wür
mehr
roun
den
und
den
er f
Beic

Eit
Di
sein
Eig

a

—

—

—

—

—

—

—

—

—

—

—

—

Tageskalender.

Stadttheater.

Zum zwölften Male:
Riefelack und seine Richte vom Ballet.
 Posse mit Gesang und Tanz in 4 Abtheilungen und 10 Bildern
 von A. Weirauch. Musik von C. Conradi.

Erste Abtheilung.
 Erstes Bild: **Das Andenken der Mutter.**
 Zweites Bild: **Engagements-Verhandlungen.**
 Drittes Bild: **Adieu.**

Zweite Abtheilung.
 Viertes Bild: **Eine ambulante Bühne.**
 Fünftes Bild: **Musikalische Wunderkinder.**

Dritte Abtheilung.
 Sechstes Bild: **Ein kleines Hoftheater.**
 Siebentes Bild: **Allergnädigste Protection.**
 Achtes Bild: **Janella.**

Vierte Abtheilung.
 Neuntes Bild: **In Berlin.**
 Zehntes Bild: **Die Entfugung.**

Die jedesmalige Veränderung der Scene wird durch Herablassen des
 blauen Vorhanges bedeckt, während die rotte Gardine beim Schluß der
 Acte fällt.

Freibilletts sind ohne Ausnahme ungültig.
Preis-Preise.

Anfang halb 7 Uhr. — Ende gegen halb 10 Uhr.

Dampfwagen-Abfahrt und Ankunft in Leipzig.

I. Auf der Berlin-Leipziger Eisenbahn.

- A. Nach Dessau: Abf. Mrgs. 3 u. 50 M. (Gilz- und Pers.-Zug, mit 2 St. Aufenthalt in Bitterfeld, von Dessau aus aber, nach 2 St. Verweilen das., auch noch bis Wittenberg) und Abds. 8 u. 30 M. Güter- u. Pers.-Zug, ohne Unterbrech., nur bis Dessau. Anf. Vorm. 11 u. 15 M. und Nachts. 11 u. 15 M.
- B. Nach Berlin: Abf. Mrgs. 3 u. 50 M. [Gilzug], Mrgs. 8 u. 45 M. (Pers.-Zug) und Abds. 5 u. 50 M. [Gilzug]. Anf. Vorm. 11 u. 15 M., Nachm. 4 u. 45 M. (Güterzug mit Personenbeförd. von Jüterbog aus), Abds. 5 u. 30 M. und Nachts. 11 u. 15 M. [Gilzug].

II. Auf der Leipzig-Dresdner Eisenbahn.

- A. Nach Berlin: Abf. Mrgs. 5 u. 45 M. und Nachm. 2 u. 30 M. Anf. Nachm. 1 u.
- B. Nach Chemnitz: Abf. Mrgs. 5 u. 45 M., Vorm. 9 u. [Gilzug], Nachm. 2 u. 30 M., Abds. 6 u. 30 M. und Nachts. 10 u. [Gilzug] (bis Meisa). Anf. Vorm. 10 u., Nachm. 1 u., Abds. 5 u. 45 M. und Abds. 9 u. 45 M.
- C. Nach Meissen: Abf. Mrgs. 5 u. 45 M., Vorm. 9 u. [Gilzug], Mitt. 12 u., Nachm. 2 Uhr 30 M. und Abds. 6 Uhr 30 M. Anf. Vorm. 10 u., Nachm. 1 u., Abds. 5 u. 45 M. und Abds. 9 u. 45 M.
- D. Nach Dresden: Abf. Mrgs. 5 u. 45 M., Vorm. 9 u. [Gilzug], Mitt. 12 u., Nachm. 2 u. 30 M., Abds. 6 u. 30 M. und Nachts. 10 u. [Gilzug]. Anf. Mrgs. 6 u. 45 M., Vorm. 10 u., Nachm. 1 u., Nachm. 4 u., Abds. 5 u. 45 M. u. Abds. 9 u. 45 M.

III. Auf der Magdeburg-Leipziger Eisenbahn.

- A. Nach Bernburg: Abf. Mrgs. 7 u. [Gilzug], Nachm. 12 u. 15 M. und Abds. 6 u.
- Anf. Mrgs. 8 u. 35 M., Nachm. 2 u. u. Abds. 9 u. 30 M.
- B. Nach Magdeburg: Abf. Mrgs. 7 u. [Gilzug], Mrgs. 7 u. 30 M., Nachm. 12 u. 15 M., Abds. 6 u., Abds. 6 u. 30 M. (bis Götzen) und Nachts. 10 u.
- Anf. Mrgs. 7 u. 30 M. (von Götzen), Mrgs. 8 u. 35 M., Mitt. 12 u., Nachm. 2 u., Abds. 8 u. 35 M. u. Abds. 9 u. 30 M.

IV. Auf der Thüringischen Eisenbahn.

- A. Nach Zeitz und Cera: Abf. Mrgs. 5 u., Nachm. 1 u. 40 M. u. Abds. 7 u. 5 M.
- Anf. Mrgs. 8 u. 8 M., Nachm. 1 u. 21 M. u. Nachts. 10 u. 30 M.
- B. Nach Coburg, Sonneberg und Lichtenfels: Abf. Vorm. 11 u. 5 M. [Gilzug] und Nachm. 1 u. 40 M. (bis Reiningen). Anf. Nachm. 1 u. 21 M. und Abds. 6 u. 2 M.
- C. Nach Eisenach und Gerstungen: Abf. Mrgs. 5 u., Mrgs. 8 u. 15 M., Vorm. 11 u. 5 M. [Gilzug], Nachm. 1 u. 40 M., Abds. 7 u. 5 M. (bis Erfurt) und Nachts. 11 u. 8 M. [Gilzug]. Anf. Mrgs. 4 u. 10 M., Mrgs. 8 u. 8 M. (von Erfurt), Nachm. 1 u. 21 M., Nachm. 4 u. 2 M., Abds. 6 u. 2 M. und Nachts. 10 u. 30 M.

V. Auf der Westphälischen Staats-Eisenbahn.

- A. Nach Chemnitz: Abf. Mrgs. 5 u. 15 M. [Gilzug], Mrgs. 7 u. 30 M., Mitt. 12 u., Nachm. 3 u. 10 M. (jedoch nur bis Glauchau) und Abds. 6 u. 20 M.
- Anf. Mrgs. 8 u. 10 M., Nachm. 12 u. 30 M., Nachm. 4 u. 15 M., Abds. 9 u. 15 M. und Abds. 9 u. 55 M.
- B. Nach Schwarzenberg: Abf. Mrgs. 5 u. 15 M. [Gilzug], Mrgs. 7 u. 30 M., Mitt. 12 u. u. Abds. 6 u. 20 M.
- Anf. Mrgs. 8 u. 10 M., Nachm. 12 u. 30 M., Nachm. 4 u. 15 M., Abds. 9 u. 15 M. und Abds. 9 u. 55 M.
- C. Nach Hof: Abf. Mrgs. 5 u. 15 M. [Gilzug], Mrgs. 7 u. 30 M.

nommenen Verbindlichkeiten entzogen hatte, die Reise nach Italien, sein ganzes Gebahren als ein betrügerisches erscheinen lassen und der erst einige Monate nach seiner flüchtigen Verfolgung Seiten eines Verwandten an den Verletzten erfolgte Ersas erschien, daher nur innerhalb des gesetzlichen Strafmaßes beachtungswert, konnte aber völlige Straflosigkeit desselben nicht herbeiführen.

Bei seinem Fortgang hatte übrigens Grunisch seinem Dienstherrn auch noch eine Taschenuhr und einen Regenschirm mit fortgenommen, beide Gegenstände jedoch beim Antritt seiner Reise nach Italien bei seinen Verwandten zurückgelassen und da er die Absicht widerrechtlicher Aneignung dieser beiden Sachen läugnete, den Regenschirm nur zur augenblicklichen Benutzung, die Uhr aber, um statt des zerbrochenen Uhrglases ein neues einsetzen zu lassen, mitgenommen zu haben behauptete, von der Mitnahme der letzteren auch das Dienstmädchen seines Dienstherrn in Kenntniß gesetzt hatte, so wurde er von der Anklage des Diebstahles dieser beiden Gegenstände aus Mangel an vollständigem Schuldbeweis freigesprochen. Als Vertreter der k. Staatsanwaltschaft fungirte Herr Staatsanwalt Barth.

Verschiedenes.

Die „Bombay Gazette“ erzählt folgenden charakteristischen Vorfall: Ein Hindu-Barbier, der mit dem reichen Sir Jamsetee nach Europa gereist war, wurde bei seiner Rückkunft von der Kaste der Barbier ausgeschlossen, denn er sei im Lande der Melakiten, d. h. der Barbaren, gereist, folglich verunreinigt. Ähnliches ist schon dagewesen, aber der Prozeß der Reinigung, dem er sich unterwerfen mußte, zeigt von zeitgemäßem Fortschritt. Er mußte sich verpflichten, 100 Reis in die Kasse der Kaste zu zahlen und 400 Collegen ein Gastmahl zu geben, dann sollte er wieder rein sein.

Aus Landekron schreibt man der „Presse“: „Ein Hausbesitzer unseres Ortes, ein sehr ordentlicher Mann, kam durch unglückliche Ereignisse in eine so mißliche Lage, daß er gepfändet wurde. Gleich bei der Pfändung äußerten er und seine Frau, mit welcher er im besten Einvernehmen lebte, daß sie diese Schande nicht überleben würden. Der Mann ging einige Zeit trübsinnig umher, machte mehrere Selbstmord-Versuche, die mißglückten; unter Anderm verwundete er sich mit einem Schusse. In der Nacht vom 20. auf den 21. März tödtete er sein Weib, seinen zwölfjährigen Sohn und eine vierjährige Tochter mit einem Handbeile durch Hiebe auf den Kopf, und schnitt ihnen dann den Hals ab. Hierauf ertränkte er sich in einem benachbarten Teiche, in dem man bereits seine Leiche aufgefunden hat.“

Seit einigen Tagen fungirt im Bahnhofe der k. k. Staats-Eisenbahn in Prag eine Frau bei der Ausgabe der Fahr-Billetts. Die Direction der Bahn hat einen ihrer Beamten aufgefordert, seine Frau zu diesem Amte vorzubereiten und sie darauf in jener Eigenschaft angestellt.

Meteorologische Beobachtungen,

angestellt auf der Sternwarte in Leipzig vom 7. bis 13. April 1861.

Tag u. d. Beobachtung.	Barometer in Pariser Zoll und Linien, reducirt auf 0° R.	Thermometer nach Réaumur.	Psychrometer nach August.	Windrichtung.	Beschaffenheit des Himmels.
7. 6	27, 9,5	+ 3,4	0,5	NW	Regen.
7. 2	10,6	+ 5,5	2,1	NNW	fast trübe.
7. 10	11,4	+ 3,4	0,9	N	trübe.
8. 6	28, 0,5	+ 1,6	0,5	N	trübe.
8. 2	1,3	+ 3,4	1,6	N	trübe.
8. 10	1,9	+ 2,2	1,2	NNO	trübe.
9. 6	28, 2,1	+ 0,8	0,5	NNO	es schneite.
9. 2	3,1	+ 3,0	1,4	NO	trübe.
9. 10	3,2	+ 1,8	1,3	NO	klar.
10. 6	28, 2,3	- 0,0	0,4	NO	klar.
10. 2	2,6	+ 6,3	2,9	NO	fast klar.
10. 10	2,2	+ 3,8	2,1	—	klar.
11. 6	28, 1,9	- 0,4	0,6	NO	klar.
11. 2	1,2	+ 8,2	4,2	NO	klar.
11. 10	0,5	+ 6,2	2,2	—	klar.
12. 6	27, 11,4	+ 4,6	0,5	NW	trübe.
12. 2	10,5	+ 6,9	2,0	NW	trübe.
12. 10	10,7	+ 5,5	0,7	—	trübe.
13. 6	27, 10,9	+ 5,2	0,6	N	trübe.
13. 2	10,9	+ 6,4	1,9	O	trübe.
13. 10	10,7	+ 6,2	1,4	S	klar.

Mitt. 12 U., Nachm. 3 U. 10 M., Abds. 6 U. 20 M. u. Abds. 6 U. 30 M. (jedoch nur bis Altenburg).
 Auf. Mrgs. 7 U. 40 M. (jedoch nur von Altenburg ab),
 Mrgs. 8 U. 10 M., Nachm. 12 U. 30 M., Nachm. 4 U. 15 M.,
 Abds. 9 U. 15 M. und Abds. 9 U. 55 M.

Landes-Lotterie. Heute von Früh 7 Uhr ab, öffentliche Ziehung von 2,000 Stück Nummer-Billets und eben so viel Gewinn-Billets. Johannisgasse Nr. 48 (47), Treppe A, Stage I.

Öffentliche Bibliotheken.

Universitätsbibliothek 11—1 Uhr.

Stadtbibliothek 2—4 Uhr.

Städtisches Museum, geöffnet von 12 bis 4 Uhr, gegen Eintrittsgeld von 5 Ngr.

Del Vecchio's Kunst-Ausstellung, Markt, Kaufhalle, 8—6 Uhr.

Städtische Sparcasse.

Einzahlungen: Montag, Mittwoch, Freitag; Expeditionszeit
 Rückzahlungen: Dienstag, Donnerstag, Sonnabend. (Vorm. 8—12 Uhr.
 Ründigungen: Jeden Werktag, Vormittag und Nachmittag.

Auktion im Leihhause Vormittags 9—12 Uhr, Nachmittags 2—5 Uhr.

E. A. Klemm's Musikalien-, Instrum. u. Saitenhandl., Leihanstalt für Musik (Musikalien u. Pianos) u. Musik-Salon, Neumarkt, hohe Elie.
 Atelier vom Hof-Photographen C. Schaufuss: Hotel de Prusse.

Photographisches Atelier von A. Brasch, Königsstraße Nr. 11. Portrait-Bildarten und Alumbilder in verschiedenen Größen.

Optische Hülfsmittel und Luxusartikel aller Art in guter, stets neu ergänzter Auswahl. Th. Reichmann, Optiker, Barsufsförtschen 24.

Ernst Gebhardt, Bad zur Centralhalle, empfiehlt Bannen-, Dampf- und Douche-Bäder, so wie Hausbäder zu jeder Tageszeit.

Sophien-Bad, Reichels Garten, Dorotheenstraße Nr. 1. Dampf-Bäder für Damen täglich von 1—4 Uhr, für Herren täglich von früh 8— $\frac{1}{2}$ 1 und Nachmittags von 4—8 Uhr. Bannen- u. Hausbäder zu jeder Tageszeit.

Bekanntmachung.

Dreißig Thaler Belohnung.

Am 9. d. M. ist einem Fremden entweder auf hiesigem Dresdener Bahnhofe oder bereits auf der Eisenbahnfahrt von Bodenbach hierher

eine dunkelbraunleberne Brieftasche, in welcher sich außer einer von der K. K. Statthalterei zu Prag für den Stahlwaarenhändler Johann Damm ausgestellten Paskarte, 420 Gulden Oesterr. Währung in 100- und 5 fl. Banknoten, so wie

50 Thaler in 10-, 5- und 1thalerigen Cassenbillets befunden haben, aus der innern Seitentasche seines Rockes abhanden gekommen und wahrscheinlich mittels Taschendiebstahls entwendet worden.

Unter dem Bemerkten, daß der Bestohlene eine Belohnung von **Dreißig Thalern**

für denjenigen ausgesetzt hat, welcher zuerst solche Mittheilungen machen wird, in deren Folge die Wiedererlangung der Brieftasche sammt Inhalt gelingt, bitten wir um schleunige Anzeige, falls Jemandem über diesen Diebstahl nähere Umstände bekannt geworden sein sollten, warnen auch vor dem Mißbrauch der Paskarte.

Leipzig, am 12. April 1861.

Das Polizei-Amt der Stadt Leipzig.
 Meßler.

Bausch.

Bekanntmachung.

Am 11. d. M. ist am südlichen Ufer des sogen. Kanonenteiches alhier der Leichnam eines neugeborenen Kindes weiblichen Geschlechts aufgefunden und bei der stattgefundenen Legalsection festgestellt worden, daß dasselbe Lebensfähigkeit gehabt hat.

Da die zeitlichen Erkundigungen über die Mutter des Kindes erfolglos geblieben sind, so wird dieser Vorgang mit der Auforderung zur öffentlichen Kenntniß gebracht, alle etwanigen Verdachtsmomente schleunigst hier anzuzeigen.

Leipzig, den 13. April 1861.

Der königliche Staatsanwalt.
 Barth.

Pflug'scher Lehnstag.

Zu dem in der Ostermesse 1861 abzuhaltenden Lehnstage ist **der 4. Mai 1861**

anderaumt worden. Anträge deshalb werden von dem Lehnspndicus, Herrn Dr. Carl Bruno Stübel in Leipzig, bis zum 30. April d. J. angenommen.

Leipzig am 30. März 1861.

Wilhelm Oerhard Ferdinand Pflug,
 Senior.

Bekanntmachung.

Seiten des unterzeichneten Gerichtsamtes soll **den 13. Mai 1861**

das der Frau **Eva Marie Sophie** verwitweten Friedel geborne Heilmann und **Genossen** zugehörige, unter Nr. 1202 des Grund- und Hypothekensbuches für die Stadt Leipzig an der Gerberstraße gelegene, mit der Straßennummer 10 versehene Hausgrundstück, welches von den verpflichteten Bauverständigen auf 18,000 Thaler gewürdet worden ist, nothwendiger Weise versteigert werden, was unter Bezugnahme auf den an hiesiger Gerichtsstelle aushängenden Anschlag hierdurch bekannt gemacht wird.

Leipzig, am 26. Februar 1861.

Königliches Gerichtsamt im Bezirksgerichte,
 Abtheilung III.
 Dr. Steche. Mehlgarten, Act.

Pferde-Auction, Wagen-Auction,

in der **goldenen Sonne** auf der Gerbergasse in Leipzig. Acht Stück Pferde, zwei 4jöllige Frachtwagen, ausgezeichnetes Ketten- und Deckzeug, Geschirr, Zubehör u. s. w. Dienstag den 16. April 1861 von früh 8 und Nachmittags von 2 Uhr ab.

Eingetretener Umstände halber wird die auf den 23. d. Mts. anderaumte Auktion von **Rastvieh** auf der Domaine Döllstedt bei Erfurt für aufgehoben erklärt. **Werth.**

Sehr wohlfeile Bücher.

Freimaurerschrift. — Bekenntnisse eines alten Freimaurers. Aus dem Nachlasse eines 80 jährigen Mannes, dessen größte Lebenshälfte dem Forschen im Maurerthume gewidmet war, um den Zweck der Freimaurerei „freimüthig“ darzustellen. 316 S. interessanter Text, nebst 30 Ceremonien-Abbildungen. Ladenpreis 2 Thlr. für 1 Thlr.

Aus Casanova's Memoiren. 2 Bände. 25 Ngr. Langbein's Gedichte für nur 15 Ngr.

Boccaccio, Erzählungen des Dekameron. 2 Bde. $\frac{3}{4}$ Thlr.

Hogarth's Kunstwerke. 74 Blatt mit beigebr. Text 2 Thlr.

Schiller's Werke. 12 Bde. Prachtvoll geb. 4 $\frac{1}{2}$ Thlr.

Lenau's Gedichte. Prachtband. 1 Thlr. 20 Ngr.

Seine, Buch der Lieder. Elegant geb. 1 Thlr. 15 Ngr.

Anekdoten, Erzählungen, Humoresken, Novellen, Phantasiestücke. Herausgegeben von Dr. Carl Perloßohn. 2 starke Bände. Ladenpreis 3 Thlr. für 15 Ngr.

Demokritos von Weber. 12 Bde. Eleg. geb. 4 Thlr. 25 Ngr.

Arndt's sämmtl. Gedichte. Eleg. geb. 1 Thlr. 15 Ngr.

Shakespeare's sämmtliche Werke. 12 Bände. Mit 12 prächtigen Stahlstichen. Deutsch von Ad. Böttger u. m. A. Prachtvoll gebunden nur für 2 Thlr.

Seibel's Gedichte. Prachtvoll gebunden. 1 $\frac{1}{2}$ Thlr.

Dauff's Werke. 5 Bde. Prachtvoll geb. 2 $\frac{1}{2}$ Thlr.

Stunden der Andacht von Zschokke. Eleg. geb. 3 Thlr.

Lessing's Werke. 10 Bde. Eleg. geb. 4 Thlr. 15 Ngr.

Byrons sämmtliche Werke, übersetzt von Ad. Böttger. 12 Bände mit 12 Stahlstichen. Prachtband 2 Thlr. 15 Ngr.

Chamisso's sämmtl. Werke. 6 Bde. eleg. geb. 2 $\frac{1}{2}$ Thlr.

Körners sämmtl. Werke. Prachtband. 1 Thlr.

Album für Deutschlands Lächter. Prachtwerk. 3 Thlr.

Blüthen und Perlen deutscher Dichtungen. Prachtvoller Mosaikband mit Goldschnitt. 1 Thlr. 10 Ngr.

Pianosorte-Bibliothek von Dr. Franz Liszt. Sammlung neuester Original-Compositionen leichter und mittlerer Gattung für das Pianoforte mit Beiträgen von J. Benedict, C. Czerny, A. Drehschock, C. Reinecke, A. Rubinstein u. m. A. 100 Seiten, für nur 1 Thlr.

Schlossers Weltgeschichte. 18 Bde. Schön geb. 14 Thlr.

Nückert's Gedichte. Prachtvoll gebunden. 1 Thlr. 20 Ngr.

Petri's Fremdwörterbuch. Hb. 1861. 1 Thlr. 25 Ngr.

Brochhaus Conversations-Lexicon. 15 Bde. 10. neueste Auflage. Sehr elegant gebunden. 16 Thlr. 20 Ngr.

Gratis zu haben

Verzeichniß von Büchern zu herabgesetzten Preisen.

G. Senf, Universitätsstraße Nr. 6.

Für die Reisezeit.

Bei F. Kesselring in Hildburghausen ist erschienen und in allen Buchhandlungen vorrätzig:

Sedenbuch der **Rudelsburg**. Mit 2 Ansichten der Burg und dem Portrait **Samiel's**. 12 Ngr.

Die **Beste Coburg**. Mit 1 Ansicht der Best. 15 Ngr.

Der Führer für Auswanderer nach **Californien**. Mit 1 Karte und 1 Ansicht von **S. Francisco**. 15 Ngr.

Leipziger Handels- und Industrie-Börse.

Heute, den 15. April von 1/2 12—1 Uhr, Börsen-Versammlung im Saale der Börse am Raschmarke. Der Eintritt ist für Jedermann frei.

Der Vorstand.
Edmund Becker, Vorsitzender.

Regelmässige Dampfschiffahrt

zwischen
Wismar und Kopenhagen

vermitteltst des Dampfschiffes **Orion**, welches in 12—14 Tagen diese Route aufnimmt. Näheres über Abgangs- und Ankunftszeit, über Passage und Fracht-Tarife wird in kürzester Zeit bekannt gemacht.

Der Pflanzen-Katalog

der **Laurentiusschen Gärtnerei zu Leipzig**
ist gratis bei mir zu haben; auch werden Aufträge daraus prompt von mir besorgt, resp. befördert.

C. E. Bachmann, Samenhandlung,
Petersstraße Nr. 19.

Neuester

Taschenfahrplan

der
Mitteldeutschen Eisenbahnen
nebst

Fremden-Führer von Leipzig und Dresden.

Bequemes Westentaschen-Format, Preis 2 Ngr. Im Jahres-Abonnement (8 bis 10 Nummern) 15 Ngr.

Leipzig: Verlag von Otto Spamer.

Zu beziehen durch alle Buchhandlungen, Postämter, Eisenbahn-Bureaus etc.

Soeben erschienen:

Stereoskopische Streifzüge.

I. Lieferung.

10 Blatt in Etui, mit histor. geogr. Notizen. 1 Thlr. 15 Ngr.
Unter diesem Titel erscheint in Lieferungen ein Cyclus von

Stereoskopbildern

der interessantesten Ansichten, Bauwerke etc. etc. aller Länder in der reinsten photographischen Ausführung und können den Freunden des Stereoskops mit Recht empfohlen werden.

Vorrätig in **J. B. Klein's Kunst- und Buchhandlung, Neumarkt Nr. 38.**

!!! Höchst interessante Lectüre !!!

Bei **Paul H. Jünger, Gewandgäßchen 2,**
ist zu haben:

Die Prostitutionsverhältnisse in Leipzig
und ihre Opfer.

152 Seiten stark. Preis nur 10 Ngr.

Boccaccio, G., Decameron. 36 Bogen. 100 picante Erzählungen. Neue Ausg. 2 Bde. Preis nur 22 1/2 Ngr.

Langbein, Gedichte. Fein gebunden. Preis nur 15 Ngr.

Alle 3 Werke nur 1 Thlr. 15 Ngr.

Zu haben bei **Paul H. Jünger, Gewandgäßchen 2.**

Stadt- und Landbote für Leipzig, Pegau, Zwenkau etc. erscheint Mittwochs und eignet sich zu Inseraten. Anzeigen à Zeile 5 & Annahme bis Dienstag früh 8 Uhr. Expedition gr. Windmühlenstr. 48.

Unterricht in weiblichen Arbeiten wird Kindern jeden Alters ertheilt hohe Straße Nr. 2, 3 Treppen.

Zeige hierdurch ergebenst an,

daß mein Stand von jetzt an nicht mehr am Raschmarke, sondern auf dem Augustusplatz, links 1. Doppelreihe, Eckbude, sich befindet.

H. G. Geibler, Conditior aus Dresden.

Wäsche zum Sticken

wird angenommen bei

Mario Drugulin,
Schulgasse Nr. 7.

Bandwurm

beseitigt in zwei Stunden gefahrlos und sicher

Dr. med. **Ernst** in Pöbelwitz bei Leipzig.

NB. Von heute bis 20. April von 12—4 Uhr im „**Münchener Hof**“ in Leipzig.

Pusz wird gut und billig gefertigt Emilienstraße Nr. 8, im Hofe eine Treppe.

Wäsche zum Waschen und Platten, welche pünktlich besorgt wird, wird fortwährend angenommen Naundörfschen 14, 1 Treppe vorn.

Gießkannen, Kaffeemühlen, Eisentöpfe, Blech- u. Kupfergeschirre werden während der Messe in Reudnitz, grüne Schenke, reparirt durch den **1000 Künstler v. Benedix.**

Gekrätz-Anstalt

von **L. W. Heine.**

Firma: **C. F. Gütig, Leipzig.**



Filter-Bälle

aus plastischer Kohle, welche das schlechteste Wasser rein und trinkbar machen. Wichtig für Fabriken, jede Haushaltung, für Militair, Jäger, Auswanderer und zum Gebrauch auf Seeschiffen. Anwendbar: Klärung trüber Branntweine, Liqueure, Rume, Weine, Biere etc., pr. Stück 15 Ngr., 1, 2 und 3 Ngr., Schläuche pr. Fuß 5 Ngr. bei: **H. Blumenstengel,** Markt 8, nahe der Hainstraße.

Blumen- und Blätterfabrik

Die neu etablirte
von **Rudolph Meyer in Leipzig,**

Sporergäßchen Nr. 10, 3 Treppen,

empfiehlt sich diese Messe mit einem reichhaltigen Musterlager, und werden darauf bezügliche Bestellungen schnell und pünktlich zu den billigsten Preisen ausgeführt.

Das Lager von

Bettfedern, Daunen

und

Federbetten

von **J. C. Full** aus **Welmar**

befindet sich wie sonst in

Mohmanns Hof, Petersstrasse No. 40,
Neumarkt No. 8.

Bei reeller Bedienung werden die billigsten Preise ertirt.

Geschäfts-Eröffnung.

Hiermit erlaube mir die ergebene Anzeige, daß ich am heutigen Tage mein Verkauflocal

Kochs Hof Nr. 7

eröffnet habe und halte meine Fabrikate, als

Kaffee-Surrogat, Graupen, Nudeln und Senf,
in bekannter Güte und gleichen Preisen bestens empfohlen.

Caesar Teichmann,
Fabrikant aus Erfurt.



Das Lauer'sche
Heil- und Wundpflaster,

wegen seiner vorzüglichen Heilkräfte vor fast einem Jahrhundert von Sr. Röm. Kaiserl. Majestät privilegiert und in neuerer Zeit durch das Königl. Preuss. Ministerium concessionirt, hat sich stets als ein ausgezeichnetes Heilmittel gegen **Geschwüre, Brand- und Frostschaden, Leichdornen, Entzündungen, Rheumatismus, Magenbeschwerden** etc. bewährt, und ist ein Commissionslager desselben in der **Salomonis-Apothek** in **Leipzig** niedergelegt, von da es in Schachteln à 2 $\frac{1}{2}$ stets frisch zu beziehen ist.

Die Pianoforte-Fabrik
von Alexander Bretschneider,

Leipzig, bayerischer Platz No. 19,

empfiehlt eine Auswahl der **schönsten Flügel und Pianofortes** eigener Fabrik von längst anerkannter Güte und Dauer. Auch sind stets einige Flügel von den **ersten Meistern Wiens** und gute **Pianos** zu Verkauf aufgestellt.



Fournituren,
Werkzeuge und Maschinen.

Regulateure,
in einem Sortiment von 300 Stück,
Viertel- und Stunden.

Wiener Rahmenuhren und Werke,
Pariser Pendulen.

H. L. ERNST,
Reichsstrasse Nr. 13.

Fabrik-Lager

von Chronometer, Repetition, Seconde-indépendante, Remontfr,
Ancr-, Cylinder- und Spindeluhren in Gold und Silber.



Musiken.

Ketten talmi or.

Wiener Stutz- & Nacht-Uhren.

Schwarzwälder Uhren.



F. F. Hering, Reichsstrasse No. 6 u. 7,

Fabrik von **Pendules, Cartels, Regulateurs, Goldrahmen-, Nipp- und Nachtuhren, Lager von Fournituren, Werkzeugen, Reise-, Thurm- und Taschenuhren, Wiener Stutz- und Schwarzwälder Wanduhren, Musiken, Glasstülpfen und alten Taschenuhrwerken.**

**Crockett's patentirtes Ledertuch,**

englisches anerkannt bestes Fabrikat,
empfehlen zu billigen Preisen

Ewald & Bredt,

Katharinenstraße Nr. 25, 1. Etage.

Lager best englischer Leder-Niemen

bei **S. Schwenzke,**
Schützenstraße Nr. 21.

weiß
haben
2 und
bera
Glei
höfe
G
B
an
alle
Lei

weiss
haben
2 und
bera
Glei
höfe
G
B
an
alle
Lei

weiss
haben
2 und
bera
Glei
höfe
G
B
an
alle
Lei

weiss
haben
2 und
bera
Glei
höfe
G
B
an
alle
Lei

weiss
haben
2 und
bera
Glei
höfe
G
B
an
alle
Lei

Von unserem Engros-Lager
 weißer Schweizer und sächsischer Waaren
 haben sich einzelne Fenster-Züll-Gardinen, worunter sich auch
 2 und 4 Fenster befinden, angesammelt und verkaufen solche zu
 herabgesetzten Preisen.

Gleichzeitig empfohlen, besonders für Ausstattungen und Gast-
 höfe geeignet:

Gardinen brochirt von 20 Ngr. pr. Fenster an, Negligé-
 Stoffe in Pique, Satin, Dumité von 7 1/2 Ngr. an,
 Bettdecken in Pique und Damast von 1 Eblr. 2 Ngr.
 an, Wolls, Cambries, Jacquets, Battiste in
 allen Breiten; eine Partie Badischer und Holländischer
 Leinen, so wie Ballkleider unter dem Kostenpreise.

Gebr. Hechinger jr.

aus Berlin,
 Reichstraße Nr. 1, 1. Etage.

Musterlager
 von
**Album für Photographien und einem
 neuen Genre Spiegel**

bei
W. Marquardt aus Berlin,
 Harfussgässchen 2, 2. Etage.

BAYADERES.

L. AVOLIO

aus NEAPEL.

Grosse Auswahl

in **KORALLEN,**

gefaßt und ungefaßt,

Hôtel de Bavière,

Zimmer 40.

Muster-Lager

von

M. Nelles,
Cöln am Rhein,

in neuesten feinen Müsschirmen, Sturmbändern und sonstigen
 Müssfournituren.

Leinwandhalle bei H. Riedelberger.

Abzieh - Bilder

(Metachromatypie - Bilder).

G. Hesse,

Petersstrasse Nr. 46, 2. Etage.

Diese Bilder, eine neue Erfindung, lassen
 sich ohne alle technischen Vorkenntnisse binnen
 wenigen Minuten auf alle Gegenstände und Stoffe
 dauernd übertragen, und ersetzen Malerei und
 ausgelegte Arbeit etc. und sind viel billiger.

Höchst vortheilhaft für alle Fabrikanten, die
 Verzierungen auf ihre Fabrikate brauchen.

Für Exporteurs u. Grossisten!

Musterlager

Nürnberger

Kurz-, Spiel- und Messing-Waaren

von

J. H. Löwensohn,

Commissionär aus Rütth,

Petersstraße, Stadt Wien,

Zimmer Nr. 19.



F. Jacot - Matile,

Uhrenfabrikant
 aus Laeio (Schweiz),

Hall. Strasse 2, 1. Et.



Das Musterlager
 des
Gasapparat- und Guss-Werks zu Mainz,
 vormals **Heinrich Knauß,**
 von
 Perpendikeln für Gas und Feuer,
 Sandabern, Wandarmen 2c.,
 so wie
 Bronze- und Eisenguss - Waaren
 nach den neuesten Modellen,
 befindet sich während der Messe
 in der
 Europäischen Börsehalle 2 Treppen.



Das Musterlager von
 Scheeren, Tafel- und Tischmessern
 von
Peter Hendrichs & Grah
 aus Solingen
 befindet sich
 Hôtel de Bavière Zimmer Nr. 111.

Tillmanns & Igel
 aus Elberfeld.

Fabrikanten von gummi-elastischen Bändern, Hosenträgern,
 Gürteln, Strumpfbändern, Ligen, Kordel 2c.

Musterlager

Nicolaisstraße, Hôtel Stadt Hamburg,
 Zimmer Nr. 12.



Edmond Potonié

aus Paris,

Lager in Berlin, französische Str. 33a.

Pendules, Regulateurs, Montres,
Pariser doublirte und vergoldete
Bijouterien

Hôtel de Russie

3. Etage, Zimmer 14.

Petersstrasse No. 8, 1. Etage.

Musterlager

der

Holzspielwaaren - Fabrik

VON

Carl Gross

aus

Stuttgart.

Musterlager

der

Blechspielwaaren - Fabrik

VON

Rock & Graner

aus

Biberach.

Genfer Musik-Werke

erster Qualität, dabei mit Glocken, Trommeln und Castagnetten
in grosser Auswahl zu Fabrikpreisen

bei

Rudolph Faber

aus Göppingen.

Petersstrasse No. 8, 1. Etage.



Den geehrten Bewohnern Leipzigs

die ergebene Mittheilung, daß ich mein reichhaltiges Lager fertiger Herren-Anzüge und Schlafröcke
wie sonst zur Messe zu sehr billigen Preisen

in der alten Waage am Markt

zur geneigten Berücksichtigung aufgestellt habe.

Hochachtungsvoll

Adolph Behrens aus Berlin, Schneiderstr. und Hoflieferant Sr. Maj. des Königs von Preußen.

Brochirte und gestickte weisse Roben.

Um mit unserem bedeutenden Vorrathe darin gänzlich zu räumen, verkaufen wir
dieselben für die Hälfte des Werthes.

Gebrüder Hirschfeld & Comp.

aus St. Gallen,

Reichsstrasse Nr. 38.

Kraeeger & Bach aus Dresden,

Strohhut- und Blumenfabrik.

Grimma'sche Straße Nr. 24, zweite Etage.

Zur gefälligen Notiz.

Heidenreuter & Teuscher, Dresdner Strasse, vis à vis der Post,
empfehlen ergebenst durch soeben gemachte bedeutende Partie-Einkäufe acquirirte billige

Poil de chèvre & Napolitains pr. Elle 25—28 Pf.

in sehr reichhaltiger Auswahl, frischen Farben, couranten dunkeln und hellen Mustern. — Bei Abnahme von ganzen Stücken
lassen sich eine Extra-Ermäßigung eintreten.

Hierzu vier Beilagen, nebst einer Extra-Beilage von W. Hamm in Cunitzsch bei Leipzig.

Leipziger Tageblatt.

Montag

[Erste Beilage zu Nr. 103.]

15. April 1861.

Colonia, Kölnische Feuerversicherungs-Gesellschaft.

Versicherungen auf Waarenlager aller Art werden geschlossen durch

Julius Meissner,

General-Agent der Colonia,

Universitätsstrasse No. 4, grosse Feuerkugel.

Franz Kind,

Hôtel de Saxe,

empfiehlt sich mit Ein- und Verkauf von
Staatspapieren, Effecten, Geldwechsel und Ver-
wecheln von Coupons und Dividendenscheinen.

Kauf-Loose 5. Classe

in Ganzen, Halben, Vierteln u. Achtern empfiehlt

Carl Zieger,

Neumarkt Nr. 6.

NB. In voriger Lotterie erhielt meine Collecte das große Loos von

150,000 Thlr. auf Nr. 51070,

und in 2. Classe jetziger Lotterie wieder den 2. Hauptgewinn von

6000 Thaler auf No. 37929.

D. O.

Local-Veränderung.

Von heute an befindet sich die Mineralwasser-Anstalt von Dr. Struve nicht mehr wie bisher in Gerhards Garten,
sondern

Zeitzer Strasse No. 35.

Leipzig, 5. April 1861.

Local-Veränderung.

Das Damen-Mäntel- und Mantillen-Lager von M. Landau & Co. aus Berlin

befindet sich während der Messe

Nr. 20. Katharinenstrasse Nr. 20, nahe am Markte, in der alten Waage.

Local-Veränderung.

Das reichhaltig assortirte Musterlager der

böhmischen Krystall- und Glas-Fabrikation

von
Carl Schappel aus Hayda in Böhmen

befindet sich Grimma'sche Straße Nr. 30, zweite Etage.

Joseph Heinrich & Sohn aus Steinschönau,

früher Joseph Heinrich,

zur Zeit Leipzig, Augustusplatz 5. Bodenreihe Nr. 4, empfehlen eine reichhaltige Auswahl von
in Böhmen, Glaswaren, welche größtentheils in Wasserkübeln nebst andern in dieser Fach-Anstalt
Gegenständen bestehen, wobei jedoch hauptsächlich auf Export-SENDUNGEN ab Steinschönau reflectirt wird.

Kauf-Loose

5. Classe in $\frac{1}{8}$, $\frac{1}{4}$, $\frac{1}{2}$ und $\frac{3}{4}$ empfiehlt

Franz Ohme,

Universitätsstraße Nr. 7.
N. 8. In 1. Classe erhielt meine Collection den 2. Hauptgewinn von 5000 Thlr. auf Nr. 60463.

Mein Stand mit den bekannten guten Würstchen ist diese Messe der großen Thierbude vis à vis.

August Engelhardt.

Von heute an wohne ich nicht mehr

Burgstraße Nr. 26,

sondern **Gewandgäßchen Nr. 3, dritte Etage.**

J. G. Remde,
Maurer und Stubenmaler.



Local = Veränderung.

Mein Lager in Uhren, Bijouterie, massiven Ketten und Silber befindet sich jetzt

Brühl Nr. 56,
1 Treppe.

L. M. Rosenthal
aus Berlin.



Das Lager der
Silberwaaren-Fabrik
von **Franz Mosgau**
aus **Berlin**

befindet sich von dieser Messe ab
Katharinenstrasse No. 7, 2. Etage.

Localveränderung.

Gustav Dreyfuss,
Uhrenfabrikant

aus Bienne (Schweiz),
empfiehlt sein reichsortirtes Lager
goldener und silberner Anker- und
Cylinderuhren.

Jetzt **Brühl Nr. 68, 2. Etage.**

Local-Veränderung.
Carl Heldsleck aus **Bielefeld**
Leinen- und Tischzeugfabrik,
Lager fertiger Wäsche,

empfiehlt seine schweren naturgebleichten Leinen in $\frac{1}{4}$, $\frac{10}{4}$ und $\frac{12}{4}$ ohne Naht, Tischgedecke in Drell und Damast zu 6, 12, 18 und 24 Personen, Handtücher, Kaffee- und Thee-Servietten, Taschentücher in weiß und gedruckt, so wie eine große Auswahl in Herren- und Damen-Senden in den neuesten Façons, Senden-Einsätze, Vorhemden, Kragen, Nesterleinen u. s. w. zu den billigsten Preisen.

Kleine Fleischergasse Nr. 21
in Förster's Haus.

Goll & Co.

von Paris

besuchen diese Messe zum ersten Male und empfehlen ihr reichhaltiges Lager von Pariser Doublet-Artikeln, hauptsächlich Taschenuhren, Uhrenketten, Uhrenschlüssel, Uhrenhaken, Manschetten, Chemisetten u. Senden-Knöpfe, Fingerringe, Ohrenringe, Bracelets, Broches, Medaillons, Kreuze u. c.

Zur Messe in Leipzig

Nicolaistr. 52, 1 Treppe hoch.

Die bereits im In- und Auslande höchlichst bekannte

Chemnitzer
veichenblauschwarze Copir-, Stahl-
feder- und Archiv-Tinte

von

Eduard Beyer,

(Löwenapotheke in Chemnitz)

welche sich durch ihre Dünnsüßigkeit, Dauer u. Schönheit der Copien, durch die prachtvollen Farbenübergänge von roth bis ins tiefste Schwarz, so wie auch dadurch auszeichnet, daß die Stahlfedern von ihr nicht im Mindesten angegriffen werden, wie hiermit den Herren Kauf- und Geschäftslauten, so wie überhaupt dem schreibenden Publicum als das Vorzüglichste und noch von Niemand auch nur annähernd Erreichte angelegentlichst empfohlen und zugleich bekannt gemacht, daß dieselbe in Leipzig nur allein echt zu haben ist bei:

Herrn **Jul. Bierlig**, Markt Nr. 10,
: **Gust. Burekhardt**, Barfußgäßchen, Kaufhalle,
: **Ferd. Flinsch**, Universitätsstraße, Paulinum,
: **Kupfermann & Kühn**, Neumarkt Nr. 6,
: **Heinrich Müller**, Dresdner Straße Nr. 54,
: **Carl Nestmann**, kleine Fleischergasse Nr. 2,
: **Moritz Schumann**, Grimma'sche Straße 15,
: **Carl Schröter**, Nicolaistraße Nr. 53,
: **Steler & Vogel**, Grimma'sche Straße Nr. 14,
: **F. A. Woolbling**, Markt Nr. 17.

Das Musterlager
feiner broncierter und lackirter Thonwaaren
eigener Fabrik

J. Uffrecht & Co.,

Neuhaldensleben bei Magdeburg,
befindet sich während der Messe
Auerbachs Hof, Gewölbe No. 13.

Mordan & Comp.

aus Hamburg,

Engros-Lager

von englischen

Gold- u. Silber-Waaren,

bestehend in Gold-Medaillons, Crayons, Zahnstochern, Federn u. Silber- und Eisend.-Crayons, Zahnstocher, Federhalter, Obstmesser, silb. Ketten u. c., halten jetzt auch Lager obiger Artikel von 14karätigem Goldgehalte.

Aufenthalt nur die beiden ersten Wochen dieser Messe.

Reichstraße Nr. 21.

der Thüringer Drahtpuppen-Fabrik

von
Mathilde Gerhard
vormals **W. L. Kummers Witwe**

aus Weissensee in Thüringen
befindet sich Barfußgäßchen Nr. 2, 1. Etage.

J. C. Spinn & Sohn aus Berlin,

Bronzewaaren - Fabrikanten,

halten während der Messe nicht mehr Katharinenstraße Nr. 3, sondern

am Markt, Ecke der Petersstraße

im Hause des Café National, 1. Etage.

Musterlager aller Arten Kron- und Wandleuchter zu Licht- und Gasbeleuchtung, Candelabres etc.

Carl Schulz aus Essen, Rheinpreussen,

Export- und Import-Artikel, Lager und Musterlager von
Spazier- & Waffenstöcken eigener Fabrik,
Meerschäum- & Bernsteinwaaren do.,

Bruyère-Pfeifen eigener Fabrik,

chinesisch. & japanisch. Kunstgegenständen,
Holz-Galanteriewaaren mit Metallbeschlägen etc. etc.

während der Messe Thomasgäßchen Nr. 5, 2. Etage.

Solinger Stahl-Waaren-Muster-Lager von **Kiessler & Co.** aus Solingen.

Petersstraße 41, Hohmanns Hof, Vorderhaus 2. Etage.

Berliner Kurz-Waaren-Muster-Lager,
Lager aller Herren-Gut-Fournituren.

E. Zimmermann aus Berlin, Petersstraße 41,
Hohmanns Hof, Vorderhaus 2 Etage.

Burchartz Klauer & Kayser

aus Eiberfeld.

Meubles- u. Wagenstoffe, Repps, Velours d'Utrecht, Côtelines etc. etc.

Markt No. 17, 3 Treppen

neben Auerbachs Hof.

Rau & Co. aus Göppingen,
Lackir- und Metall-Waaren-Fabrik,
Kochs Hof, Reichsstrasse 47, 2. Etage.

Moderateur-Lampen

Qualité
unter
Garantie.

bei
Heinrich Bachmayer aus München,

grosses Sortiment von Bronze- und Porzellan-Lampen, Lustrea etc.

Kochs Hof, Reichsstrasse 47, 2. Etage,

Cartharius & Brandes,

Auerbachs Hof am Markt.

Nouveautés

französischer, englischer und deutscher
Galanterie- u. Kurzwaaren.

Folgende

Bijouterie-Fabrikanten aus Pforzheim

wohnen während dieser Messe:

August Kayser	Reichsstrasse	Nr. 13.
Christoph Becker	"	" 52.
Carl Gülich	"	" 48.
Rothacker & Comp.	"	" 36.
Joh. Michle	"	" 17.
Wm. Kaempff & Comp.	"	" 32.
Nüzelberger & Comp.	"	" 33.

Muster-Lager.

Die Spielwaaren-Fabriken

von

Scheller Wittich & Scherb

aus Schmalkalden und

Cassel,

Hainstrasse No. 1, 2 Treppen,

empfehlen neben ihren bekannten Artikeln eine große Auswahl ihrer neuesten diesjährigen Erzeugnisse.

Corsets
sans
Couture.

Woven corsets without seams.

Woven corsets
without seams.

Das Lager unserer Fabrikate von
Corsetten ohne Naht,
Bett- und Hosendrellen, so wie fertigen
Kleidungsstücken aus Drillstoffen
befindet sich wie bisher

D. Rosenthal & Co.
aus
Göppingen.

Brühl No. 8.

Die Parquet-Fußboden-Fabrik

J. G. Albrecht in Leipzig, hohe Strasse Nr. 10,

empfehle ihr auf's Vollständigste assortirtes Lager in den neuesten Mustern für Wohnzimmer und Tanzsäle zu den billigsten Preisen und unter Garantie.

Ferner empfehle ich ein neues in Billards mit vollkommenen Gummi-Banden, so wie dergleichen französische ohne Loch, ca. 20 Duzend Quenes zu verschiedenen Preisen.

NB. Von Parquet-Fußboden befinden sich gegenwärtig ca. 6000 □ Ellen am Lager. Muster tafeln von Parquets und Preisverzeichnisse liegen aus in dem Doubles-Parquet von C. F. Sage, Petersstrasse Nr. 10, Pilsenerstraße 4. Lage.

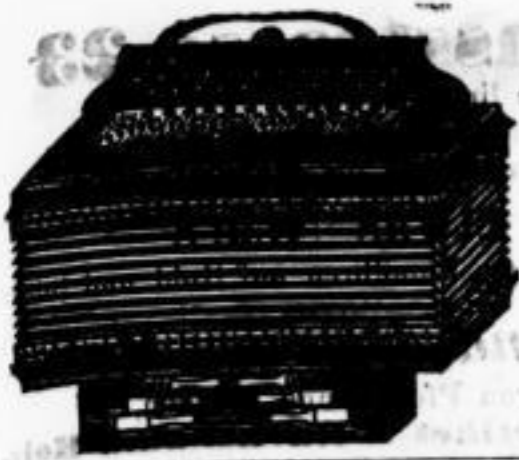

Friedrich Gessner,

Harmonica-Fabrikant aus Magdeburg,

empfiehlt den Herren Wiederverkäufern sein rühmlichst bekanntes Fabrikat zur geneigten Abnahme bei reellster Bedienung.

Lager

Ecke der S. Budenreihe beim Rathhaus.

Chr. Haas & Co.,
Etuis- und Portefeuilles-Fabrikanten
aus
Offenbach a. M.
Petersstraße Nr. 1, 2. Etage.

J. H. Schmidt Söhne
aus **Iserlohn,**
Fabrikanten in Kronleuchtern, Candelabres,
Wand- und Tafelleuchtern und allen
geprägten Bronze-Waaren.
Petersstraße Nr. 1, 2. Etage.

J. Huber & Co.
aus **Nürnberg,**
Musterlager von Nürnberger Kurz-,
Galanterie- und Spielwaaren.
Petersstrasse No. 1, 2. Etage.

H. Osborn
aus **Frankfurt a. M.,**
Fabrik seiner bronzierten
Eisen-, Bronze- und Zink-Guss-Waaren
in gediegenster und wirklich schönster Ausführung.
Musterlager:
Petersstrasse No. 1, 2. Etage.
Neue Muster.

Felix Griensteidl aus Wien,
Reichstraße Nr. 49, 1. Etage,
reichhaltig assortirtes Lager **Wiener Nouveautés.**

August Klein in Wien,
Muster-Lager bei **Felix Griensteidl.**

Muster-Lager der
Toilette-Seifen- und Parfumerie-Fabrik
von **Wilhelm Rieger**
in **FRANKFURT AM MAIN.**

Petersstrasse No. 37. Erste Etage.

Novitäten. — Exportartikel.

C. F. Herrmann,
Fabrikant goldner Ketten
aus **Morshelm,**
Reichstrasse Nr. 3, 2. Etage.

Commissions-Geschäftfür
Berliner Kurzwaarenvon
Carl Pflugbell & Co.
aus **Berlin.****Muster-Lager**Salzgässchen 8, Ecke am Markt, 2. Et.
Lager von**Stereoscopen.****Gebrüder Mahr,**
Maschinen-Elfenbein-Kammfabrikantenaus Naumburg a/S.,
halten Lager von allen Sorten Elfenbein-Kämmen, so wie von
rohem Elfenbein, als: Zähnen, Hohlungen, Spitzen, Ballklößen zc.

Thomasgäßchen Nr. 9, 1 Treppe.

Joh. Mahr & Söhne,Maschinen-Kamm- u. Bürstenfabrikanten
aus Naumburg a. d. S.Vollständiges Lager aller Gattungen Kämmen und Bürsten von
Horn und Schildpatt, so wie Musterlager von Hornplatten und
rohem Schildpatt, nebst reichhaltiger Auswahl von
Zahn- und Nagelbürsten.

Thomasgäßchen 9, 1 Treppe.

Carl Geckaus Altena in Westphalen,
Fabrik von**Horn-, Bein- u. Metallknöpfen zc.**
(alle Sorten Nadelknöpfe),
so wie**Näh-, Strick- und Haarnadeln,**
Haken und Nagen, Fingerhüte zc.Musterlager Nicolaistraße Nr. 7,
Stadt Hamburg.**Carl Geck**aus Altena in Westphalen,
Fabrik von**Eisendraht, Springfedern,**
Stifte zc.

Nicolaistraße Nr. 7, Stadt Hamburg.

Chenillen-Coiffurenmit und ohne Band garnirt, in den neuesten Mustern, empfiehlt
in großer Auswahl das Duzend von 8 bis 24 Thaler**A. G. Haimann** aus Chemnitz,
am Markt erste Budenreihe
vom Barfußgässchen herein links.

Ein reich sortirtes Lager von

Stereoskopen-Bildernbefindet sich bei
H. J. Prager aus Berlin,
Barfußgässchen Nr. 2, 1. Etage.**23 Reichsstrasse 23**

im Hofe links 2. Stock.

Edel-, Halb-Edelsteine und Perlen,
Miniatur-Photographien für Bijouterien,
als ganz etwas Neues
Pariser Emailen zum Emailiren auf Gold und Silber**Bruyère- und Oliven-Holz**zur Fabrikation von Pfeifen und Stöcken,
St. Clauder billige Artikel in Buchsbaum-Holz**Englische Kunstwollen,**

gefärbt und ungefärbt,

Ressorts für Reifröckebesponnen und unbesponnen, in besonders leichter Waare
bei**Hoeber & Frankensfeld,**

Agenten aus Paris (9 Rue Bergère)

Das Musterlager
rober, gebleichter und melirter baumwollener Strickgarn,
franz. Marbles und Vicog. Estramadura
eigener Garbitvon
Ludwig & Möller aus Arnstadtbefindet sich
grosse Fleischergasse, Stadt Gotha, Zimmer Nr. 7.**C. G. Herold**

aus

Klingenthal in Sachsen,Musterlager von Musik-Instrumenten, Saiten,
Mundharmonikas, Concertinas, Accordions und
Holzkämmen

Grimma'sche Straße 27, 2. Etage.

Andr. Lesser Valentin Sohnaus **Brotterode**

empfehlen sein Lager in

Eisen- und Stahlwaaren

Neumarkt, Budenreihe No. 24.

Elias Greiner Veters Sohn

aus Lauscha bei Coburg,

Musterlager von allen Sorten Schuffern, Pasch, Spielwaaren, Perlen, Augen, Schmelz ic., von Glas, Porzellan- und Steinschuffern, so wie Glas- und Porzellan-Farben

Hainstraße Nr. 1, Eckhaus am Markt 1 Treppe hoch.

Das Musterlager der Porzellan-Fabrik

von **Joh. Chr. Eberlein** aus **Pössnek**,

Sachsen-Meiningen,

befindet sich wie früher

Hainstrasse Nr. 1, Eckhaus am Markt 1 Treppe hoch.

Das Musterlager

der

G l a s f a b r i k e n

von **F. Unger & Comp.**

aus **Sayda** und **Liebenau** in **Böhmen**

befindet sich diese Messe wie früher

Ritterstrasse No. 4, zwei Treppen.

Heinrich Schwarz & Co. aus Berlin.

Commissions-Geschäft für Berliner Kurzwaaren.
Musterlager Petersstrasse 45, 2. Etage.
Nouveautés in Albums für Photographien.

Das Musterlager

der Fabrik eiserner Bettstellen,

Reise-, Klapp- und feststehende, sehr praktisch für Reisende und auch gegen Ungeziefer,

von

Friedrich Castan aus Berlin

befindet sich für diese und folgende Messen: Stand Auerbachs Hof No. 3.

Nicolaistraße 11, erste Etage

Muster-Lager

Wiener Meerscham- & Bernsteinwaaren,
so wie Holzstöcke u. Griffe

VON **Philipp Beisiegel,**

Wieden 925 in Wien.

Im gleichen Local wird eine Partie Wiener Chenillen-Shawls billig abgegeben.

G. Söhlke aus Berlin,

Kinder-Spielwaaren-Fabrik,

Markt Nr. 9, 2. Etage.

Die Harmonica-Fabrik aus Altenburg

empfiehlt diese Messe eine große Auswahl feinerer Sorten von sehr praktischer Construction unter Garantie für den billigsten Preis.

Markt 6, Budenreihe.

Gebr. Pitzschler,

Friedr. Wilh. Waldecker,

Wäsche-Fabrikant aus Middelburg
empfehlte sein Lager von Leinen, Taschentüchern, Wäsche und Einsätzen zu den billigsten Preisen.
Stand: Brühl 79 neben Café Gössweln.

Sellers Hof 1. Etage Treppe A,

Ecke der Grimma'schen und Reichsstraße, vis à vis Neumarkt.

Localveränderung.

J. L. Meyer aus Wien,
Musterlager **Wiener Export-Artikel,**
Accordions, Perlmutterknöpfe,
Rauchrequisiten, Stöcke u. Peitschen,
Leder-, Holz- u. Bronze-Waaren.

H. Siegelmann aus Muhlhausen,
Französische Blumenvasen u. Phantasie-
Artikel neuester Decoration und Polir-Vergoldung.

Carl Heckert aus Berlin,
reichhaltiges Musterlager
von **Krystall- und Bronze-Waaren,**
Neuheiten in Krystall-Lustres, Uhren, Schreibzeugen,
Toilette-Spiegeln, Thermometern u. Briefbeschwerern,
jetzt Sellers Hof 1. Etage, Ecke der Grimma'schen und Reichsstraße.

C. G. Kämmerer aus Dessau,
Musterlager der
feinsten englischen, französischen u. deutschen
Toilette-Seifen u. Parfümerien
eigener Fabrik.

Musterlager der

Meerschaum-Waaren-Fabrik
von **Franz Jaburek** in Wien
Thomasgässchen, Stadt Berlin, Zimmer Nr. 7.
(Eingang Klosterstraße).

Musterlager der

Leder-Waaren-Fabrik
von
C. G. Stab sen. in Berlin
Thomasgässchen, Stadt Berlin, Zimmer Nr. 7.

Leipziger Tageblatt.

Montag

[Zweite Beilage zu Nr. 103.]

15. April 1861.

Ausverkauf

von aufrangirten

Leinen, Taschentüchern und Tischzeugen.

Eine Partie solcher Leinen-Waare, welche sich im Laufe der Zeit bei mir angesammelt hat, soll zu den billigsten Preisen verkauft werden. Dieselbe besteht aus Leinen verschiedener Breite, Decken von diversen Größen, die durch unvorsichtiges, nachlässiges Verpacken, namentlich bei dem Anageln der Kisten beschädigt oder sonst unscheinbar wurden; aus einzelnen halben Duzenden Taschentüchern; aus Tischtüchern wozu die Servietten, oder aus Servietten wozu die Tischtücher fehlen; aus einzelnen zum Theil außerordentlich feinen $\frac{1}{4}$ breiten und $\frac{1}{4}$ langen Damast-Servietten, die bisher als Muster-Servietten diente, und aus Handtüchern und Kaffee-Servietten in nicht mehr couranten Mustern, die aber sonst, wie überhaupt alle diese Waaren, ganz besonders gut gearbeitet sind.

J. Brandstetter,

Grimma'sche Straße Nr. 19, dem Café français gegenüber.

Brühl Nr. 14.
1 Treppe.

Eiserne Möbel,

Brühl Nr. 14,
1 Treppe.

Stühle, Tische, Bänke, Fussbänkchen, Sessel, Schlafstühle für Balcen, Veranda und Garten;

Polsterstühle, Waschgestelle (Lavabo), Bettstellen verschiedener Art, Kinderbettstellen;

Englische Wäscherollen — Messingene Hauspumpen — Transportable Gartenpumpen —

Brühl Nr. 14.

Der heutigen Nummer ist eine Beilage von Abbildungen des Fabrikats nebst Preisangabe beigelegt, auf welche alle Freundinnen und Freunde des Schönen aufmerksam zu machen sich erlaubt die Maschinenfabrik und Eisengießerei von W. Hamm in Eutritzsch bei Leipzig.

Lager echter Panama-Hüte,

versteuert und unverteuert,

engl., franz. und deutsche Galanterie- und Kurzwaaren en gros

bei
Wentzel & Grothe,

Petersstraße Nr. 43, 1. Etage.

Spielwaaren-Fabrik

und

Lager in- und ausländischer Spielwaaren

von **Adalbert Hawsky** in Leipzig.

Musteraufstellung

Universitätsstrasse Nr. 2, 1. Etage.

Das Musterlager

der Meerscham-Waaren-Fabrik

von **Franz Hauser** aus **Wien** (Gumpendorf 248),

befindet sich während der Leipziger Messe

Hôtel de Bavière No. 64, erste Etage.

Engros-Lager
von
E. A. Gewecke's
Patent-Sparlampen
bei
L. Jost & Kratze,
Markt, Kochs Hof.

Herrn Gewecke ist im Laufe der letzten Wochen eine neue, von ihm erfundene Construction zum Befestigen der Gläser auf Lampen patentirt worden und es werden dessen Lampen unter Beibehaltung des früheren, patentirten Systems der Luftregulirung — mit neuer Construction in Verbindung — ohne Preiserhöhung abgegeben. Auch sind weitere Vervollkommnungen angebracht worden, so daß die Gewecke'sche Lampe jetzt aus Ueberszeugung als in jeder Hinsicht praktisch, solid und billig empfohlen werden kann.

Während der Messe Markt sechste Reihe, Eckbude am Mittelgange.

Stahlfabrik- und Schmiederei-Fabrik

Rudolph Taenzler.
LEIPZIG
Markt Nr. 19.

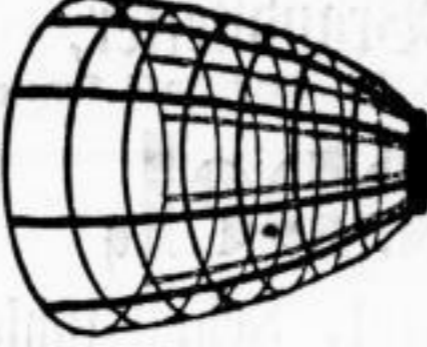

H. Rudloff

in
Leipzig, Nicolaistraße Nr. 16,
empfiehlt sein assortirtes Lager von Herren-Stiefeln, Stiefel-
letten und Schuhen in lackirtem und anderem Leder, so wie
von Zeug in modernster Façon und solider Arbeit.

Wegen Liquidation der Firma

Ritter & Co.

verkaufe ich Harmonikas in bester solider Waare bei hohem
Sconto noch unterm Fabrikpreise.

Darauf Reflectirende ersuche ich sich

Markt, 2. Budenreihe
am Mittelgang

zu bemühen, um sich zu überzeugen, daß ein so vortheilhafter
Kauf so leicht nicht wieder geboten werden kann.

Herrmann Ritter.

Das Musterlager in
Shirtings, Bettmeubles, Barchent, Tricot &c.

von
Marcus Bölger
aus Zell im Wiesenthal

befindet sich
große Fleischergasse Nr. 28, 2. Etage.

Stöcke

aus der Stock-Fabrik des
Carl Gruber in Prag.

Neueste Muster werden zu staunend billigen Preisen empfohlen.

Augustusplatz, 1. Reihe 4. Bude.

Châles-Lager

von
Chapusot, Prévost & Böing
aus Paris
Katharinenstrasse 25, 2. Etage.

Kurzwaaren Musterlager

W. Marquardt

aus Berlin
Barfußgäßchen, Nr. 2 Nr. 1.

Goüin & Co.

de Paris.

Fabricants de Châles brochés
Grimma'sche Str. 10, 2. Etage.

Den Herren

Buchbindern, Kurzwaaren-
händlern und Conditoren

empfiehlt ihr wohl assortirtes Lager von Goldborten,
Goldpapier, bunte Papiere, Umschläge, versierte Brief-
bogen, Bilderbogen, Bilderbücher, Visitenkarten, Nipp-
sachen, **Minderspiele**, aufgel. Kränze, Pathenbriefe,
Devisen, lackirte Papiere etc. etc. die Kunstanstalt von

F. Sechner aus Guben,
Katharinenstr. Nr. 10, 3. Etage.

Das Musterlager der

Stock- und Dosenfabrik

von

Joh. Georg Frank

aus Offenbach a/M.

befindet sich während der Messe

Thomasgäßchen Nr. 7, zweite Etage.

Jouets.

Toys.

Wilhelm Simon
aus **Hildburghausen.**

Fabrik von

Spielwaaren und gekleideten Puppen,
Petersstraße 39, 1. Etage.

Das Musterlager

Fürther u. Nürnberger Kurzwaaren

von

Ullmann & Rosenthal

aus

Fürth in Bayern

befindet sich

Petersstraße Nr. 30,

im braunen Hirsch 1 Treppe hoch.

Robert Haarhaus

aus Paris,
44, Petersstrasse, erste Etage.

Fantasien, Buchstaben für Cartonage, Portefeuilles, Etuis, Buvards, Cofrets, photographischen
Albums, Decorations-Arbeiten etc.
Erneuerte vollständige Musterammlung in Ornamenten & Attributen (Mittelstücke), in gehärtetem, so wie metallisiretem
Eis, Holz- & Leder-Panneaux (Bois antique), Holz-Fourniere.
Angefangene Muster für Stramin-, Sammet- und Leder-Stickereien.
Leder-Geflechte und Prägungen zum Ersatz der Rohr-Geflechte für Wagen-Fabrikanten und Tapezierer.
Geavirte Werkzeuge und Messing-Schriften zum Vergolden für Buchbinder etc.

Josef Keil aus Gablonz a.N. (in Böhmen)
empfiehlt sein assortirtes Lager in
gefaßten und ungefaßten Glasknöpfen, Armbänder, Brochen, Ohrringe,
Prismen, Messerleger, Lichtrosen, Perlen, Nadeln etc.
Leipzig, 12. Budenreihe am Markt.

Für Inland und Export.

Musterlager und Assortimente renommirter Fabriken
(Berlin, Gotha, Nürnberg etc.)
von **Schuhen und Schäften**
bei
Philipp Batz, Markt, Bühnen No. 36 und 37.

Joseph Friedmann,
Bijouterie-Fabrikant aus Frankfurt a. M. u. Hanau,
Reichsstraße Nr. 33.
Große Auswahl der Photographies microscopiques sowohl in Pariser Modellen als eignen Fabrikats, gefaßt und ungefaßt.

Samuel Krauss,
Bodach bei Coburg,
Fabrik feiner Spielwaaren,
Compositionen, Figuren, Thiere, Puppenköpfe, Täuflinge etc.,
Thomasgäßchen Nr. 2, 1 Treppe.

Das Musterlager von
Eichhorn, Böhm & Greiner
aus Laufcha bei Coburg
von: Glas-Spielwaaren, Glas-Augen, Dohl- und Fischperlen, Schmelz, Glas-, Porzellan- und Stein-
Wärbel, Schiefertafeln und Griffeln etc. etc.
Thomasgäßchen Nr. 2, 1 Treppe.

P. C. Turck Wwe. aus Lüdenscheid,
Fabrik von
Metallknöpfen, Schnallen, Gürtelschlössern,
Brochen, Vorstecknadeln, Zündholzdosen etc.
Musterlager: Nicolaistrasse Nr. 11, 1. Etage.

**Reichhaltiges Mustersortiment
Wiener Accordeons eigener Fabrik
und
Muster-Aufstellung**

**Wiener Kurz-, Holzgalanterie- u. Meerschamm-Waaren.
Theodor Haenlein, Fabrikant aus Wien,
Universitätsstrasse 3, 1. Etage.**

Für

Exporteure und Grossisten.

Alle Sorten
Schiebe-Lampen

bei
Ernst Häckel, Lampenfabrikant
aus Reudnitz.

**Markt 10. Reihe,
Eckbude vis à vis der Kaufhalle.**



**Spielwaaren-Fabrik
von Carl Thieme in Leipzig.**
Muster- und Waarenlager Thomaskäuschen Nr. 11.

Französ. Châles & Foulards
bei
C. A. Putzschke,
Brühl No. 70, erste Etage.

Musterlager der
Papiermaché- u. Spielwaarenfabrik
(feine Figuren zu Zusammenstellungen in Kästen)
von
E. J. Waltherr aus Rodach bei Coburg,
Hainstrasse Nr. 1, II. Etage, Eckhaus am Markt.

Porzellan-Manufactur
von
Gebrüder Heubach
aus Sichte bei Coburg.
Musterlager von Tassen, Kinderspielwaaren in Servicen, Figuren etc.
Thomaskäuschen Nr. 11, 2. Etage.

J. F. Lenz,
Porzellanfabrikant aus Zell am Hammersbach,
Großherzogthum Baden,
empfiehlt sein Musterlager französischer Porzellane eigener Fabrik, als: Kaffee- und Tafel-Servicen, Vasen etc. für
wohl in weit als in echter Porzellanvergoldung
Stieglitzens Hof, Treppe A 2te Etage am Markt.

**Musterlager der Krystallglasfabrik
von
Wilh. Steigerwald in Schachtenbach**

bei Zwiesel in Bayern,
neu und reichhaltig assortirt, zur Messe in
Barthels Hof, Markt Nr. 8, 2tes Stocf.

Seidene Mützenstoffe.

C. Krahn & Co. aus Crefeld

Brühl No. 57, 1. Etage.

Rudolph Hahn,

Achatwaaren-Fabrikant aus Idar.

Amethyst-, Carnel-, Chalcedon-, Jaspis-, Onyx- und gravirte Steine.
Brühl Nr. 66, Schwabe's Hof, Treppe B, 2. Etage.

M. H. Neustadt

aus Prag,
Gold- und Silber-Waaren-Lager.

Zur Messe in Leipzig
Reichsstraße Nr. 15, zwei Treppen,
Eingang vom Goldhahnäpfchen aus.

M. Haberer

empfiehlt seinen allervorzüglichsten

Prager pulverisirten Putzstein,

welcher sich für alle Metalle, als Stahl, Eisen, Messing, sowie auch für Glas und lackirtes Leder vollkommen bewährt, zu so billigen Preisen, daß dieser Putzstein in allen Haushaltungen und Gasthäusern zum Putzen der Messer und Gabeln angewendet werden kann. Im Ganzen und Einzelnen vom 15. bis 21. April der gegenwärtigen Messe:
Schützenstraße Nr. 25, im Hofe 1 Treppe zu haben.

Das Musterlager

**wollener Strumpfwaaeren und Phantasieartikel
von Franz Junge aus Apolda**

befindet sich
Nicolaisstraße, Stadt Hamburg Nr. 17, 1 Treppe.

Musterlager französischer

Kurz- & Galanteriewaaren

von
Krepp & Giesé aus Paris,

Reichsstraße Nr. 50, 2. Etage.

Die Pianoforte-Fabrik von Jul. Feurich,

Weststraße Nr. 51,

empfiehlt als ihr Haupt-Fabrikat **Pianos** in verschiedenen Sorten, neuester Construction und elegantester Bauart, und stellt bei mehrjähriger Garantie die solidesten Preise.

G. Abele aus Stuttgart

bezieht wieder diese Messe mit seinen Fabrikaten, als: Dosen, Notizbücher und Brillen-Etui's aus Papiermaché. Besonders wird aufmerksam gemacht auf eine ganz neue Art

amerikanischer Lederdosen.

Verkaufslocal: Nicolaisstraße Nr. 38, goldener Ring, zweite Etage.

Stickerereien aus den Vogesen und aus Paris.

Herrn **Gaupp** geht die Ehre Denjenigen, welche sie mit ihrem Vertrauen beehren wollen, anzuzeigen, daß sie mit einer großen Auswahl von Stickerereien eingetroffen ist.

Markt Nr. 6, Gewölbe.

G. Lottner aus Berlin

empfehlen diese Messe sein Lager von
Corsets in bester Auswahl neueste Façon,
Kopfharröcke nach dem neuesten Geschmack,
Steppdecken, Steppröcke nebst Stahlröcken und
Woiröcken in bester Auswahl.

Stand: Thomasgäßchen 3, 1. Etage.

Holz-Schnitzereien
und
Plastische Medaillons,
Diaphanie.

A. Winter & Sohn.
Auerbachs Hof 16.

Carl Boehm & Co., Bijouterie-Fabrikanten aus Hanau, Reichsstraße Nr. 38, 2. Etage.

M. Schuster jun.
aus
Mark-Neukirchen.
Fabrik von Musikwaaren.
Petersstrasse No. 2, 1. Etage.

Gaetano Vaccani

(Paul Colla),
Fabrikant aus Halle a/S.,
Markt, 14. Budenreihe.

Reißzeuge, Zirkel, Goldwaagen in allen Sorten,
Thermometer, Barometer für Stuben und Fenster in großer
Auswahl,

Alkoholometer mit kön. preuß. Nischschein und Tabelle.
Winkelspiegel, Debuskope, Löchröhre, Sonnenbrillen.
Wasserwaagen, Briefwaagen, Spiegel-Septanten, Firmapressen.
Inductions-Apparate, Camera obscura, Brillengestelle.
Reißschiene, Winkel, Lineale, Federkasten, Damenbreiter.

Glockenzüge von Manila-Hanf in neuen Mustern.

Amerikanische
Näh-Maschinen
für den Privatgebrauch per Stück 4 Thaler, im
Duzend billiger.

Gutdrath und Drathband
von jeder Farbe und Stärke empfiehlt billigs die Gutdrathfabrik
von J. Nelson aus Berlin,
Markt Nr. 8, links 1 Treppe.

CH. F. GEISSLER & CO. aus Berlin.

Fabrik von Bourguignon-, Wachs-, Fisch- und
sämtlichen hohlen Glasperlen, so wie den daraus zu
fertigenden Schmuck-Gegenständen, als: Nadeln, Brochen,
Armbänder, Collers etc.

Musterlager Böhmischer Artikel.
Hainstrasse 5, 2 Tr. (gr. Joachimsthal)

Carl Haag

aus Lichte b. Coburg,
reichhaltig sortirt in bemalten Porzellanplättchen für
Brochen, Bouton etc. und Bierglasdeckel,
Porzellan-Gemälde und Glaslichtbilder.
Thomasgäßchen 7, 2. Etage.

Granatwaaren - Lager
eigener Fabrik
empfehlen

Oleszkiewicz & Pobuda
aus Prag.
Reichsstraße Nr. 22.

Jacob Mönch & Co.
aus Offenbach a. M.
während der Messe
Petersstr. Nr. 14, 2. Etage.

Das Muster-Lager
angefangener Stickereien auf Cannevas
von

A. L. Dittmarsch
aus Dresden
befindet sich

Klostergasse Nr. 12, 2. Et.

Moritz Besels aus Fürth,

Musterlager von
Münchberger

Kurz- & Spiel-Waaren
Auerbachs Hof, Grimma'sche Straße,
im Vorderhaus 2. Etage.

Andreas Fischer
aus Wien,

Meerschaum- und Bernstein-Waaren-
Fabrikant,
empfehlen sein gut sortirtes Lager echter Meerschaum- und
Bernsteinspielen neuester Façon zu den billigsten Preisen.
Markt 6. Budenreihe.

Schweizer Uhren.

Eine Partie solider Waare billig zu
verkaufen bei
C. Hirzel & Comp.

Louis Fiessler & Comp.
aus **Pforzheim.**
Fabrikanten massiv goldener Ketten.
Lager bei Wm. Kaempff & Comp.,
Reichsstraße Nr. 32.

Friedrich Steinam,
Bijouteriefabrikant
aus **Stuttgart,**
Reichsstraße Nr. 50, 2. Etage.

Lampert & Baetz,
Reichsstraße 14,
2. Etage.

H. Picard & Bruder,
Fabrikanten aller Sorten Uhrmacher-Werkzeuge
aus **Couvet, Canton Neuenburg,**
empfehlen ihr Assortiment Werkzeuge eigener Fabrikation, so wie
Barin fixe, Universal-Drehmaschinen, Schneidemaschinen, Walz-
maschinen, Perce droit, Plansirmaschinen, Engrenage-Birkel,
Kollirstäbte, Schrauben-Drehmaschinen, nebst einer Anzahl kleiner
Werkzeuge.
Brühl Nr. 62, 3. Etage.

Die Porzellan-Fabrik
von
Bahndorf & Co.
in **Poessneck**
hält Musterlager
in Guppenköpfen, Badekindern u. gekleideten Guppen
Thomasgäßchen 9, 2. Et.

Die Bürsten- & Pinsel-Fabrik
von
J. G. Meuschke & Sohn
aus **Altenburg**
befindet sich auch diese Messe wie bisher
Thomaskirchhof an der Kirche.

Für Tuch-Fabrikanten und Färber.
Lohmeier'sche Farbkreisel, zur Auffindung aller
aus erdenklichen Farbtöne und deren Mischungen, à Stück
2 1/2 Pf.
Gaetano Vaccani aus Halle,
Markt, 14. Budenreihe.

Th. Leuttner,
Bijouterie-Fabrikant
aus **Hanau,**
Reichsstraße 21.

1861
Wipper & Co.
aus **Wormsdorf bel Seehausen i. M.,**
Musterlager seiner broncirter und vergoldeter
Thonwaren
als
Blumenfiguren, Goldfischgestelle, Cigarrenhalter ic.
Auerbachs Hof No. 62, 1 Treppe.

J. L. de Ball & Co.
Sammet-, Sammetband- und
Seidenwarenlager.
Kobberich bei Grefeld.
Leipzig, Grimma'sche Strasse No. 31.

Porzellanfabrik von
C. A. Mieth
aus **Uhlstedt.**

Reichhaltiges Musterlager von Guppenköpfen, Badek-
finder, Figuren, Service, Nippfachen und Export-
Artikel ic.
Auerbachs Hof Nr. 62, 1 Treppe.

Goldwaaren-Lager

von
J. M. Bon & Co.
aus **Mühlhausen & Pforzheim**
wohlassortirt zum ersten Male hier zur Messe
Reichsstrasse 3, im Hofe 2. Etage.

Sommerhüte neuester Façon.
Mein Lager von Sommer-Hüten, auf eine ganz neue Art
von Tuch und Tibet gemacht, welchen der Regen nichts schadet,
befindet sich in der
4. Budenreihe.
Dieselben werden dort in sehr schöner Waare zu außerordentlich
billigen Preisen abgegeben.
J. G. Bischoff a. Nürnberg,
4. Budenreihe auf dem Markte.

Die Uhren-Fabrikanten
Gebr. Levy
aus **Bienne**
wohnen jetzt
Brühl 67, 2 Tr.
und empfehlen die Messe ihr assort-
irtes Lager von Cylinder- so wie Ancreuhren und russ. Savonette.

F. W. Koch & Co.
aus
Altena in Westphalen,
Fabrik
von Draht, Springfedern, allen Sorten Schuster- und Satt-
ler-Ahlen, Stricknadeln, Drahtnägeln, Ketten ic.,
mit Mustern angekommen:
Nr. 10 Katharinenstrasse 2 Tr. hoch.

Das Lager
der
Feder- & Blumenfabrik
von **B. Horst aus Berlin**
offerirt ein feines und billiges Fabrikat, Markt, neue Budenreihe.

L. Jost & Kratze,
Markt, Kochs Hof,
Engros-Lager deutscher, englischer und franz. Kurzwaaren.
Porzellan- und Musterlager
von J. W. Bruckmann Söhne
 aus Deuz
Stieglitzens Hof, Treppe B 1. Etage.
 (Reichhaltigste Auswahl der neuesten Blumenvasen zu den billigsten Preisen.)

Joseph Conrath & Co.,
 Glasfabrikenbesitzer aus Steinschönan in Böhmen,
 besuchen diese Messe mit einem reichhaltigen Musterlager
Grimm. Strasse No. 15, 3 Tr. (im Fürstenhaus).

Erhard & Söhne aus Schw.-Gmünd.
 Lager geprägter, gegossener und galvano-plastischer
Bronze- und Silber-Waaren eigener Fabrik.
 Fantasie-Gegenstände, Nippsachen, Luntensfeuerzeuge, Spielwaaren, Kirchengefässe, Kreuze
 und Missionswaaren, Buchbeschläge, Verzierungen für Cartonage-, Leder- und Holz-Waaren
 und Artikel für Stickereien.
1. Etage Neumarkt No. 5,
 gegenüber der grossen Feuerkugel.

Georg Müller
 aus Pforzheim,
Fabrikant massiver goldner Ketten
Brühl No. 69, 2. Etage.

Gustav Herzig,
 Markt, 4. Reihe 2. Bude Rathhausseite,
Fabrikant von Holzwaaren aus Hermsdorf u.K.
 (vormals C. W. Finger & Co.)
 empfiehlt sein reichhaltiges Lager von Wirtschaftsfachen, Spielwaaren, Schreibmaterialien und Kästen. Zur
 bequemen Uebersicht des Sortiments ist photographische Musterkarte ausgelegt.

Billige Preise und prompte Bedienung.
Das Strohhut-Lager
 von **J. C. Helm aus Dresden**
 befindet sich
 Auerbachs Hof No. 18, 1 Treppe
 und empfiehlt eine reiche Auswahl aller in dieses Fach einschlagender Artikel unter Zusicherung billiger Preise und prompter Bedienung.

Robert & Barri, Rue de Rivoli No. 39 aus Paris.
Grosse Auswahl in Steinen,
 als: Mosaik von Rom und Florenz, Camée-Muscheln, Camée-Onix, Korallen, Malachite, Lapis
 und Lava. Während der Messe
Petersstrasse, Hôtel de Bavière, Zimmer No. 29.

Das Glaswaaren-Lager
 von **A. Neumann aus Schreiberau bei Hirschberg**
 in Schlessen
 befindet sich während der Messen nur allein in Kochs Hof.

Leipziger Tageblatt.

Montag

[Dritte Beilage zu Nr. 103.]

15. April 1861.

C. F. Koch's Bürsten-Fabrik (Zeitz)

Kaufhalle, Gewölbe Nr. 34.

Auerbachs Hof 24, 2. Stage.

Chr. P. Gries Wwe.,

sonst P. C. Ketting in Lüdenscheid,

hält während der Messe Musterlager von
Metallknöpfen, Gürtelschlössern, Schnallen, Feuerböfen, Löffeln & Britanniawaaren.

Auerbachs Hof 24, 2. Stage.

P. Tempelhagen aus Berlin,

Lager von Kleider-, Meubles- und Toilettenbürsten, Schrubber, Besen ic. aus Coccosfasern, Chlendent-
Wurzeln, Bahia und Para Piaçaba, eben so Rohmaterialien. — Kopf-, Taschen-, Nagel- und Zahn-
bürsten, Horn- und Büffelkämme. Amerik. Gummi- und Guttapercha-Fabrikate und Lederstücke

Leipzig, Markt 12te Budenreihe.

Das Spielwaaren-Musterlager

von Heinrich Schuchardt aus Waltershausen bei Gotha

befindet sich für diese Messe
Auerbachs Hof, Treppe 62 erste Stage.

Musterlager vergoldeter und lackirter

Oval-Rahmen für Photographien, Spiegel ic.

von Wilh. Lindenmayer aus Schw. Gmünd

Markt, Ecke der III. Budenreihe,
in der Bude des Herrn Friedr. Schmitt aus Geißlingen.

Nicht zu übersehen.

Ich empfehle mich dem werthen Publicum Leipzigs mit einer großen Auswahl Damen- und Kinderstiefeln von der
besten Qualität zu den reellsten Preisen. Mein Stand ist schrägüber dem Museum.

August Winde aus Dresden.



J. A. Henckels

aus Solingen & Berlin

empfiehlt sein Lager

feiner Stahlwaaren

eigener Fabrik

Neumarkt 6, 1. Stage.

Korallen, Perlen, farbige Steine,

Mosaiquen, Caméen etc.,

von

Hautrive & Ilch

aus Paris

Reichsstraße Nr. 21.

Seidenstoffe

für Herrenanzüge, empfehle diverse Muster zu billigen Preisen
C. Wischke, Markt 11, Ackerleins Haus im Hofe rechts.

Das Engros-Lager

neuester Maschinen-Steppröcke für Herren befindet sich in

Stieglitzens Hof, Gewölbe 4.

J. Rothe aus Berlin.

Thomas Scheidl,

Silberdosen-Fabrikant aus Wien,

Reichsstraße Nr. 30, 1. Stock.

Auch Musterlager von kath. Kirchen-Kelchen und Monstranzen.

Mügenschirme

und Sturmbänder halte mein Fabriklager bestens empfohlen, so
wie Schweißreifen, Mügentnöpfe u. s. w.

C. Wischke, Markt 11, Ackerleins Haus im Hofe rechts.

Künstliche Blumen.

Eine Restpartie Commerschen sollen billig abgegeben werden.
Grimma'sche Straße Nr. 24, 2 Treppen.

A. H. Meister a. Rathenow a. Havel,
Regimentsfittler des Brandenburgischen Husaren-Regiments Nr. 3
(Biebensche Husaren).
Lager aller Arten Reiseartikel (Reisekoffer, Sack-
schachteln, Reisekasten u. Taschen u. Musterkoffer etc.
Markt, 10. Reihe Nr. 178,
nahe der Kaufhalle.

Seidene Regenschirme,

En-tout-cas und Alpaca-Schirme sollen um zu räu-
men billig verkauft werden

Leinwandhalle bei H. Riedelberger.

Eine Partie Herren-Chemisetts
sind **billig** zu verkaufen
**Brühl 75, goldne Gule
im Hofe.**

Eine Partie
französischen Porzellaine
liegt zur diesjährigen Jubiläumsmesse unter vortheilhaften Bedin-
gungen zum Verkauf, versteuert oder unversteuert.
Reichstraße Nr. 55, 1 Treppe, Sellers Hof.

Notiz für Blumen-Fabrikanten.

Einige Partien verschiedenes Laub (Blätter) wird sehr billig
verkauft. Thomagäßchen Nr. 8, 1. Etage.

Schwed. Wachszündkerzchen ohne Phosphor

aus der rühmlichst bekannten Fabrik von
H. J. Oldenburg & Co.
erhalten in Commission und empfehlen

Riquet & Comp.,
Klostergasse Nr. 15.

Pianinos und Tafel-Pianoforte

sind wieder vorräthig zum Verkauf und zu vermieten in der
Pianofortefabrik von W. Förster, Carolinenstraße Nr. 13.

Pianoforte.

Neue wie auch schon gespielte Pianoforte stehen in Auswahl
zum Verkauf bei

G. Löbner, Grimma'sche Straße Nr. 5, 3. Et.

Pianoforte neuester Bauart und vorzüglich im Tone sind
unter Garantie zu den annehmbarsten Preisen zu verkaufen bei
Georg Müller, Alexanderstraße Nr. 1.

Maschinen-Verkauf.

Eine $\frac{3}{4}$ breite Schlichtmaschine, Honeggers System,
eine Waring-Maschine,
eine $\frac{3}{4}$ Scheer-Maschine,
drei $\frac{3}{4}$ Sandstühle mit Regulator,
ein $\frac{1}{4}$ mech. Wechselstuhl zu 6 Schützen
werden billig verkauft durch **R. Hösel & Co.** aus Chemnitz,
Salzgäßchen- und Raschmarkt-Ecke.

Notiz für Buchbinder.

Eine kleine eiserne Spindelpresse nebst verschiedenen Platten und
Rücken, am besten geeignet zum einzelnen Gebrauch für kleinere
Buchbindereien, sind zu verkaufen durch
Friedrich Clement, Bosenstraße Nr. 12.

Zu verkaufen ist billig eine gut gepolsterte Ottomane, mit
Ledertuch bezogen, kleine Windmühlengasse Nr. 6, 4 Treppen.

Zu verkaufen sind 2 zweihängliche Hängelampen Peters-
straße, Stadt Wien bei **J. Weber.**

Ein neuer eleganter zweiflügeliger Wagen
(Coupe) steht zu verkaufen Postwagenremise beim Schmiede-
meister **Buzi.**

**Eine fast neue Dampfmaschine neuester Con-
struction, 12-14 Pferde stark, ist zu verkaufen. Adressen
sub H. B. 86. nimmt die Expedition d. Bl. entgegen.**

Zu verkaufen ist eine dauerhafte Truhe, passend für Waare
zu verpacken, Antonstraße Nr. 19 parterre rechts.

Ea. 70 Ctr. feine **Rammwolle** von leichter Beschaffenheit
und schöner Wäsche liegen zum Verkauf bereit. Adressen mit
Preisangabe in der Expedition dieses Blattes in Empfang zu
nehmen, oder dafelbst schriftliche Anfragen unter H. L. # 80.
niederzulegen.



Angekommen sind zwei große
Transporte dänischer Pferde und
stehen zum Verkauf im Gasthaus
zur goldenen Sonne, Gerberstraße
Nr. 62 beim Pferdehändler
Moriz Sommerfeld.



Ausländische Vögel,



als große Pariser Canarienvögel, Trompeter,
gelernte Blutsinken, Papageien, 10 Sorten verschie-
dene kleinere, Antilatus, sind zum Verkauf im Des-
sauer Hof, Holzgasse Nr. 1, ausgestellt bei
Franz Maria.

Für Gartenfreunde.

Eine große Quantität sehr schöner und junger Buchsbaum
kommt heute zum Verkauf an Thalstraße am Kanonenteich in
Richters Garten. **Reinhold.**



Blumenfreunden zur Nachricht,
daß meine Aurikel
in vollem Flor stehen. **J. Kral** in Stötteritz.

Lebensbäume 4-6 Ellen hoch verkauft Gärtner
Sichler in Lindenau.

Die rühmlichst bekannte
Fabrik

Nürnberger Lebkuchen

von

G. H. Barth

in

Bayreuth in Bayern

bezieht das erste Mal die Leipziger Messe und empfiehlt:

Feinste Nürnberger Mandel-Lebkuchen, weiße und
braune. Baseler Lebkuchen. Die in ganz Europa beliebten
Bernecker Pfeffernüsse, gemandelt und ungemandelt und
glasiert. Weiße Napoleons-Nüsse. Nürnberger Sonig-
plätzchen. Feinste italien. Macaronen. Gebrannte puglieser
Mandeln. Hamburger Pumpernickel und verschiedene
andere Confecturen.

Stand:

Augustusplatz neue Reihe links,
am Firma kenntlich.

Maitrank von reinem Moselwein

und frischem Waldmeister à Fl. 10 Ngr. empfiehlt täglich frisch
Aug. Kohl, Neumarkt Nr. 13.

Russische Zuckererbfen

prima Qualität und Morcheln bei
Theod. Feld, Petersstraße Nr. 19.

Die Niederlage

ausländischer Fleischwaaren

von

Dor. Weise aus Gotha

empfiehlt ihr großes Lager feinsten Fleischwaaren zu billigen Preisen,
als Gothaer und Braunschweiger Cervelat-, Trüffel-, Zungen-,
Blut- und Sülzwürste, Frankfurter Bratwürste, kleine Knack-
würste, feisch und hart geräuchert, echt Hamburger Rauchfleisch,
Schinken und Speck.

See-Fische.

Seel-Fische sind angekommen bei
J. F. Droysig, Stand: Thomaskirchhof.

Nächsten Dienstag früh ist frisches
Württembergischer Sauerkraut, Zeltower Rübchen
und **Cellerie** billig zu verkaufen. Universitätsstraße, an der
Ecke des Kupfergäßchens Nr. 10.

Ein- und Verkauf

von
Juwelen, Perlen und Antiquitäten
bei

Nathan Marcus Oppenheim
aus Frankfurt a/M.

Nr. 23 Brühl, rother Adler Nr. 23.

**Juwelen, Perlen, Münzen,
Gold, Uhren, Antiquitäten**

werden zum höchsten Preise gekauft bei
L. M. Rosenthal aus Berlin, Brühl 56, 1 Tr.

Zu kaufen gesucht:

in noch gutem Zustande befindliche
2 Glashüren, 3' 11 $\frac{1}{2}$ " hoch u. 1' 14" breit, sowie
2 Fenster, 2' 20 $\frac{1}{2}$ " hoch u. 2' breit.
Adr. unter „Glashüren“ in der Exped. dies. Bl. niederzulegen.

2 bis 3 **Musterkoffer** von Holz, zu Kurzwaren sich
eignend (dieselben können schon benutzt sein), werden zu kaufen
gesucht. Adressen unter B. H. 81. in der Expedition d. Bl.

Altes Guss Eisen

kauft in jeden Quantitäten die
Eisengießerei von W. Hamm in Eutritsch.

Gesucht werden **200 Thlr.** auf erste Hypothek zu
5 Proc. Reflectirende werden gebeten, ihre Adr.
unter der Chiffre **C. A. No. 100.** in der Expedition
d. Bl. niederzulegen.

Gesucht

gegen entsprechende Vergütung 30—50 π bis ultimo November.
Sof. Offerten unter M. V. durch die Expedition d. Bl. erbeten.

Compagnon-Gesuch. Zu einem sehr gewinn-
reichen mechanischen Geschäft sucht man einen
Mann, der sich mit 500 bis 1000 Thlr. ohne Risiko be-
theiligen kann. Näheres **Johannsg. 6/8 links** parterre.

Agenturen in baumwollenen

und halb wollenen Stoffen werden für

Breslau

und die Provinz Schlessien von einem der renommi-
testen Agenturgeschäfte gesucht u. hauptsächlich auf
rheinländisches Fabrikat reflectirt.

Sof. Adressen unter **T. V. 7.** in der Expedition
dieses Blattes niederzulegen.

Ein seit längeren Jahren in Wien etablierter Agent, der die
besten Referenzen geben kann, wünscht noch Agenturen für Wien
und die Provinzen zu übernehmen.

Offerten übernimmt aus Gefälligkeit die **Cosmanoser Rattun-Fa-
briks-Niederlage** in Wien unter Chiffre **H. Bank.**

Ein Handlungshaus in einer der größten Städte Schlessiens,
welches mehrere Reisende hält, empfiehlt sich zur Annahme von
Agenturen und Commissions-Artikeln.

Offerten werden erbeten unter

A. G.

bei Herrn **L. W. Barschall** in Berlin, neue Friedrichstraße 38.

Ein solides sächsisches Haus sucht für Bayern u. einen tüch-
tigen Agenten, welcher in der Manufactur-Branche gründlich
erfahren ist.

Adressen unter der Chiffre **V. M. H. 10.** in der Expedition
dieses Blattes abzugeben.

Ein seit 20 Jahren firmirendes Agentur- und Commissions-
Geschäft in Hamburg, ausschließlich im Tuch-, Buckskin- und
Wollensach arbeitend, alle Abzüge am und vom Plage kennend,
erbetet sich zur Uebernahme von Agenturen und von Commissions-
Lager in beregten Artikeln für Fabrikationen von Ruf und Be-
deutung. Adr. unter **G. A. 99** in der Buchhandl. von **D. Klemm.**

Reisenden = Gesuch.

Für ein **Seidenwaaren-Geschäft en gros** wird ein
tüchtiger Reisender gesucht, der Sachsen und Thüringen bereits in
ähnlicher Branche bereist hat. Offerten mit Angabe der bishe-
rigen Thätigkeit erbittet man unter **A. E. 15.** in der Exp. d. Bl.

Einem jungen Mann, der die nöthigen Vorkenntnisse und son-
stigen Eigenschaften besitzt, um die Stelle eines Reisenden für
eine **Papierhandlung**, verbunden mit Buch- und Stein-
druckereigeschäft u. mit Erfolg übernehmen zu können, und sich
über seine Qualification genügend auszuweisen vermag, kann ein
passendes Engagement nachgewiesen werden. Reflectanten belieben
ihre Offerten unter der Chiffre **G. E. S.** an die Expedition dieses
Blattes zu adressiren.

Für ein **Manufacturwaarengeschäft en gros** in Berlin wird ein
tüchtiger Reisender gesucht.

Nur solche, die bereits gereist haben, wollen sich im Palmbaum
Zimmer Nr. 105, Abends von 6—7 Uhr melden.

Für ein **Weißwaaren- und Band-Geschäft** wird
zum baldigen Eintritt ein mit dem Artikel ver-
trauter und mit guten Zeugnissen versehener Rei-
sender gesucht.

Auskunft:

Hôtel de Pologne, Entresol 191.

Ein Conditorgehülfe,

welcher im **Zuckerbuchen** erfahren ist, findet sofort Beschäf-
tigung. Näheres bei **Madame Frotcher**, Universitätsstraße 11.

In einer **Leipziger Verlags- und Commissions-
Buchhandlung** kann ein wohlgestitteter Knabe mit tüchtiger
Schulbildung als **Lehrling** placirt werden. Anträge erbittet
man unter Chiffre **A. B. H. 20.** durch die Expedition d. Bl.

Gesucht wird zum baldigen Antritt ein fleißiger Markthelfer,
welcher schon im **Materialwaaren-Geschäft** gearbeitet haben muß,
Dorotheenstraße Nr. 6 im Gewölbe.

Gesucht wird ein **zuverlässiger Hausknecht**
weißer Adler.

Sofort wird gesucht ein ehrlicher Laufbursche. Näheres
Böttchergäßchen Nr. 3, 2 Treppen.

Zum 1. Mai findet ein kräftiger, mit guten Zeugnissen ver-
sehener Bursche Dienst. Näheres **Serberstraße 65** im Gewölbe.

Sofort gesucht wird ein **Laufbursche**
Königsstraße Nr. 10 in der Buchbinderel.

Eine geübte Directrice

wird für das **Puggeschäft** einer größeren Stadt
unter günstigen Bedingungen sofort zu engagiren
gesucht durch
Herrmann Thimig,
Markt Nr. 3, Kochs Hof.

Für ein **Puggeschäft** in Thüringen wird bei gutem Gehalte
und humaner Behandlung eine **tüchtige erste Arbeiterin** gesucht.
Adressen beliebe man baldigst bei **Madame Schüttel**, im
Marshall 2 Treppen, niederzulegen.

Gesucht wird zum 1. Mai als Verkäuferin ein junges sehr
ansehnliches Mädchen. **Johannsg. 6/8 links** parterre.

Krankheits halber wird zum sofortigen Antritt eine **gute Köchin**
gesucht **Emilienstraße Nr. 8, 2 Treppen rechts.**

Gesucht wird zum 15. ds. Mts. oder 1. Mai ein in jeder
Hinsicht ordnungsliebendes und gebildetes Mädchen.

Nur Solche, denen die Zeugnisse ihrer Brauchbarkeit und
längerer Dienstzeit zur Seite stehen, wollen sich **Universitätsstraße
Nr. 19** im Hofe 1 Treppe melden.

Gesucht wird sogleich ein Mädchen für Küche und Haus.
Näheres **Dresdner Straße, der Post gegenüber, Obstbude bei Böhme.**

Gesucht wird ein Mädchen in Dienst
gr. **Windmühlenstraße Nr. 5** im Hofe quervor.

Gesucht wird zum 1. Mai ein Mädchen zur häuslichen Ar-
beit **Petersstraße Nr. 6, 4 Treppen.**

Ein fleißiges an Ordnung gewöhntes Dienstmädchen wird zum
1. Mai gesucht **äußere Dresdner Straße Nr. 37** parterre links.

Ein Dienstmädchen wird für die Dauer der Messe gesucht.
Poststraße Nr. 18 beim Hausmann zu erfragen.

Gesucht wird ein junges Mädchen zur Aufwartung
Neukirchhof 28, 3. Etage.

Eine gesunde Amme wird verlangt
Burgstraße Nr. 5, 1. Etage.

Ein routinirter Reisender,

welcher seit 9 Jahren den Zollverein und die Schweiz für Kurz-, Galanterie- und Spielwaarengeschäfte bereiste, sucht sich zu verändern. Offerten sub Z. 105. besorgt die Expedition d. Bl.

Ein tüchtiger Reisender

mit guten Empfehlungen, der bisher in der Confections- und Shawls- und Tücher-Branche Sachsen, Thüringen, Hannover und Westphalen mit günstigem Erfolg bereist hat, sucht in solcher oder ähnlicher Branche Engagement zum sofortigen Antritt. Adressen in der Expedition dieses Blattes sub O. H. 154.

Ein Kaufmann,

mit sämmtlichen Comptoirarbeiten vertraut, sucht, auf gute Empfehlungen gestützt, baldiges Engagement. Gef. Adressen werden sub J. M. H. 3. poste restante erbeten.

Commis = Stelle = Gesuch.

Ein tüchtiger Comptoirist sucht ein baldiges Engagement. Gef. Adressen unter H. G. M. H. 1861. poste restante Leipzig.

Ein tüchtiger Verkäufer,

mit den besten Zeugnissen versehen, welcher der böhmischen und polnischen Sprache kundig ist, sucht ein Engagement in einem Manufactur- oder Kurzwaaren-Geschäft en gros & en detail. Der Eintritt kann sogleich oder bis 1. Mai erfolgen. Werthe Adressen nimmt die Expedition dieses Blattes unter der Chiffre N. C. entgegen.

Ein junger Commis,

soeben vom Militair frei gekommen, sucht pr. 1. Mai e. oder später eine Stelle als Comptoirist oder Lagerdiener. Ueber die Fähigkeiten u. ist Herr Gustav Juckoff hier, Tuchhalle, so gütig nähere Auskunft zu geben.

Ein junger bestens empfohlener Commis, mit der Buchführung und den Comptoirarbeiten vertraut und gewandter Verkäufer, sucht pr. 1. Juni oder später anderweit Stellung.

Gefällige Adressen bittet man
sub W. S. 22.

in der Expedition d. Bl. niederzulegen.

Ein junger Mann, der schön schreibt und gut rechnet, sucht Stelle als Verkäufer oder Markthelfer. Johannsgr. 6/8 l. part.

Ein mehrere Jahre in einer der bedeutendsten Wollenspinn- und Webereien als Musterzeichner beschäftigter junger Mann, der die verschiedensten Schnürungen zu Stoffgeweben (da er gelernter Weber), die Anfertigung der Jacquardkarten und zeitweise die Controlle glatter und desinirter Waare besorgte, sucht anderweites Placement.

Gütige Offerten beliebe man unter

F. F. 30. poste rest. Görlitz
niederzulegen.

Ein gewandter Kellnerbursche, welcher 2 Jahre im Geschäft war, und ein kräftiger Hausbursche suchen Stelle. Sind gut zu empfehlen Brühl Nr. 15, 3 Treppen.

Ein junger Mensch vom Lande sucht eine Stelle als Laufbursche. Gefällige Adressen wolle man unter A. Z. in der Restauration von Körner, Holzgasse Nr. 17 niederlegen.

Eine geschickte Schneiderin wünscht noch einige Tage in der Woche zu besetzen. Adressen beliebe man abzugeben Reichsstraße Nr. 55 in der Seiden- und Garnhandlung.

Ein gebildetes und gewandtes Mädchen sucht für den 1. Mai a. e. eine Stelle als Verkäuferin.

Gefällige Adressen bittet man unter M. d'E. H. 24. bei Herrn Franz Steiniger, Dresdner Straße, abzugeben.

Wirthschafterin,

die in allen Branchen erfahren, die Kochkunst kennt und mehrere Jahre eine große Wirthschaft selbst geleitet, sucht wo möglich nach auswärts oder auch hier am Plage dieselbe Stellung.

Alles Nähere wird Madame Sander, Weststraße Nr. 27 parterre, mittheilen.

Ein junges Mädchen, in allen weibl. Arbeiten geschickt, sucht als Laden- oder Stubenmädchen Stelle. Johannsgr. 6/8 links part.

Ein solches Mädchen sucht Dienst für Kinder und häusliche Arbeit. Tuchhalle, Treppe C. 3. Etage rechts.

Ein Mädchen in gesetzten Jahren, nicht von hier, sucht baldigst einen Dienst. Dieselbe würde sich sehr gut zur Pflege für Kinder eignen, da sie eine große Vorliebe für solche besitzt. Werthe Adressen niederzulegen Thomaskirchhof Nr. 8, 2 Tr.

Ein gebildetes Mädchen, fertig in allen weiblichen Arbeiten, sucht als Kammerjungfer oder sonst bei einer hohen Herrschaft ein Unterkommen. Näheres Ritterstraße Nr. 40, 3. Etage.

Ein Mädchen, welches der bürgerlichen Küche allein vorstehen kann und gern Hausarbeit übernimmt, sucht zum 1. oder 15. Mai bei einer selbstständigen Herrschaft einen Dienst. Adressen bittet man Eschmanns Haus beim Hausmann abzugeben.

Zwei ordentliche fleißige Mädchen suchen Dienst für Küche und häusliche Arbeit. Näheres zu erfragen in Reudnitz, Gemarkung Nr. 98, 1. Etage.

Ein anständiges und kräftiges Mädchen sucht Dienst zum 1. Mai für Küche und häusliche Arbeit. Adressen bittet man in der Expedition dieses Blattes unter W. B. niederzulegen.

Ein junges gebildetes Mädchen, welches im Schneidern, Weißnähen und sonstigen weiblichen Arbeiten geübt ist, sucht einen Dienst als Jungemagd oder auch bei einzelnen Leuten für Alles, zum 1. oder 15. Mai. Das Nähere ist bei der Herrschaft selbst zu erfahren, Hauptstraße Nr. 23, 1 Treppe rechts.

Ein Mädchen, welches von ihrer Herrschaft bestens empfohlen wird, sucht zum 1. Mai einen Dienst für leichte häusliche Arbeit. Zu erfragen Rosplatz Nr. 8, 3 Treppen.

Ein Mädchen in gesetzten Jahren sucht für häusliche Arbeit einen Dienst. Zu erfragen bei ihrer gegenwärtigen Herrschaft, Weststraße Nr. 21 parterre.

Ein junges Mädchen vom Lande, das nähen kann, sucht einen Dienst bei einem Kinde oder einzelnen Leuten oder zum Nähen. Zu erfragen Gerberstraße Nr. 55, 1 Treppe.

Ein junges Mädchen, welches gut nähen kann, sucht einen Dienst als Jungemagd oder für Küche und häusliche Arbeit. Näheres Markt Nr. 9, vorn heraus 3 Treppen.

Eine kräftige und gesunde Amme sucht einen Dienst zum sofortigen Antritt. Näheres Neumarkt Nr. 12, 4 Treppen B.

Gewölbe = Gesuch.

In der Grimma'schen Straße, am liebsten in der Nähe des Marktes, wird ein Gewölbe wo möglich mit Niederlagen zu mieten gesucht. Offerten unter R. 56. befördert die Expedition d. Bl.

Ein kleines Gewölbe ganz, oder ein größeres zur Hälfte wird für nächste Michaelis-Messe in der Nicolaisstraße zu mieten gesucht. Offerten wolle man gefälligst in der Nicolaisstraße 38, 2 Treppen bei Madame Wähler abgeben.

Familien-Logis-Gesuch. Ein Familienlogis im Preise von 150 bis circa 200 \mathcal{R} , in der innern Stadt, wird von einer pünktlich zahlenden und ruhigen Familie von Michaelis d. J. zu mieten gesucht. Vermietter wolle ihre Adresse unter der Chiffre S. S. H. 100. in der Exped. d. Bl. abzugeben.

Gesucht wird von einem selbstständigen Manne zu Johannis ein Familienlogis, Preis 40-56 Thlr. Adr. Herren Wagner & Reuter, Dresdner Straße.

Gesucht wird zu Michaelis d. J. eine hübsche erste oder zweite Etage mit 7 Zimmern nebst Zubehör und freundlicher Aussicht. Adressen erbittet man unter Chiffre C. G. poste restante Leipzig.

Ein Logis, bestehend aus 2 Stuben, 1 Kammer oder 1 Stube und 2 Kammern nebst Küche, wird sofort zu mieten gesucht. Gefällige Adressen beliebe man unter F. H. 12. in der Restauration des Hrn. Engelmann am Königsplaz niederzulegen.

Logisgesuch.

Gesucht wird für zwei Leute eine leere Stube, womöglich mit Kammer. Höhe und Aussicht wird nicht berücksichtigt. Adressen bittet man niederzulegen Rosplatz in der Buchhandlung des Herrn Justus Raumann.

Ein Logis für die Messe mit 3 Betten, in der Nähe des Marktes wird verlangt. Adressen Kaufhalle Nr. 7 im Gewölbe.

Eine anständige und gesunde Wohnung für einen einzelnen Herrn, Stube und Kammer, in der Nähe der Universität, wird gesucht. Adressen abzugeben Mittelstraße Nr. 17, 1 Treppe.

Für nächste Margarethen- und Reminiscere-Messe in Frankfurt a/D. ist ein geräumiges Gewölbe Junkerstraße zu vermieten.

Näheres hier Nicolaisstraße, Stadt Hamburg Nr. 17, 1 Trepp.

Von Ad
zu vermiet

In gute
zu vermiet

Die e
für folgen
Mädche

Indem
zum golde
ich zugleich
auch die
im Ganze
beabsichtig
bereit bin
Leipzi

Die 1.
ist für die
Local

Eine
als Gesu
von eine
erfragen

Tuch
für folg
Wes
ein Hau

Nic
Geschäf
Eine
Messen

Eine
an Heu

Ein
inner
schäft
das V

Ein
Messe
als G
Nä

Ein
neu
Gesu
com

Ein
schen
erthei

Ein
von
Linde

3
Bon
mie
K

Gewölbe = Vermiethung.

Von Ablauf dieser Messe an ist ein geräumiges helles Gewölbe zu vermieten Neumarkt Nr. 42 bei
Hoffmann & Beudorf aus Greiz.

Für Tuch-Fabrikanten.

In guter Tuchlage ist für künftige Messen ein großes Gewölbe zu vermieten. Näheres gr. Fleischergasse Nr. 5 parterre.

Geschäftslocal = Vermiethung.

Die erste Etage in Nr. 42 der Reichsstraße ist für folgende Messen oder aufs Jahr anderweit zu vermieten. Näheres in der 2. Etage.

Messvermiethung.

Indem ich die bestens eingerichteten Zimmer meines Gasthauses zum goldenen Weinfass zur geneigten Beachtung empfehle, bringe ich zugleich zur Kenntniß, daß ich für nächste Michaelismesse auch die zweite Etage meines Hauses und einige Zimmer im Hofe im Ganzen oder getrennt oder auf einzelne Tage zu vermieten beabsichtige und Bestellungen hierauf schon jetzt anzunehmen bereit bin.

Leipzig, am 6. April 1861.

Ludwig Heilmann

im goldenen Weinfass, Neukirchhof Nr. 9.

Messvermiethung.

Die 1. Etage Grimma'sche Straße 3, dem Raschmarkt vis à vis, ist für die Messen oder aufs ganze Jahr als Verkaufs-Local zu vermieten und Näheres im Hausstand daselbst zu erst.

Messvermiethung.

Eine 1. Etage, Brühl bester Lage, ist von der Michaelismesse als Geschäftslocal zu vermieten. Dieselbe kann auch schon früher von einem hiesigen Geschäft übernommen werden. Näheres zu erfragen Brühl Nr. 84, zweite Etage.

Messvermiethung.

Tuchhalle, Treppe C dritte Etage rechts zwei schöne Zimmer für folgende Messen.

Messvermiethung. Zu vermieten ist für folgende Messen ein Hausstand mit 2 Schränken. Nicolaistr. 6, 1 Tr. zu erfragen.

Grimma'sche Strasse Nr. 33, 3 Treppen ist für diese und folgende Messen ein geräumige Erkerstube nebst Schlafgemach, passend als Musterlager, zu vermieten.

Nicolaistraße Nr. 41, 2. Etage sind Zimmer als Geschäftslocal oder Musterlager für nächste Messen zu vermieten.

Eine schöne freundliche Stube mit Alkoven ist auf alle drei Messen zu vermieten
Katharinenstraße Nr. 19, 4 Treppen vorn heraus.

Eine Stube vorn heraus und eine im Hofe mit 3 Betten ist an Herren die Messe über oder für immer zu vermieten
Gerberstraße Nr. 55, 1 Treppe.

Eine sehr große geräumige, in bester Lage der innern Stadt sich befindende 2. Etage ist als Geschäftslocal von Michaelis ab zu vermieten durch das Localcomptoir von
Wilhelm Krobitzsch, Barfußgäßchen Nr. 2.

Eine erste Etage mit großen Räumlichkeiten in bester Meslage des Brühls ist von jetzt an im Ganzen oder getheilt als Geschäftslocal anderweit zu vermieten.
Näheres Brühl Nr. 81 beim Hausmann.

Eine 1. Etage von 5 Stuben und Zubehör am Neumarkt ist von Michaelis an, am liebsten als Geschäftslocal billig zu vermieten durch das Localcomptoir von
Wilhelm Krobitzsch, Barfußgäßchen Nr. 2.

Zwei Etagen eines Hauses bester Lage der Grimma'schen Straße sind Michaelis d. J. zu vermieten. Auskunft ertheilt Herr Adv. Rob. Jenker, 5 Grimma. Straße.

Zu vermieten ist zu Johannis oder Michaelis eine 2. Et. von 5 Stuben nebst Zubehör und Balcon, im Preise v. 245 \mathfrak{f} , Lindenstraße Nr. 6, 2 Treppen links.

Ein sehr nettes Familienlogis von 2 Stuben, 3 Kammern und Zubehör, 2. Etage, Dresdener Vorstadt, ist von Johannis an zu 85 Thlr. zu vermieten durch das Local-Comptoir von **Wilhelm Krobitzsch, Barfußgäßchen Nr. 2.**

Eine schöne erste Etage, Schwabe's Hof nach dem Paal hinaus (drei große und zwei kleine Zimmer nebst Zubehör) ist von Michaelis ab (250 \mathfrak{f}) zu vermieten.
Näheres bei **George Meyer, Brühl 24.**

Zu vermieten ist zu Michaelis eine noble zweite Etage, Morgenseite, von 7 Stuben mit Zubehör und Garten für jährlich 325 \mathfrak{f} und eine 1. Etage im Garten von 4 Stuben mit Zubehör und Garten für jährlich 140 \mathfrak{f} . Näheres Zeiger Straße Nr. 47 bei dem Besitzer.

Zu vermieten ist eine meublirte Stube an einen oder zwei Herren oder einen Schlafburschen in Neuditz, Gemeindegasse Nr. 274.

Zu vermieten ist zum 1. Mai eine unmeublirte Stube nebst Kammer an ein solides Frauenzimmer.
Zu erfragen Schuhmachergäßchen Nr. 5, 1 Treppe.

Zu vermieten ist den 1. Mai eine meublirte Stube mit separatem Eingang an einen soliden Herrn an der alten Burg Nr. 13, 1 Treppe.

Zu vermieten sind zwei freundliche meublirte Garçonlogis große Fleischergasse Nr. 25, 1. Etage.

Zu vermieten ist eine meublirte Stube nebst Kammer Petersstraße 40, Treppe links, 2. Et. Thüre links.

Garçonlogis zum 1. Mai beziehbar, zwei schöne große hohe Zimmer, fein meublirt, Promenadenausicht, Neukirchh. 32 part.

Eine freundliche Stube mit Schlafstube ohne Meubles ist an eine einzelne Person sofort zu vermieten Thomasmühle im Hofe rechts 1 Treppe.

Ein freundliches Stübchen ist billig diese Messe zu vermieten Reichsstraße Nr. 14 im Hofe quervor 2. Etage links.

Zu vermieten ist eine Stube als Schlafstelle für Messfremde Frankfurter Straße Nr. 64 parterre.

Eine schöne Stube ist als Schlafstelle an einen oder 2 Herren zu vermieten Burgstraße Nr. 12, 4. Etage.

Offen ist eine Schlafstelle mit separatem Eingang an Herren kleine Windmühlengasse Nr. 7a im Hof 1 Treppe.

Offen sind zwei freundliche Schlafstellen für Herren Neukirchhof Nr. 6, 1 Treppe vorn heraus.

Offen ist eine Schlafstelle große Windmühlengasse Nr. 15. Witwe Fähler.

Offen ist eine freundliche Schlafstelle an eine solide Mannsperson Webergasse Nr. 1, 2 Treppen rechts vorn heraus.

Offen ist eine freundliche Schlafstelle für Herren Burgstraße Nr. 11 im Hofe, 2. Seitengebäude rechts 1 Treppe.

Menagerie von Christian Renz.

Die größte aller in Deutschland existirenden, in der Riesenbude auf dem Obstmarte täglich von Morgens 9 bis Abends 9 Uhr zum gefälligen Besuch geöffnet. Fütterung u. Exercitien des Thierbändigers mit den Raubthieren Nachmittags 4 u. Abends 7 1/2 Uhr. Preise der Plätze: 1. Platz 10 \mathfrak{f} , 2. Platz 5 \mathfrak{f} , 3. Platz 2 1/2 \mathfrak{f} .

Crombach's

wissenschaftliches anthropologisch-anatomisches Museum ist auf dem Rossplatz, vor dem grünen Baum, heute und täglich während der Messe von Morgens 10 bis Abends 10 Uhr zu sehen.

C. Schirmer. Heute 6 Uhr.

Schweizerhäuschen.

Heute

Concert von C. Welcker.

Anfang 3 Uhr.

Hierbei empfehle ich
echt bayerisches Bier
à Seidel 2 1/2 \mathfrak{f} .

H. Valär.



Circus gymnasticus

auf der
großen Funkenburg.

Bei günstiger Witterung heute und täglich während der Messe Vorstellungen der akrobatischen Erle, Ballet-Tänzer, Gymnastiker, Athleten und Pantomimen. Schloß des Koller-Weigmann, bestehend aus 4 Abtheilungen.
Zum Schluß: Das hohe Thurmspiel.
Cassenöffnung 3 Uhr. Anfang 4 Uhr.

Robert Weigmann,
Director.

Circus Renz.

Heute Montag den 15. April

grosse ausserordentliche Vorstellung.

Le vainqueur du feu, ou l'homme incombustible dans la cage de feu. Derselbe wird sich in einem Käfig von 6 Fuß Durchmesser, in dem 15,000 Gasflammen brennen, produciren, außerdem wird er durch Maschinen mit Spiritus angeschüttet, wodurch in dem Flammenmeer allerhand Farben erzeugt werden. — Das Springpferd Omar, geritten von Herrn Gustav Schumann jun. — Der Schimmelhengst Atlas, ganz neu in seiner Art dressirt, vorgeführt von E. Renz. — Das Apportpferd Babbason, vorgeführt von E. Renz. — Das Schulpferd Schand'or, geritten von Fräul. Clara Rasch. — **Manoeuvre des bergères par 8 Dames et un Cavalier.** — Der Gymnastiker Herr R. Omar wird die schwierigsten, staunenerregendsten Uebungen unter einer 40 Fuß über der Erde unter der Decke des Circus angebrachten horizontalen Leiter ausführen.

Anfang 7 Uhr.

Ende nach 9 Uhr.

Morgen Vorstellung.

Ernst Renz, Director.

Außerordentliche Kunst-Ausstellung von London.



Das große und kunstvolle Linienschiff mit 120 Kanonen und 1000 Mann Matrosen, Soldaten, Schiffsjungen ic., in seiner äußern so wie auch innern Einrichtung ganz genau hergestellt und nur 23 Mal kleiner als das große Original, auf welchem der berühmte Admiral Nelson commandirte und die größte Seeschlacht bei Trafalgar eroberte.

Da wir die Ehre gehabt haben, dasselbe in mehreren Haupt- und Residenzstädten mit größtem Beifall zur Schau aufzustellen, so wie auch hier im Brühl Nr. 14 und in der Residenzstadt Dresden im königlichen Ausstellungs-Saal auf der Terrasse den größten Beifall erndeten, darum erlauben wir uns auch während dieser Messe das Schiff hier zur Schau auszustellen.

Die Schaubude ist **Kopplatz vor dem Café royal.**

Entrée 2 π , Kinder zahlen die Hälfte.

Geöffnet von früh 9 bis Abends 9 Uhr.

Ergabenst

Pavlovits & Lindner.

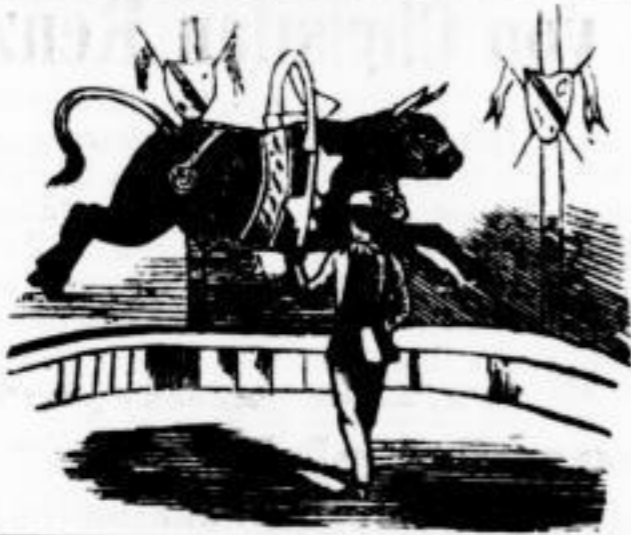

Circus Charles Hample

auf dem Kopplatz, vis à vis vom Café royal.

Täglich während der Messe Vorstellungen in der höheren Gymnastik des weltberühmten Luftspringers Herrn Charles Gute, so wie mit schön dressirten Hunden und bei jeder Vorstellung Vorführung des weltberühmten dressirten amerikan. Stiers

Don Juan,

Cassenöffnung 3 Uhr.

Anfang 4 Uhr.

Abendlich 7 Uhr findet die Hauptvorstellung statt.

Charles Hample.

Stockholm,

ein großes hier noch nie gesehenes Rundgemälde von 1200 Quadratfuß Inhalt und mit freiem Auge zu besehen. Es ist die nordische Residenz eine der schönst gelegenen Städte der Welt, auf 16 Inseln erbaut. Dann sind noch die 7 Wunder der Welt zu sehen täglich von 9 Uhr Morgens bis 9 Uhr Abends, in der eigens dazu erbauten Rotunde auf dem Königsplatz.

Eintrittspreis für beide Schausstellungen nur 2 1/2 π .

J. Lexa



Echt bayer. Bier, Wein- u. Kaffeehaus

von
C. G. Thiele,

Kleine Fleischergasse Nr. 18,

empfehl ein ausgezeichnetes Bier aus der Brauerei des Herrn

J. M. Hübner jun.

in Culmbach.

Die Capelle (Geschwister Wittig aus Halle) wird die Ehre haben, während der Dauer der Messe meine werthen Gäste mit ihrem Gesang und Musik zufrieden zu stellen.

D. C.

Für die Säle
zwei
Doppel -
führt von
Leitung des
Menzel u.
chor unter
Director
Bei günsti
Cassam

1) Diana
3) Chor
6) Jubel
8) Huma

von dem
Die
werden au



mit dem
zu gleiche

Schützenhaus.

Während der Messe täglich

Grande Soirée

und

Amusement musical.

Alles Nähere besagt das Programm.

Entrée à Person 5 Ngr. Anfang 1/2 8 Uhr. Ende 11 Uhr.

Bei günstiger Witterung wird auch der Garten zur Promenade geöffnet sein und in demselben Illumination durch Gasflammen in den verschiedensten Formen, so wie Spiel der Fontaine mit neuen Abwechslungen stattfinden.

In den Parterre-Salons
Instrumental- und Ge-
sangsvorträge — nament-
lich im heitern Genre — von der
Sänger-Gesellschaft des Herrn
Pringnitz aus Hamburg.

Für die Säle der ersten und
zweiten Etage
Doppel-Concert ausge-
führt von der Capelle unter
Leitung des Herrn Director
Wenzel u dem Militairmusik-
chor unter Leitung des Herrn
Director Schlegel.

CENTRAL-HALLE

Heute so wie die folgenden Tage dieser Woche

Extra-Concert von Fr. Biede

und

dem Musikchore des 27. Kgl. Preuss. Infanterie-Regiments

unter Leitung des

Capellmeisters Fr. Rosenkranz aus Magdeburg.

PROGRAMM.

Militairmusik.

- 1) Diana-Marsch von Fr. Rosenkranz.
- 3) Chor und Gebet aus Nebucadnezar von Berdy.

* 5) Festmarsch zur Schillerfeier.

- 6) Jubel-Duverture von E. M. v. Weber.

- 8) Humoreske aus Offenbachs „Orpheus“ von Rosenkranz.

* 9) Bivat, Quadrille von Joh. Strauß.

III. Theil.

- * 10) Duverture zu „Egmont“ von L. v. Beethoven.
- * 11) Erstes Marsch-Potpourri von E. Bach.
- * 12) Alexandrinen-Polka von Strauß.
- * 13) Favorit-Marsch von Hamm.

Die mit * bezeichneten Piecen werden von beiden Musikchören ausgeführt.
Anfang 1/2 8 Uhr. Entrée 5 Ngr. Ende 11 Uhr.

I. Theil.

- 2) Duverture zu „Athalie“ von F. Mendelssohn-Bartholdy.
- 4) Abendstern-Walzer von Lanner.

II. Theil.

- 7) Arie aus „Titus“ von Mozart.

Streichmusik.

Central-Halle.

Heute und während der Dauer dieser Woche jeden Abend

Großes ununterbrochenes Doppel-Concert

VON 80 MANN

von dem K. Preuss. 27. Infanterie-Regiment in Magdeburg unter Direction des Herrn Rosenkranz und dem Musikchor von Fr. Biede.

Die Säle sind auf das Freundlichste decorirt und wird à la carte gespeist; auf Verlangen von Familien oder Gesellschaften werden auch Soupers servirt und wird für gute Speisen, gute Weine und aufmerksame Bedienung bestens gesorgt sein.

G. S. Reusch.

Hôtel de Pologne.

Decoration: Italienische Landschaft.

Extra-Concert

VON

Carl Welcker.

Anfang 1/2 8 Uhr. Entrée à Person 2 1/2 Ngr. Näheres die Programme.

Table d'hôte Mittags 1 Uhr bei Unterhaltungs-Musik.
Der Tunnel ist geöffnet.

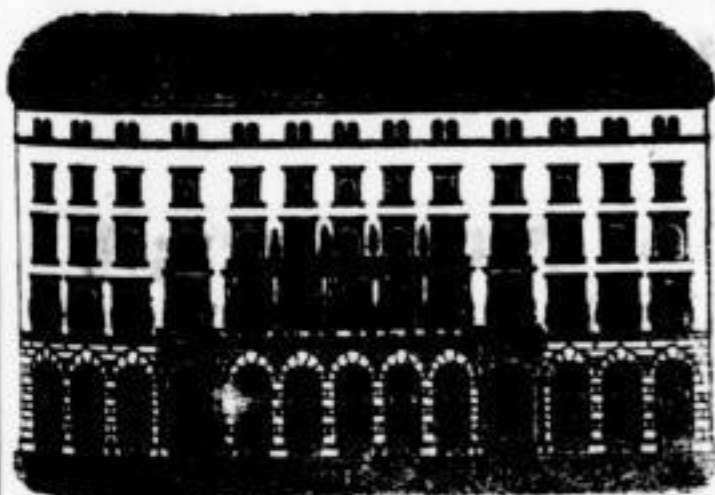

Gerhards Garten.

Heute Montag den 15. April

CONCERT

der Gesellschaft Komiker Triel, Sängerin Leopoldine Kottner und Violinist Eckstein,
im Verein

mit dem Tonkünstler Zemi, welcher auf seinen von ihm selbst erfundenen Doppel-Instrumenten, einer Flöte und Pedal-Gitarre,
zu gleicher Zeit spielen wird. Anfang 8 Uhr. Entrée 2 1/2 N.



Heute Montag den 15. April

Concert und Ballmusik.

Anfang 7 Uhr.

A. Herrmann.

Hôtel de Saxe.

Montag den 15. April

Quartett und humoristische Gesangsvorträge der Herren **Strack, Stahlheuer, Musle** und **Glocosa** unter Mitwirkung des Herrn **Mitteregger**. — Anfang 7 $\frac{1}{2}$ Uhr. Entrée 2 $\frac{1}{2}$ Ngr.

Pragers Biertunnel.

Heute Abend Gesangsvorträge der Tyroler Sängergesellschaft **Pitsinger** im Nationalcostüm, bestehend aus 2 Herren u. 3 Damen.

Salon zu Leipzig von F. A. Heyne,

während der Messe auf dem **Rossplatz**, empfiehlt sich einem geehrten Publicum durch ein gutes Töpfchen **Bereinsbier**, **Grog** und verschiedene **Weine**; für gute **Sabbeleuchtung**, feine **Decoration** und **prompte Bedienung** ist bestens gesorgt.

Zum Johannisberg,

Petersstrasse No. 13.

Meine **Weinhandlung**, verbunden mit **Weinstube** und **Restauration**, halte ich bei bevorstehender Ostermesse bestens empfohlen.

J. C. Andrae.

Meine Weinstube,

so wie große Auswahl kalter Speisen halte ich einem geehrten Publicum unter Zusicherung billigster Bedienung bestens empfohlen.

August Kohl, Neumarkt 13.

Gerhards Garten.

Table d'hôte 12 $\frac{1}{2}$ Uhr, Couv. 10 Ngr.

und Lagerbier empfiehlt

Abends eine reichhaltige Speisekarte, vorzüglich echt bayerisches **Moritz Vollrath**.

Etablissements-Anzeige.

Einem geehrten Publicum die ergebenste Anzeige, daß ich unter heutigem Tage die seither von der Witwe **Pilger** innegehabten **Restaurations-Localitäten**

große Windmühlenstraße Nr. 7,

verbunden mit **Billard, Kegelsbahn, Garten** und **Tanzsalon**, pachtweise übernommen habe.

Ich werde bemüht sein, mir das Vertrauen der mich beehrenden Gäste durch reelle und prompte Bedienung zu erwerben.
Leipzig, den 14. April 1871. Achtungsvoll

Ludwig Hermann Hoffmann.

Bayerische Bierstube von Herrn. Frenzel,

Burgstrasse Nr. 8,

empfehle ein ausgezeichnetes **Calmbacher**, so wie ein sehr schönes Lagerbier nebst einer reichhaltigen Speisekarte und ladet dazu freundlichst ein
Täglich früh Bouillon.

Waldschlößchen

ladet zu einer reichhaltigen Speisekarte, ff. Bier und feinen Weinen ergebenst ein.

K. Schulze.

„Stadt Cöln“, Brühl Nr. 25,

zwischen Reichs- und Nicolaisstraße gelegen.

Heute Abend gefüllten Truthahn, frischen Lachs, Karpfen polnisch etc. Wein Mittagstisch beginnt bei großer Auswahl um 12 Uhr. Bayerisches Bier aus der Königl. Brauerei in Nürnberg empfehle ich als vorzüglich. **C. A. Mey.**

Waldschlößchen zu Goblis.

Heute Montag Schlachtfest, so wie alle Tage **Fladen** und **Kaffee** kuchen, wozu ergebenst einladet **H. Geyser.**

Leipziger Tageblatt.

Montag

[Vierte Beilage zu Nr. 103.]

15. April 1861.

W. V. O. L. L.

Heute Montag Concert und Tanzmusik.

Es kommen dabei zur Aufführung: Seulmaier-Polka von Bitter (neu), Jugendreigen-Quadrille v. Preis (neu) Herzpinkerl-Polka und das letzte Wort, Galopp von Joseph Labigky (neu). Anfang 1/28 Uhr. Das Musikchor v. M. Wenck.

Wiener Saal. Heute Montag Tanzmusik. Anfang 7 Uhr.

Peterschießgraben.

Heute Montag Concert und Ballmusik. Anfang 7 Uhr. C. A. Gretscherl.

COLOSSEUM. Heute Ballmusik. Anf. 4 Uhr. Prager.

Hotel de Prusse.

Heute und täglich während der Messe Concert der französischen Sängergesellschaft in komisch burlesken Gesangsvorträgen mit Orchester-Begleitung. Das täglich veränderte Programm wird beim Entrée ausgegeben. Anfang 7 Uhr. Saalöffnung 6 Uhr. Entrée à Person 19 $\frac{1}{2}$ u 5 $\frac{1}{2}$. Sylvain Vasserot.



Bayerische Bier- und Wein-Stube

von

J. C. Petzold, Sportergäßchen 7.

Heute zweite musikalische Abend-Unterhaltung. D. O.

„Stadt Wien.“

Täglich Mittags 12—1 Uhr

Table d'hôte.

Gute kräftige Speisen, billige Weine. Möbius.

Brandbäckerei.

Heute Montag Spritzkuchen, Fladen und verschiedenen Kaffeeuchen. Eduard Gentschel.

Staudens Ruhe.

Heute ladet zum Schlachtfest und einem pikkeinen Töpfchen echt bayerischen nebst ff. Bernesgrüner und Lagerbier freundlichst ein P. Dittmann.

Gosenschenke in Eutritzsch.

Zum Schlachtfest ladet heute ergebenst ein Heinr. Fischer.

Zum heutigen Schlachtfest

ladet freundlichst ein C. Fischer, Tauchaer Straße Nr. 10.

Schönfelders Restauration in Neuschönefeld.

Heute empfiehlt unter andern Speisen auch Schweinsknochen u. s. w. (Bier ff.) C. Schönfelder.

Vereinsbierbrauerei.

Schweinsknochen mit Klößen, außerdem große Auswahl warmer und kalter Speisen und ein feines Töpfchen Lagerbier empfiehlt H. Zierfass

Heute Abend Schweinsknochen mit Klößen, wozu ergebenst einladet

F. A. Vogt, Thonbergstraßenhäuser Nr. 1.

Heute früh 1/29 Uhr Speckkuchen, Abends Schweinsknochen u. Klöße etc. Sommerlagerbier von Adler auf Plohn extrafein à Seidel 15 Pfge. Carl Welner, Universitätsstraße 19.

* Gosenthal. *

Heute Montag empfiehlt Schälrippchen, diverse Speisen, f. Gose und Lagerbier C. Bartmann.

Speisehalle Katharinenstraße Nr. 20 empfiehlt heute Abend Schälrippchen mit Klößen à 2 1/2 Ngr. in und außer dem Hause.

Eilenburger Vereinsbier, dem Bayerischen gleich, 2 Töpfch. 25 $\frac{1}{2}$, empfiehlt J. Wöllner, weißer Adler, Burastr. 11.

ROBERT PETERS RESTAURATION

auf der hohen Strasse

ladet heute ergebenst zum Schlachtfest ein. Dresdner Felsenkeller- und Lagerbier wird dabei famos sein.

Heute Schlachtfest, wozu ergebenst einladet J. Zäcker, Thonbergstraßenhäuser Nr. 54.

Heute Schlachtfest und ein Töpfchen feines Lagerbier bei J. G. Mucker, Johannisgasse 24.

Wartburg.

Heute Abend Schweinsknochen mit Klößen.

Jacobs Restauration, Promenadenstr., ladet heute zu Schweinsknochen mit Klößen ergebenst ein.

Zwei Thaler Belohnung.

Verloren wurde vorgestern Abend ein goldnes Glieder-Armband. Da dasselbe ein theures Andenken ist, so wird der ehrliche Finder gebeten, gegen obige Belohnung und Dank dasselbe Neutirchhof 37 abzugeben.

Verloren

wurde auf dem Augustusplatz eine silberne Bleifeder. Gegen Belohnung abzugeben Goldhahngäßchen Nr. 8 parterre.

Verloren wurde 1/8 Loos Nr. 7710 fünfter Classe 59. Lotterie, vor dessen Ankauf hiermit gewarnt wird.

C. Wagenknecht, Unter-Collecteur in Wurzen.

3 Stück schwarze Tricottuche mit weißen Kappen wurden von einem fremden Packer fälschlich abgegeben. Der Empfänger beliebe sich gefälligst zu melden beim Hausmann im Blumenberg.

Verloren wurde am 13. Abends ein Bund kleine Schlüssel, 7-8 Stück, vom Brühl bis in die Langschke Brauerei oder in einer Droschke.

Gegen Belohnung zurückzugeben Brühl Nr. 36 bei J. E. Bunge.

Verloren wurde Freitag Nachmittag eine goldene Broche in Form eines verschlungenen Knotens. Gegen 20 M Belohnung abzugeben Zeiger Straße Nr. 17, 2 Treppen.

Ein 1/2 Loos Nr. 44468 der 59. K. S. Landeslotterie ist verloren gegangen. Vor Ankauf wird gewarnt.

Abhanden gekommen vom vergangenen Montag bis Mittwoch am Aufstapelage 1 Bund Sohlleder, gez. Ermisch R 31, 1 Saek mit 2 Decker Kalbfelle, gez. Eschert, 1 Paek Kindsleder von 3 Häuten, gez. Träger, 1 Paek sahle Kalbleder, 15 Stück, 38 1/2 S schwer, gez. W. Krankenhagen, Sangerhausen. Die Herren Expediteure oder wenn sonst etwas davon bekannt ist, werden ergebenst ersucht, darüber Anzeige zu machen bei dem Platzwächter Herrn Zimmermann.

Ein Paar Schlüssel in einem Täschchen von grünem Leder ist verloren gegangen. Der Finder wolle sie gegen eine angemessene Belohnung auf der Chaisenträgerstube gefälligst abgeben.

Fahrplan für die Berliner Bahnhofs-Omnibusse des Fiacre-Vereins.

Vor Ankunft der Züge Abfahrt vom Waageplatz aus:

Vormittags 1/4 11 Uhr, Nachmittags 1/4 5 Uhr, Nachts 1/2 11 Uhr.

Vor Abgang der Züge von Montag den 15. April a. e. an

während der Dauer der Messe:

Früh 1/2 8 Uhr und Nachmittags 1/2 5 Uhr

vom Königplatz (Ecke der Zeiger Straße) aus durch den Neumarkt, Grimma'sche und Nicolaisstraße, Brühl, Halle'sche Straße, Waageplatz (woselbst 5 Minuten gehalten wird), Gerber- und Berliner Straße. Fahrpreis à Person und für jedes größere Gepäckstück 15 Pfennige, Handgepäck frei.

Heute Montag Singakademie. Anfang präzis 7 Uhr.

Heute Niedelscher Verein.

Die geehrten Damen und Herren werden freundlichst gebeten, wieder pünktlich zu erscheinen.

D. G. 7 Uhr. Thüringischer Bahnhof.

Wollen Sie was Schönes sehen?

Bemühen Sie sich gefälligst auf den Augustusplatz (Ecke der Grimma'schen Straße), dort befindet sich ein Südfruchtlager auf acht neapolitanische Art arrangirt.

Einer, der viel gereist ist.

Es gratuliert Fräulein Kunigunde Umbreit zu ihrem heutigen Geburtstag von ganzem Herzen

Denk a bissel nach.

Wir gratuliren dem Fräulein A. M. zum 20. Wiegenfeste von ganzem Herzen, daß die Flaschen wackeln.

Mercur.

Morgen Dienstag den 16. ds. Abends 9 Uhr im Gambrinus. Der Vorstand.

Unsere innigsten Dank dem braven Mann Friedrich August Hedrich im Dienst des Herrn Gaudig, welcher mit eigener Gefahr und großer Mühe unser 1jähriges Kind aus dem Mühlgraben rettete.

Leipzig, den 15. April.

Bruno Montgomery und Frau.

Als Vermählte empfehlen sich und sagen zugleich allen lieben Verwandten und Freunden bei ihrer Abreise nach Cairo ein herzliches Lebewohl

Leipzig, den 14. April 1861.

Simoné Zachmann, Anna Zachmann geb. Bretschneider.

Gestern Abend wurden wir durch die glückliche Geburt eines munteren Knaben erfreut.

Leipzig, den 14. April 1861.

Jul. Thieme-Wiedtmarter und Frau.

Diesen Morgen 2 1/4 Uhr verloren wir in Folge von Zahnkrämpfen unser zweites Söhnchen Hugo.

Um stille Theilnahme bitten

Den 14. April 1861.

Carl Forbrich und Frau.

Nach 14tägigem Krankenlager verschied in letzterwechener Nacht mein alter Markthelfer

Friedrich August Schmidt.

Die unerstütterliche Treue und strenge Gewissenhaftigkeit, womit er mir über 26 Jahre diente, sichern ihm bei mir und allen den Mäntgen ein ehrendes Andenken.

Leipzig, 14. April 1861.

Heinrich Seyferth.

Mont. 15. April Ab. 6 Uhr L. A. u. U. — 8 Uhr Taf. — A.

Städtische Speiseanstalt. Morgen Dienstag Erbsen mit Saucischen, von 11 bis 1 Uhr. — Der Vorstand. Steiniger.

Angemeldete Fremde.

Adermann, Kfm. a. Handschiken, Grimma'sche Straße 31.
Albert, Kfm. a. Offenbach, goldne Laute.
Ayll, und
Augustin, Fabr. a. Reichenau, Stadt London.
Bedelmann, Kfm. a. Stendal, Reichstr. 14.
Abel, Fabr. a. Döbeln, Neumarkt 13.
Auerbach, Tuchfabr. a. Grimmitzschau, Neulirchhof 40.
Alexander, Kfm. a. Homburg, Stadt Rom.
Albrecht, Commis a. Fürth, 3 Könige.
Benda, Kfm. a. Coburg, Stadt Dresden.
Baumbach, Kfm. a. Braunschweig, Schw. Kreuz.
Brehme, Kfm. a. Chemnitz, Stadt Rom.
Bergel, Juwelier a. Hamburg, und
Bertram, Fabr. a. Dresden, Stadt Wien.
Barthein, Kfm. a. Homburg, Stadt Rom.
Beck, Kfm. a. Hohenstein, Hotel de Prusse.
Bieenthal, Kfm. a. Hagenow, Stadt Gotha.
Barth, Kfite. a. Greiz, goldner Elephant.
Böhme, Verwalter aus Marktrippach, Lebe's Hotel garni.
Buisière, Kfm. a. Paris, Stadt Freiberg.
Becker, Maler a. Gassel, goldner Hahn.

Buchmann, Handelsm. aus Straßberg, und
Buchmann, Handelsm. aus Lindenber, weißer Schwan.
Böhm, Kfm. a. Belgis,
Bzejnski, Student a. Reval,
v. Bösching, Offizier a. Ropenhogen, und
Braunschild, Kfm. a. Ansbach, Palmbaum.
Braun, Kfm. a. Hannover,
Baron, Kfm. a. Holzenbrück, und
Busse, Kfm. a. Salzwedel, Hotel de Baviere.
Beinhauer, Kfm. a. Hamburg, Petersstr. 1.
Bräse, Kfm. n. Frau a. Nordhausen, goldnes Weinsäß.
Becker, Kfm. a. Pforzheim, Brühl 69.
Brinkhoff, Kfm. a. Werbau, neue Str. 10.
Bachmann, Fabr. a. Kirchberg, Neumarkt 42.
Bauer, Kfm. a. Frankfurt a/M., gr. Fleischergasse 10/11.
Burozer, Kfm. a. Osterode, Brühl 57.
Bornesfeld, und
Busch, Kfite. a. Gladbach, gr. Fleischerg. 12.
Bergmann, Kfm. a. Berlin, Katharinenstr. 2.
Blumenreich, Kfm. a. Berlin, Klosterg. 7.
Boimann, Fabr. a. Frankenberg, Goldhahg. 3.

Blitteroff, Fabr. a. Duden, gr. Fleischerg. 18.
Birkenstein, Kfm. u. Hiloburgshausen, Neum. 14.
Bagel, Handelsm. a. Langermünde, Gerberstr. 4.
Burkhardt, Fabr. a. Frankfurt a/M., Johannisgasse 10.
Barth, Handelsfrau a. Saugung, Karolinenstr. 15.
Barth, Kfm. a. Bayreuth, fl. Fleischerg. 11.
Bauer, Schneidernr. a. Brandenburg, Nicolaisstraße 29.
Burns, Kfm. a. Gerhausen, Burgstr. 24.
Bastian, Kfm. a. Berlin, Katharinenstr. 21.
Baber, Handelsm. n. Frau a. Wisa, Brühl 26.
Bachmann, Federschmücker a. Dresden, Barfußgäßchen 6.
Berndt, Fabr. a. Görlitz, Brühl 3/4.
Bric, Kfm. a. Strehla, Brühl 59.
Bindrich, Posament. a. Annaberg, Brühl 2.
Brach, Kfm. a. Saarlouis, Hainstr. 5.
Benedix, Handelsm. a. Dülmen, gr. Fleischergasse 19.
Busse, Kfm. a. Friedrichshoff, Goldhahng. 8.
Bayer, Tuchfabr. a. Burgundstadt, Brühl 77.
Böckmann, Kfm. a. Ulberfeld, Brühl 6.
Bauer, Kfm. a. Hamburg, Neulirchhof 11.

Brieger, Kfm. a. Münsterberg, Brühl 52.
 Beer, Kfm. a. Baarendorf, Brühl 81.
 Böttger, Einläufer a. Raumburg, Reichstr. 2.
 Belger, Fabr. a. Nieder-Runnerdorf, und
 Bed, Handelsfrau a. Königssee, Brühl 6.
 Bernhardt, Fabr. a. Pörsned, Neumarkt 13.
 Beschütz, Kfm. a. Berlin, Brühl 17.
 Bönicke,
 Böhme, und
 Buchmüller, Fabr. a. Lützenwalde, Colonnaden-
 Straße 23.
 Büchel, Gewerfabr. a. Nablis, Markt 10.
 Büttner, Kfm. a. Cottbus, Hainstr. 18.
 Baumgarten, Fabr. a. Chemnitz,
 Borchard, Kfm. a. Posen, und
 Biebersfeld, Kfm. a. Berlin, Nicolaisstr. 29.
 Böhme, Fabr. a. Sorau, Hainstr. 5.
 Bräuner, Fabr. a. Grimmitzschau, Hainstr. 25.
 Bernhardt, Kfm. a. Grimmitzschau, gr. Fleisch-
 gasse 24.
 Berndt, Fabr. a. Altdorf, Brühl 48.
 Blumenfrucht, Lederbdr. a. Krakau, Ritterstr. 33.
 Bräsel, Kfm. a. Greiz, Brühl 7.
 Bischoff, Fabr. a. Reichenau, Stadt London.
 Bolle, Fabr. a. Schwiebus, gr. Fleischerg. 3.
 Buchmann, Kfm. aus Neustadt b/ Schelmbg.,
 Markt 13.
 Buchach, Fabr. a. Hamburg, Brühl 58.
 Bollmeier, Kfm. a. Rienburg, Burgstr. 26.
 Brandt, Fabr. a. Spremberg, Frankf. Str. 71.
 Bloch, Kfm. a. Berlin, Reichstr. 40.
 Blumenthal, Kfm. a. Coswig, Nicolaisstr. 38.
 Birkner,
 Berger, und
 Breitenroth, Fabr. a. Grimmitzschau, Hainstr. 28.
 Boulanger, Kfm. a. Augsburg, Brühl 78.
 Baron, Kfm. a. Suhl, Brühl 71.
 Berger, Weber a. Gallenberg, Kupferg. 6.
 Bürgel, Kfm. a. Apolda, Schuhmacherg. 8.
 Badolen, Fabr. a. Chemnitz, Reichstr. 51.
 Bergmann, und
 Bornstein, Kürschner a. Lissa, Brühl 33.
 Ball, Kfm. a. Schwerzenz, und
 Baum, Handelsm. a. Lissa, Brühl 51.
 Bopelt, Fabr. a. Spremberg, gr. Fleischerg. 14.
 Bruder, Kfm. a. Zell, Markt 13.
 Buder, Kfm. a. Berlin, Reichstr. 14.
 Baumgarten, Handelsmann a. Bornst, Brühl 51.
 Bausch, Fabr. a. Greiz, Hainstr. 6.
 Breitfeld, Fabr. a. Chemnitz, Reichstr. 30.
 Büßler, Fabr. a. Lützen, Ritterstr. 46.
 Baiser, Fabr. a. Döbeln, Neumarkt 13.
 Benedix, Kfm. a. Groß-Rühlingen, Halle'sche
 Straße 15.
 Beyer, Fabr. a. Apolda, Nicolaisstr. 16.
 Bes, Fabr. a. Glauchau, Brühl 3/4.
 Bernhardt, Kfm. a. Dresden, H. Fleischerg. 9.
 Brannau, Lohgerber a. Eisenach, Ritterstr. 10.
 Bradt, Kfm. a. Posen, Nicolaisstr. 27.
 Bollay, Kfm. a. Oberndingen, Brühl 59.
 Barmann, Schuhmacher aus Neustadt b/P.,
 Brühl 39.
 Benjamin, Kfm. a. Barchfeld, und
 Benjamin, Kfm. a. Scherenbeck, Pachtb. 6.
 Buchmann, Kfm. a. Gabelbach, gr. Fleischerg. 7.
 Bobrich, Fabr. v. Spremberg, gr. Fleischerg. 21.
 Bauer, Kfm. a. Reichenbach i/Schl., Brühl 60.
 Bohn, Kfm. a. Lönitz, Brühl 77.
 Bohn, Kfm. a. Zempelburg, Brühl 60.
 Calame, Uhrenfabr. a. Chaur de fonds, Reichs-
 straße 51.
 Cronenberg, Kfm. a. Augsburg, Brühl 78.
 Clausius, Gerber a. Magdeburg, Hainstr. 25.
 Gahn, Kfm. a. Elberfeld, Gerberstr. 64.
 Gahn, Kfm. a. Heidelberg, Brühl 11.
 Gahn, Kfm. a. Rödelheim, Neufirchhof 1.
 Gahn, Kfm. a. Lissa, Nicolaisstr. 27.
 Gahn, Kfm. a. Naumburg a/W., Nicolaisstr. 27.
 Geden, Hdlsm. a. Duisburg, Neufirchhof 5.
 Gohn, Kfm. a. Breslau, und
 Gohn, Kfm. a. Lissa, Brühl 60.
 Nicolini, Juwelier a. Ferrara, Brühl 69.
 Gop, Kfm. a. Amsterdam, Reichstr. 30.
 Gaskraghi, Kfm. a. Reiz, Brühl 3/4.
 Gervatier, Juwelier n. Frau aus Magdeburg,
 Stadt Dresden.
 Gollin, Kfm. a. Frankf. a/M., Burgstr. 4.
 Göpel, Maschinen-Fabrikant a. Chemnitz, Hotel
 de Prusse.
 Diebel, Kfm. a. Bremen, Stadt Dresden.
 Dennblatt, Kfm. a. Berlin, Stadt Rom.
 v. Deiper, Oberleutnant a. Torgau, Restaur.
 der Leipzig-Dresdner Eisenbahn.
 Dreifert, Kfm. a. Cottbus, Universitätsstr. 19.
 Dir, Weber a. Meerane, goldnes Sieb.
 Dels, Kfm. a. Hamburg, Stadt Hamburg.
 Donath, Handelsm. a. Mülsen, Bamb. Hof.
 Dietrich, Kfm. a. Berlin, Salzgäßchen 8.

Dallmann, Kfm. a. Rügenwalde, Brühl 58.
 Dörfel, Fabr. a. Mülsen, Ritterstr. 41.
 Dröge, Fabr. a. Erfurt, H. Fleischerg. 4.
 Donath, Tuchfabr. a. Grimmitzschau, große Flei-
 schergasse 16.
 Dubois, Juwelier a. Braunschweig, Gerberstr. 64.
 van Damm, Kfm. a. Hamburg, Katharinenstr. 5.
 Dill, Fabr. a. Leisnig, Königsplatz 1.
 Dorenlot, Kfm. a. Paris, Brühl 23.
 Dietrich, Kfm. a. Meerane, Reichstraße 21.
 Dennstedt, Drechsler a. Mühlhausen, Klosterg. 2.
 Dornheim, Schnittbdr. a. Stadt Jim, kleine
 Fleischergasse 6.
 Donser, Kürschner a. London, Tiger.
 Donath, Fabr. a. Grimmitzschau, Preuerg. 4.
 Dellewie, Hdr. a. Hamburg, und
 Dreher, Posament. a. Zwönitz, Petersstr. 17.
 Dietrich, Hdlsm. a. Nirdorf, Thomaskirchhof 4.
 Düring, Kfm. a. Rosock, gr. Fleischerg. 24.
 Dreßler, Glasspinner a. Josesthal, Brühl 48.
 Düllmann, Kfm. a. Grefeld, Brühl 2.
 Daffis, Kfm. a. Berlin, Reichstr. 30.
 Dörsing, Tuchfabr. a. Guben, gr. Fleischerg. 4.
 Dietrich, Stockfabr. a. Pegau, Bindung 10.
 Donat, Modistin a. Weimar, Neumarkt 4.
 Dehls, Frau, und
 Dehls, Kfm. a. Wegersack, neue Str. 10.
 Deutsch, Hdlsm. a. Neustadt, Brühl 32.
 Donath, Fabr. a. Grimmitzschau, Neutrbh. 40.
 Donath, Fabr. a. Neustadt b/St., a/d. Pleiße 6.
 Damm, Handschuhfabrikant a. Halberstadt, Neu-
 kirchhof 11.
 Deusing, Kfm. a. Ruhla, Windmühleng. 1.
 Danziger, Kfm. a. Thorn, Ritterstr. 22.
 Drechsel, Fabr. a. Meerane, Brühl 6.
 Dahn, Fabr. a. Roda, Barfußg. 2.
 Drachota, Fabr. a. Greiz, Schuhmacherg. 2.
 Dellit, Tuchfabrikant a. Kleinschmalldalen, Neu-
 markt 10.
 Damm, Kfm. a. Sommerfeld, Hainstr. 24.
 Dannenberger, Fabr. a. Kirchhain, Hainstr. 22.
 Dietrich, Fabr. a. Meerane, und
 Dietrich, Kfm. a. Meerane, Reichstr. 28.
 Dangel, Kfm. a. Wormditt, H. Fleischerg. 6.
 Dörenberg, Einläufer a. Baha, Reichstr. 11.
 Deines, Bijouteriefabr. a. Hanau, Grimmitz-
 Straße 7.
 Didesheim, Uhrenfabr. a. St. Imier, Reichs-
 straße 17.
 Döbel, Fabr. a. Erfurt, Grimm. Str. 3.
 Dyhrenfurth, Kfm. a. Breslau, Brühl 81.
 Dalberg, Kfm. a. Stadt Bergen, und
 Dalberg, Kfm. a. Prodel, gr. Fleischerg. 2.
 Dörfel, Tuchfabr. a. Kirchberg, Neumarkt 42.
 Dröge, Kfm. a. Berete, Reichstr. 6/7.
 Danziger, Lehrer a. Dessau, Brühl 47.
 Dallmann, Kfm. a. Grefeld, Brühl 3/4.
 Dittmann, Kfm. a. Magdeburg, g. Weinsäß.
 Einighorst, Kfm. a. Heisingford, S. de Daviere.
 Ehrlich, Kfm. a. Pfarreweisch, gr. Fischerg. 26.
 Eiselt, Fabr. a. Reiz, Schuhmacherg. 1.
 Eijner, Kfm. a. Berlin, Hall G. 4.
 Ellenborn, Kfm. a. Neuentichen, große Flei-
 schergasse 7.
 Engelhardt, Kfm. a. Magdeburg, Nicolaisstr. 5.
 Elias, Tuchfabr. a. Cottbus, Frankf. Str. 60.
 Erner, Tuchfabr. a. Forste, Hainstr. 12.
 Eckardt, Kfm. a. Coburg, Neumarkt 7.
 Enke, Fabr. a. Erfurt, Grimm. Str. 3.
 Edel, Schnittbdr. a. Stadt Jim, H. Fischerg. 6.
 Eder, Kfm. a. Plauen, und
 Eckhardt, Kfm. a. Plauen, Salzg. 1.
 Ewald, Kfm. a. Berlin, Brühl 3/4.
 Elias, Kfm. a. Geldern, Brühl 61.
 Eichmann, Fabr. a. Rothenburg, große Flei-
 schergasse 18.
 Eichmann, Kfm. a. Philippsthal, gr. Fischerg. 12.
 Eichholtz, Fabr. a. Warendorf, gr. Fischerg. 10/11.
 Eyraud, Kfm. a. Artern, Thomasp. 14.
 Ebenstein, Kfm. a. Berlin, Nicolaisstr. 27.
 Elze, Tuchfabr. a. Nischersleben,
 Ender, und
 Ehmisch, Tuchfabr. a. Görlitz, Hainstr. 31.
 Ebede, Kfm. a. Quedlinburg, H. Fischerg. 25.
 Edelmann, Posament. a. Annaberg, Naschm. 3.
 Eschenhagen, Tuchfabr. a. Cottbus, große Flei-
 schergasse 25.
 Eisberg, Tuchfabr. a. Ahlen, gr. Fischerg. 20.
 Eitam, Fabr. a. Mühlhausen, Nicolaisstr. 6.
 Eiselt, Zwirnhändlerin a. Schönsfeld, Nicolaisstr. 40.
 Erbschid, Kfm. a. Belbert, Grimm Str. 1.
 Eschenberg, Kfm. a. Reichensachsen, Reichstr. 23.
 Enke, Kfm. a. Iserlohn, Neufirchhof 33.
 Eichel, Kfm. a. Magdeburg, Hainstr. 17.
 Eikeis, Kfm. a. Posen, gr. Fleischerg. 16.
 Ehrlich, Fabr. a. Leisnig, Hainstr. 5.
 Eijner, Kfm. a. Berlin, Katharinenstr. 26.
 Eisfeldt, Fabr. a. Calbe, Hainstr. 5.

Elias, und
 Eschenhagen, Fabr. a. Cottbus, Hainstr. 22.
 Endert, Hdlsm. a. Gotha, Neumarkt 5.
 Engel, Fabr. a. Meerane, Salzg. 1.
 Ehrenberg, Kfm. a. Berlin, Brühl 57.
 Esch, Hdr. a. Rheydt, Katharinenstr. 26.
 Escher, Kfm. a. Sonnenberg, Reichstr. 50.
 Eriurt, Weber a. Neusalza, Brühl 60.
 Escher, Kfm. n. Frau a. Sonneberg, Barfuß-
 gäßchen 6.
 Engelle, Kfm. a. Lilit, Gerberstr. 51.
 Enkelmann, Missions-Agent n. Sohn a. Übers-
 dorf, Markt 5.
 Eckhardt, Geschäftsbdr. a. Heilbronn, Goldhahn-
 gäßchen 6.
 Erlangen, Commis a. Frankfurt a/M., Burg-
 straße 4.
 Ehrenberg, Stobes. a. Dornstedt, Schw. Kreuz.
 Elias, Kfm. a. Elberfeld, Stadt Hamburg.
 Escherich, Kfm. a. Berlin, und
 Esche, Kfm. a. Limbach, Hotel de Prusse.
 Emmerich, Kfm. a. Dresden, Stadt Berlin.
 Eckart, Kfm. a. Lützen, goldner Hahn.
 Fleg, Kfm. a. Wien, Schw. Kreuz.
 Fuchs, Kfm. a. Dresden, St. Nürnberg.
 Feldmann, Uhrmacher a. Gelle, goldner Hahn.
 Fauda, Händlerin a. Dresden, und
 Feige, Handelsm. a. Altenburg, Bamb. Hof.
 Fiedler, Kürschner a. Samen, Stadt Göln.
 Fasolt, Kfm. a. Blankenhain, Neumarkt 7.
 Fripsche, Kfm. a. Stollberg, Frankf. Str. 80.
 Friedrich, Fabr. a. Eisenberg, Rosplatz 13.
 Franzmann, Knopfhändler aus Bodenau, kleine
 Fleischergasse 6.
 Fischer, Fabr. a. Ilmenau, Barfußgäßchen 2.
 Flatter, Fabr. a. Hainichen, Katharinenstr. 10.
 Fischer, Kürschner a. Breslau, Brühl 71.
 Furger, Fabr. a. Greiz, Hainstraße 6.
 Förster, Fabr. a. Cottbus, gr. Fleischerg. 3.
 Fahrenstein, Kfm. a. Billkallen, Reichstr. 30.
 Fränkel, Kfm. a. Sütz, Katharinenstraße 16.
 Fiedler, Fabr. a. Apolda, Nicolaisstraße 18.
 Falkenberg, Kfm. a. Elberfeld, Brühl 31.
 Feigenpahn, Kfm. a. Mühlhausen, Neufirchh. 35.
 Franke, Reis. a. Barmen, Katharinenstr. 3.
 Förster, Kfm. a. Stolpen, hohe Straße 4.
 Friedheim, Kfm. a. Berlin, Reichstraße 21.
 Fontannes, Kfm. a. Lausanne, Brühl 63.
 Fischer, Kfm. a. Wernigeroda, alte Burg 1.
 Fischer, Fabr. n. Suhl, Katharinenstraße 18.
 Friedrich, Kfm. a. Glauchau, Brühl 7.
 Fischer, Fabr. a. Grimmitzschau, Hainstr. 14.
 Freund, Hdlsm. a. Greibitzwiesen, Brühl 71.
 Franke, Radler a. Oera, Thomaskirchhof 15.
 Fleischhauer, Hdlste. a. Schnell, Gerberstr. 49.
 Frank, Fabr. a. Auerbach i/B., Brühl 60.
 Fabian, Fabr. a. Groß-Schönau, Brühl 60.
 Freymuth, Kfm. a. Labian, Gerberstraße 3.
 Friesleben, Gerber a. Göthen, Dresdner Str. 9.
 Friedemann, Kfm. a. Burgkundsstadt, und
 Forste, Musterzeichner a. Dresden, gr. Fleisch-
 gasse 24.
 Fürst, Einläufer a. Braunsberg, Nicolaisstr. 33.
 Fischer, Fabr. a. Döbeln, Neumarkt 11.
 Friedrich, Fabr. a. Groß-Schönau, Brühl 60.
 Funke, Kfm. a. Meerane, Reichstraße 34.
 Faustmann, Fabr. a. Grünberg, gr. Fleisch-
 gasse 8/9.
 Förster, Kfm. a. Grünberg, und
 Fallier, Kfm. a. Grünberg, Hainstraße 6.
 Fues, Kfm. a. Berlin, Salzgäßchen 8.
 Flechtheim, Kfm. a. Prodel, Brühl 71.
 Frankenheim, Kfm. a. Nordhausen, und
 Frankenheim, Kfm. a. Bleicheroda, Pachtb. 6.
 Friedländer, Kfm. a. Berlin, Reichstraße 48.
 Forbiger, Kfm. a. Glauchau, Markt 17.
 Fischer, Tuchfabr. a. Finsterwalde, Augusteum.
 Frießede, Bürstfabr. aus Wittenberg, große
 Fleischergasse 5.
 Fränkel, Juwelier a. Berlin, Brühl 28.
 Fordemann, Tuchfabr. a. Burg, und
 Fied, Tuchfabr. a. Schönblln, gr. Fleischerg. 3.
 Frank, Kfm. a. Berlin, Brühl 76.
 Feustel, Fabr. a. Werdau, Windmühlenstr. 7.
 Förster, Fabr. a. Reichenau, Brühl 7.
 Franke, Fabr. a. Apolda, Nicolaisstraße 19.
 Falk, Kfm. a. Guben, Brühl 11.
 Fiedler, Fabr. a. Dederau, Hainstraße 5.
 Focke, Drechsler a. Rumburg, Markt 10.
 Fabian, Kfm. a. Berlin, Brühl 17.
 Funke, Posamentier a. Annaberg, Brühl 2.
 Fromm, Kfm. a. Berlin, Neumarkt 14.
 Friedberg, Kfm. a. Magdeburg, Palmbaum.
 Frab, Kfm. a. Hamburg, Hotel de Daviere.
 Facillides, Kfm. a. Plauen, Rosenkranz.
 Grieson, Maschinen-Fabrikant a. Magdeburg,
 Palmbaum.
 Grau, Kfm. a. Grünberg, Hotel z. Kronprinz.

- Giffel, Kfm. a. Hamburg,
 Görde, Kfm. a. Hamburg, und
 Groß, Kfm. a. Berlin, Hotel de Baviere.
 Gerver, Kfm. a. Chemnitz, deutsches Haus.
 Goldberg, Kfm. a. Halle, goldnes Weinsäß.
 Goldmann, Kfm. a. Baurbach, Nicolaisstr. 19.
 Grünberg, Kfm. a. Herzfeld, Markt 17.
 Göbel, Kfm. a. Berlin, Reichsstr. 43.
 Grundke, Kfm. a. Grünberg, gr. Fleischerg. 8/9.
 Grünbaum, Kfm. a. Weisa, gr. Fleischerg. 24.
 Günther, Fabr. a. Berlin, Döttchergäßchen 7.
 Glöb, Fabr. a. Gamenz, gr. Fleischergasse 3.
 Gnauck, Fabr. a. Frankenberg, Nicolaisstr. 48.
 Görte, Kfm. a. Dom-Brandenburg, gr. Fleischergasse 20.
 Gnauck, Kfm. a. Limbach,
 Gutjahr, Hofjuwelier a. Gotha, und
 Guth, Adv. a. Hamburg, Stadt Dresden.
 Glung, Kfm. a. Wien, schw. Kreuz.
 Gähle, Kfm. a. Chemnitz, Hotel de Prusse.
 Gebhardt, Kfm. n. Frau a. Altenburg, Münchner Hof.
 Gutmann, Fabr. a. Dresden, Lebe's H. garni.
 Glöb, Fabr. a. Schütz, weißer Schwan.
 Galbrein, Fräul. a. Hadeborn, goldner Hahn.
 Häuser, Kfm. a. Barmen, und
 Hirschfeld, Kfm. a. Posen, schw. Kreuz.
 Heimlich, Kfm. a. Gera, St. Nürnberg.
 v. Holzenborff, Oberst-Lieutenant aus Altenburg, Stadt Nürnberg.
 Henning, Student a. Jena, Stadt Wien.
 Hirth, Kfm. a. Glauchau, und
 Holländer, Componist a. Berlin, Restauration des Berliner Bahnhofe.
 Högrove, Kfm. a. Gelle, Münchner Hof.
 Hase, Kfm. a. Bernburg, goldner Elefant.
 Hüllberg, Kreisger-Secretair n. Frau a. Reiz, Lebe's Hotel garni.
 Hahn, Bergbauunternehmer a. Gröden, Bamberger Hof.
 Hofmann, Techniker a. Chemnitz,
 Hennig, Stöbelf. a. Zwofau, und
 Heber, Hdlsm. n. Frau a. Halle, w. Schwan.
 Heber, Conditör a. Chemnitz, grüne Linde.
 Hecht, Kfm. a. Mühlhausen, und
 Haberland, Kfm. a. Berlin, Palmbaum.
 Herz, Kfm. a. Hamburg, Hotel de Baviere.
 Hirsch, Kfm. a. Stockholm, Hotel de Russie.
 Holzmann, Buchhldr. a. Weida, Stadt Köln.
 Jenicke, Kfm. a. Magdeburg, Palmbaum.
 Junfer, Kfm. a. Waltershausen, Restaur. der Leipziger-Dresdner Eisenbahn.
 John, Architect a. Kirchberg, Stadt Hamburg.
 Jacoby, Kfm. a. Berlin, Stadt Freiberg.
 Kaufmann, Kfm. a. Prag, und
 Krüger, Kfm. a. Berlin, Stadt Rom.
 Krüger, Schornsteinfegermstr. a. Burg, und
 Klemm, Kfm. a. Glauchau, Stadt Wien.
 Krünig, Kfm. a. Berlin, Stadt Wien.
 Kunze, Kfm. a. Dresden, Restaur. d. Leipziger-Dresdner Eisenbahn.
 Keller, Kfm. a. Chemnitz, Hotel de Prusse.
 Kupfer, Kfm. a. Dresden, und
 König, Fabr. a. Ruhla, Stadt Berlin.
 Krügel, Kfm. a. Goswig, Lebe's H. garni.
 Krims, Kfm. a. Brody, Stadt Freiberg.
 Koch, und
 Krause, Fabr. a. Berlin, weißer Schwan.
 Kramer, Tuchfabr. a. Kirchberg, gr. Linde.
 Kohn, Kfm. a. Mannheim, Palmbaum.
 Kuhlmann, Kfm. a. Gernheim,
 Kaufmann, Kfm. a. Ludwigshafen, und
 Klein, Kfm. a. Moskau, Hotel de Baviere.
 v. Kahlisch, Lieut. a. Vorna, und
 Klingner, Baumeister aus Glauchau, deutsches Haus.
 Keffel, Fabr. a. Tannenbergesthal, Katharinenstraße 25.
 Kämpf, Hoffattler a. Hannover, g. Weinsäß.
 Lucke, Rauchwhldr. a. Brüssel, und
 Löwenthal, Kfm. a. Grebhausen, Palmbaum.
 Lütich, Kfm. a. Blankenburg, und
 Land, Kfm. a. Hamburg, Hotel de Baviere.
 Lamm, Kfm. a. Stockholm, Hotel de Russie.
 Longkoff, Kfm. a. Braunschweig, St. Dresden.
 Leo, Kfm. a. Marikissa, Stadt Rom.
 Lazarus, Juwelier a. Hamburg, St. Wien.
 Lichtenstein, Kfm. a. Hildesheim, g. Elefant.
 Leo, Kfm. a. Dessau, goldne Sonne.
 Löber, Kfm. a. Danzig, Lebe's Hotel garni.
 Müller, Kfm. a. Berlin, Stadt Rom.
 Müdler, Kfm. a. Berlin, Stadt Freiberg.
 Reinert, Fabr. n. Frau a. Deloniz, H. de Prusse.
 Müller, Fabr. a. Stadt-Ilm, Münchner Hof.
 Meyer, Fischhldr. a. Lüneburg, goldner Hirsch.
 Mühl, Fabr. a. Döbernhau, Bamberger Hof.
 Michalski, Kfm. a. Inowracław, St. Freiberg.
 Reiz, Tapezierer a. Lauban, weißer Schwan.
 Müller, Frau a. Gotha, goldner Hahn.
 Reifner, Kfm. a. Großenhain, Brühl 3/4.
 Mathesius, Fabr. a. Leisnig, Königsplatz 1.
 Ray, Kfm. a. Gladbach, Hotel de Baviere.
 Reubrin, Kfm. a. Berlin, Reichstr. 2.
 Nordberg, Kfm. a. Gothenburg, H. de Baviere.
 Oppenheimer, Reif. a. Osterode, St. Hamburg.
 Peters, Kfm. a. Pforzheim, Hotel de Prusse.
 Paulsen, Kfm. a. Hamburg, Münchner Hof.
 Butsch, Fräul. a. Halle, Lebe's Hotel garni.
 Pilliet, Kfm. a. Paris, Stadt Freiberg.
 Pögold, Tuchfabr. a. Kirchberg, grüne Linde.
 Pfühner, Kfm. a. Berlin, Palmbaum.
 Pape, Kfm. a. Hamburg, Hotel zum Kronprinz.
 Pechmann, Kfm. a. Süchtel, Stadt Köln.
 Queregaessen, Mühlensb. n. Tochter a. Baiersmühle, schwarzes Kreuz.
 Rosenkranz, Kfm. a. Dresden,
 Koller, Kfm. a. Buchholz, und
 Rietscheler, Kfm. a. Baugen, Stadt Dresden.
 Riehle, Kfm. a. Chemnitz, schwarzes Kreuz.
 Reichert, Kfm. a. Berlin, Stadt Rom.
 Richter, Kfm. a. Berlin, Stadt Wien.
 Rosenthal, Kfm. a. Berlin, Restaur. d. Leipziger-Dresdner Eisenbahn.
 Riehn, Kfm. a. Rürth, 3 Könige.
 Richter, Kfm. a. Raade, Stadt Hamburg.
 Rubens, Kfm. a. Berlin, Stadt Freiberg.
 Richter, Kfm. a. Glauchau, Hotel de Prusse.
 Rühlend, Kfm. a. Königsutter, Stadt Gotha.
 Rohland, Kürschner a. Regis, grüne Linde.
 Rosenstern, Kfm. a. Belgig,
 Rupp, Juwelier a. Ansbach,
 Rascher, Oberlehrer n. Sohn a. Plauen, und
 Rößiger, Kfm. a. Rostok, Palmbaum.
 Riede, Dr., Arzt a. Nordhausen,
 Röhrs, Kfm. a. Hannover, und
 Röber, Kfm. a. Hamburg, Hotel de Baviere.
 Röllner, Kfm. a. Dresden, goldnes Weinsäß.
 Rödle, Peitschenhldr. a. Hausen, goldne Laute.
 Roswald, Hdlgerdr. a. Frankf. a/M., Katharinenstraße 2.
 Rall, Kfm. a. Gningen, grüner Baum.
 Schmidt, Fabr. a. Adorf, grüner Baum.
 Schäfer, Kfm. a. Hannover, und
 Sendorfer, Kfm. n. Frau a. Bamberg, Hotel zum Kronprinz.
 Sprunk, Fabr. n. Sohn a. Hettstedt, und
 Straß, Kfm. a. Meerane, Stadt Nürnberg.
 Steffens, Juwelier n. Frau a. Hamburg, und
 Schuhmann, Juwelier a. München, St. Rom.
 Schäffer, Kfm. a. Geringwalde, g. Hirsch.
 Spiro, Kfm. a. Hamburg, Stadt Rom.
 v. Stenglin, Frau n. Tochter a. Ler, Restaur. der Leipziger-Dresdner Eisenbahn.
 Scholter, Kfm. a. Pforzheim, St. Hamburg.
 Silber, Fräul. a. Greiz, goldnes Sieb.
 Spemann, Kfm. a. Hagen, Stadt Hamburg.
 Schwabe, Kfm. a. Berlin, Hotel de Prusse.
 Schönfeld, Kfm. a. Götting, goldner Elefant.
 Sommerfeld, Pferdehldr. a. Halle, g. Sonne.
 Seidel, Hdlsm. a. Hummelshain, g. Sonne.
 Schindler, Tuchfabr. a. Stollberg, Bamb. Hof.
 Stübe, Frau n. Tochter a. Querfurt, g. Hahn.
 Seemann, Fabr. a. Berlin, weißer Schwan.
 Schulze, Lieuten. a. Vorna, und
 Schanze, Kfm. a. Baugen, deutsches Haus.
 Eridcodd, Kfm. a. Rudolstadt, und
 Schärff, Fräulein a. Halberstadt, Palmbaum.
 Schrevelin, Kfm. a. Carlsham,
 Samson, Kfm. a. Hamburg, und
 Salomon, Kfm. a. Hamburg, H. de Baviere.
 Saalwächter, Kfm. a. Gommern, Palmbaum.
 Stein, Kfm. a. Offenbach, goldne Laute.
 Spring, Rammacher a. Hannover, g. Weinsäß.
 Tegeler, Director a. Ditterberg, Stadt Rom.
 Thiemann, Kfm. a. Königsutter, Stadt Gotha.
 Treicher, Uhrenhldr. a. Groißsch, grüne Linde.
 Tuchmann, Kfm. a. Dessau, grüner Baum.
 Töding, Kfm. a. Uelzen Grimm Str. 31.
 Töbierfelder, Fabr. a. Reutichen, Nicolaisstr. 29.
 Thiermann, Conditör a. Vibach, H. de Baviere.
 Torgel, Kfm. a. Zerbst, Palmbaum.
 Thorer, Kürschner a. Götting, Brühl 34.
 Ericotti, Kfm. a. Baugen, und
 Tumagalli, Kfte. a. Wiesbaden, Petersstr. 18.
 Tillmanns, Kfm. a. Kronenberg, Neumarkt 40.
 Trepp, Handelsm. a. Fulda, gr. Fleischerg. 3.
 Thormart, Kfm. a. Schmalkalden, H. Fleischergasse 11.
 Unterberg, Kfm. a. Grefeld, Brühl 3/4.
 Anna, Kfm. a. London, Stadt Dresden.
 Vollmann, Kfm. a. Dresden, Stadt Berlin.
 Vogel, Kfm. a. Uebigau, goldne Sonne.
 Vogel, Handelsm. n. Frau a. Joh.-Georgenstadt, Burgstraße 11.
 Vibrans, Fabr. a. Chemnitz, Döttcherg. 6.
 Vorbrodt, Pfefferküchler a. Braunschweig, Neufirchhof 45.
 Vielt, Kfm. a. Hamburg, Petersstr. 1.
 Voigt, Buchhändlerin a. Schleiz, Grimma'sche Straße 31.
 Vogelsang, Kfm. a. Elberfeld, Brühl 70.
 Bieweger, und
 Vogel, Tuchfabr. a. Leisnig, Königsplatz 1.
 Voigt, Kfm. a. Königsberg, Hotel de Baviere.
 Vogel, Kfm. a. Neustadt Nicolaisstr. 11.
 Vögler, Fabr. a. Meerane, Köppl. 13.
 Wolfer, Kürschner a. Elbingen, gr. Fleischerg. 3.
 Werner, Kfm. a. Dresden, Stadt Dresden.
 Weigel, Kfm. a. Oldenzaal, Gerberstraße 67.
 Wölfel, Gastwirth a. Depniz, schwarzes Kreuz.
 Wollenweber, Juwelier a. München,
 Wolff, Kfm. a. Elberfeld, und
 Wild, Fabr. a. Schaffhausen, Stadt Rom.
 Wolf, Kfm. a. Saupersdorf, Stadt Hamburg.
 v. Witte, Part. a. Wiga, Restaur. des Berliner Bahnhofe.
 Wepke, Kfm. a. Ratibor, Stadt Gotha.
 Wolf, Kfm. a. Prag, Stadt Freiberg.
 Wolf, Tuchfabr. a. Kirchberg, grüne Linde.
 Wigel, Fabr. a. Haynau, Salzgäßchen 8.
 Wierprecht, Juwelier a. Plauen, grüner Baum.
 Wilde, und
 Wachsmuth, Tuchfabr. a. Cottbus, Frankfurter Straße 50.
 Wolf, Kleiderhändler a. Dortmund, große Fleischergasse 12.
 Wolf, Frau a. Verden, neue Str. 10.
 Wente, Buchhalter a. Meerane, Reichstr. 21.
 Wurster, Kfm. a. Frankf. a/M., Hainstr. 5.
 Wertheim, Hdlsm. a. Breitenbach, H. Fleischerg. 9.
 Weber, Fabr. a. Apolda, Nicolaisstr. 16.
 Wollstein, Hdlsm. a. Meßeritz, Brühl 51.
 Weber, Fabr. a. Gera, Reichstr. 14.
 Weller, Fabr. a. Kirchberg, Neumarkt 13.
 Witkowski, Kfm. a. Berlin, Theaterplatz 2.
 Wagner, Fabr. a. Grimmschau, gr. Fleischerg. 16.
 Wenige, Kfm. a. Dhrdruff, Burgstr. 12.
 Wollweber, Fabr. a. München, Neumarkt 13.
 Weigel, Kfm. a. Lichtenstein, Katharinenstr. 5.
 Witte, Knopffabr. a. Berlin, Petersstr. 15.
 Warnede, Kfm. a. Osabrück, gr. Fleischerg. 7.
 Wünsche, Fabr. a. Neudorf i. Schönb., Tigert.
 Wigel, Fabr. a. Dingelstedt, Rudolphstr. 6.
 Weidenhammer, Hldr. a. Barmen, Burgstr. 21.
 Will, Kfm. a. Annaberg, Dorotheenstr. 8.
 Weidlich, Kfm. a. Königsberg, Gerberstr. 45.
 Weller, Fabr. a. Kirchberg, Petersstr. 30.
 Wolff, Kfm. a. Breslau, Hall. G. 10.
 Weinlein, Kfm. a. Wörlitz, Nicolaisstr. 18.
 Würminghausen, Hdlsm. a. Biaga, 3 Lilien.
 Wolf, Kfm. a. Potsdam, Brühl 60.
 Wigner, Uhrmacher a. Götting, Nicolaisstr. 18.
 Wiens, Kfm. a. Elbing, Burgstr. 28.
 Wisniowiger, Uhrenhldr. a. Brody, Ritterstr. 38.
 Wolf, Kfm. a. Posen, Nicolaisstr. 29.
 Watermeyer, Kfm. a. Bremen, und
 Walber, Kfm. a. Burg b/M., Palmbaum.
 Winkelmann, Kfm. a. Hannover,
 Weißfog, Kfm. a. Hamburg.
 Wuppermann, Kfm. a. Bremen, und
 Woldmann, Kfm. a. Lüneburg, H. de Baviere.
 Zeuner, Director a. Nürnberg, H. de Baviere.
 Zipsel, Kfm. a. Meerane, Hainstr. 5.
 Zülzer, Kfm. a. Breslau, Hall. G. 10.
 Zech, Kfm. a. Berlin, Neumarkt 14.
 Zumppe, Fabr. a. Markersdorf, Brühl 3/4.
 Zöllner, Kfm. a. Cottbus, Löhr's Pl. 1.
 Zadek, Kfm. a. Posen, Nicolaisstr. 27.
 Zeyß, Kfm. a. Gotha, Ritterstr. 5.
 Zippe, Fabr. a. Schmölln, Neumarkt 8.
 Zaidler, Kfm. a. Hof, ober Vorl. 14.
 Zuber, Chemiker a. Chemnitz, Münchner Hof.
 Zinn, Wollhldr. a. Raumburg, goldner Hahn.

Die Expedition d. Bl. nimmt Anzeigen von früh 8 Uhr ununterbrochen bis Abends 7 Uhr an.
Die bis 4 Uhr aufgegebenen Inserate finden in der nächsten Nummer Aufnahme.

Verantwortlicher Redacteur: Dr. H. Ditzmann. (In Angelegenheiten des Tageblattes zu sprechen täglich Nachmittags von 5—6 Uhr im Redaktionslocale: Johannisgasse Nr. 4 u. 5.)
Druck und Verlag von G. Holz. — Ausgegeben durch die Expedition des Leipziger Tageblattes, Johannisgasse Nr. 4 u. 5.