

Leipziger Tageblatt

und
Anzeiger.

Amtsblatt des Königl. Bezirksgerichts und des Rathes der Stadt Leipzig.

N^o 108.

Donnerstag den 18. April.

1861.

Bekanntmachung.

Wir beabsichtigen die Vergitterung der Oberlichter des hiesigen Museums (circa 1000 Q.-Ellen) und fordern diejenigen, welche diese Arbeit zu übernehmen gesonnen sind, hierdurch auf, ihre Offerten mit Beachtung der nachstehenden Bedingungen bis zum 7. Mai d. J. versiegelt bei unserem Bauamte einzureichen.
Leipzig am 13. April 1861.

Der Rath der Stadt Leipzig.
Berger. Schleichner.

Bedingungen.

- 1) Die Gitter sind von $\frac{1}{2}$ Zoll starkem Eisendraht mit 1 Zoll weiten Maschen herzustellen.
- 2) Sämmtliche Rahmen, Stützen u. müssen aus Eisen bestehen und so beschaffen sein, daß sie Hagelwetter, Stürmen und dem größten Schneefall widerstehen.
- 3) Das Gitterwerk muß 12 Zoll über der Oberfläche der Fenster liegen und so angeordnet werden, daß die Oberlichter auch von der Seite gegen schräg einfallenden Hagel geschützt sind.
- 4) Dem einzureichenden Kostenanschlage, welcher die genaue Angabe der anzuwendenden Eisensärken enthalten muß, ist eine Zeichnung beizufügen, aus welcher die allgemeine Disposition der veranschlagten Uebergitterung zu ersehen ist.

Bekanntmachung.

Eine in der ersten und Dachetage des Marzallgebäudes, Neumarkt Nr. 22, befindliche Wohnung soll von Michaelis dieses Jahres ab gegen einhalbjährige Kündigung an den Reißbietenden vermietet werden.
Miethlustige werden veranlaßt

Freitag den 10. Mai d. J. Vormittags 10 Uhr

an Rathsstelle zu erscheinen, ihre Gebote zu thun und darauf weiterer Beschlussfassung des Rathes, welchem die Auswahl unter den Licitanten, so wie jede sonstige Entschloßung vorbehalten bleibt, sich zu gewärtigen.

Die Licitations- und Miethbedingungen können schon vor dem Termine an Rathsstelle eingesehen werden, wo auch die nähere Beschreibung der zu vermietenden Wohnung ausliegt.
Leipzig, den 6. April 1861.

Des Rathes der Stadt Leipzig Finanzdeputation.

Bekanntmachung.

Im Bau- und Holzhoefe sollen Donnerstag den 25. April d. J. früh von 8 Uhr an folgende Hölzer:

$1\frac{1}{2}$ bis 2 Zoll starke	eichne Pfosten	1 bis 6 Ellen lang,
1 " 3 " "	pappelne	3 " 6 " "
1 " 3 " "	aspene	3 " 9 " "
1 " 3 " "	erlene	2 " 9 " "
1 " 4 " "	rüsterne	2 " 9 " "
1 " 4 " "	lindene	3 " 12 " "
1 " 3 " "	birkene	3 " 4 " "
1 " 3 " "	buchene	3 " 8 " "
$\frac{3}{8}$ " $\frac{6}{8}$ "	starkes Rüßernholz	3 " 7 " "
$\frac{3}{8}$ " $\frac{6}{8}$ "	Eichenholz	1 " 8 " "

2 Stück starke eichne Kugelhöher 18 resp. 27 Ellen lang, so wie eine große Anzahl alte Fenster und Glashüren in kleineren Partien, gegen entsprechende Anzahlung und unter den an Ort und Stelle bekannt zu machenden, vorher schon beim Rathsbauamte einzusehenden Bedingungen an die Reißbietenden verkauft werden.
Leipzig den 17. April 1861.

Des Rathes der Stadt Leipzig Deputation zum Bau- und Holzhoefe.

Bekanntmachung.

Wegen Reinigung der Localitäten bleiben die Geschäfte des Leihhauses und der Sparcasse am Freitag den 19. d. M. ausgesetzt.
Leipzig, 16. April 1861.

Die Deputation des Leihhauses und der Sparcasse.

Statistisches über den Leipziger Messverkehr.

I. Die Leipziger Lebermesse.

Unser Leipzig ist der Hauptmessplatz für fabricirtes Leder. Die Zufuhren betragen für die drei Messen in ihrer Gesammtsumme

im Jahre 1850	47,320 Centner.
" " 1851	53,030 "
" " 1853	52,510 "
" " 1855	61,700 "
" " 1856	61,000 "
" " 1857	58,570 "
" " 1858	54,700 "
" " 1859	57,120 "
" " 1860	59,200 "

im Jahre 1842	36,770 Centner.
" " 1843	36,510 "
" " 1847	43,450 "

Die Messen bieten, was die Bewegung der laufenden und Messen an hiesiger Plage betrifft, seit dem Jahre 1835 folgendes statistische Bild:

Jahr	Leder und Lederwaaren		
	angeschrieben:	ins Ausland gegangen:	zum Consum verzollt:
1835	526	73	192
1836	289	50	216
1837	148	19	108
1838	196	35	117
1839	254	110	198
1840	400	136	163
1841	636	232	246
1842	416	156	176
1843	313	29	144
1844	190	76	142
1845	220	99	111
1846	303	124	133
1847	594	159	157
1848	116	41	108
1849	347	108	199
1850	552	136	261
1851	498	139	214
1852	607	259	206
1853	1175	471	270
1854	1059	319	328
1855	1456	498	470
1856	1787	673	603
1857	2119	704	636
1858	1220	318	357
1859	983	236	466

Zu sofortiger Eingangsvollung gelangten:

Jahr	Messen	Leder	Lederwaaren
		Centner	Centner
1855	Ostermesse	50,62	43,16
	Michaelismesse	39,38	82,16
	Neujahrsmesse	10,64	28,19
1856	Ostermesse	38,15	42,79
	Michaelismesse	31,30	58,65
	Neujahrsmesse	15,83	50,46
1857	Ostermesse	208,86	157,42
	Michaelismesse	44,20	73,28
	Neujahrsmesse	3,16	32,80
1858	Ostermesse	79,21	12,02
	Michaelismesse	62,48	55,26
	Neujahrsmesse	45,85	48,02
1859	Ostermesse	68,55	21,67
	Michaelismesse	136,92	93,04
	Neujahrsmesse	17,21	34,88
1860	Ostermesse	10,00	16,17
	Michaelismesse	46,94	74,27

Der Eingang aus dem freien Verkehr giebt folgende Bewegung:

Jahr	Messen	Leder	Lederwaaren
		Centner	Centner
1853	Neujahrsmesse	6,868	923
	Ostermesse	22,509	1,913
	Michaelismesse	23,134	2,963
1854	Neujahrsmesse	9,378	664
	Ostermesse	24,757,4	1,367,6
	Michaelismesse	18,067	1,456
1855	Neujahrsmesse	9,556	1,043
	Ostermesse	28,879	2,015,2
	Michaelismesse	23,264	3,737
1856	Neujahrsmesse	9,575,4	717,2
	Ostermesse	26,152	2,318
	Michaelismesse	25,195	2,086
1857	Neujahrsmesse	12,116	798
	Ostermesse	20,184	2,392
	Michaelismesse	26,265,4	2,897,4
1858	Neujahrsmesse	8,658	1,179
	Ostermesse	22,047,8	2,463,6
	Michaelismesse	23,995	3,070
1859	Neujahrsmesse	10,658	1,147
	Ostermesse	22,205	2,224
	Michaelismesse	24,256	2,783
1860	Neujahrsmesse	9,332	791
	Ostermesse	20,028	2,259
	Michaelismesse	23,833	3,994

II. Total-Waareneingang zu den Leipziger Messen seit dem Jahre 1855.

Jahr	Neujahrsmesse	Ostermesse	Michaelismesse
1855	384,236 Ctnr.	642,520 Ctnr.	598,287 Ctnr.
1856	348,660 "	548,635 "	576,668 "
1857	401,712 "	464,899 "	543,398 "
1858	333,733 "	467,014 "	647,697 "
1859	369,342 "	142,302 "	559,504 "
1860	420,168 "	596,356 "	745,180 "

III. Zolleinkahmen in Leipzig.

Jahr	Messen	Neujahrsmesse	Ostermesse	Michaelismesse	Gesamt
1853	Neujahrsmesse	10,156	29	—	—
	Ostermesse	264,210	17	5	1,168,179
	Michaelismesse	253,238	24	5	—
1854	Neujahrsmesse	11,725	28	5	—
	Ostermesse	217,835	19	—	1,117,203
	Michaelismesse	224,336	5	5	—
1855	Neujahrsmesse	13,143	7	—	—
	Ostermesse	249,217	9	—	1,307,354
	Michaelismesse	257,133	22	—	—
1856	Neujahrsmesse	11,146	21	—	—
	Ostermesse	301,487	21	5	1,484,903
	Michaelismesse	312,857	24	5	—
1857	Neujahrsmesse	17,460	16	5	—
	Ostermesse	346,521	29	—	1,606,171
	Michaelismesse	325,493	8	5	—
1858	Neujahrsmesse	13,404	—	—	—
	Ostermesse	301,462	19	—	1,601,752
	Michaelismesse	309,528	17	5	—
1859	Neujahrsmesse	20,359	25	—	—
	Ostermesse	248,322	28	—	1,493,800
	Michaelismesse	261,872	4	5	—
1860	Neujahrsmesse	14,973	27	5	—
	Ostermesse	289,252	20	5	1,599,695
	Michaelismesse	279,413	8	—	—

Gerichte über den Waarenverkehr der gegenwärtigen Messe.

II. Die Tuchmesse.

a) Für den Export.

Unerwartet schnell vollzog sich in gegenwärtiger Messe das Engros-Geschäft, unerwartet, weil die Conjunction nicht danach ausah, als sollte das Hauptgeschäft, welches sonst in der Regel 8-10 Tage dauert, schon bis Donnerstags beendet sein.

In erster Reihe sind die Mustersachen anzuführen. Das Geschäft in denselben war in allen Gattungen, von den geringsten bis zu den feinsten, geradezu ein rapides, so daß ein Aufschlag von 5-8% resultirte.

Was sodann die geringsten Gattungen in schweren Tuchen anlangt, so wurden sie eben so schnell und zu etwas erhöhten Preisen vergriffen.

Die leichtere Waare, Zephyrs, Royals und 2/4 Tuche für Nordamerika schienen von vorn herein nicht verkäuflich, wurden jedoch in Folge Mitte der Woche eintreffender besserer Nachrichten von drüben ebenfalls fast gänzlich, wenn auch zu etwas gedrückten Preisen, verkauft.

Die Hauptnehmer waren besonders Italien, sodann Holland, Hamburg, die Schweiz, Nord- und Süd-Amerika.

Seit langer Zeit können wir unseren deutschen Fabrikanten wieder zum ersten Male das erfreuliche Zeugniß geben, daß sie mit der Production zurückgehalten hatten und die Messe diesmal nicht überführt war. Die beobachtende Zurückhaltung war namentlich in ordinären Mustersachen zu bemerken. Möge das verstandeslose Produciren der letzten Jahre ohne jede gehörige Beobachtung der Lage des allgemeinen Marktes endlich aufgehört haben. Auch der deutsche Fabrikant wird wohl endlich, wenn auch sehr spät, zu der Einsicht gelangen, daß es nöthig ist, über den Kirchthurm seines Ortes etwas hinauszusehen und zu fragen, wie die Lage des Weltmarktes steht. Diese unverzeihliche bisherige Trägheit und Beschränktheit hat seit 1857 furchtbare Schläge für unsere Fabrikanten herbeigeführt. Die New-Yorker Handelszeitung hat hundertfach über dieses Thema gepredigt, aber meist umsonst. Unsere Biedermänner warfen vor wie nach Messen deutschen Fabrikats an den transatlantischen Markt, wo ihrer in Jahr und Tag die Auktionen traurigen Angebens harrten.

Die gegenwärtige, trotz der überaus ungünstigen Constellation der Verhältnisse rasch vollzogene Messe spricht am besten für die Erfolge einer nach der allgemeinen Conjunction bemessenen Production.

b) Für den innern Consum.

Auch für den innern Markt war das Geschäft ein überraschend günstiges, der Absatz ein lohnender. In früheren Berichten wiesen wir auf altverrostete Vorurtheile einzelner Fabrikationsorte und ihre hartnäckiges Festhalten am Alten hin, welches den erhöhten Ansprüchen der Zeit in Technik und Geschmack nicht Rechnung tragen wollte. In jüngster Zeit ist hier der erfreulichste Umschwung zu bemerken, so daß sich jetzt die geschmackvollsten Nouveautés in Gewölben vorfinden, in denen früher nur schwarze 2/4- und Dicktuche in glänzenden Rappen prangten. Hierin liegt zugleich der Beweis für unsere frühere Behauptung, daß Deutschland vermöge seiner Intelligenz und unermüdeten Strebsamkeit immer mehr und mehr zum Rivalen Frankreichs und Englands auf dem Gebiete der Nouveautés sich aufzuschwingen die Kraft hat. Die größte Lüchtheit des deutschen Volkes lag immer in seiner unverwä-

lichen Arbeitskraft, welche auch den jämmerlichsten politischen Verhältnissen seit Jahrhunderten nicht erlegen ist. Gerade speciell über die Tuchfabrikation liegen uns die rühmendsten Zeugnisse von Ausländern aus den letzten Jahren vor, Zeugnisse, welche theilweise sogar Furcht vor unserer industriellen Prävalenz bekunden. Wir erinnern hierbei zu deutscher Ehre auch an ein allgemeines Urtheil eines Engländers über die deutsche Arbeitskraft. Derselbe war von der Befehlgebungs-Commission der englischen Regierung nach Deutschland zur Berichterstattung über deutsche Industrie geschickt worden und schrieb der Commission:

„Es liegt in dem (deutschen) Volke ein bewundernswerther Fond von Arbeitskraft, der wir, könnten Sie sich nur unter gleich günstiger politischer Lage, unter größerer staatlicher Freiheit und mit mehr Capitalmacht entfalten, vergebens Stand zu halten versuchen würden.“

Die Zukunft wird auch uns ein Vaterland geben. Wir müssen, was die Specialitäten der Tuchbranche anlangt, darauf verzichten, nach den einzelnen Fabrikationsorten das Erwähnenswerthe aufzuzählen. Es liegt dies überhaupt nicht im Zweck unserer Berichte. Sommer-Rock- und Hosenstoffe, glatte Tuche, Zephyr und 3/4 Tuche gingen auch für den innern Markt sehr gut; was davon eine sorgfältige Prüfung nicht bestand, war gedrückt.

Schließlich erwähnen wir einen die ganze Branche interessirenden Conflict mehrerer Leipziger Firmen mit dem hiesigen königl. Hauptsteueramt, die Besteuerung aus England bezogener Sommer-Buckskins betreffend, worauf wir später ausführlicher zurückkommen. Der Conflict bezieht sich auf aus reiner Wolle fabricirte gewalkte Waare verschiedener Muster, welche das königl. Hauptsteueramt in die Position mit 50 Thlr. einreicht, während andere, außersächsische Hauptämter die gleiche Waare und nämlichen Muster unter die Position mit 30 Thlr. subsumiren. Es macht sich auch bei diesem Falle die Mangelhaftigkeit unseres Tarifs wieder geltend, in welchem so manche Position ohne specielle Nachsteuer, somit irrational und dem Verkehr nachtheilig aufgestellt worden ist.

Tageskalender.

Stadttheater.

Des Königs Befehl.

Lustspiel in 4 Acten von Dr. E. Töpfer.

Personen:

Der König	Herr Kühn.
General Blankenburg	Herr Gitt.
Baron von Wendel	Herr Gaschke.
Julie, seine Tochter	Fräul. Heller.
Henriette,	Fräul. Schäfer.
Graf de Folly	Herr Bachmann.
Desen Bruder	Herr Talgenberg.
Major von Lindeneck	Herr Janisch.
Lieutenant Branden	Herr E. Kühn.
Der franz. Dichter am Hofe des Königs	Herr Lück.
Ein Adjutant	Herr Kühn.
Ein Officier	Herr Hef.
Ein Corporal	Herr Saalbach.
Frau Ordentlich, in Baron von Wendels Hause	Frau Gide.
Sebastian, Gärtner	Herr Schmidt.
Zwei Pagen	Fräul. Huth.
George, Graf de Folly's Kammerdiener	Herr Treptau.
Wachen.	

Radetzky-Marsch,

ausgeführt von den Damen des Corps de Ballet.

Wienerin in Paris.

Genrebild in 1 Act von Holtei.

Personen:

Der Graf von Werth	Herr Kühn.
Bermann, ein wohlhabender Bürger	Herr Saalbach.
Loni, dessen Frau	Fräul. Huber.
Ferdinand, ihr Sohn	Herr E. Kühn.
Loni, Diener	Herr Lück.
Ein Lohnbedienter	Herr Treptau.
Bonjour	Herr Gaschke.
Kathi, dessen Frau	Frau Gide.
Madelon, beider Tochter	Fräul. Schäfer.

Die jedesmalige Veränderung der Scene wird durch Herablassen des blauen Vorhanges gedeckt, während die rolhe Gardine beim Schluß der Acte fällt.

Freibillets sind ohne Ausnahme ungültig.

Preis-Preise.

Anfang halb 7 Uhr. — Ende gegen halb 10 Uhr.

Dampfwagen-Abfahrt und Ankunft in Leipzig.

I. Auf der Berlin-Leipziger Eisenbahn.

- A. Nach Dessau: Abf. Mrgs. 3 u. 50 M. (Gil- und Pers.-Zug, mit 2 St. Aufenthalt in Bitterfeld, von Dessau aus aber, nach 2 St. Verweilen das., auch noch bis Wittenberg) und Abds. 8 u. 30 M. Güter- u. Pers.-Zug, ohne Unterbrech., nur bis Dessau. Anf. Vorm. 11 u. 15 M. und Nachts. 11 u. 15 M.
- B. Nach Berlin: Abf. Mrgs. 3 u. 50 M. (Gilzug), Mrgs. 8 u. 45 M. (Pers.-Zug) und Abds. 5 u. 50 M. (Gilzug).

Anf. Mrgs. 11 u. 15 M., Nachm. 4 u. 45 M. (Güterzug mit Personenbeförd. von Jüterbog aus), Abds. 5 u. 30 M. und Nachts. 11 u. 15 M. (Gilzug).

II. Auf der Leipzig-Dresdner Eisenbahn.

- A. Nach Berlin: Abf. Mrgs. 5 u. 45 M. und Nachm. 2 u. 30 M. Anf. Nachm. 1 u.
- B. Nach Chemnitz: Abf. Mrgs. 5 u. 45 M., Mrgs. 9 u. (Gilzug), Nachm. 2 u. 30 M., Abds. 6 u. 30 M. und Nachts. 10 u. (Gilzug) (bis Riesa). Anf. Mrgs. 10 u., Nachm. 1 u., Abds. 5 u. 45 M. und Abds. 9 u. 45 M.
- C. Nach Meissen: Abf. Mrgs. 5 u. 45 M., Mrgs. 9 u. (Gilzug), Mitt. 12 u., Nachm. 2 Uhr 30 M. und Abds. 6 Uhr 30 M. Anf. Mrgs. 10 u., Nachm. 1 u., Abds. 5 u. 45 M. und Abds. 9 u. 45 M.
- D. Nach Dresden: Abf. Mrgs. 5 u. 45 M., Mrgs. 9 u. (Gilzug), Mitt. 12 u., Nachm. 2 u. 30 M., Abds. 6 u. 30 M. und Nachts. 10 u. (Gilzug). Anf. Mrgs. 6 u. 45 M., Mrgs. 10 u., Nachm. 1 u., Nachm. 4 u., Abds. 5 u. 45 M. u. Abds. 9 u. 45 M.

III. Auf der Magdeburg-Leipziger Eisenbahn.

- A. Nach Bernburg: Abf. Mrgs. 7 u. (Gilzug), Nachm. 12 u. 15 M. und Abds. 6 u.
- B. Nach Magdeburg: Abf. Mrgs. 7 u. (Gilzug), Mrgs. 7 u. 30 M., Nachm. 12 u. 15 M., Abds. 6 u., Abds. 6 u. 30 M. (bis Cöthen) und Nachts. 10 u.
- Anf. Mrgs. 7 u. 30 M. (von Cöthen), Mrgs. 8 u. 35 M., Mitt. 12 u., Nachm. 2 u., Abds. 8 u. 35 M. u. Abds. 9 u. 30 M.

IV. Auf der Thüringischen Eisenbahn.

- A. Nach Zeitz und Cera: Abf. Mrgs. 5 u., Nachm. 1 u. 40 M. u. Abds. 7 u. 5 M.
- Anf. Mrgs. 8 u. 8 M., Nachm. 1 u. 21 M. u. Nachts. 10 u. 30 M.
- B. Nach Coburg, Sonneberg und Lichtensfeld: Abf. Mrgs. 11 u. 5 M. (Gilzug) und Nachm. 1 u. 40 M. (bis Meiningen). Anf. Nachm. 1 u. 21 M. und Abds. 6 u. 2 M.
- C. Nach Eisenach und Gerstungen: Abf. Mrgs. 5 u., Mrgs. 8 u. 15 M., Mrgs. 11 u. 5 M. (Gilzug), Nachm. 1 u. 40 M., Abds. 7 u. 5 M. (bis Erfurt) und Nachts. 11 u. 8 M. (Gilzug). Anf. Mrgs. 4 u. 10 M., Mrgs. 8 u. 8 M. (von Erfurt), Nachm. 1 u. 21 M., Nachm. 4 u. 2 M., Abds. 6 u. 2 M. und Nachts. 10 u. 30 M.

V. Auf der Westlichen Staats-Eisenbahn.

- A. Nach Chemnitz: Abf. Mrgs. 5 u. 15 M. (Gilzug), Mrgs. 7 u. 30 M., Mitt. 12 u., Nachm. 3 u. 10 M. (jedoch nur bis Glauchau) und Abds. 6 u. 20 M.
- Anf. Mrgs. 8 u. 10 M., Nachm. 12 u. 30 M., Nachm. 4 u. 15 M., Abds. 9 u. 15 M. und Abds. 9 u. 55 M.
- B. Nach Schwarzenberg: Abf. Mrgs. 5 u. 15 M. (Gilzug), Mrgs. 7 u. 30 M., Mitt. 12 u. u. Abds. 6 u. 20 M.
- Anf. Mrgs. 8 u. 10 M., Nachm. 12 u. 30 M., Nachm. 4 u. 15 M., Abds. 9 u. 15 M. und Abds. 9 u. 55 M.
- C. Nach Hof: Abf. Mrgs. 5 u. 15 M. (Gilzug), Mrgs. 7 u. 30 M., Mitt. 12 u., Nachm. 3 u. 10 M., Abds. 6 u. 20 M. u. Abds. 6 u. 30 M. (jedoch nur bis Altenburg).
- Anf. Mrgs. 7 u. 40 M. (jedoch nur von Altenburg ab), Mrgs. 8 u. 10 M., Nachm. 12 u. 30 M., Nachm. 4 u. 15 M., Abds. 9 u. 15 M. und Abds. 9 u. 55 M.

Landes-Lotterie. Heute von Früh 7 Uhr ab, öffentliche Ziehung von 2,000 Stück Nummer-Billets und eben so viel Gewinn-Billets. Johannisstraße Nr. 48 (47), Treppe A, Stage I.

Öffentliche Bibliotheken.

Universitätsbibliothek 11—1 Uhr.

Pharmakognostisches Museum, Universitätsstraße 20, von 1—3 Uhr.

Städtisches Museum, geöffnet von 10 bis 4 Uhr, gegen Eintrittsgeld von 5 Mgr.

Del Vecchio's Kunst-Ausstellung, Markt, Kaufhalle, 8—6 Uhr.

Städtische Sparcasse.

Einzahlungen: Montag, Mittwoch, Freitag; Expeditionszeit

Rückzahlungen: Dienstag, Donnerstag, Sonnabend. Vorm. 8—12 Uhr.

Auflösungen: Jeden Werktag, Vormittag und Nachmittag.

C. A. Klemm's Musikalien-, Instrum.- u. Saitenhandl., Leihanstalt für

Musik (Musikalien u. Piano) u. Musik-Salon, Neumarkt, hohe Lilie.

Atelier vom Hof-Photographen C. Schaufuss: Hotel

de Prusse.

Photographisches Atelier von A. Brasch, Königsstraße Nr. 11.

Portrait-Bildkarten und Albumbilder in verschiedenen Größen.

Optische Hülfsmittel und Luxusartikel aller Art in guter, stets neu

ergänzter Auswahl. Th. Reichmann, Optiker, Parfußpfortchen 24.

Ernst Gebhardt, Bad zur Centralhalle, empfiehlt Bannen-, Dampf- und Douche-Bäder, so wie Hausbäder zu jeder Tageszeit.

Bekanntmachung.

Zehn Thaler Belohnung.

Am Abend des 13. d. M. ist einem Fremden — seiner Anzeige zufolge — auf dem Wege von der Reichstraße nach dem hiesigen Magdeburger Bahnhofe

eine mit Stahlchloß versehene dunkelbraunlederne Brieftasche, in welcher sich

50 Thaler in 10-, 5- und 1thaler. Preuß. Cassenbills,

so wie möglicher Weise nach eine zehnjährige Preuß. Banknote befunden haben, abhanden gekommen und wahrscheinlich aus der Seitentasche seines Rockes entwendet worden.
 Wie bitten um Anzeige aller hierüber etwa bekannt gewordenen näheren Umstände und bemerken, daß der Bestohlene eine Belohnung von

zehn Thalern
 für denjenigen ausgesetzt hat, welcher zuerst solche Mittheilungen machen wird, in deren Folge die Wiedererlangung des gestohlenen Geldes gelingt.

Leipzig, den 16. April 1861.
Das Polizei-Amt der Stadt Leipzig.
 Regler. Kaufsch.

Bekanntmachung.

Am Abende des 11. dieses Monats ist in einer am Brühl allhier gelegenen Restauration mittelst Taschendiebstahls eine roth-leberne Brieftasche, enthaltend:
 100 fl. in einem Päckchen von 10 Scheinen à 10 fl. , darunter Königl. Preuß., Königl. Sächs. und Weim. Cassenscheine,
 100 fl. in einem Päckchen von 2 Königl. Preuß. Cassenscheinen à 25 fl. , einem Magdeburger Stadtbankscheine à 20 fl. und mehreren Cassenscheinen à 10 und 5 fl. ,
 100 fl. in einer Note der Bayerischen Hypothek- und Wechselbank à 100 fl. ,
 100 fl. in einem Päckchen von Bayerischen, Würtemberger und Frankfurter Cassenscheinen à 10 fl. ,
 25 fl. in einem Päckchen von meist Königl. Preuß. und Königl. Sächs. Cassenscheinen, und
 circa 18 fl. in Cassenscheinen à 1 fl. , so wie eine Rechnung über Strumpfwaaren von Friedrich Ehrig Wölke in Stolberg, entwendet worden.

Wir fordern Jedem, welcher in Bezug auf diesen Diebstahl oder das Verbleiben des Gestohlenen eine Wahrnehmung gemacht hat, zu ungekümter Anzeige auf.

Leipzig, den 16. April 1861.
Das Polizei-Amt der Stadt Leipzig.
 Regler. Richter.

Bekanntmachung.

Erstatteter Anzeige zufolge ist einem Fremden am 13. d. M. an der Ecke der Petersstraße und des Marktes allhier eine alte rothleberne, mit einem blauen Bande umwickelte Brieftasche, in welcher sich
 7 fl. in einthäl. Leipzig-Dresdner Eisenbahncassenanweisungen und mehrere Rechnungen befunden haben, aus der Rocktasche entwendet worden.

Sollte Jemand hierüber Wahrnehmungen gemacht oder von dem Verbliebe der Brieftasche Kenntniß erlangt haben, so bitten wir um schleunige Anzeige.

Leipzig, den 17. April 1861.
Das Polizei-Amt der Stadt Leipzig.
 Regler. Kurzwelly, Act.

Wastvieh-Auction.

Auf dem Rittergute Blohn bei Lengensfeld im Voigtlande, ein und eine halbe Stunde von der Sächs. Bayerischen Staats-Eisenbahn, Station Reichenbach, sollen den 30. April a. c. Vormittags 10 Uhr **26 Stück Ochsen, 7 Stück Kühe, einige Schweine und Schaaf** meistbietend verkauft werden. Nähere Bedingungen werden am Auctionstage bekannt gemacht.

Franz Adler.

!!Beispiellos billig!!

1 fl. für nur 5 fl. , 3 gute Bücher für Kaufleute. **Deutsche Wechselordnung, Pierson Mercantile expressions.** Sammlung kaufmännischer Ausdrücke etc., um Handlungsbrieft im Englischen zu entwerfen. **Olofsson,** Vergleichungstabelle aller gangbaren Münzen Europa's. Außerdem: Handlungsbrieft, kalligraphische Vorlegeblätter für angehende Kaufleute, zugleich zur Erlernung des kaufmännischen Styls. Preis 1 fl. , für nur 10 fl. .
 Nur auf kurze Zeit für die Spottpreßte zu haben in der **Schulbuchhandlung, Neumarkt 9 im Hofe.**

!Aber das ist billig!

1 fl. für nur 5 fl. . 13 Abbildungen, 1 Plan und 11 Bogen Text.
 Enthält: Beschreibungen von großen Bränden, Schiffbrüchen, Erdbeben, Eisenbahn- und anderen Unglücken. Nur zu haben in der **Schulbuchhandlung, Neumarkt 9 im Hofe.**

Bücher (interessant).

- **Entschleierte Geheimnisse aus der Liebe und Ehe.** Für Neuverwählte und Verlobte in Bezug auf körperliche und geistige Eigenschaften zur Begründung einer glücklichen Ehe. Nebst Anhang: Das Geschlechtsleben des Weibes. Mit 1 Schwangerschaftskalender. Zehnte Auflage. Eleg. broch. 10 gr.
- **Krause, Rathgeber für die geschlechtlichen Verhältnisse in der Ehe.** Für junge Verheirathete. Zehnte Auflage. Eleg. broch. 15 Ngr.

Gleich vorräthig bei **Voigt & Zieger, Neumarkt Nr. 6.**

Für nur 20 Ngr. 10 Bände von Cooper,

als: Der Kettenträger, 2 Bände. — Der Bravo, 2 Bände. — Marks Riff, 2 Bde. — Satanszehe, 2 Bde. — Ravensnest oder die Rothhäute, 2 Bde., bei

Voigt & Zieger, Neumarkt 6.

Der lustige Gesellschafter.

Ein Taschenbüchlein für fröhliche Leute. Enthaltend die besten und originellsten komischen Vorträge im Berliner, Wiener, Leipziger und Jübischen Dialect. Für nur 5 Ngr.

Der Komiker im geselligen Kreise.

Das non plus ultra von launigen Gedichten und komischen Vorträgen für gemüthliche Unterhaltung. Für nur 5 Ngr.

Deutscher Leierkasten.

Eine reichhaltige Sammlung der besten und beliebtesten Theater-Couplets und komischen Gesänge. Für nur 5 Ngr.

Romisches Declamatorium.

Eine Sammlung launiger Vorträge. Zur Erheiterung und Belebung des Frohsinns in geselligen Kreisen. Mit Beiträgen von den beliebtesten Komikern und Humoristen Deutschlands. Für nur 5 Ngr.

Des Freiherrn von Münchhausen

höchst wunderbare Abenteuer und Erlebnisse auf Reisen zu Wasser und zu Lande. Für nur 5 Ngr.

Der Humorist

auf der Eisenbahn.

Eine Sammlung von 350 der drolligsten Anekdoten zur Unterhaltung auf Reisen und zur Erquickung aller Freunde des Scherzes. Für nur 5 Ngr.

Lustiger Volkskalender für 1860

von Adolf Brennglas. Mit vielen humoristischen Illustrationen. (Statt 12 Ngr.) Für nur 2 1/2 Ngr.

Weyl, Dr.,

Neue Berliner Scherze.

Humoristische Original-Vorträge.

(Statt 5 Ngr.) Für nur 1 1/2 Ngr.
 Zu haben bei

Voigt & Zieger, Neumarkt 6.

Im Verlag von **A. H. Katzsch,** (Neumarkt No. 31, Kramerhaus) erschien und ist in jeder Musikalienhandlung zu haben:

Leipziger Lieblings-Tänze.

Tanz-Compositionen von

Friedrich Menzel,

Director von der Capelle des Schützenhauses.

Chanson-Quadrille Preis 10 Ngr.

Josephinen-Polka Preis 5 Ngr.

Victoria-Polka Preis 5 Ngr.

Gleichzeitig empfiehlt sich die Handlung im Verkauf und Verleihen von Musikalien zu den billigsten Preisen.

Die Prostitutionsverhältnisse in Leipzig und ihre Opfer.

152 Seiten kart. Preis nur 10 Ngr.
 Zu haben bei **Paul M. Jünger** (Gewandgäßchen 9).

Leipziger Handels- und Industrie-Börse.

Heute, den 18. April von 1/2 12—1 Uhr, Börsen-Versammlung in Saale der Börse am Raschmaette. Der Vorsitz ist für
 Federmann frei. **Der Vorstand.**
 Edmund Becker, Vorsitzender.

Lugau-Niederwürschnitzer Steinkohlenbau-Verein. Generalversammlung.

Zur diesjährigen Generalversammlung werden die Actionaire des Lugau-Niederwürschnitzer Steinkohlenbau-Vereins hiermit
 eingeladen auf

Freitag den 17. Mai 1861

Vorabends 9 Uhr im Saale der deutschen Buchhändlerbörse, Ritterstr. 9 allhier, zu erscheinen. Das Local wird um 8 Uhr
 geöffnet und um 9 Uhr geschlossen. Die Herren Actionaire haben sich bei dem dazu requirirten Herrn Notar zu legitimiren.
Tagesordnung: 1) Einleitender Vortrag des Vorsitzenden. 2) Technischer Bericht. 3) Rechnungsablage, Justifikation und
 Dividende. 4) Antrag auf Erlass des Modificationsverfahrens wegen fünf verloren gegangener Dividendenscheine. 5) Wahlen zur
 Ergänzung des Ausschusses und Vorstandes.
 Leipzig, am 15. April 1861.

Der Vorstand des Lugau-Niederwürschnitzer Steinkohlenbau-Vereins.
 A. W. Volkmann, Vorsitzender.

Submission auf Tuchlieferung.



Es werden hier für Michaelis dieses Jahres
 800 Ellen dunkelgraues Tuch zu Uniformröcken und
 Beinkleidern,
 800 Ellen dergl. (Elastique) zu Capots und
 1200 Ellen Naturell-Kalmuck zu Mänteln u. c.
 für Eisenbahnbeamte,

nach hier zur Ansicht bereitliegenden Mustern gebraucht und verehrt Tuchfabrikanten desfalls hiermit aufzufordert, ihre Offerten auf
 diese Lieferung oder einen Theil derselben mit Einbringung von Proben und Angabe des billigsten Preises franco
 hier bis zum

15. Mai 1861

schriftlich, versiegelt und mit der Aufschrift „Tuchlieferung betreffend“ versehen, hier einzureichen.
 Leipzig, den 17. April 1861.

Directorium der Leipzig-Dresdner Eisenbahn-Compagnie.
 Gustav Harkort, Vorsitzender.
 F. Busse, Bevollmächtigter.

Die bei der Errichtung des auf dem hiesigen Magdeburger Bahnhofe zu erbauenden neuen Locomotiv-Schuppens vor-
 kommenden Bauarbeiten sollen an tüchtige Werkmeister vergeben werden, an welche hierdurch die Einladung ergeht, von dem im
 Bau-Bureau auf dem Bahnhofe ausliegenden Kostenanschlägen Kenntniß zu nehmen und ihre darauf bezüglichen Arbeitspreise bis
 zum 24. d. d. d. schriftlich abzugeben.
 Leipzig, den 19. April 1861.

Giese, Baumeister.

Sächsische Rentenversicherungs-Anstalt.

Ich kann nun auch mit den im Monat März e. entbotenen Renten resp. Interims-Scheinen aufwarten und wiederhole
 meine jüngst ausgesprochene Bitte: „um Eintausch der seit Jahren bei mir sich angesammelten Interims-Scheine“ (die wohl meist zu
 Patengeschenken bestimmt sind), da sie bisher nur noch wenig beachtet worden ist.
 Leipzig, im April 1861.

Eduard Hercher,
 Nicolaisstraße, Amtmanns Hof.

Statt 12 Thlr. — Jetzt nur 1 Thlr.

**Gute Musikalien für Pianoforte
 200 Blatt 400 Seiten.**

Mustersammlung gefälliger Originalcompositionen
 für das Pianoforte von G. W. v. Weber — Rob.
 Schumann — J. Moscheles — Felix Mendels-
 sohn-Bartholdy — Ferd. Siller — J. Bachner —
 H. Marschner — L. v. Beethoven — Dr. Franz Liszt —
 Eduard Frank — Charles Mayer — L. Benedict u. m. A.,
 als Übungsstücke, Tänze, Lieder mit und ohne
 Worte, Sonaten, Rondos, Polkas, Potpourris, Duver-
 turen, Märsche u. s. w. u. s. w. 200 Blatt — 400
 Seiten größtes Notenformat. Statt Badenpreis
 12 Thlr. für nur 1 Thlr.

Tanz-Album. Ausgewählte Sammlung beliebter Tänze
 für das Pianoforte von Franz Abt, Berthold, Wohl-
 fahrt u. m. A. Badenpreis 1 Thlr. 15 Ngr. für 10 Ngr.
Dr. Franz Liszt's Pianoforte-Bibliothek. Mit Original-
 Compositionen für das Pianoforte von J. Benedict —
 C. Czerny — A. Dreyschod — C. Reinecke —
 Dr. Franz Liszt — A. Rubinstein — Ferd. Siller —
 Louis Köhler — J. F. Kittl — Stan. Moniusko u. m. A.
 1858 und 1859. Velinpapier. 100 Seiten größtes
 Notenformat. Statt Badenpreis 6 Thlr. für nur 1 Thlr.
Musikalien-Envelope zum Einlegen der Noten.
 Größtes Format. Ganzleinwand. Reich verguldet. 8 Ngr.
Paul H. Jünger, Gewandgäßchen 2.

!!! Noch nie so beispiellos billig geboten!!!

Statt 18 Thlr. — Jetzt nur 1 1/2 Thlr.

**Gute neue Musikalien für Pianoforte.
 200 Blatt — 400 Seiten**

größtes Notenformat.
 Reicher und gefälliger (keine schwere) Gattung.
 Nur bei G. Stangel, Kupfergäßchen, ist zu haben.

**Neue
 Pianofortebibliothek
 400 Seiten.**

Ausgewählte und reichhaltige Mustersammlung gefälliger (keine
 schweren) Original-Compositionen von: Bertini, Böbner,
 Buchardt, Dammacher, Schwab, Gerns, Kall-
 brenner, Krug, Kuhlau, Lindpaintner, Marschner,
 Mayssen, Charles Mayer, Reisinger, Ries, Reg-
 schmitt, Louis Schubert, G. W. v. Weber, Will-
 mers u. m. A.

**200 Seiten nach Auswahl
 nur 1 Thaler.**

G. Stangel, Kupfergäßchen.

Tanz-Unterricht

nimmt heute den 18. und morgen den 19. April für diesen Sommer-Cursus wieder seinen Anfang. Anmeldungen erbitte ich mir in meiner Wohnung, Nicolaistraße Nr. 17, und in meinem Unterrichts-Local, große Fleischergasse Nr. 29 (goldnes Herz).
C. E. J. Müller, Tanzlehrer.

Anleihe der Stadt Neuchâtel,

Ziehung den 1. Mai.
Loose à 10 Francs zu haben bei
S. Fraenkel sen.

Schiller-Lotterie.

Gewinne auf mir übergebene Loose in den Nummern **1 bis mit 15715** sind angekommen und gegen Rückgabe der Scheine in Empfang zu nehmen bei
Carl Zieger,
Neumarkt Nr. 6.

Schiller-Loose

nimmt noch fortwährend gegen eine Vergütung von 2 1/2 % pro Loos zur Einziehung der Gewinne an
Anton Fischer Jr.,
Markt 1. Budenreihe 1. Bude.

Hülfe für Leidende!

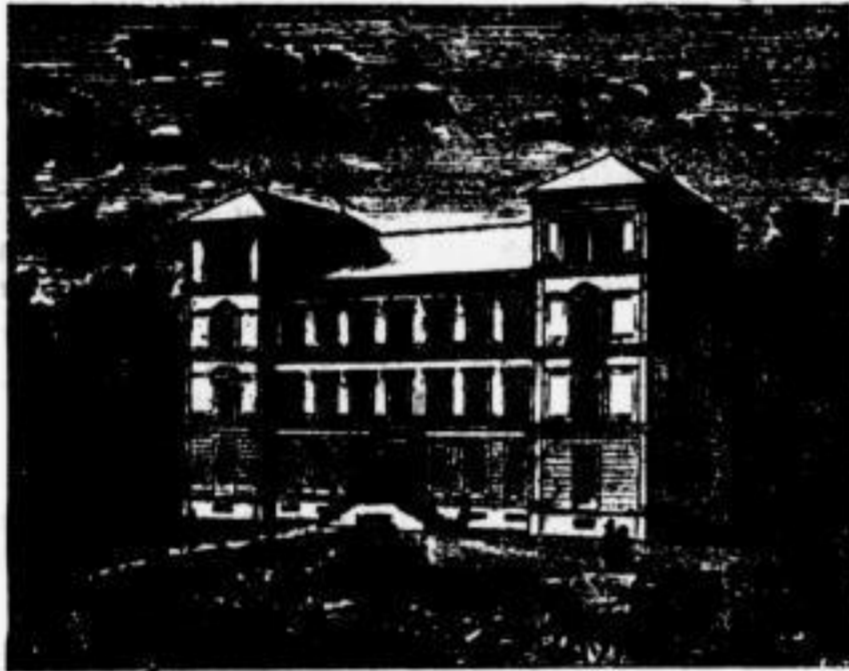

Diätetische Heilanstalt zu Dresden.

Die von einer Actiengesellschaft errichtete freundliche Anstalt, im schönsten und gesündesten Theile Dresdens, am Prießnitzwalde gelegen, wird mit Monat Mai d. J. eröffnet, und werden Kranke jeder Art nach der wissenschaftlich geläuterten Schroth'schen diätetischen Heilmethode unter Leitung des rühmlichst bekannten diätetischen Arztes Dr. med. Paul Kadner darin behandelt werden, von welchem auch eine ausführliche Schrift: „Die Diätetik in ihren Heilbeziehungen etc.“ zur nähern Einsicht in das ganze naturgemäße Heilverfahren von H. Klemm's Verlag in Dresden für 1/2 Thaler bezogen werden kann. Ausführliche Prospekte der Anstalt sind durch alle Buchhandlungen, so wie von Unterzeichnetem gratis zu haben und bitten wir, Anfragen und Anmeldungen an Herrn Dr. med. Paul Kadner zu adressiren.
Dresden, im April 1861.

Für den Verwaltungsrath der diätetischen Heilanstalt:
Der Stadtverordnete Redacteur H. Klemm als Vorsitzender.

Bandwurm

beseitigt in zwei Stunden gefahrlos und sicher
Dr. med. Ernst in Podelwitz bei Leipzig.
NB. Von heute bis 20. April von 12—4 Uhr im „Wäucher Hof“ in Leipzig.

Das photographische Atelier v. Moritz Gleditsch in Gerhards Garten, Eingang Raundörferchen Nr. 12, ist geöffnet von früh 10 bis Nachmittags 4 Uhr.

Restauration

Den geehrten Messremden erlaube mir auf ihrer Durchreise durch Berlin meine neu eröffnete Restauration ergebenst zur Beachtung zu empfehlen.

L. Cassel

in Berlin,
Neuen Markt Nr. 16.

Local-Veränderung.

Von heute ab befindet sich meine Werkstatt nebst Wohnung
Poststraße Nr. 12.
E. Bemann, Glasermstr.

Local-Veränderung.

Von heute an befindet sich mein Geschäftlocal Ritterstraße Nr. 19 im Gewölbe.
H. Th. Anders,
Uhrmacher.

Von heute an ist das Möbelgeschäft Georgenhalle, Brühlflügel, wieder eröffnet, und werden Bestellungen auf neue Möbel oder Reparaturen daselbst angenommen und schnell und billig besorgt.

Carl Seipt,

Tischlermeister.

Mein Geschäft befindet sich während der Messe
Johannisgassenecke, d. Museum vis à vis,
und empfehle mein reichhaltiges Herren- und Damen-Stiefeletten-Lager nach der neuesten Façon allen hiesigen und auswärtigen Kunden.

D. Steinmeier.

Speditions-Avis

im Interesse des hochgeehrten Publicums.
nach St. Petersburg vom 25. d. M. alle Donnerstage und Sonnabende,
= Riga alle Mittwoch früh 6 Uhr,
= Kopenhagen alle Mittwoch und Sonnabende 12 Uhr,
= Stockholm jeden Dienstag 12 Uhr,
= Königsberg in Pr. alle 5 Tage (1., 5., 10. u.),
= Danzig alle 5 Tage,
= Stralsund und Greifswald via Rügen Tag um Tag,
= Frankfurt a. d. Oder resp. Breslau alle 3 Tage,
= England (Hull und London) fast täglich.

Güter werden angenommen und täglich pünctlich und enorm billig expedirt in Stettin von

Rudolf Krohn.

Künstliche Zähne u. dergl. Reparaturen fertigt schnell C. Ehrlich, Zahnarzt, Petersstraße Nr. 32, 1. Etage.

Gummirte Briefsiegelmarken mit Firma

zum Verschliessen von **C. W. B. NAUMBURG,** Briefen, Einkleben
Bosenstrasse 21.

in Bücher, Hüte, auf Stöcke, Schirme etc. werden das Tausend für 1 Thlr. geliefert von **C. W. B. Naumburg, Bosenstr. 21.**

Neubels werden bei Herrschaften sauber und billig aufpolirt und reparirt Neukirchhof Nr. 7, 3 Treppen rechts.

Arbeit wird angenommen auf der Nähmaschine Colonnadenstrasse No. 8.

Oberhemden werden zum Waschen u. Platten angenommen Burgstraße Nr. 9, im Hofe rechts 3 Treppen.

Ein Gärtner,

empfohlen, wünscht Familiengärten zu übernehmen, ist auch in der Behandlung des

Weinstocks

sicher und bittet geehrte Herrschaften wegen größerer oder kleiner Arbeit: Adressen sub T. an Herrn Kunst- und Handelsgärtner Hanisch, Dresdner Straße, oder auch Gerberstraße, Stadt Braunschweig 4 Treppen links bei Herrn Saubig gef. abzugeben.

Wäsche wird schnell und billig gewaschen und abgeholt. Adr. bittet man abzugeben Thomasp. 7 bei Madame Birnbaum.

Gummischuhe werden verkauft (auch einzeln), so wie solche und Lederarbeit repariert, Burgstraße 21. Gregott Stein.

Die rühmlichst bekannten Brust-Caramellen von Eduard Gross in Breslau haben sich bei Husten, Heiserkeit, Schnupfen, Grippe und Katarrhe außerordentlich bewährt und sind echt zu haben in Cartons à 3 1/2 π , 7 1/2 π , 15 π und 1 π .

Jeder Carton ist mit der Firma „Eduard Gross“ dreimal versehen. Diese Bezeichnung zum Schutz gegen Nachbildung. Jeder Carton enthält auch die Begutachtung des Königl. Preuss. Sanitäts-Rath Kreis-Physikus Dr. Kolley.

Ausschließliche Niederlage bei Theodor Pätzmann, Markt, Bühnen Nr. 35.

Rettig-Bonbons

zur Linderung bei Husten und Brustleiden, von Drescher und Fischer in Mainz,

loose à Pfd. 16 Ngr., Paquet à 4 Ngr., Schachteln à 5 Ngr.

empfehlen Herrmann Wilhelm, Frankfurter Straße Nr. 18. Carl Hausding, Zeiger Straße Nr. 61. Hermann Woyand, Dresdner Straße Nr. 57. A. Louis Fährndrich, Lauchaer Straße Nr. 11.

Echt Brönner's

Fleckenwasser,

vorzüglich zum Reinigen der Glacehandschuhe, in Gläsern pr. 2 Loth 2 1/2 π , pr. 8 Loth 6 π bei

F. W. Sturm, Grimma'sche Straße Nr. 31.

Putz-Geschäft

von

Emilie Buchheim

Reichstraße Nr. 3, 1 Treppe, Baron v. Specks Haus.

Das Musterlager

Fürther u. Nürnberger Kurzwaaren

von

Ullmann & Rosenthal

aus

Fürth in Bayern

befindet sich

Petersstraße Nr. 30,

im braunen Hirsch 1 Treppe hoch.

Tillmanns & Igel

aus Elberfeld.

Fabrikanten von gummi-elastischen Bändern, Hosenträgern, Gürteln, Strumpfbändern, Rigen, Kordel etc.

Musterlager

Nicolaisstraße, Hotel Stadt Hamburg, Zimmer Nr. 12.

Carl Forner

aus Bautzen

empfehlen sein reichhaltiges Lager von Notizbüchern in verschiedenen Sortimenten zu den billigsten Preisen.

Lager Grimma'sche Strassen- u. Neumarkt-Ecke in der Bude des Herrn Egert aus Eisenburg.

J. Rothschild

aus Offenbach a/M.

Muster und Lager von

Etuils und Portefeuille-Waaren

Nicolaisstraße Nr. 38,

im goldnen Ring 1 Treppe.

Musterlager

von

Album für Photographien und einem neuen Genre Spiegel

bei

W. Marquardt aus Berlin, Barfußgässchen 2, 2. Etage.

Das Muster-Lager

angefangener Stickereien auf Cannevas

von

A. L. Dittmarsch

aus Dresden

befindet sich

Klostergasse Nr. 12, 2. St.

Musterlager

von

Jos. Mendel's Eldam Birkenfeld

aus Breslau

Barfußgässchen Nr. 2 } Ecke, und Markt Nr. 9 }

bei Herrn Schuhmacher Beck eine Treppe hoch.

Carl Haag

aus Lichte b. Coburg,

reichhaltig sortirt in bemalten Porzellanplättchen für Brochen, Bouten etc. und Bierglasdeckel,

Porzellan-Gemälde und Glaslichtbilder.

Thomaspässchen 7, 2. Etage.

Den Herren Kaufleuten, Strumpffabrikanten, Kleiderfertigern, Regen- und Müssenschirmfabrikanten, so wie Damen-Schuhmachern empfiehlt seine

Masseknöpfe

in allen Größen und verschiedenen Façons, nimmt Aufträge entgegen

F. A. Pöschel

aus Zwönitz.

Mein Aufenthalt ist Katharinenstraße in der Bude Nr. 35.

Das Lager Bielefelder Leinen, leinener Taschentücher, fertiger Herren-Hemden und leinener Hemden-Einsätze von

S. Meyerson

aus Bielefeld

befindet sich Reichstraße Nr. 1, erste Etage, Ecke der Grimma'schen Straße.

N.B. Zurückgesetzte und etwas beschädigte Leinen, einzelne Einsätze und Herren-Hemden zu bedeutend ermäßigten Preisen.

Ausverkauf

in Posamentierwaaren aller Art

Palmbaum Nr. 126.



Haupt-Debit für Leipzig
Herr Louis Lauterbach,

Petersstraße Nr. 4.

Empfehlenswerth für jede Familie.

Ausgezeichnet auf der Reise, besonders zur See, auf der Jagd u. in den Fabriken, Gewölben etc. Von 1827 bis jetzt bekannt gewordenen wägenstärkenden und magenerwärmenden Liqueuren, Essenzen u. s. w., unter welchen Namen sie auch dem Publicum angepriesen sein mögen, hat noch keiner eine so ausgedehnte, zugleich als Handelsartikel weltumfassende Bedeutung und Anerkennung gefunden, als der von mir erfundene, von mir allein echt destillierte

Boonekamp of Maag-Bitter

bekannt unter der Devise: „*Ordo abli, qui non servat.*“

Bei Gelegenheit der diesjährigen Leipziger Messen erlaube ich mir daher, ganz besonders das auswärtige Publicum auf diesen unter dem Namen

Boonekamp of Maag-Bitter

überall verbreitete und beliebte Getränk, namentlich aber aus dem Grunde aufmerksam zu machen, weil die Consumenten durch die Menge nachgeprüfter Fabricate leicht getäuscht werden.

Man wolle deshalb, um sich hiergegen zu schützen, genau auf meine Firma: **H. Underberg-Albrecht** — Acht haben und habe ich außerdem jeder Flasche und jedem Flacon stets eine Gebrauchsanweisung in deutscher, englischer und französischer Sprache beigefügt, worauf ich die geehrten Abnehmer auch vorzüglich hingewiesen, nicht unterlassen wollte.

Zugleich erlaube ich mir auf diesen lucrativen Artikel auswärtige und überseeische Kaufleute und Agenten, in deren Ländern derselbe noch nicht allgemeine Verbreitung gefunden, mit dem Bemerken aufmerksam zu machen, sich gefälligst unter Anführung ihrer Namen, direct an mich zu wenden.

Warnung vor Flaschen ohne mein Siegel

H. Underberg-Albrecht

am Rathhause in Rheinberg am Niederrhein, Erfinder u. alleiniger Destillateur des Boonekamp of Maag-Bitter

und ohne die Firma: H. Underberg-Albrecht.

S o f l i e f e r a n t

Sr. Majestät des Königs **Wilhelm I.** von Preußen,
 Sr. Königl. Hoheit des Prinzen **Friedrich** von Preußen,

Sr. Majestät des Königs **Maximilian II.** von Bayern,
 Sr. Hoheit des Fürsten zu **Hohenzollern-Sigmaringen.**

Politur-Essenz für Haushaltungen.

Diese **Politur-Essenz** ist das beste und sicherste Mittel, mit wenig Mühe alle polirten und lackirten **Wäubles, Holz- und Blechwaaren**, so wie alles lackirtes **Lederzeug** von allem Schmutze gründlich zu reinigen und den **Glanz** wie neu wieder herzustellen.

Da diese **Essenz** frei von jeder Schärfe ist, so kann jeder, auch der feinste lackirte oder polirte Gegenstand ohne die geringste Befürchtung damit bearbeitet werden. Für jeden Schaden, welcher an den verzeichneten Gegenständen dadurch entstehen sollte, wird garantiert. **Preis per Flasche 10 und 5 Ngr. nebst Gebrauchsanweisung.**

Alleiniges Depot für Deutschland bei

A. Marquart, Thomaskirchhof Nr. 7.

Commissions-Lager davon befinden sich in Leipzig bei den Herren

- Jul. Klessling**, Dresdner Straße Nr. 7.
- A. E. v. d. Planitz**, Grimma'sche Straße Nr. 20.
- C. G. O. Fischer**, Halle'sche Straße Nr. 2.
- Friedr. Kitz**, Frankfurter Straße Nr. 80.

Spielwaaren-Fabrik

Jouets.

Lager in- und ausländischer Spielwaaren
von Adalbert Hawsky in Leipzig.

Musteraufstellung
Universitätsstrasse Nr. 2, I. Etage.



H. L. ERNST,
Reichsstrasse Nr. 13.



Fournituren,
 Werkzeuge und Maschinen.
Regulateure,
 in einem Sortiment von 300 Stück,
 Viertel und Stunden.
Wiener Rahmenuhren und Werke,
Pariser Pendulen.

Fabrik-Lager

von Chronometer, Repetition, Seconds-Independante, Remontoir, Acre-, Cylinder- und Spindeluhren in Gold und Silber.

Musiken.
Ketten talmi or.
 Wiener Stutz- & Nacht-Uhren.
Schwarzwälder Uhren.

Nähmaschinen

für Schumacher, Schneider, Corsetfabrikanten etc., so wie Weiszennäähmaschinen neuester Construction, solid und dauerhaft gebaut, stehen zur Ansicht und Verkauf bereit in der Maschinenfabrik von **H. B. Hess**, Inselstraße Nr. 19, während der Messe **Markt 1ste Bodenreihe**, schrägüber dem Thomaskirchhof, und bei Herrn **C. Gutsoh**, Hainstraße Nr. 32 (Weinhalle).

Hierzu vier Beilagen.

Leipziger Tageblatt.

Donnerstag

[Erste Beilage zu Nr. 108.]

18. April 1861.

Franz Kind,

Hôtel de Saxe,

empfiehlt sich mit **Ein- und Verkauf** von
Staatspapieren, Effecten, Geldwechsel und Ver-
wecheln von Coupons und Dividendenscheinen.

Das Lager **franz. Châles & Nouveautés**

von
Gebhard & Metzner

befindet sich jetzt

Katharinenstrasse Nr. 10, 2te Etage.

F. F. Hering, Reichsstrasse No. 6 u. 7,

Fabrik von **Pendules, Cartels, Regulateurs, Goldrahmen-, Nipp- und**
Nachtuhren, Lager von Fourituren, Werkzeugen, Reise-, Thurm- und
Taschenuhren, Wiener Stutz- und Schwarzwälder Wanduhren, Musiken,
Glasstülpfen und alten Taschenuhrwerken.

Das reichhaltig assortirte Musterlager der

böhmischen Krystall- und Glas-Manufaktur

von
Carl Schappel aus **Hayda** in **Böhmen**

befindet sich **Grimma'sche Straße Nr. 30, 2. Etage.**

Echtes Kölnisches Wasser

von
Johann Maria Farina seel. Wwe.

in **Cöln a/Rh.**

Haupt-Depot in Leipzig

bei
C. E. Kühn,

Auerbachs Hof Nr. 59.

Alizarin-Schreib- und Copir-Tinte,

patentirt für **Sachsen, Hannover, Frankreich und Belgien**, welche auf **Jedem Flaschen-Verschluss** den **Stempel des**
sächs. Wappens trägt, wodurch die **Echtheit** des obigen Fabrikates **garantirt** wird, empfehlen in **Fl. à 2, 3, 6, 10, 16 u. 30 Ngr.**

Adalbert Hawsky, Grimma'sche Strasse Nr. 14.

Th. Hoch, Halle'sche Strasse Nr. 12.

Louis Apitzsch, Dresdner Strasse.

F. G. Mylius, Peterstrasse Nr. 48.

Carl Nestmann, kleine Fleischergasse Nr. 2.



Filter-Rolle
aus Glasfaser
zur Reinigung des schlechtesten
Wassers zur Gewinnung von Liqueur,
Brannwein, Wein, Bier, Essig etc.
empfehlen **Schimmel & Co.,**
Leipzig,
Halle, Straße 6.

H. Rudloff

in
Leipzig, Nicolaistraße Nr. 16,
empfehle fein assortiertes Lager von Herren-Stiefeln, Stiefel-
letten und Schuhen in lackirtem und anderem Leder, so wie
von Zeug in modernster Façon und solider Arbeit.

Während der Messe Markt sechste
Reihe, Eckbude am Mittelgange.

Metzger-Handlung
Stahlrohr-Fabrik
von
Rudolph Taenzler.
LEIPZIG
Markt Nr. 19.

**Die Waffen-, Stahl- und
Eisenwarenfabrik**
von
Georg Gressmann
in Zella bei Gotha
hält Musterlager
Neumarkt No. 42, 2. Etage,
Eingang im Hofe rechts.

Gaetano Vaccani
(Paul Colla),
Fabrikant aus Halle a/S.,
Markt, 14. Bodenreihe.
Messzeuge, Zirkel, Goldwaagen in allen Sorten,
Thermometer, Barometer für Stuben und Fenster in großer
Auswahl,
Alkoholometer mit kön. preuß. Nischeln und Labels,
Winkelspiegel, Debuskope, Löthöhre, Sonnenbrillen,
Wasserwaagen, Briefwaagen, Spiegel-Sertanten, Firmapressen,
Inductions-Apparate, Camera obscura, Brillengestelle,
Messschieben, Winkel, Lineale, Federkasten, Damenbreiter.

Stoßzüge von Manila-Hanf in neuen Mustern.
Amerikanische
Näh-Maschinen
für den Privatgebrauch per Stück 4 Thaler, im
Duzend billiger.

Chenillen-Colluren
mit und ohne Band garnirt, in den neuesten Mustern, empfehle
in großer Auswahl das Duzend von 8 bis 24 Thaler
A. G. Haimann aus Chemnitz,
am Markt erste Bodenreihe
vom Barfußgässchen herein links.

Von unserem Engros-Lager
weisser Schweizer und sächsischer Waren
haben sich einzelne Fenster-Roll-Gardinen, worunter sich auch
2 und 4 Fenster befinden, angesammelt und verkaufen solche zu
herabgesetzten Preisen.
Gleichzeitig empfehlen, besonders für Ausstattungen und Gast-
höfe geeignet:

Gardinen brochirt von 20 Ngr. pr. Fenster an, Negligé-
stoffe in Piqué, Satin, Dymité von 2 1/2 Ngr. an,
Bettdecken in Piqué und Damast von 1 Tblr. 2 Ngr.
an, Mulls, Cambries, Jacquets, Battiste in
allen Breiten; eine Partie Badischer und Holländischer
Leinen, so wie Ballkleider unter dem Kostenpreise.
Gebr. Hechinger jr.
aus Berlin,
Reichstraße Nr. 1, 1. Etage.

Auerbachs Hof Nr. 16.

Holzschnitzerei.

Die schönsten Neuigkeiten in Holzschnitzerei, nament-
lich Kästchen und Gruppen mit und ohne Zweck,
Schreibzeuge, Lesepulte, Rahmen und eine Menge
anderer Gegenstände für

Engros & Export

bei
H. Winter & Sohn
aus Carlsruhe.

Auerbachs Hof Nr. 16.

!! Für Damen !!

Zu dieser Messe habe ich mein Lager von
**Corsets und Kopfhaarröcken, Glanz-
stahlröcken, Moireröcken, Steppdecken
und Steppröcken**

auf das Sorgfältigste assortirt und erlaube mir, dasselbe allen
hochgeehrten Damen ganz besonders zu empfehlen.

G. Lottner aus Berlin.

Aurel Schmor & C.
aus
Wien.

Muster von Rauchrequisiten, Bronze, Brochen, Etuis und
gefaßten Steinknöpfen.

Halle'sches Gässchen No. 4, 3. Etage.

Gebrüder Mahr,
Maschinen-Elfenbein-Kammfabrikanten

aus Naumburg a/S.,
halten Lager von allen Sorten Elfenbein-Kämmen, so wie von
rohem Elfenbein, als: Zähnen, Hohlungen, Spitzen, Ballköpfe etc.
Thomasgäßchen Nr. 9, 1 Treppe.

Joh. Mahr & Söhne,

Maschinen-Kamm- u. Bürstenfabrikanten
aus Naumburg a. S.

Vollständiges Lager aller Gattungen Kämmen und Bürsten von
Horn und Schildpatt, so wie Musterlager von Hornplatten und
rohem Schildpatt, nebst reichhaltiger Auswahl von
Zahn- und Nagelbürsten.

Thomasgäßchen 9, 1 Treppe.

Rau & Co. aus Göppingen,
Porzellan- und Metall-Waaren-Fabrik,
 Kochs Hof, Reichsstrasse 47, 2. Etage.

Moderateur-Lampen

Qualité
 unter
 Garantie.

bei
Heinrich Bachmayer aus München,
 grosses Sortiment von Bronze- und Porzellan-Lampen, Lustres etc.
 Kochs Hof, Reichsstrasse 47, 2. Etage.

Heinrich Schwarz & Co. aus Berlin.
 Commissions-Geschäft für Berliner Kurzwaaren.
 Musterlager Petersstrasse 45, 2. Etage.
 Nouveautés in Albums für Photographien.

Muerbachs Hof 24, 2. Etage.

Chr. P. Gries Wwe.,
 sonst P. C. Ketting in Lüdenscheid,

hält während der Messe Musterlager von
 Metallknöpfen, Gürtelschlössern, Schnallen, Feuerböfen, Löffeln & Britanniawaaren.

Muerbachs Hof 24, 2. Etage.

Die Gelbgießerei und Bronze-Waaren-Fabrik

von
Sarholz & Juxberg
 in Offenbach a/M.

hält Musterlager von allen Arten Gas-Garnituren

Petersstrasse Nr. 38 im Hofe rechts eine Treppe hoch.

Das Musterlager

Glasfabriken

von **F. Unger & Comp.**
 aus Saida und Liebenau in Böhmen
 befindet sich diese Messe wie früher
 Ritterstrasse No. 4, zwei Treppen.

Kissing & Möllmann

aus Iserlohn,

Fabrik in: Kronleuchtern, Candelabern, Bronze- u. Messingwaaren, Schirmfournituren, Fingerhüten etc.
 Petersstrasse Nr. 43, 2 Treppen.

Erhard & Söhne aus Schw.-Gmünd.

Lager geprägter, gegossener und galvanoplastischer

Bronze- und Silber-Waaren eigener Fabrik.

Fantasia-Gegenstände, Nippesachen, Lantenfeuerzeuge, Spielwaaren, Kirchengefässe, Kreuze
 und Missionswaaren, Buchbeschlüge, Verzierungen für Cartonage-, Leder- und Holz-Waaren

und Artikel für Stickereien.

1. Etage Neumarkt No. 5,

gegenüber der grossen Feuerkugel.

MATZ & Co

aus Berlin.

Kurze
Waaren

Leder
Waaren

complettes Musterlager

KOCHS HOF.

Robert Haarhaus

aus Paris,

44, Petersstrasse, erste Etage.

Fantasien, Buchaten für **Cartonnage**, **Portefeuilles**, **Etuis**, **Buvarde**, **Coffrets**, **photographische Albums**, **Decorations-Arbeiten** etc.

Erneuerte vollständige **Mustersammlung** in **Ornamenten & Attributen** (Mittelfstücke), in gehärtetem, so wie metallisiertem **Leder**, **Holz- & Leder-Panneaux** (Bois antique), **Holz-Fourniere**.

Angefangene Muster für **Stramin**, **Sammet**- und **Leder-Stickerereien**.

Leder-Geflechte und Prägungen zum **Ersatz** der **Rohr-Geflechte** für **Wagen-Fabrikanten** und **Tapezierer**.

Gravirte Werkzeuge und **Messing-Schriften** zum **Vergolden** für **Buchbinder** etc.

Folgende

Berliner Silberwaaren-Fabrikanten

wohnen diese Messe:

Ed. Heinicke	Reichsstrasse Nr. 47, Kochs Hof.
W. Hollmann	Reichsstrasse Nr. 30.
Franz Mosgau	Katharinenstrasse Nr. 7.
W. Peters	Reichsstrasse Nr. 16.
D. Vollgold & Sohn	Katharinenstrasse Nr. 3.
W. F. Ehrenberg	Reichsstrasse Nr. 55, Selliers Hof.

Musterlager vergoldeter und lackirter

Oval-Rahmen für Photographien, Spiegel etc.

von **Wilh. Lindenmayer** aus Schw. Gmünd

Markt, Ecke der III. Budenreihe,

in der Bude des Herrn **Friedr. Schmitt** aus Geßlingen.

P. Tempelhagen aus Berlin,

Lager von **Kleider**-, **Meubles**- und **Toilettenbürsten**, **Schrubber**, **Besen** etc. aus **Cocosfasern**, **Chilident-Wurzeln**, **Bahia** und **Para Piaçaba**, eben so **Holzmaterialien**. — **Kopf**-, **Taschen**-, **Nagel**- und **Zahn**-**bürsten**, **Horn**- und **Büschelkämme**. **Amerik. Gummi**- und **Guttaperche-Fabrikate** und **Ledertuche**

Leipzig, Markt 12te Budenreihe.

Musterlager der

Meerschaum-Waaren-Fabrik
 von **Franz Jaburek** in Wien
Thomasgässchen, Stadt Berlin, Zimmer Nr. 7.
 (Eingang Klostergasse).



Edmond Potonié

aus Paris,

Lager in Berlin, Französische Str. 33 a.

Pendules, Regulateurs, Montres,
 Pariser doublirte und vergoldete
 Bijouterien

Hôtel de Russie

2. Etage, Zimmer 14.

Cartonnagen-Fabrik

von

Georg Adler
aus Buchholz.

Vollständiges Muster-Lager Stieglitzens Hof am Markt,
 in der Wohnung des Herrn Advocat Eschmann.

Reichhaltiges Mustersortiment
Wiener Accordeons eigener Fabrik

und
Muster-Aufstellung

von
Wiener Kurz-, Holzgalanterie- u. Meerschaum-Waaren.
Theodor Haenlein, Fabrikant aus Wien,
 — Universitätsstrasse 3, 1. Etage. —

Muster-Lager der
Toilette-Seifen- und Parfumerie-Fabrik

von **Wilhelm Rieger**

in **FRANKFURT AM MAIN.**

Petersstrasse No. 37. Erste Etage.

Novitäten. — Exportartikel.

Niesengebirgs-Gesundheits-Cigarrenpfeifen!

Selbstzähler, Flaschenorkmaschinen, Patentfahhähne, Flüssigkeits-Conservatoren, Zinklineale ohne
 so wie mit Zoll- und Ellen-Maße, Cigarretten-Maschinen, Waldfeuerzeuge und viele andere neue Artikel
 empfiehlt

Gustav Herzig, Markt, 4. Reihe 2. Bude, Rathhausseite,

Fabrikant aus Hermisdorf u/S. (vormals C. W. Finger & Co.)

Mess-Anzeige.

Seine seit einigen Messen schon bekannte Fabrik mit
Zwirn eigener Fabrik
 befindet sich auch dieses Mal wieder Augustusplatz, 17. Reihe,
 Gebäude beim Museum gegenüber, und verspricht bei
 schon bekannter Güte die billigsten Preise.

M. Schuster jun.

aus
 Mark-Neuhofen.
Fabrik von Musikwaaren.
 Peterstrasse No. 2, 1. Etage.

Gebrüder Leder
Parfümeriefabrikanten
 aus **Berlin** im Kochs-Hof
 am Markt

empfehlen für Wiederverkäufer als

Balsamische Eieröl-Bomade
 evident bewährt durch ihre Ingredienzen, ist sie ein sehr wohltuendes Mittel für das Haar und die Kopfhaut und wirkt im hohen Grade bleibend, konservierend und verschönernd.

Glycerin-Eierdotter-Seife,

durch die bekannt vorteilhaft milde Einwirkung ihrer Bestandtheile auf die Haut kann dieselbe mit Recht als ein höchst zu beachtendes Waschmittel empfohlen werden.

Joh. Georg Klein sen.

aus Offenbach a/M.
 Etuis- und Portefeuilles-Fabrik.
 Musterlager
 Petersstrasse No. 37, 1. Etage.

Das Engros-Lager

der
Damenmäntel-u. Mantillenfabrik
 von

Julius Ruben

aus Berlin
 befindet sich während der Messe
Reichsstraße 50, 1 Treppe.

Diamanten

für Glas, Lithographen etc. etc. in allen Façons zu
 den billigsten Preisen bei

G. Zimmermann

aus Magdeburg,
 Markt, 13. Budenreihe.

Ludwig Bausch,

Johannissgasse 25,
 verkauft zum Kostenpreise eine Partie
 Fabrikbögen, Wirbel, Stege,
 Saitenhalter und deutsche Saiten.

Hirner & Singer,

Exporteure aus Wien,
 Restauration des Dresdner Bahnhof.

F. W. Koch & Co.

aus
Altena in Westphalen,
 Fabrik

von Draht, Springfedern, allen Sorten Schuster- und Sattler-
 Nadeln, Stricknadeln, Drahtnägeln, Ketten etc.,
 mit Muster angekommen:

Nr. 10 Katharinenstrasse 2 Tr. hoch.

Lampert & Baetz,



Reichsstraße 14,

2. Etage.



Kurzwaaren Musterlager

W. Marquardt

aus Berlin
 Barfüssergässchen No. 2 III.

Ludwig Heidsieck
 aus Bielefeld,

Leinen- und Wäsche-Fabrikant,
 empfiehlt fein Lager von Leinen, Damastfaden, Taschentüchern,
 Hemdenknöpfen, so wie fertiger Wäsche aller Art zu sehr billigen Preisen.

Stand: große Fleischergasse Nr. 1,
 neben Stadt Frankfurt.

Das Musterlager der

Stock- und Dosenfabrik

von
Joh. Georg Frank

aus Offenbach a/M.
 befindet sich während der Messe
 Thomassgässchen Nr. 7, zweite Etage.

Lager echter Panama-Hüte,

versteuert und unversteuert,
engl., franz. und deutsche Galanterie- und Kurzwaaren en gros

bei
Wentzel & Grothe,

Petersstraße Nr. 43, 1. Etage.

Taschen-Uhren.

Schwarzwälder Wand-Uhren.

Regulateure.

J. M. Bon,  Mühlhausen,

Reichstraße Nr. 3,

im Hofe links 1 Treppe.

Schneidereien & Werkzeuge.

Pariser Pendulen.

Talmier-Ketten.

Alle Taschenuhrenwerke.

Das Musterlager

in Lampen (Moderateur-, Solar-, Schiebe-), Bronzen-, lackirten und Messingwaaren-Fabrik
von **C. H. Stobwasser & Co. in Berlin**

befindet sich
Kochs Hof am Markt im Mittelgebäude 2. Etage.

Das Musterlager

der
K. K. österr. priv. Glasfabrikation

von
J. Vogelsang Söhne

aus Hayda in Böhmen

befindet sich auch diese Messe wieder auf's Reichhaltigste mit allen Gohlglas-Artikeln, so wie Glaschmuckgegenständen
für inländischen Verkauf und Export versehen

Klostergasse — Hotel de Saxe — erste Etage — Eingang im Hofe links.

Lager in Palm- und Strohhüten

für Herren und Damen in neuesten Façons und sehr billigen Preisen empfiehlt

J. C. Schnell, Fabrikant aus Annweiler (Rheinpfalz),

Reichsstrasse, Kochs Hof zwei Treppen.

Muster-Lager

der
Theresienthaler Krystall-Glas-Fabrik

bei
Zwiesel in Bayern u. Regensburg

befindet sich mit einer reichhaltigen Auswahl der neuesten Muster
in Leipzig Bitterstrasse 2, vis à vis dem Gambrinus.

Musterlager

in getriebenen und ciselirten Silber-Waaren

von
Ed. Wollenweber aus München.

Stadt Rom No. 14.



Metal-Schreibfedern-Fabrikant
Jules Le Clerc aus Berlin



Die Fabrik und Handlung

von

Jules Le Clerc

aus Berlin, Schlossplatz No. 11,

empfehlend zur gegenwärtigen Leipziger Messe ihr grossartiges Lager Königlich englisch patentirter

**kunstreicher
Metall-Schreibfedern,**

welche in jeder Härte, Weichheit und Spitzart, so wie vermöge eigenthümlicher Construction auf allen Papieren leicht, rasch und doch schön schreiben.



Als neueste Sorten offerire

König von Preussenfeder, Kaiser Alexanderfeder, Humboldt- und Schillerfeder, Victor Emanuel- und Garibaldifedern;



ferner alle Sorten: Acten-, Adler-, Albion-, Alfred-, Amalgama-, Architekten-, Californien-, Canzlei-, Cement-, Classical-, Le Clerc-, Commercial-, Comtoir-, Constantinopel-, Correspondenz-, Damen-, Diamant-, Dreispitz-, Eisenbahn-, Emanuel-, Expedir-, Fountain-, Galvanizas-, Georg-, Goldspitz-, Gutta Percha-, Haus-, Henry-, Herzsprung-, Hufelsen-, Kalligraphie-, Kronen-, Kupfer-, Löffel-, Lünar-, Messing-, Ministry-, Mitchell-, Mond-, National-, Noten-, Perry-, Post-, Regulator-, Riesen-, Schaufel-, Schellfisch-, Schul-, Stern-, Sultan-, Universitäts-, Victoria-, Zahlen-, Zeichnen- und Zinkfedern.

Federhalter

in grossartigster Auswahl zu allen Preisen

Jules Le Clerc,

Metallschreibfedernfabrikant aus Berlin,

No. 46, Auerbachs Hof No. 46.

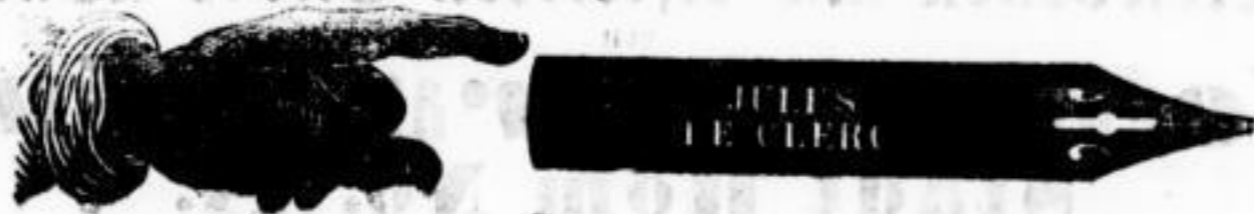

METALL-SCHREIBFEDERN
FABRIKANT
JULES LE CLERC aus BERLIN

Metal-Schreibfedern-Fabrikant
Jules Le Clerc aus Berlin

METALL-SCHREIBFEDERN
FABRIKANT
JULES LE CLERC aus BERLIN

L

Don

Eine
kaufte werbe
lässiges Be
Tasche
zum Theil
aus Gan
gang besor



A

besse
Qua



Leipziger Tageblatt.

Donnerstag

[Zweite Beilage zu Nr. 108.]

18. April 1861.

Ausverkauf

von ausrangirten

Leinen, Taschentüchern und Tischzeugen.

Eine Partie solcher Leinen-Waare, welche sich im Laufe der Zeit bei mir angesammelt hat, soll zu den billigsten Preisen verkauft werden. Dieselbe besteht aus Leinen verschiedener Breite, **Gedecken** von diversen Größen, die durch unvorsichtiges, nachlässiges Verpacken, namentlich bei dem Zunageln der Rippen beschädigt oder sonst unscheinbar wurden; aus einzelnen halben Duzenden **Taschentüchern**; aus **Tischtüchern** wozu die **Servietten**, oder aus **Servietten** wozu die **Tischtücher** fehlen; aus einzelnen zum Theil außerordentlich feinen $\frac{3}{4}$ breiten und $\frac{7}{8}$ langen **Damast-Servietten**, die bisher als **Muster-Servietten** dienten, und aus **Handtüchern** und **Kaffee-Servietten** in nicht mehr couranten Mustern, die aber sonst, wie überhaupt alle diese Waaren, ganz besonders gut gearbeitet sind.

Friedrich Brandstetter,

Grimma'sche Straße Nr. 19, dem Café français gegenüber.

Französ. Châles & Foulards

bei

C. A. Putzschke,
Brühl No. 70, erste Etage.

Für Inland und Export.

Musterlager und Assortimente renommirter Fabriken

(Berlin, Gotha, Nürnberg etc.)

von **Schuhen und Schäften**

bei

Philipp Batz, Markt, Bühnen No. 26 und 27.

Amerikanisches Ledertuch,

eigenes Fabrikat der Erfinder

J. R. & C. P. Crockett, Newark, Ver. St.,

dessen Vertrieb für den Europäischen Continent uns ausschließlich übertragen ist, empfehlen wir in anerkannt vorzüglichster Qualität. **Engros-Käufer** genießen angemessene Vortheile.

Knauth, Nachod & Kühne,

New-York & Leipzig, Central-Halle.

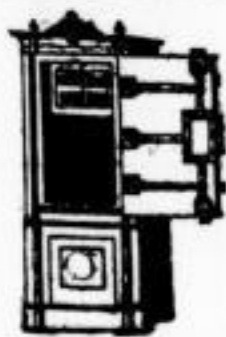

Feuerfeste und Diebes sichere

Geld- und Documentenschränke

solider und neuester Construction empfiehlt in allen Größen zu billigen Preisen

H. B. Hess, Maschinenfabrikant in Leipzig, Inselstr. 19,

während der Messe Markt 1. Budenreihe,
schrägüber dem Thomasgässchen.

Spielwaaren-Fabrik

von **Carl Thieme in Leipzig.**

Muster- und Waarenlager Thomasgässchen Nr. 11.

Musterlager künstlicher Blumen der Fabrik *Herpin Leroy* in *Paris*,

Rue Notre Dame de Nazareth No. 9.

(Ehren-Medaille der allgemeinen Ausstellung 1855.)

Von früh 9 Uhr bis Abends 6 Uhr

Neumarkt 34, 1. Etage bei Franz Bernhardt.

Patentirte Englische und Amerikanische
Crinolines

von **W. S. & C. H. Thomson**
in *London* und *New-York*.

Commandite und Fabrik in Annaberg

unter der Firma

Thomson & Co.

Musterlager für Engros-Verkauf

Markt No. 12694, Engel-Apotheke.

Bedau & Braun,
Musterlager gummi-elastischer Gewebe,
Gnadenfrei-Beilau in Schlessien,
Nicolaistraße Nr. 51, 1. Etage.

Samuel Krauss,

Nodach bei Coburg,
Fabrik feiner Spielwaaren,
Compositionen, Figuren, Thiere, Puppen-
köpfe, Läuflinge etc.,
Thomasgäßchen Nr. 2, 1 Treppe.

Das Musterlager von
Elchhorn, Böhm & Greiner

aus Lauscha bei Coburg
von: Glas-Spielwaaren, Glas-Augen, Hohl-
und Fischperlen, Schmelz, Glas-, Porzellan-
und Steinmörbel, Schiefertafeln u. Griffeln etc.
Thomasgäßchen Nr. 2, 1 Treppe.

Bade-, Wasch- und Pferde-Schwämme
eigener Wäsche und Bleiche

von
Brandt & Placke

in Magdeburg. Einkaufshäuser an den jonischen Inseln, Triest und New-York.

Kaufhalle, Gewölbe Nr. 9.

C. F. Koch's

Bürsten-Fabrik (Zeitz)

Kaufhalle, Gewölbe Nr. 34.

Musterlager

der Buckauer Porzellan-Manufactur in Buckau bei Magdeburg
Petersstraße Nr. 3, 2 Treppen.

Joseph Conrath & Co.,

Glasfabrikenbesitzer aus Steinschönau in Böhmen,

besuchen diese Messe mit einem reichhaltigen Musterlager
Grimm. Strasse No. 15, 3 Tr. (im Fürstenhaus).

Nouveautés
 in antiken **Holzschnitzereien**
 aus den renommierten Fabriken von
Lövinson & Comp. in Berlin,
 Hôtel de Pologne im Vorzimmer des Speisesaales.

Vegetabilisches Leder! Cylinder-Hüte auf Kork!

aus der Fabrik von
F. Wilh. Gammersbach
 aus Roisdorf bei Köln am Rhein,
 Markt 8. Reihe, Bude Nr. 36, vis à vis Neckerleins Keller.

Nicht zu übersehen.
 No. 42, No. 42, Reichsstrasse No. 42, No. 42, 1 Treppe hoch.
Grosser und gänzlicher Ausverkauf
 von **Frühjahrs-Umhängen u. Mantillen.**
 Taffet-Mantillen von 2½ - 4 sp,
 Taffet-Mantillen à Volants von 4-6 sp,
 Taffet-Mäntel von 5-10 sp,
 Frühjahrs-Umhänge von 2-10 sp,
 Frühjahrs-Umhänge in hell von 11 sp,
 Caschmir-Mantelets von 4 sp.
 Nur No. 42, No. 42, Reichsstrasse No. 42, No. 42, 1 Tr. hoch.
 Auf Nr. 42 bittet man genau achten zu wollen.

Gebrüder Kuhlmann

in **Grüne bei Iserlohn,**

Fabrikanten von Kronleuchtern, geprägten Bronze- und mess. Gußwaaren, Schnallen, Schlössern etc.
Markt Nr. 6, 2. Etage.

Porzellan- und Musterlager
 von **J. W. Bruckmann Söhne**

aus Deuz

Stieglizens Hof, Treppe B 1. Etage.

(Reichhaltigste Auswahl der neuesten Blumenvasen zu den billigsten Preisen.)

Georg Müller

aus Pforzheim,

Fabrikant massiver goldner Ketten
Brühl No. 69, 2. Etage.

Wagner & Comp. aus Gera,
 Harmonikafabrikanten,
 Markt, Stieglizens Hof.

Diamanten

zum Glasschneiden und Graviren, Pentographen-Maschinen-Diamanten in
 Grob und Dußend zu den billigsten Preisen.

A. Dittmann aus Berlin, Markt, Ecke der 14. Bubenreihe.

Die Pianoforte-Fabrik von Ernst Hartmann, Klosterstraße Nr. 15,

empfehlen einen Pariser Flügel, Pianinos und Tafel-Pianos neuester Construction, und stellen bei mehrjähriger Garantie solide Preise.



Damen

empfehlen die vorzüglichsten Corsets ohne Naht, Rosshaar- und Moiréstoffe, Stahlreifen, 5 Ellen breite engl. Flanelle, Balmoralröcke, Piquéröcke, elastische Unterrockbunde, so wie Stahl-, Rosshaar- und Moiréöcke eigener Fabrik

Carl Netto,

Grimma'sche Straße, Ecke der Ritterstraße.



Herren

empfehlen Oberhemden von 1 bis 10 % an, Chemisets, Handschuhe, Cravatten, Schlipse, so wie

Strumpfwaaaren

feiner Qualität, darunter die beliebtesten

Flanell-Hemden,

Carl Netto, Grimma'sche Straße Nr. 24.

Ein Kampf auf Tod und Leben!!!!

Die immer mehr wachsende Concurrenz und Verschleuderungssucht im Herren-Garderobe-Geschäft, wobei selbstverständlich die Waare von Tag zu Tage schlechter wird, hat mehrere der bedeutendsten und reellsten Garderobe-Handlungen veranlaßt, diesem verderblichen Treiben vereint entgegenzutreten und denselben um jeden Preis ein Ende zu machen.

Zu diesem Zwecke haben sie gemeinschaftlich

einen großen Ausverkauf
ausgezeichnet schöner Herren-Garderobe

in dieser Messe

Grimma'sche Straße Nr. 37

arrangirt und beschloßen, ihre in jeder Beziehung tadellose Waare

stets 10 Procent billiger zu verkaufen, als dieselben Artikel von irgend einer Concurrenz offerirt werden.

Indem die vereinigten Handlungen auf diese Weise kein Opfer scheuen, um der Marktschreierei ein Ende zu machen, wünschen sie, daß das geehrte Publicum

diese nie wiederkehrende Gelegenheit zum Einkauf ausgezeichnete Garderobe für ein fabelhaftes Spottgeld benutzen möge.

Das Lager enthält feine Oberöcke, Fracks, Ueberzieher, Dröck, Bouaven und Shippmann-Palmetots, Sommeröcke, Garten- und Regleröcke, Beinkleider, Westen, Haus- und Schlafröcke, Steppjacken, Bayerische Jopen etc.

Verkaufs-Gewölbe:
Nr. 37! Grimma'sche Straße Nr. 37!

Muster-Lager
von Herren- und Damen-Schuhen und Stiefeletten
von **Jos. Schumacher Sohn in Mainz,**
Salzgäßchen Nr. 1, 2 Treppen.

Luigi Piro,
Fabrikant in Korallen und Cameen von Lava & Conchyle aus Neapel,
41. Nicolaisstraße 2. Etage 41.

Das Muster-Lager der Mainzer Schuhwaaren-Fabrik
von **Otto Herz & Nass**

befindet sich während der Messe

zum Seilbrunnen, Brühl Nr. 71, 2. Etage.

Schuh- und Stiefeletten-Lager für Damen

in den neuesten Façons und in den modernsten Stoffen größter Auswahl empfiehlt einem hiesigen und auswärtigen Publicum ergebenst
A. Scheuermann, Kaufhalle am Markt, Gewölbe im Durchgang Nr. 29.

Hutschenreuther & Comp. aus Wallendorf bei Coburg
empfehlen ihr Musterlager in
Papiermaché-Täufelingen und Gliederdocken
eigener Fabrik, wie auch in Schiefertafeln, Griffel und Märbel **Thomasgässchen Nr. 9, 3. Etage.**

Porzellan-Manufactur

von
Friedr. August Koch
aus **Kabla** bei Jena.

Reichhaltiges Lager von
Kaffee-, Thee- und Speise-Geschirr, Kinder-Spielwaaren, f. gekleideter Lauf- und Gliederpuppen, Puppenkörper etc. etc.
Augustusplatz, Porzellanreihe,
Bude Nr. 49.

Spielwaaren-Fabrik

von
G. Schafft & Co.

aus **Waltershausen.**
Musterlager neuester Gegenstände
Marktplatz 12. Budenreihe.

H. Wittoch aus Brüssel,

Fabrikant von
**echten schwarzen Spitzen,
Schleiern, Mantillen,
Shawls, Parasols**
und der in dieses Fach einschlagenden Artikel, bezieht zum ersten Mal die Messe mit einem Sortiment seiner Fabrikate
Stadt Hamburg Zimmer Nr. 48.

Nicht zu übersehen.

Jo. & Ad. Grüner

aus **Eger und Franzensbad**
empfehlen sich mit einem großen Lager von sehr eleganten
Damen- und Kinder-Stiefletten
in allen Farben von **Leder und Zeug.**
Da an Eleganz u. Geschmack nichts zu wünschen übrig bleibt,
bitten wir um zahlreichen Zuspruch.
Augustusplatz bei den Erfurter Schuhmachern,
am Firma kenntlich.

Das Lager

der
Stahlreifrock- & Corsett-Fabrik

von
Carl Laue

aus **Berlin**
ist **Reichstraße 23, 1 Treppe.**

Nähmaschinen

für **Schneider, Schuhmacher, Handschuh-, Corset-,** so wie für
Tuchfabrikanten, um Tuche zu ketteln, aus der Fabrik von
C. Schöning in Berlin.

Stand Muerbachs Hof 26, 27.

Granatwaaren - Lager

eigener Fabrik
empfehlen

Oleszkiewicz & Pobuda

aus **Prag.**
Reichstraße Nr. 22.

Reisekoffer,

Handkoffer, alle Sorten Taschen, Tornister, Mappen etc., Moirés
und Rosshaarröcke.
Schuhmacherartikel wegen Aufgabe unter Fabrikpreisen.
Ernst Seiberlich, Petersstraße Nr. 4.

Für Jagdliebhaber.

Zündnadel-Doppel-Gewehre, von hinten zu laden,
neueste Construction eigener Fabrik empfiehlt

L. H. Bösenberg, Lindenstr. 1.

Friedr. Piderit

aus **Bielefeld**

unterhält sein Lager vorzüglich schöner Leinen
Nicolaisstraße Nr. 38, goldner Ring.

Elfenbein-Nüsse!

Montevideo Ochsen-Schlenbelne!

Große Partien davon sind zu verkaufen und Näheres zu er-
fragen **Reichstraße Nr. 14, 2. Etage.**

Die Harmonika-Fabrik
von **Hermann Reinicke**

aus **Magdeburg**
empfehlen alle Sorten Harmonika zu soliden Preisen
Kaufhalle Gewölbe Nr. 4.

Thomas Scheidl,

Silberdosen-Fabrikant aus Wien,
Reichstraße Nr. 30, 1. Stock.
Auch Musterlager von kath. Kirchen-Kelchen und Monstranzen.

Avertissement!!

7 Petersstraße 7, 1. Etage

sollen eine Partie der neuesten französischen und inlän-
dischen Mäntelstoffe im Ganzen, auch getheilt schnelligst
ausverkauft werden.

J. P. Maag aus Brake bei Bielefeld

empfehlen sein eigenes Fabrikat, bestehend in Leinen, Tüchern,
Drell und Damast, verspricht bei reeller Waare die möglichst
billigen Preise zu stellen.

Verkauf **Stadt Gotha Zimmer 11, 1 Treppe.**

Cassler Streichhölzer, 500r Schachteln, 32 Mille 1 ^{af},
Leim und Tapeziererstärke,
Peru- und Norw. Fisch-Guano empfiehlt
F. W. Obermann, gr. Windmühlenstraße 15.

Verkauf. Ein geräumiges Grundstück in Zwickau,
zu irgend einer Fabrikanlage, Lohgerberei etc., an fließendem Wasser
und überhaupt günstig gelegen, soll unter sehr annehmblichen Be-
dingungen mit wenig Anzahlung verkauft werden und ist dazu,
so wie mit dem Verkauf verschiedener anderer Hausgrundstücke
zum Theil mit Geschäften sowohl in sächsischen Provinzialstädten,
wie in und um **Leipzig** beauftragt
Carl Schubert, Reichstraße Nr. 13.

Zu verkaufen ist ein nahe bei Leipzig gelegenes Landhaus
nebst Garten etc. **Zu erfragen Nicolaisstraße Nr. 54, 2 Treppen.**

Zu verkaufen ist ein sehr gut gehaltener **Stuckflügel**
(J. G. Jrmeler) und zu vermieten sind mehrere **Flügel engl.**
Construction **Katharinenstraße Nr. 15, 3. Etage.**

Zu verkaufen ist billig, wegen Mangel an Platz, ein klei-
ner **Flügel Windmühlenstraße 30, 2 Treppen.**

Ein sehr gutes **Pianoforte** ist zu verkaufen
Königsplatz 18, 2. Hof 2 Treppen links.

Ein guter **Flügel** ist billig zu verkaufen gr. **Windmühlen-**
straße Nr. 33, Seitengebäude links 2 Treppen.

Bekanntmachung.

Die auf hiesigem Braunkohlenwerke stehende **Dampf-Maschine** von 20 Pferdekraften (liegende Construction) mit allem Zubehör incl. Fundamentierung, ingleichen ein **Dampfkessel** von $3\frac{1}{2}$ Atmosphären Dampfüberdruck mit vollständiger Garnitur, beide nur ungefähr 3 Jahre im Gebrauch, ferner ein vollständiger Pumpenbetrieb mit 2 Pumpensägen à 90 Fuß lang — sind aus freier Hand zu verkaufen.

Reflectanten wollen sich direct an uns wenden.
Delitzsch, den 15. April 1861.

Der Magistrat.

Ein gut gehaltenes **Pianoforte**, $6\frac{3}{4}$ octav. mit Eisenplatte, steht billig zu verkaufen **Kosplatz** im Kurprinz, rechtes Seitengebäude, letzte Thür 1 Treppe.

Pianoforte,

neue, wie auch schon gespielte **Pianoforte** stehen in Auswahl zum Verkauf bei

G. Löbner,

Grimma'sche Straße Nr. 5.

Pianofortes neuester Bauart und vorzüglich im Tone sind unter Garantie zu den annehmbarsten Preisen zu verkaufen bei **Georg Müller**, Alexanderstraße Nr. 1.

Ein gut gehaltenes **Pianoforte** und ein **Bücherbret** sind billig zu verkaufen **Reudniger Straße** Nr. 1 a, 2 Treppen.

Ein schönes **Pianoforte** steht unter Garantie zum Verkauf **Neumarkt** Nr. 14, 3 Treppen rechts.

Verkauf

gebrauchter **Meubles** u. dgl., als: **Schreib-Secretaire**, **Wäsch- u. Kleidersecretaire** u. **Chiffonniere**, **1 Kasten-Bureau**, **Bureau**, **Pultcommoden**, **Commoden**, hell u. dunkel, **1 Commode** mit Glaschrank, **1 Doppelschreibtisch**, **4 Schreibtische**, **Waschtische**, pol. u. lackirt, **3 Nachtstühle**, runde u. andere **Tische**, große u. kleine, **3 Ausziehtische**, **Bettstellen**, **1 zweimännische Bettstelle**, große, mittelgroße u. kleine **Wäsch-, Geschirr- u. Kleiderschränke**, zwei **Bücherschränke**, **1 Actenschrank**, **1 Schenkenschrank**, **1 Buffet** (massiv **Eichenholz** u. polirt), **3 lange Küchenschränke**, **2 Geküchenschränke**, **1 Mineralienschränk** mit 24 Kästen, **2 kleine Nußbaumschränke**, **1 Nußbaum-pultcommode** mit Aufsatz,

1 Pianoforte, **1 Stuhlflügel**, **2 Glaschränke**, **1 dergl. in Puggeschäft** passend, **3 Lehnstühle**, **1 Schlafstuhl**, **2 französische Stuhlbrennen**, **14 Tage** gehend, mit **Glasglocke**, **2 Wanduhren** in Gehäuse, zwei **Saalspiegel**,

Oefen, **1 große Chemnitzer Kochmaschine** mit kupf. Pfanne, **1 weißer Berliner Kachelofen**, **1 großer eis. runder Saalofen**, **1 kl. Kanonenofen**,

1 Materialwaaren-Einrichtung: **Comptoirpult**, **Ladentische**, **Regale**, **Packtaseln**, **Arbeitstaseln** u. ar. ord. **Tische**, **5 eis. Geldcassen** u. dergl. m. Verkauf im **Gewandhaus**, Eingang **Kupfergäßchen** Nr. 7.

Ein **Mahagoni-Ladenschrank** mit **Glascheiben**, **17 Fuß lang**, **10 Fuß hoch**, nebst **Glaskasten** und **Ladentisch**, ganz elegant, ist zu verkaufen. Näheres **Brühl** in **Schwabes Hof** bei **F. Fleischhammer**.

Ein **Glaschrank** ist zu verkaufen **Markt** Nr. 8, **Barthels Hof** 2 Treppen.

Braunkohlen.

Daß auf der Braunkohlen-Grube **Belohnung** bei **Lübschütz** unweit **Machern** Braunkohlen sehr guter Qualität und zwar

I. Sorte à To. (- 2 Dresd. Schfl.) mit 8 Mgr. — Pf.,
II. : : : (- 2 : : :) : 4 : 5 :
III. : : : (- 2 : : :) : 3 : — :

zu haben sind, daß bei beständig vorhandenen Vorräthen allen Anforderungen genügt werden kann und es unser eifrigstes Bestreben ist, die geehrten Abnehmer gut zu bedienen und in jeder Hinsicht zufrieden zu stellen, macht hierdurch ganz ergebenst bekannt

Braunkohlen-Grube **Belohnung** bei **Lübschütz** am 15. April 1861.

Die Gruben-Verwaltung.

Die Anstalten in **Altenburg**, **Grimmischau**, **Werdau**, **Meerane** etc. senden uns unaufhörlich ihre sehr schönen groben **Gas-Coaks**, die wir, so wie beste **Zwickauer Stein-** u. beste **böhmische Salon-Patentkohlen** en gros und en detail verhältnißmäßig billig abgeben.

Schirmer & Müller, **Kosplatz** Nr. 10, neben der **Posthalterei**, Eingang **Ulrichsgasse** links.

Billard-Verkauf.

Zu verkaufen ist ein gutes **Billard**. Zu erfragen in **Leidenau** bei **Julius Wiesebügel**.

Billig zu verkaufen ist ein **Sopha**, **Spiegel**, ein großer **Ausziehtisch** nebst verschiedenen **ordinären Tischen**, **Petersstraße** 24, großer **Reiter**, im **Hofe** rechts 4 Treppen.

Zu verkaufen:

2 Brief-Copierpressen, **2 Buchbinderpressen**, **1 kleines Walzwerk**, **1 eisernes Bett**, **3 Blasbälge**, **1 Schraubstock**, **Bohr-Maschinen**, **1 Musterpresse**, **1 Blumenstellmaße**, **2 Stühle** von **Eisen**, **3 Kessel**, **1 großer Messingmörser**, **70 Pfd. schwer**, **Kochöfen** und **Bratröhren**, **200 Etr. Schmiedeeisen** und **Federstahl**, **200 runde Blechkasten** mit **Henkeln**, **1 Watercloset** mit **Mahagoniklappe**, **70 Pfd. Messingdraht** für **Knopfmacher**.

G. F. Lanzenbauer, **Frankfurter Straße** Nr. 16.

Federbetten sind einige **Gebett** billig zu verkaufen **Nicolaistraße** 31 im **Hofe** hinten quervor 2 Tr.

Zu verkaufen steht ein **Schraubstock** mit **Bank** **Reudniger Straße** Nr. 1 b parterre links.

Ein **halbverdeckter einspänniger Kutschwagen**, noch **ziemlich neu**, steht zum Verkauf im **Thüringer Hof**, **Burastraße**.

Ein noch guter **Kinderwagen** ist zu verkaufen **Kreuzstraße** Nr. 6, 2 Etage links.

Eine **Partie Federspulen** sind zu verkaufen beim **Schewirthe** **Diese** im **Dresdner Hofe**.



Pferde-Verkauf.

20 Stück elegante ostpreussische **Reit- und Wagenpferde** stehen zum Verkauf im **Dessauer Hof** in **Leipzig**.

Kiefer & Redlich
aus **Breslau**.

Ein Pferd.

Von morgen den 17. April steht ein **Reitpferd**, 5 Jahre alt, gut geritten, im **Deutschen Haus**, **Königsplatz**, zu verkaufen.

Ein **Transport** der schönsten **neumilchenden** und **hochtragenden**

Kühe

stehen nächsten **Sonnabend** den 20. d. M. zum Verkauf **grosse Funkenburg**.

Albert Franck.

3 Schweine

stehen im **Feldschlößchen** zu verkaufen.

Ausländische Vögel,



als große **Pariser Canarienvögel**, **Trompeter**, **gelernte Singsimpel**, **Papageien**, **Antilatus**, **10 Sorten** verschiedene kleinere in allen Farben, **Cardinale** sind zum Verkauf im **Dessauer Hof**, **Holzgasse** 1 ausgestellt. Dieselben empfiehlt

Franz Maria.

Samen-Kartoffeln.

Wisquit, als vorzüglich bekannt, à **Meße 5 M.**, **Weissenfels**, echt, sehr beliebt, à **Meße 5 M.**, **gelbe Amerikaner**, die wohlschmeckendste und traagbarste, à **Meße 7 1/2 M.** bei

F. Hönch, **Carolinestraße** Nr. 22.

Lager echt russischer Cigaretten

aus der Fabrik von **E. Plottler in Odessa.**
Echt türkische Tabake, so wie importirte Havana, Bremer u. Hamburger Cigarren
in größter Auswahl bei
E. Rauschenbach, Petersstraße Nr. 46.

Die Handelsgesellschaften

Fekete és Társai in Erlau
Burchard István és Társai in Tokaj

verkaufen ihre naturreinen, kräftigen Erlauer Rothweine, anerkannt die besten und gesündesten Sorten Ungarns, resp. die feinen, garantirt echten Tokajer Weine, in Sachsen und den sächs. Ländern, Preußen, Braunschweig, Hannover, Oldenburg, Mecklenburg, Schottland, Dänemark, Schweden und Norwegen, Hamburg, Bremen und Lübeck, contractlich nur durch die Herren

Hoffmann, Hefster & Co. in Leipzig,

Markt Nr. 13, Stiegaligens Hof,

von denen allein diese Sorten in gleich reinen, guten Qualitäten zu den Originalpreisen en gros & en detail versendet werden.

Champagner

in vorzüglich guter Qualität aus der Fabrik von **Plaht & Glück in Neufriedstein** empfiehlt zu den Fabrikpreisen von 25, 30 und 35 Ngr. per Bout. das

Haupt-Depot von **A. Marquart, Thomaskirchhof 7.**

Auf den so beliebten **mooss. Mal-Wein** (Champagner mit Waldmeister) à Bout. 25 Ngr. mache ich ganz besonders aufmerksam. **D. O.**

Kaffee-Surrogat, Graupen, Nudeln & Senf

Kochs Hof No. 7,

vom Markte links das erste Gewölbe,
ist seit dem 14. d. wieder eröffnet und halte meine obigen Fabrikate hiermit bestens empfohlen.

Caesar Teichmann, Fabrikant aus Erfurt.

Für den Garten

empfiehlt engl. Stiefmütterchen in großer Auswahl, Taufendschön, Alpenvergissmelnicht, Primeln, Pechneifen, starke Nelkensenker, schottische Pinksneifen, schottische Prachtmalven, Levkopfpflanzen, diverse perennirende Stauden, darunter das prachtvolle Delphinium formosum etc.

F. Münch, Kunst- u. Handelsgärtner,
Carolinestraße Nr. 22.

Einfassung.

Sehr schöner junger Buchsbaum ist zu verkaufen
NicolaiKirchhof, Thiele & Reinhold.

Eine Partie Packen

ist billig zu verkaufen Berliner Straße 10.

Empfehlung.

Allen Herren Bauunternehmern und Maurermeistern empfehle ich mich als Lieferant von **Graufalk** in guter frischer Waare im Ganzen wie im Einzelnen, zu den möglichst billigsten Preisen. Aufträge dazu übernimmt Herr Restaurateur **G. Kraßsch,** Windmühlengasse Nr. 7.

Valt. Hiller, Graufalk-Lieferant
von Altenburg.

Ausschuss - Cigarren

6. Sendung, **Ambalema** mit **Cuba** und **Havanna** pro mille 8—10 sch , 25 Stück 6 und $7\frac{1}{2}$ sch , so wie die beliebten **Antonio Munoz** in ff. Qualität à 13 sch , **Trabucon** von 12—20 sch empfehlen

Gehr. Berthold,
Gerberstraße Nr. 10.

Frischer
Astrach. Caviar, Mosk. Zucker-Schoten
und große pommer. Gänsebrüste
werden bestens empfohlen in der Bude **Thomaskirchhof,**
Thomaskäpchen vis à vis.

Maitrank

von 1858er Moselwein und in der freien Natur gewachsenem
Waldmeister

13 Bout. $3\frac{1}{2}$ sch ,
1 : 10 sch

empfiehlt

Gotthelf Kühne,
Petersstraße 43/34.

Champagner

halte ich Lager von deutschen Sorten:

Hoehhelmer à Bout. 1 sch 5 sch ,
Neuschäteller à : 1 : 10 :
Rheinischer à : 1 : — :
Bayerischer à : — : 25 :
Württembergischer à : — : 22 : 5 sch .

Champagner, französischer:

Jacqueson & Fils; Due de Montebello; Lambry Geldermann & Deutz; Sergent & Comp.; Roederer première qualité à $1\frac{1}{2}$, $1\frac{2}{3}$ sch ,

empfiehlt und verkauft

Gotthelf Kühne,
Petersstraße 43/34.

Armagnac

zum Gebrauch mit **Salz**, echter **Franzbranntwein**, halte ich stets Lager von echt bezogener Waare.

1 Bout. 25 sch ,
12 : 9 sch

empfiehlt und verkauft

Gotthelf Kühne,
Petersstraße 43/34.

Moselwein 1858r 13 Bout. 3 sch , 1 Eimer 20 sch ,
Ober-Ingelheimer 1858r 13 Bout. 4 sch , 1 Eimer 24 sch ,
Geysenheimer 1857r 14 Bout. 4 sch , 1 Eimer 24 sch

empfiehlt und verkauft

Gotthelf Kühne, Weinhandlung,
Petersstraße 43/34.

Vanille

in allen Sorten zu den billigsten Preisen
Kaufhalle Gewölbe Nr. 9.

Frische holsteiner und Whitstaber Austern,
frische Steinbutt,
frische Seezungen,
fetten geräucherten Rhein- und Weser-Lachs,
russische Zuckerschoten,
Messinaer Apfelsinen,
frische Trüffel

erhielt **Friedr. Wilh. Krause** am Markt Nr. 2/386.

Frische Sütze, Kieler Speckpöcklinge, geräucherten Lachs, besten
Emmenthaler Schweizerkäse, Hamburger Caviar, f. fein marinirte
Heringe empfiehlt **Dor. Welse**, Nicolaisstraße 50.

Die Nudelfabrik von
C. Stiering aus Erfurt

empfehlen ihre feinen Fabrikate aller Sorten Eiernudeln, Gries-
nudeln, Eiergrauen, Façon-, Band-, Strauß- und
Maccaroninudeln, so wie auch Weizengries, Graupen,
Sago, Senf und alle in dieses Fach einschlagende Artikel zu
den billigsten Preisen.

Kaufhalle am Markt, Gewölbe 26 in Leipzig.

S. Walter aus Berlin,

Brühl Nr. 57 im Laden,

empfehlen sich zum Ein- und Verkauf von Juwelen, Gold,
Silber, Uhren, Antiquitäten.

Alte seltene Münzen

werden gekauft zu Liebhaberpreisen H. Fleischerstraße, rother
Krebs, Nr. 6, 2. Etage, Vormittags 9—11 Uhr.

2 bis 3000 Thaler werden gegen genügende Hypothek und
5% Zinsen zu erborgen gesucht von
Adv. Ischermann, Stieglitzens Hof.

Agentur-Gesuch für England.

Von einem in London etablirten Geschäftshause werden einige
gute Agenturen für England gesucht. Auch sind Einkäufe aller
Art für continentale Häuser durch dasselbe billigst zu beschaffen.
Beste Referenzen deutscher und englischer Firmen stehen zur Seite.
Reflectirende erfahren Näheres unter Chiffre M. & S. Adresse
Herrn Dreidler, Hainstraße Nr. 5, großes Joachimsthal.

Ein hier am Plage wohnender Agent

wünscht noch einige Häuser zu vertreten. Briefe erbittet man unter
A. R. 12. durch die Expedition dieses Blattes.

Ein im Stahl- u. Eisenwaarenfache routinirter Agent in Breslau,
dem 20jährige Plazkenntnis und beste Referenzen zur Seite stehen,
wünscht noch einige gute Häuser in ähnlichen oder auch andern
Artikeln zu vertreten. Näheres Neumarkt Nr. 12, 2 Treppen,
Treppe A zu erfragen.

Agenturen

in buntem geschliffenen böhmischen Glas-
waaren und couranten Ins Kurzwaarenfach
einschlagenden Artikeln für Rheinland und
Westphalen sucht ein mit besten Referenzen versehenes
Geschäft in Cöln. Franco Offerten sub C. Nr. 109.
poste restante Cöln. Mündliche Auskunft wird während
der Messe auch Schuhmachergässchen Gewölbe Nr. 7 erteilt.

Commissionsgesuch.

Ein in Stuttgart etablirtes Bijouterie-
Geschäft wünscht noch einige hiezu pas-
sende Artikel vom Kurzwaaren-Fach zum
Detail-Verkauf commissionsweise zu über-
nehmen. Offerten wollen gerichtet wer-
den an **W. Müller**, Reichstraße 1589,
2 Treppen.

Agentur für den Rhein und Süddeutschland gesucht.

Ein in Cöln wohnender Kaufmann sucht von einem tüchtigen
Fabrikgeschäft in sächsischen Kleiderstoffen eine Agentur. Gute
Referenzen stehen ihm zur Seite.
Offerten franco poste restante S. R. in Leipzig.

Agentur-Gesuch.

Ein Kaufmann sucht Artikel, die sich für Hamburg und zum
Export eignen, zu vertreten. Adressen mit H. H. bez. werden so-
fort durch die Exped. d. Bl. erbeten.

Ein erfahrener, mit guten Referenzen versehener
Kaufmann hier wünscht in Sachsen und im Herzogthum Alten-
burg einige renommirte Firmen als deren Agent zu vertreten.
Er ist im Stande, wenn es gewünscht wird, Caution zu stellen,
und bittet auf ihn Reflectirende um ihre Adressen unter der Chiffre
B. C. T. # 60. durch die Expedition d. Bl.

Agentur-Gesuch!

Ein in der Oberlausitz wohnhafter Kaufmann wünscht für den
Bereich der sächsischen u. preussischen Lausitz, die derselbe
regelmäßig bereist, ein Weißwaarengeschäft als Agent zu
vertreten. Offerten unter R. # 15. poste restante Leipzig ge-
langen an den Suchenden.

Ein thätiger Mann

in den 30er Jahren, routinirter Geschäftsreisender, sucht für die
Provinz Schlesien, auch Preußen und Pommern noch einige
passende Agenturen. Geneigte Offerten werden unter B. 33. an
die Expedition dieses Blattes erbeten.

Für ein Nürnberger Kurzwaarengeschäft
en gros wird ein Reisender, welcher be-
reits in einem ähnlichen Geschäfte reiste,
gesucht.

Offerten unter Chiffre C. F. No. 720. in der
Expedition d. Bl. niederzulegen.

In einer Provinzialhauptstadt Sachsens wird für ein sehr
schwunghaftes Colonialwaaren-Geschäft

ein tüchtiger Commis,

gefehrten Alters, unter sehr annehmbaren Bedingungen ge-
sucht, der ein flotter Verkäufer und ganz zuverlässiger
Mann sein muß. Offerten unter Beifügung abschriftlicher Zeug-
nisse sub J. J. # 21. Pachthofgasse Nr. 8 beim Hausmann.

Ein Arbeiter, in Anfertigung von Nähmaschinen und de-
ren Theilen geübt, kann, sobald er mit guten Zeugnissen versehen
ist, sogleich in Dresden Beschäftigung finden. Adressen mit An-
gabe der Bedingungen an Herrn Redacteur Schanz in Dresden
franco.

Gesucht wird ein Tischlergeselle, guter Arbeiter, findet dauernde
Beschäftigung Lurgenssteins Garten 7. **Säßler & Arnold.**

In einem Manufacturwaaren-Geschäft en gros auf
hiesigem Plage kann zu Michaelis a. c. ein mit guten Schul-
kenntnissen ausgestatteter Knabe als Lehrling placirt werden. —
Nähere Auskunft wird Herr Louis Keil, Reichstraße, Kochs
Hof 2. Etage, die Güte haben zu erteilen.

Gesucht wird sofort ein tüchtiger Kutscher auf ein
Landgut mit guten Attesten Brühl Nr. 15, 3 Treppen.

Gesucht wird ein Hausknecht

im weißen Adler.

Ein kräftiger Bursche von 18 — 20 Jahren, mit guten Zeug-
nissen versehen, findet zum 1. Mai Dienst bei
Friedrich Becker, Gerberstraße.

Für die Zeit der Messe wird ein Laufbursche verlangt Magajin-
gasse Nr. 11b parterre.

3 bis 4 geübte Arbeiterinnen auf der Weißzeug-
nähmaschine finden bei hohem Gehalt nach außer-
halb in der Nähe Leipzigs dauernde Stellung.
Näheres Brühl 74 im Wäschelager.

Geübte Weißnäherinnen finden bei gutem Lohn dauernde
Arbeit Reudnitz, Grenzgasse Nr. 14.

Ein fleißiges junges Mädchen, welches sich zum Verkauf eignet,
wird gesucht Dresdner Straße Nr. 58 parterre.

Gesucht wird zum 1. Mai ein sehr gewandtes, ansehnliches
Mädchen als Verkäuferin. Johannisgasse 6/8 links parterre.

Ein br...
liche Arb...
Becker
Ein so...
sucht. M...
Gesuch...
hau...
bei J. A...
Gesuch...
liche Arb...
Ein...
gesucht...
Gesuch...
Hausarb...
Gesuch...
soweit od...
Ein...
vorsteh...
Zum...
Mittelst...
Gesuch...
Land...
Gesuch...
von H...
Ein...
sucht...
ein...
Gesuch...
des H...
werden...
Kaufm...
oder...
Frau...
Exped...
Ein...
einem...
condit...
Enga...
slectar...
Blatt...
Ein...
engli...
Buch...
als...
Aus...
kank...
feld...
E...
Fach...
Gesuch...
and...
H...
in...
C...
Rea...
auf...
Sch...
Ba...
C...
Gr...
B...

Leipziger Tageblatt.

Donnerstag

[Dritte Beilage zu Nr. 108.]

18. April 1861.

Ein braves, arbeitsames Mädchen wird für Küche und häusliche Arbeit gesucht kleine Gasse Nr. 1, Rathszimmermeister Bickers Haus.

Ein solides Kindermädchen wird Johannis zu mieten gesucht. Nur gut empfohlene wollen sich melden Roßplatz 12, 2 Tr.

Gesucht wird zum 1. Mai ein Mädchen zum Nähen und häuslicher Arbeit. Zu erfragen Augustusplatz, 13. Bubenreihe bei J. Wellisch.

Gesucht wird zum 1. Mai ein Mädchen für Küche und häusliche Arbeit. Mit Buch zu melden Eisenbahnstraße 12, 1 Tr.

Ein an Ordnung gewöhntes Mädchen wird sofort in Dienst gesucht. Thalstraße Nr. 24, 1 Treppe.

Gesucht wird zum 1. Mai ein junges kräftiges Mädchen zur Hausarbeit Markt Nr. 9, 3 Treppen.

Gesucht wird ein ordentliches Mädchen von 15—16 Jahren sofort oder zum 1. Mai für Kinder und häusliche Arbeit Antonstraße Nr. 7 parterre.

Ein Mädchen, welches der Küche und übrigen Wirthschaft allein vorstehen kann, findet Dienst im Bergschlößchen zu Neuschönefeld.

Zum 1. Mai wird ein gut empfohlenes Dienstmädchen Mittelstraße Nr. 14, 1 Treppe gesucht.

Gesucht wird sofort ein Kindermädchen Hainstraße Nr. 5 in der Restauration.

Gesucht wird sogleich ein junges Mädchen, am liebsten vom Lande, zur Wartung eines Kindes und etwas häuslicher Arbeit Lauchaer Straße Nr. 21 parterre.

Gesucht eine Aufwärterin Petersstraße 35, Puggeschäft von Hickmann.

Reiseposten = Gesuch.

Ein junger Commis, militärfrei, von entsprechendem Aeußern, sucht, gestützt auf die besten Empfehlungen seiner Herren Principale, ein Engagement als Reisender. Gef. Adressen beliebe man unter L. G. H. auf dem Comptoir des Hrn. Joh. L. Praeger, Georgenhalle, niederzulegen.

Dreißig Thaler

werden Demjenigen zugesichert, welcher einem gut empfohlenen Kaufmann eine dauernde Stellung als Buchhalter, Lagerdiener oder Reisender nachweist.

Franco-Offerten bittet man mit D. Z. # 90. bezeichnet in der Expedition d. Bl. niederzulegen.

Ein geübter Comptoirist, 24 Jahr alt, der mehrere Jahre in einem der ersten hiesigen Häuser (Manufacturwaaren en gros) conditionirt, sucht, gestützt auf seine Empfehlungen, baldigst ein Engagement, gleichviel in welcher Branche. Geehrte Herren Reflectanten werden ersucht ihre Adressen in der Expedition dieses Blattes unter Chiffre A. R. No. 1. niederzulegen.

Ein junger Mann der Manufactur-Branche, der französisch, englisch und italienisch spricht und correspondirt, geübt in der Buchführung und auf Reisen bewandert, sucht ein Engagement als Buchhalter, Correspondent oder Reisender fürs In- oder Ausland. Gefällige Offerten entgegenzunehmen und nähere Auskunft zu ertheilen sind die Herren Seemann & Sommerfeld, Katharinenstraße Nr. 10, bereit.

Ein junger Mann, der vollständig im Chales- und Lächerfache eingearbeitet ist, auch schon zwei Jahre in einem Garn-Geschäft conditionirt hat, wünscht in einer ähnlichen oder jeder anderen beliebigen Branche engagirt zu werden.

Hierauf Reflectirende mögen ihre werthen Adressen unter W. F. in der Expedition dieses Blattes abgeben.

Ein junger Mann von 18 Jahren, welcher 6 Jahre eine Realschule besuchte, in Prima gefessen und die besten Zeugnisse aufzuweisen hat, sucht eine Stelle als Lehrling in einem Colonial-, Schnitt-, Kurzwaaren- oder Fabrikgeschäft oder auch in einem Banquiergeschäft. Gefällige Adressen bittet man unter Chiffre C. W. B. # 1. in der Parfümeriefabrik des Herrn Jung, Grimma'sche Straße, oder bei dem Eisengießereibesitzer Herrn Bergmann in Rudnig abzugeben.

Ein junger Commis, welcher 5 Jahre in einem hiesigen Geschäft thätig, Sachsen und Thüringen bereifte, mit den Contor-Arbeiten vertraut, sucht, gestützt auf die Empfehlung seines Chefs, für jetzt oder später eine Reifestelle.

Adressen unter F. R. No. 4. gelangen durch die Buchhandlung des Herrn D. Klemm an den Suchenden.

Ein junger Commis, tüchtiger Verkäufer im Tapissier- und Modewaarenfache, sucht sofort Stellung. — Adressen sind unter H. G. # 24. poste restante niederzulegen.

Ein gewandter junger Geschäftsmann von 30 Jahren, welcher zugleich die Fabrikation von Dachpappen und aller damit verwandten wasserdichten Artikel gründlich versteht, sucht entweder in diesem Fache oder eine anderweite angemessene Anstellung und ist nähere Auskunft über denselben zu erfahren durch Carl Schubert, Reichstraße Nr. 13.

25 Thaler

sichere ich Demjenigen zu, welcher einem thätigen, zuverlässigen jungen Manne einen Posten an einer Eisenbahn mit monatlich 14 bis 16 Thalern Gehalt verschaffen kann.

Gefällige Offerten werden unter K. # V. poste restante Dürrenberg erbeten.

Ein zuverlässiger Mensch, der als Markthelfer dauernd arbeitete, sucht Stelle. Johannisgasse 6/8 links part.

Ein junger Kellner,

welcher schon mehrere Jahre in einer hiesigen flotten Restauration war und dem die besten Zeugnisse zur Seite stehen, sucht bis 1. Mai Stellung. Beliebige Adressen bittet man unter Buchstaben A. F. in der Exped. d. Bl. niederzulegen.

Ein Bursche, welcher 2 Jahre als Kellnerbursche hier war und die besten Zeugnisse aufzuweisen hat, sucht sofort oder 1. Mai ein Unterkommen. Adressen bittet man Johannisgasse Nr. 12 u. 13 in der Restauration des Herrn Küster niederzulegen.

Gesucht wird von einer Witwe Wäsche zum Waschen. Gef. Offerten unter N. # 17. in der Expedition d. Bl. niederzulegen.

Eine geschickte Schneiderin,

welche mehrere Jahre beim Schneider gearbeitet hat, sucht in Familien Beschäftigung. Adressen sind Ritterstraße Nr. 7, eine Treppe rechts abzugeben.

Für eine in jeder Beziehung zu empfehlende Dame wird ein Engagement gesucht als Bonne, Gesellschafterin oder Reisebegleiterin; eben so gern würde dieselbe auch die Führung eines Haushaltes übernehmen. Näheres: Dresden, Schützenplatz Nr. 2, 1 Treppe bei Fr. Hoffhauspieler Koch.

Zur selbstständigen Führung eines Haushaltes sucht eine Dame, welche sich auch mit Liebe der Erziehung einiger Kinder unterziehen würde, einen Wirkungskreis; auch würde selbige als Reisebegleiterin ein Engagement eingeben.

Darauf bezügliche Offerten erbittet man unter M. B. No. 30. an Herrn Redacteur Schanz in Dresden.

Ein junges gebildetes Mädchen, welches im Schneidern und Weißnähen geübt ist, sucht zum ersten Mai bei einer anständigen Herrschaft als Stubenmädchen oder Jungemagd einen Dienst. Zu erfragen an der alten Burg Nr. 13 links.

Ein Mädchen, nicht von hier, welches sich gern und willig jeder Arbeit unterzieht, sucht bis zum Ersten oder auch jetzt Dienst für häusliche Arbeit oder auch für Aufsicht. Alte Burg Nr. 11 parterre.

Gesucht wird von einem Mädchen, welches sich gern und willig aller häuslichen Arbeit unterzieht, zum 1. oder 15. Mai ein Dienst. Zu erfragen kleine Windmühlenstraße Nr. 15, im Hofe rechts eine Treppe.

Gesucht wird von einem jungen Mädchen, das sich jeder weiblichen Arbeit gern widmet, eine Stelle als Jungemagd oder Verkäuferin. Näheres Alte Burg Nr. 7 bei Hrn. Plettner 1 Tr.

Ein gebildetes Mädchen, nicht von hier, sucht Dienst für Küche und häusliche Arbeit sogleich oder zum 1. Mai. Zu erfragen im Productengeschäft Schützenstraße Nr. 5.

Ein Mädchen sucht 1. Mai einen Dienst, womöglich bei einer einzelnen Dame oder bei ein paar Leuten ohne Kinder.

Adressen bittet man abzugeben

Dresdner Straße Nr. 56, 2 Treppen.

Ein junges gebildetes Mädchen, in allen weiblichen Arbeiten erfahren, sucht den 1. oder 15. Mai eine Stelle als Stubenmädchen oder in einem Geschäft, so wie auch ein ordentliches Mädchen, nicht von hier, für Küche und häusliche Arbeit. Zu erfragen Lindenstraße Nr. 6, 1. Etage.

Ein ordentliches Mädchen sucht für Küche und häusliche Arbeit bis 1. oder 15. Mai einen Dienst.

Zu erfragen Antonstraße Nr. 9, 1 Treppe.

Ein Mädchen, nicht von hier, welches sich gern und willig jeder häuslichen Arbeit unterzieht, sucht ein Unterkommen zum 1. Mai. Zu erfragen Moritzstraße Nr. 2, 2 Tr. vorn heraus.

Eine in jeder Art zu empfehlende Person, mittleren Alters, ist wegen eingetretenen Todesfalles in ihrer jetzigen Stellung entbehrlich geworden. Das beste Lob steht ihr zur Seite und würde sie sich vorzugsweise bei einer einzelnen Dame oder in einem kleinen Haushalte vielseitig nützlich machen.

Jede gewünschte Auskunft wird erteilt

Weststraße Nr. 25 parterre.

Ein ordnungsliebendes Mädchen von auswärts sucht einen Dienst als **Jungemagd** oder auch für **häusliche Arbeit**. Näheres Petersstraße Nr. 29, Hof 1 Treppe.

Ein auswärtiges junges Mädchen, welches im Schneidern und allen weiblichen Arbeiten bewandert ist, sucht als Ladenmädchen oder Jungemagd eine anständige Stellung. Gefällige Offerten nimmt die Exped. d. Bl. unter Chiffre B. A. 10. an.

Ein junges anständiges Mädchen von auswärts, im Schneidern, weiblichen und häuslichen Arbeiten bewandert, sucht Stelle als Jungemagd oder Ladenmädchen. Gef. Offerten bittet man unter der Chiffre A. K. in der Expedition d. Bl. niederzulegen.

Ein ordentliches Mädchen sucht Dienst. Zu erfragen Lindenstraße Nr. 1, 3 Treppen.

Ein Mädchen von gefesteten Jahren sucht einen Dienst für Küche und häusliche Arbeit zum 1. Mai.

Zu erfragen im Café Royal, Königsplatz.

Ein Mädchen aus **Thüringen**, welches sich aller häuslichen Arbeit unterzieht, auch nicht unerfahren in der Küche ist, sucht zum 1. oder 15. Mai einen Dienst.

Geehrte Herrschaften werden gebeten, sich an ihre jetzige Herrschaft, große Funkenburg bei Herrn Cravatten-Fabrikant Froberg, gütigst zu wenden.

Ein gebildetes junges Mädchen, welches die Küche selbstständig versehen kann, sucht baldigst Stellung, sieht weniger auf Gehalt als gute Behandlung. Zu erfragen goldner Arm im Hofe zwei Treppen links.

Ein ordentliches-junges Mädchen sucht zum 1. Mai Dienst zur häuslichen Arbeit bei einer anständigen Herrschaft.

Zu erfragen Brühl Nr. 12, 4 Treppen.

Ein junges Mädchen sucht Dienst zu ein paar Kindern. Zu erfragen Nicolaisstraße Nr. 1 beim Hausmann.

Ein Mädchen, welches das Puzmachen erlernt, geschickt im Nähen und die nöthigen Kenntnisse besitzt eine Wirtschaft zu führen, sucht eine Stelle. Näheres Petersstraße Nr. 24, großer Reiter im Hofe rechts 4 Treppen.

Ein junges Mädchen, nicht von hier, sucht einen Dienst bei einer anständigen Herrschaft für häusliche Arbeit, sofort oder zum 1. Mai. Näheres zu erfragen Halle'sche Straße 3, 1. Etage.

Ein Mädchen, welches sich jeder häuslichen Arbeit gern und willig unterzieht, sucht zum 1. Mai einen Dienst. Zu erfragen Promenadenstraße Nr. 15, 3 Treppen bei der Herrschaft.

Ein Mädchen in gefesteten Jahren sucht einen Dienst für Küche und Hausarbeit.

Adressen bittet man niederzulegen beim Hausm. Königsstr. 24.

Ein junges kräftiges Mädchen, nicht von hier, sucht einen Dienst für Alles. Zu erfragen Dresdner Straße 3, 3 Tr. links.

Ein junges Mädchen, nicht von hier, sucht bis zum 1. Mai einen Dienst bei Kindern.

Zu erfragen Burgstraße Nr. 21, im Hofe links 4 Treppen.

Ein Mädchen in gefesteten Jahren sucht Dienst für Küche und häusliche Arbeit sofort oder 1. Mai. Zu erfragen Markt 16, 2 Treppen, über der Hausmannswohnung.

Ein Mädchen, das längere Zeit bei einer Herrschaft gedient und gute Atteste aufzuweisen hat, sucht zum 1. Mai einen anständigen Dienst für Küche und häusliche Arbeit, womöglich bei ein Paar einzelnen Leuten. Zu erfragen Nicolaisstraße Nr. 8 im Hofe quer-vor 1 Treppe rechts.

Ein Mädchen sucht zum 15. Mai oder 1. Juni einen Dienst für Küche und häusliche Arbeit oder als Stubenmädchen.

Adressen bittet man niederzulegen in der Expedition d. Blattes unter A. M.

Ein gewandtes Mädchen von angenehmer Persönlichkeit sucht als Ladenmädchen Stelle. Johannisgasse 6/8 links part.

Ein ordentliches Mädchen sucht Dienst für Kinder und häusl. Arbeit. Zu erfragen bei der Herrschaft alte Burg 1, 2 Treppen.

Ein ordentliches, fleißiges und reinliches Mädchen, das in der Küche erfahren ist, sucht zum 1. oder 15. Mai Dienst. Zu erfragen Quersstraße Nr. 3, 3 Treppen links im Hofe.

Ein Mädchen in gefesteten Jahren sucht bis 1. oder 15. Mai einen Dienst. Frankfurter Straße Nr. 14 im Hofe parterre.

Ein Mädchen, nicht von hier, sucht einen Dienst als Jungemagd.Adr. unter B. S. in der Exped. d. Bl. niederzulegen.

Ein junges ordentliches Mädchen sucht einen anständigen Dienst für Küche und häusliche Arbeit. Zu erfragen Georgenstraße 22 im Hofe rechts parterre.

Für ein sehr ansehnliches und solides Mädchen wird Dienst als **Stubenmädchen** gesucht. Johannisg. 6/8 links part.

Ein Mädchen sucht Dienst für Kinder und häusliche Arbeit. Zu erfragen Schrötergäßchen Nr. 5.

Ein Mädchen, nicht von hier, welches im Nähen und Platten bewandert ist, sucht einen Dienst als Jungemagd zum 1. oder 15. Mai. Zu erfragen Petersstraße Nr. 32 parterre.

Eine gesunde Amme, welche schon ein halbes Jahr gestillt hat, sucht noch ein halbes Jahr zu stillen.

Zu erfragen Webergasse Nr. 5 bei Kriegenherd.

Eine gesunde Amme sucht sogleich Dienst. Zu erfragen Quersstraße Nr. 5, 2 Treppen.

Wespgewölbe-Gesuch.

Für nächste Michaelis- und folgende Messen wird ein in der Reichstraße gelegenes Gewölbe gesucht. Adressen mit G. M. H. 500. beliebe man in der Expedition d. Bl. niederzulegen.

Gesucht wird von einer ruhigen Bürgerfamilie ein mittleres Familienlogis, wenn auch freundliches Hoflogis, zu Johannis u. bittet man gef. Offerten in der Exped. d. Bl. unter N. N. H. 44. niederzulegen.

Für 1. September, oder auch etwas früher, wird von jungen Leuten ein Familienlogis, 2 Stuben nebst Zubehör, zu mietzen gesucht. Offerten unter A. M. werden durch die Expedition dieses Blattes mit Preisangabe erbeten.

Gesucht wird sofort oder zu Johannis von pünctlich zahlenden Leuten ein kleines Familienlogis. Adressen bittet man Fleischergäßchen Nr. 3, im Hofe 1 Treppe abzugeben.

Gesucht wird von pränumerando zahlenden Leuten ein Logis zu 60-80 fl , Johannis oder Michaelis d. J. Adressen erbittet man beim Hausmann Ripper, Hainstraße Nr. 1.

Zwei bis drei Zimmer ohne Meubels mit separatem Eingang, Morgen- oder Mittagsseite, in der innern Stadt oder an der Promenade, werden bis Juni oder Juli von einem Kaufmann zu mietzen gesucht.

Adressen mit Preisangabe beliebe man gefälligst bei Otto Klemm, Universitätsstraße Nr. 23, abzugeben unter N. H. 16.

Eine Stube mit Alkoven oder zwei Stuben von 60 fl werden gesucht. Adressen Neumarkt Nr. 4, 4 Treppen abzugeben.

Gesucht

wird für eine junge Dame ein meublirtes Zimmer (mit oder ohne Schlafzimmer). Adressen unter 100. A. S. bittet man bei Herrn D. Klemm niederzulegen.

Ein Garten,

schon zurechtgemacht, ist noch im vorderen Grundstück des unterzeichneten zu vermietzen, eben so sind noch einige Gärten im hinteren sogenannten Inselgrundstück billig zu haben.

Friedrich Voigt,

Floßplatz Nr. 24, früheres Schimmelsches Gut.

Ein vorgerichteter Garten

mit Laube, auf der Tauchaer Straße gelegen, ist billig zu vermietzen. Näheres Tauchaer Straße Nr. 24, 3 Treppen.

In Gerhards Garten ist noch ein Gärtchen zu vermietzen. Näheres beim Gärtner daselbst.

Ein kleines Gärtchen ist billig zu vermieten
Bosenstraße Nr. 9 parterre.

Stallungen, Heuböden und Wagenremisen sind im
weißen Adler zu vermieten.

Ein Gewölbe am Markt

(Bühnengewölbe) ist von nächster Michaelismesse an für
die Dauer der Messen zu vermieten und das Nähere zu erfragen
bei Anton Fischer jun., Markt, erste Budenreihe, erste Bude.

Ein kleines Gewölbe mit Niederlage ist für folgende Messe zu
vermieten. Reichsstraße Nr. 50, 2. Etage das Nähere.

Gewölbe = Vermiethung.

Reichsstraße Nr. 6 ist ein geräumiges Gewölbe mit
Comptoir und Gasbeleuchtung außer den Messen zu vermieten.
Näheres beim Hausmann daselbst.

Böttchergäßchen Nr. 1

ist ein Gewölbe mit Schreibstube für nächste und folgende Messen
zu vermieten. Näheres beim Hausmann daselbst.

Messvermiethung.

Von Ostermesse 1862 ab ist ein großes Gewölbe
mit Gasbeleuchtung im Böttchergäßchen zu ver-
mieten. Näheres im Local-Comptoir von
F. Fleischhammer, Brühl, Schwabe's Hof.

Reichsstraße No. 12,

1. Etage ist für die folgenden Messen ein geräumiges helles
Verkaufs-Local zu vermieten.

Näheres bei E. Baudouin & Co. daselbst.

Messvermiethung.

Zu vermieten ist für nächste und folgende Messen ein Haus-
stand in der Nicolaisstraße Nr. 6.
Eine Treppe hoch daselbst zu erfragen.

Zu vermieten sind für künftige Messen zwei Haus-
schränke und eine Remise dazu Nicolaisstraße Nr. 38.
Näheres beim Hausbesitzer daselbst.

Messvermiethung.

In der Grimma'schen Straße nahe dem Markte ist eine
große helle Erkerstube mit Alkoven, 1 Treppe hoch, von
künftiger Messe ab zu vermieten.
Näheres zu erfragen Grimma'sche Straße Nr. 2, 1. Etage.

Messvermiethung.

Eine 1ste Etage Brühl bester Lage ist von der Michaelismesse
als Waaren- oder Mustertlager getrennt oder zusammen zu ver-
mieten. Dieselbe kann auch schon früher von einem hiesigen
Geschäft übernommen werden.
Zu erfragen Brühl Nr. 84, 2. Etage

Messvermiethung.

Die 1. Etage Grimma'sche Straße Nr. 3, dem Naschmarkte
vis à vis, ist für die Messen oder aufs ganze Jahr
als Verkaufs-Local zu vermieten und Näheres im Haus-
stand daselbst zu erfragen.

Für künftige Messen

ist Grimma'sche Strasse 31, 1 Treppe ein Lo-
cal zu vermieten.

Messvermiethung. In Stiegligens Hofe ist ein geräu-
miges Zimmer als Mustertlager von nächster Michaelismesse ab
zu vermieten und das Nähere daselbst Treppe D 2. Etage zu
erfragen.

Zu vermieten ist künftige Michaelismesse eine Stube als
Mustertlager dicht am Markt, Petersstraße Nr. 48, 1 Treppe.

Zu vermieten

ist diese und nächste Messe eine Stube mit Alkoven
Reichsstraße Nr. 9, im Hofe quervor 1 Treppe.

Die erste Etage

Reichsstraße Nr. 43 ist von Ostermesse 1862 als Gr-
schäftslocal zu vermieten. Näheres 2 Etage daselbst.

Eine sehr schöne geräumige 1. Etage am Markt
ist für die Messen oder fürs ganze Jahr zu 600 fl
zu vermieten durch das Local-Comptoir von
Wilhelm Krobitzsch, Barfußgäßchen Nr. 2.

Zu vermieten und zu Johannis zu beziehen ist ein Fa-
milienlogis. Reudnitz, Gemeindegasse 285 part. zu erfragen.

Zu vermieten ist zu Johannis oder Michaelis ein schönes
größeres Familienlogis (7 Zimmer und 5 Kammern) mit freier
beliebter Aussicht an einem freien Plage der innern Vorstadt.
Preis 360 fl . Adressen bittet man unter Schiffe N. B. 10. in
der Expedition d. Bl. niederzulegen.

Zu vermieten

ist von Michaelis ab eine bequem eingerichtete Familienwohnung
von 4 Stuben und 4 Nebenpiecen nebst den nöthigen Wirthschafts-
räumen in 3. Etage Lindenstraße Nr. 1.
Näheres parterre daselbst.

Zu vermieten für Johannis d. J. ist in der westlichen
Vorstadt ein Parterrelogis mit Arbeitsaal, für Tischler, Schlosser
u. s. w. passend. Nähere Auskunft ertheilt Herr Hausmann
Ruder, Colonnadenstraße 14.

Eine sehr schöne 3. Etage von 6 Stuben und
Zubehör in der Nähe des Schützenhauses ist von
Michaelis an zu 260 fl , so wie daselbst eine erste
Etage von 3 Stuben und Zubehör zu 320 fl zu
vermieten durch das Local-Comptoir von
Wilhelm Krobitzsch, Barfußgäßchen Nr. 2.

Lauchaer Straße Nr. 24 ist die 3. Etage,
Johannis beziehbar, zu vermieten und ist Näheres parterre da-
selbst zu erfragen.

Ein sofort oder Johannis beziehbares großes Familienlogis oder
Logis für feine Garçons (so gewünscht mit Garten) ist Lauchaer
Straße Nr. 8 zu vermieten. Beim Hausmann zu erfragen.

Eine Landwohnung

auf einem Gute in Hartmannsdorf Nr. 26 nächst Knauthain,
bestehend aus Stube, 2 Kammern, Stallung und was sonst ge-
wünscht wird, auch die Mitbenutzung des Gartens, in freundlicher
Auenumgebung gelegen, ist für den Sommer oder auch auf längere
Zeit billigst zu vermieten.

Zu vermieten sind zu Soblis sofort ein Sommer-
logis mit baumreichem Garten in der Schiller- und Garten-
straße, zu Johannis zwei Logis in der Schmiedestraße für den
Sommer oder fürs ganze Jahr. Näheres Sporerergäßchen 6 part.

Zu vermieten ist ein Sommerlogis mit großem Garten
in Soblis. Näheres bei dem Bäckermeister Herrn E. Büchner,
Grimma'sche Straße Nr. 31.

Ein Sommerlogis von 3-4 Zimmern, 4 Kammern und
übrigem Zubehör ist in Lindenau Nr. 232, neben der Kirche links,
zu vermieten.

Zu vermieten ist an einen Herrn eine freundliche meub-
lirte Stube mit separatem Eingang Täubchenweg Nr. 3 parterre.

Zu vermieten ist ein sehr schönes Zimmer an Herren
mit oder ohne Meubel, vorn heraus
Rosenthalgasse Nr. 4, 4. Etage.

Zu vermieten ist ein fein meublirtes Zimmer nebst hellem
Schlafcabinet mit schöner Aussicht.
Wintergartenstraße Nr. 5, 4. Etage (nicht Dach).

Zu vermieten ist ein freundlich meublirtes Zimmer
Gerberstraße Nr. 52, 3 Treppen.

Zu vermieten und sofort zu beziehen ist eine Stube
Centralstraße Nr. 3, 1 Treppe links.

Zu vermieten und gleich zu beziehen ist ein freundliches
heizbares Stübchen Reudnitz, Gemeindegasse 287, 1 Tr. rechts.

Zu vermieten ist den 1. Mai für zwei Herren ein Logis
mit Bett und Hauschlüssel neue Straße Nr. 2 parterre.

Zu vermieten und sofort zu beziehen ist eine freundliche
Stube mit separatem Eingang Neuschönefeld Nr. 4,
2 Treppen.

Zu vermieten ist eine große freundliche Stube an einen
Herrn Hainstraße Nr. 5. Zu erfragen beim Hausmann.

Zu vermieten ist Hainstraße Nr. 12, 3 Treppen vorn
heraus eine meublirte Stube an ledige Herren.

Zu vermieten sind 3 Stuben, ganz oder getheilt, mit oder
ohne Meubles, Emilienstraße Nr. 8, 3 Treppen links.

Zu vermieten ist ein freundlich meublirtes Zimmer nebst
Schlafgemach Moritzstraße Nr. 3, 2. Etage rechts.

Zu vermieten ist sofort ein sehr freundliches geräumiges
Garçonlogis Dresdner Straße Nr. 2, 2 Treppen.

Zu vermieten ist eine freundliche Stube an zwei Herren
und sogleich zu beziehen Nicolaisstraße Nr. 1, links 2 Tr. beim
Buchbindermeister Ernst Stoll.

Zu vermieten und sofort oder zum 1. Mai zu beziehen ist
eine gut meublirte Stube Burgstraße 23, 3 Tr. vorn heraus.

Zu vermieten und zum Ersten zu beziehen ist eine freundliche Stube Kupfergäßchen, Dresdner Hof, Thorweg herauf links 3 Treppen.

Eine meublierte freundliche Stube vorn heraus ist an einen oder zwei Herren zu vermieten den 1. Mai oder später. Zu erfragen Halle'sche Straße Nr. 3 im Hausstand.

Eine Stube ist zu vermieten
Neumarkt Nr. 13, 3. Etage.

Sogleich ist eine Stube nebst Schlafkammer billig zu vermieten an 1 oder 2 Herren Reichstraße 21, 3 Treppen rechts.

Nicolaistraße Nr. 41, 2 Treppen ist eine gut meublierte Stube nebst Schlafkammer für einen oder mehrere Herren sofort zu vermieten.

Ein geräumiges Zimmer nebst Kammer (meubliert) ist an zwei oder drei Herren meßfrei sofort zu vermieten.

Näheres Johannisgasse Nr. 25, 3. Etage.

* Eine freundlich meublierte Stube mit Kofen ist von einem einzelnen Herrn oder Dame sofort zu beziehen. Gefällige Anfragen Abends von 6—8 Uhr Weststraße Nr. 49 parterre.

Zu vermieten sind Schlafstellen an solche Herren
Thomasgäßchen Nr. 7, Hof 3 Treppen.

Zu vermieten ist eine Schlafstelle an Herren
Schützenstraße Nr. 18, 3 Treppen.

Zu vermieten ist eine Schlafstelle an einen soliden Herrn
Königsplatz im blauen Hof Nr. 5, 3 Treppen.

Offen sind zwei Schlafstellen
Reudnitz, Seltengasse 111a u. b, 2 Treppen.

Offen ist eine Schlafstelle in einem freundlichen Stübchen
lange Straße Nr. 17 parterre links vorn heraus.

Offen ist eine freundliche Schlafstelle für einen soliden Herrn
Raundörfchen Nr. 6, 2 Treppen.

Offen sind 2 Schlafstellen für Herren
Reudnitz, Grenzgasse Nr. 28, 2 Treppen rechts.

Täglich während der Messe auf dem Hofplatz am Café Royal
in einer eignen Bude

optisch-plastische Ausstellung

von Ferrier und Gluzard zu Paris.

Geöffnet von 10 Uhr bis 1 Uhr und von 3 bis 8 Uhr Abends
bei stets passender Beleuchtung. **Eclair** aus London.

Circus gymnasticus auf der großen Funkenburg.

Bei günstiger Witterung heute und täglich während der Messe
Vorstellungen der akrobatischen Seil-, Ballet-Tänzer-, Gymnastik-,
Akrobatik- und Pantomimen-Gesellschaft des Kolter-Weigmann,
bestehend aus 4 Abteilungen.

Zum Schluß: Das hohe Tourniseil.

Cassendöffnung 1/24 Uhr. Anfang 1/25 Uhr.

Robert Weltzmann, Director.

Menagerie von Christian Renz.



Die größte aller in Deutschland
existierenden, in der Riesebude auf
dem Obstmarkte täglich von Morgens
9 bis Abends 9 Uhr zum gefälligen
Besuch geöffnet. Fütterung u. Exer-
citionen des Thierbändigers mit den
Raubthieren Nachmittags 4 u. Abends
7 1/2 Uhr. Preise der Plätze: 1. Platz
10 π , 2. Platz 5 π , 3. Platz 2 1/2 π .

C. Schirmer. Heute 8 Uhr.

Schweizerhäuschen.

Heute

Concert von C. Welcker.

Anfang 3 Uhr.

Hierbei empfehle ich
echt bayerisches Bier
à Seidel 2 1/2 Ngr.

K. Valär.

COLOSSEUM. Heute Messball.

Anfang 7 Uhr.

NB. Um 12 Uhr große Lichtpolonaise.

Prager.

Circus Renz

auf dem Königsplatze in Leipzig.

Donnerstag den 18. April große Vorstellung

in der
höhern Reitkunst, Pferdedressur und Gymnastik.

Zum ersten Male:

Großes Wappenfest, oder: **Caroussel-Reiten**, groß: heraldische Scene aus den Zeiten des Mittelalters in 5 Abtheilungen von 8 Herren zu Pferde ausgeführt. 1) Einzug der Herolde; 2) Polonaise; 3) Waffenspiele der Herolde; 4) Labyrinth, und 5) das Schlußtableau bei großem Brillant-Feuerwerk. — Der Hengst **Dyalma**, geritten von Mad. Adeline Loisset. — Der in Freiheit dressirte Hengst **Blondel**, vorgeführt von E. Renz. — Das Springpferd **Omar**, geritten von Herrn Gustav Schumann jun. — Die arabischen Hengste **Emir** und **Regus**, beide zu gleicher Zeit von E. Renz vorgeführt, werden zum Schluß einen Walzer tanzen. — Die drei **Grazien**, großes pas de trois von den Damen Fr. Leopoldine Gärtner, Fr. Rosine u. Fr. Kénébel. — **Robert** und **Bertram**, höchst komische Intermezzos von den H. Baptiste Loisset, Pierre u.

Anfang 7 Uhr.

Ende nach 9 Uhr.

Obiges Wappenfest (nicht Waffensfest) ist das nämliche, welches ich seit vielen Jahren schon in allen größeren Städten des In- und Auslandes mit Beifall zur Aufführung gebracht habe, um dessentwillen aber nichtsdestoweniger ein Berliner Scribent, den ich in dieser Angelegenheit auch gerichtlich belangt habe, während meiner Anwesenheit in Kopenhagen mich zu verdächtigen und bei meinen deutschen Brüdern herabzusetzen gewagt hat. — Ich lade ein hochgeehrtes Publicum deshalb um so dringender ein, die Sache zu prüfen und mich zahlreich zu beehren.

Schützenhaus.

Während der Messe täglich

Grande Soirée

und

Amusement musical.

Alles Nähere besagt das Programm.

Entrée à Person 5 Ngr. Anfang 1/28 Uhr. Ende 11 Uhr.

Für die Säle der ersten und
zweiten Etage

Doppel-Concert ausgeführt von der Capelle unter Leitung des Herrn Director **Menzel** u. dem Militairmusikchor unter Leitung des Herrn Director **Schlegel**.

In den Parterre-Salons
Instrumental- und Gesangsvorträge — namentlich im heitern Genre — von der Sänger-Gesellschaft des Herrn **Pringnitz** aus Hamburg.

Bei günstiger Witterung wird auch der Garten zur Promenade geöffnet sein und in demselben **Illumination** durch **Gasflammen** in den verschiedensten Formen, so wie Spiel der **Fontaine** mit neuen Abwechslungen stattfinden.

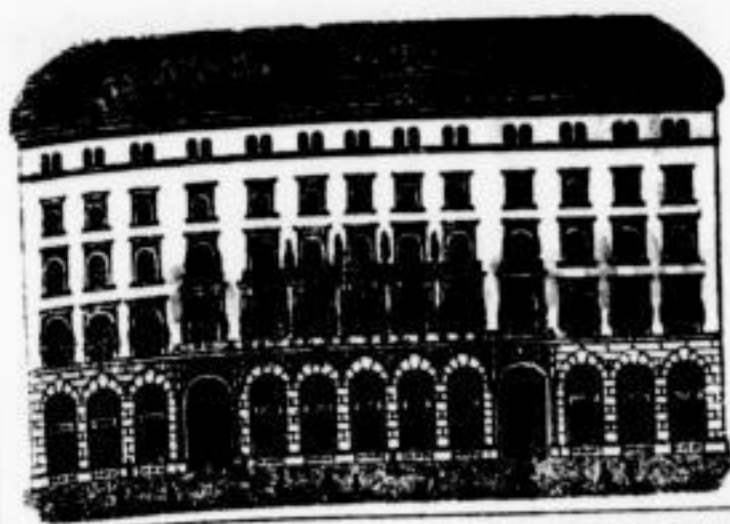

Hôtel de Pologne.

Decoration: Italienische Landschaft.

Extra-Concert

von
Carl Welcker.

Anfang 1/28 Uhr. Entrée à Person 2 1/2 Ngr. Näheres die Programme.

Table d'hôte Mittags 1 Uhr bei Unterhaltungs-Musik.
Im Tunnel humoristische Vorträge.

CENTRAL-HALLE.

Heute so wie die folgenden Tage dieser Woche

Extra-Concert von Fr. Riede

und
dem Musikchore des 27. Kgl. Preuss. Infanterie-Regiments

unter Leitung des
Capellmeisters **Fr. Rosenkranz** aus Magdeburg.

PROGRAMM.

- | | | |
|--|--|-----------------------------|
| <p>Militärmusik.</p> <p>1) Defilir-Marsch von Loos.
3) Oberländer von Proch.
* 5) Krönungs-Marsch aus „Der Prophet“ von Meyerbeer.</p> <p>6) Ouverture aus „Die sicilianische Vesper“ von Verdi.
8) Humoreske aus Offenbachs „Orpheus“ von Rosenkranz.
* 9) I. Finale aus „Don Juan“ von Mozart.</p> <p>10) Triumph-Marsch über Themata des Beethovenschen Es dur-Concerts von Wieprecht.
* 11) Ouverture zu „Lannhäuser“ von Wagner.
* 12) Musikalischer Kladderadatsch. Großes Potpourri von Conradi (neu).
* 13) Radeky-Marsch von Strauß sen.</p> | <p>I. Theil.</p> <p>2) Ouverture zur Oper „Der Müller von Meran“ von Flotow.
4) Maskenzug-Polka von Strauß jun.
7) Lebenswecker-Walzer von Strauß jun.</p> <p>II. Theil.</p> <p>III. Theil.</p> | <p>Streichmusik.</p> |
|--|--|-----------------------------|
- Die mit * bezeichneten Piecen werden von beiden Musikchören ausgeführt.

Anfang 1/28 Uhr. Entrée 5 Ngr. Ende 11 Uhr.

Central-Halle.

Heute und während der Dauer dieser Woche jeden Abend

Großes ununterbrochenes Doppel-Concert

von 80 Mann

von dem K. Preuss. 27. Infanterie-Regiment in Magdeburg unter Direction des Herrn Rosenkranz und dem Musikchor von Fr. Riede.

Die Säle sind auf das Freundlichste decorirt und wird à la carte gespeist; auf Verlangen von Familien oder Gesellschaften werden auch Soupers servirt und wird für gute Speisen, gute Weine und aufmerksame Bedienung bestens gesorgt sein.

G. S. Reusch.

Hôtel de Saxe.

Heute Donnerstag den 18. April

grosses Vocal- und Instrumental-Concert

unter Mitwirkung der Herren **Strack, Stahlbener, Music und Giocosa** aus Berlin.

- I. Theil.** 1) Arena-Marsch von Zickoff. 2) Ouverture über die österreichische National-Hymne von Kalliwoda. 3) Elfen-Reigen-Walzer von Sunzl. 4) *Die Liebesbrücke. Quartett von Schulz-Weyda. 5) *Standes-Vergleiche. (Couplet).
II. Theil. 6) Ouverture z. Oper Dichter und Bauer v. Souppé. 7) *War ich der Morgen. Lied v. Abt. 8) Attaque der Contrebassisten v. Croiseg. 9) *Doctor Wesche v. Kalisch. 10) Erinnerung an Wagners Lannhäuser, Fantasie v. Hamm.
III. Theil. 11) Ouverture z. Oper Neducabnegar v. Verdi. 12) *Theorie u. Praxis. Duett v. Schäffer. 13) Potpourri, Charivari 3. Theil von Zulehner. 14) *Das kommt noch so von Müttern her. (Couplet.) 15) Strapazier-Polka von Fahrbach. 16) *Potpourri aus Münchhausen v. Kalisch. Anfang 1/28 Uhr. Entrée à Person 3 Ngr. Das Musikchor v. M. Wenck.



Hamburger Weinstube,
Bayerische Bier-

Grimma'sche Strasse No. 16.



Frische Austern, täglich Mockturtle-Suppe à la Wilkens.

W E I N

Heute Donnerstag den 18 April

Concert und Ballmusik.

Anfang 7 Uhr.

A. Herrmann.

Concert

der
französischen Sängergesellschaft
im komisch-burlesken Genre

im Saale des **Hôtel de Prusse.**

Täglich verändertes Programm. Anfang 7/8 Uhr. Entrée 5 Ngr.
Gute Restauration. **Silvain Vasserot.**



Echt bayer. Bier, Wein- u. Kaffeehaus

von
C. G. Thiele,

Kleine Fleischergasse Nr. 18,

empfehlen ein ausgezeichnetes Bier aus der Brauerei des Herrn

J. M. Hübner jun.

in Culmbach.

Die Damen-Capelle (Geschwister **Wittig**) wird die Ehre haben, während der Dauer der Messe meine werthen Gäste mit ihrem Gesang, Musik und Vorträgen zu befriedigen. **D. O.**

Schneemann's Restauration, Neumarkt Nr. 34.
Heute Abend Vocal- u. Instrumental-Concert
vom **Musikdirector Meißner** mit seinen 3 Söhnen.

Die Vorträge sind auf verschiedenen Instrumenten, als Holz- und Strohinstrumente, Zither, Cello, dem so beliebten Glockenspiele, desgl. komische Lieder und Couplets, vorgetragen von dem 7jährigen Knaben. **C. W. Schneemann.**



Cajeri's Restauration und Kaffeegarten.

Heute Abend

humoristische Gesangvorträge

des

Sängers Herrn **Ring** und des
Komikers Herrn **Müller** aus Berlin.

Anfang 7 1/2 Uhr. Entrée 2 1/2 Ngr.

Bier-Tunnel Hainstrasse No. 5.

Heute Abend-Unterhaltung der Tyroler Sängersfamilie **Pitzinger**
aus dem Pusterthal, 3 Damen, 2 Herren, und bitten um gütigen Besuch.

Pragers Bier-Tunnel.

Heute Abend **Concert und Gesangvorträge** der Gesellschaft des Komikers **Trini**, Sängerin **Leopoldine Noittner** und Violonistin **Ekstein**, im Vereine mit dem Tonkünstler **Beni**, welcher auf seinen von ihm selbst erfundenen Doppel-Instrumenten, Flöte und Pedal-Guitarre, zu gleicher Zeit spielen wird.

Gasthaus zur Stadt Blesa.

Einem geehrten Publicum die Anzeige, daß ich unterm heutigen Tage obiges Gasthaus übernommen habe und werde mich bestreben, meine werthen Gäste durch prompte Bedienung mit einem guten **Mittagstisch**, so wie feinem echt **bayerischen** und ausgezeichnetem **Lagerbier** aufwarten. **A. Steinbach.**

Hôtel de Saxe

empfehlen auch während der Messe bestens **Frühstück, Mittagstisch, Abendküche**, ausgezeichnete **Biere** und **Weine** und überhaupt eine reiche Auswahl von **warmen u. kalten Speisen u. Getränken**. **L. Würkert.**

Stadt Cöln, Brühl No. 25.

Heute Abend Auswahl warmer und kalter Speisen, worunter frischer Lachs und Karpfen polnisch. Jeden Tag früh Bouillon. Mein Mittagstisch beginnt um 12 Uhr. Bayerisches Bier aus der Königl. Brauerei in Nürnberg empfehle ich als ganz vorzüglich. **C. A. Mey.**

Kleine Funkenburg.

Heute **Karpfen polnisch** und **blau** nebst einer Auswahl anderer warmer und kalter Speisen. **Lager- und Weißbier ff.**

Truthahn gefüllt empfiehlt heute nebst ausgezeichnetem **Märzen- u. Dresdner Felsenkellerbier** **F. Trietschler**, Petersstr. 22.

Stephans Restauration, Klostergasse Nr. 7. Heute Abend empfiehlt Allerlei mit Cotelettes und eine reichliche Auswahl anderer Speisen hierdurch bestens **Louis Stephan**.

Heute Roastbeef mit Weinsauce etc., tägl. Bouillon, Mittags u. Abends reiche Auswahl Speisen à la carte, Sommerbier v. Adler auf Blohn à S. 15 Pf. **Carl Weinert**, Universitätsstraße 19.

Zum grossen Reiter. Heute Abend gefüllten Kapaun etc., feines Culmbacher und Weisenseiser Bier, täglich frische Bouillon und guten kräftigen Mittagstisch empfiehlt **G. A. Prager**.

Restauration zur grünen Schenke

empfehlen für heute Abend Karpfen polnisch nebst andern warmen und kalten Speisen, vorzügliches Bernesebrüner und Lagerbier.

Kitzinger Bier-Stube „Stadt Wien“,

Vorderhaus,

empfehlen täglich ganz vorzügliches Kitzinger und Culmbacher. Zu jeder Tageszeit wird à la carte gespeist. **Möbius**.

Heute Schlachtfest, wozu freundlich einladet **C. A. Schnelder**, Erdmansstraße 4.

Kaiser von Oesterreich, Nicolaisstraße Nr. 41, 1 Treppe, empfiehlt für heute Abend Schweinsknochen mit Klößen, so wie echt bayerisches und feines Lagerbier.

Ernst Zetzsche. NB. Mein Mittagstisch beginnt $\frac{1}{2}$ 12 Uhr; es ladet höflichst dazu ein

Schweinsknochen und feines Trillerbier empfiehlt als ausgezeichnet **A. Pfau** im Böttchergäßchen.

Heute Abend ladet zu **Pöfelschweinskeule** und Klößen, Sauerkraut oder Meerrettig, so wie zu ff. bayerischem von Kurz in Nürnberg und ff. Lagerbier aus **J. G. Spreer**, große Fleischergasse Nr. 7.

der Freiherr v. Wellchen Vereins-Brauerei in Limbach ergebenst ein **Bierkeller Reichstraße 11**. Heute früh $\frac{1}{2}$ 9 Uhr **Speckfuchen**, Speisen für Mittag und Abend à la carte. **J. F. Finsterbusch**.

Heute früh halb 9 Uhr **Speckfuchen**. Zugleich empfehle ich meinen Mittagstisch à Portion 5 Ngr. Ergebenst **C. Saake**, Ritterplatz Nr. 16.

Gasthaus z. d. 3 Lilien, Frankfurter Str.

Heute Abend gefüllten Truthahn und Karpfen polnisch oder blau, wozu ergebenst einladet **W. Fiedler**.

Eilenburger Vereinsbier, dem Bayerischen gleich, 2 Köpfe, 25 S., empfiehlt **J. Wöllner**, weißer Adler, Burgstr. 11.

Gasthaus zum gold. Einhorn.

Heute Schlachtfest, früh Wellfleisch, Abends frische Wurst, Bratwurst, wozu ergebenst einladet **J. S. Köhler**.

Heute Abend

ladet zu Schweinsknochen mit Klößen nebst ff. Lager- und Bayerischem Bier ergebenst ein

Sermann Hoffmann, gr. Windmühlenstraße Nr. 7.

Drei Lilien in Neudnitz.

Heute Abend **Speckfuchen**, vorzügliches Bernesebrüner und Lagerbier, wozu ergebenst einladet **W. Sahn**.

Heute früh $\frac{1}{2}$ 9 Uhr **Speck- und Zwiebelkuchen** beim Bäckermeister **Luther**, Nicolaisstraße 12.

Heute früh $\frac{1}{2}$ 9 Uhr ladet zu **Speckfuchen** ergebenst ein **Mehlhorn** neben der Post.

2 Thlr. Belohnung.

Verloren wurde am 16. d. M. eine silberne Cylinder-Uhr mit Goldrand nebst einem ledernen Band (daran befindlich ein Hund in Bronze) in der Zeit gegen $\frac{1}{2}$ 4 Uhr vom Obstmarkt bis nach dem Schloß auf dem Fahrwege.

Der eheliche Finder dieser Uhr wird gebeten, solche gegen obige Belohnung abzugeben bei Herrn Kaufmann **E. W. Stock**, Ecke der Münzgasse.

Verloren wurde ein Sonnenschirm in der Nähe des Schlosses beim Durchgehen der Pferde. — Abzugeben gegen Belohnung **Emilienstraße Nr. 8** parterre rechts.

Verloren wurde eine gelblederne Brieftasche mit einigem Gelde, einer Postkarte, auf den Namen **Cramer** lautend, und sonstigen Notizen. Der ehrl. Finder wird gebeten, selbige gegen gute Belohnung abzug. bei **Hrn. Restaur. Reife**, gr. Fleischergasse 10.

$\frac{1}{4}$ Loos 59. Lotterie, Nr. 22,363, ist verloren worden und wird vor dessen Ankauf gewarnt.

Fünf Thaler Belohnung

werden Demjenigen zugesichert, der mir mein Portemonnaie zurückbringt, welches ich gestern Morgen mit einem Inhalte von circa 40 Thalern aus 1 Ducaten, 1 einfachen, 1 doppelten Louisd'or, 6—7 Thalern in Cassenanweisungen und Silbergeld bestehend, auf dem Wege vom Bayerischen Bahnhofe bis an die Emilienstraße verloren habe. Abzugeben bei **H. L. Böhme**, Dresdner Str. 58.

Verloren wurde am 16. Nachmittags ein dunkelgrünes Portemonnaie, enthaltend zwei einzelne Papierthaler, ein österreichisches 1 Guldenstück, einiges Kleingeld, zwei Briefmarken und ein Farbzeichen.

Der Finder wird ersucht, selbiges gegen angemessene Belohnung abzugeben **Holzgasse, Trmlers Haus 1. Thür 3 Treppen**.

Verloren wurde eine Nadel mit weißem in Silber gefassten Stein. Gegen Belohnung abzugeben **Windmühlenstraße Nr. 43, 2 Treppen links**.

Ein Notizbuch

ist verloren gegangen, inliegend 1 Thaler und ein Lotterie-Loos 5ter Classe Nr. 4690.

Der eheliche Finder wird gebeten, selbiges gegen Belohnung inliegenden Thalers abzugeben **blaue Mütze Nr. 8** beim Schneidermeister **Mundhenke**.

Die Frau, welche am 16. d. M. Nachmittags

ein Packet in Wachstuch vor **Tscharmanns Haus** aufnahm und in ihren Tragkorb legte, wird ersucht, dasselbe gegen Belohnung **Brühl 85** beim **Hausmann** abzugeben.

Ein brauner alter Hund mit Marke Nr. 680 und Maulkorb versehen ist abhanden gekommen. Gegen gute Belohnung abzugeben **Mittelstraße Nr. 12**.

Weggefangen wurden den 15. d. M. ein Paar schwarz- und weißgefleckte **Trommeltauben**. Wer mir dieselben nachweist, so daß ich sie wiedererlange, erhält bei Verschweigung seines Namens 15 Ngr. Belohnung.

Der **Hausmann** Poststraße Nr. 2.

Gefunden.

Am vergangenen Montag ist ein Messer gefunden worden. Abzuholen Gerberstraße, goldne Sonne, rechts im Comptoir bei Herrn Kaufmann Lösch.

Am Palmsonntag wurde in einem Omnibus ein goldner Ring gefunden und ist gegen Legitimation und Infectionsgebühren abzuholen Bühnengewölbe Nr. 32.

Liegen geblieben

1 Stock in Form einer Reitgerte bei **Weinich & Comp.**

Alle Diejenigen, welche an den Nachlaß des verstorbenen Lotterle-Buchhalters Herrn **Louis Alexander Linke** Ansprüche zu stellen oder Zahlungen zu leisten haben, ersuche ich, sich deshalb an mich (Petersstraße 23) zu wenden.
Leipzig, den 12. April 1861.

Dr. Venuo Vogel.

Die französische

Sängergesellschaft, welche sich allabendlich im Saale des Hôtel de Prusse hören läßt, gewährt eine überaus anziehende und genußreiche Unterhaltung. Die Anschauung dieser blühenden Lebensgröße, dieser eigenthümlichen Charakteristik, wodurch sich die franz. Nationalität vor Allem auszeichnet, giebt Gelegenheit zu einer interessanten Parallele. Da ist keine Pedanterie, keine Steifheit, keine schwerfällige Bewegung; da ist Tournüre, Leben, Feuer und doch bedächtige und feine Nuancirung: mit einem Worte, wir fühlen uns berauscht durch diesen französischen Geist, wenn er in seiner brillantesten Farbenpracht sprüht, wir sind hingerissen durch diese entzückenden Chansons und müssen bekennen, daß unsere Nachbarn jenseits des Rheins nicht nur Champagner zu trinken, sondern auch Champagner zu tanzen, Champagner zu singen verstehen.

Veräume Niemand, der da liebt

„ungeheure Heiterkeit“

diese urkomischen Vorträge zu besuchen, welche hier noch nie in der Originalität dargestellt wurden, wie sie der unübertreffliche Bouffo Herr **Sylvain**, unterstützt von dem eminenten Talente der bezaubernden Soubrette Fräul. **Pauline** und des lieblichen Kobold's Fräul. **Caroline**, hier zum Besten giebt, nachdem die Gesellschaft in den Bewohnern Berlins einen so großen Enthusiasmus zu entzünden wußte, daß das größte Local dieser Residenz sechs Monate hindurch jeden Abend überfüllt war.

Im Saale des Hôtel de Prusse werden — was noch zur Empfehlung dient — vorzügliche Speisen und Getränke jeder Art verabreicht und man kann, nach dem neuern Arrangement, dort in gefelliger Gemüthlichkeit

bei nur 5 Sgr. Entree

sans gêne einen heiteren Abend verleben.

Dr. Ch.

Achtungswerth für jeden Naturfreund.

Was man durch Mühe, sehr große Geduld und Ausdauer hervorbringen kann, sieht man aber auch auf dem Kopfplatz diese Messe wieder, nämlich die abgerichteten und Kunststücke leistenden Canarienvögel, welche ihre Productionen auf das Ausgezeichnetste ausführen, der Vogel auf dem Schwungseil, so wie der Vogel eine Kanone abfeuernd und der dabei seinen Kamerad erschießt, und mehrere solche kleine Manöver sind besonders hervorzuheben. Man kann mit Recht diese Schaubude jedem Naturfreund empfehlen.

Mehrere Naturfreunde.

Ein unterhaltendes Buch mit 13 Bildern und 11 Bogen Text für nur 5 Ngr., wie man in der Schulbuchhandlung, Neumarkt Nr. 9 im Hofe, erhält, kann man doch wohl nirgends billiger haben.

Nudeln. Warum heißt nur jetzt alles Fabrikante?
Bretzel. Nu dumme Kitzel, weiß vornehmer klingt; 's klingt doch besser als Schuster, Schneider, noch besser als Perückenmacher.

Leipziger polytechnische Gesellschaft.

Morgen öffentliche Sitzung im Saale der Armenschule. Die Tagesordnung wird morgen angezeigt.

Das Directorium.

Das Wäschgeschäft des Frauenhilfs-Vereins

ist für diese Messe Waschmarkt an der Börse, gegenüber dem Burgkeller.

Städtische Speiseanstalt. Freitag: grüne Erbsen u. Möhren mit Rindfleisch, von 11 bis 1 Uhr. — Der Vorstand. Fiedler.

Die 3 Bücher für Kaufleute,

die für 5 Ngr. in der Schulbuchhandlung, Neumarkt 9 zu haben sind, kann man nicht genug empfehlen, da diese Bücher durchaus gut und höchst billig sind.

Ich verstehe Dich wohl; aber meine Gefahr ist größer, als Du siehst, und ich kann nicht eher schreiben, als bis ein Lichtstrahl mein Inneres erhelle und mich wieder auf dem rechten Wege fortleitet. Sende mir diesen als mein schätzbares Genies, Du darfst es und unsere sonstigen Verhältnisse machen es leicht. Ich hänge mit inniger Liebe an Euch Allen, vor Allen aber an

Mitglieder und Freunde des Nationalvereins, namentlich die zur Messe hier anwesenden Auswärtigen, werden für Sonnabend den 20. l. M. Abends 8 Uhr zu einer gefelligen Zusammenkunft im Aboll eingeladen.
Leipzig, den 17. April 1861.

F. Bieweg. Th. Winter.

Dank, herzlichsten Dank meinen lieben Herren Kollegen und Kolleginnen für die vielen Beweise so aufrichtiger Theilnahme am Tage meines 25 jährigen Dienstjubiläums. Namentlich aber meinem verehrten Chef, Herrn Director **H. Wirsing**, so wie nicht minder allen lieben Freunden und Bekannten. Ein St. Alle versichert, daß mir dieser schöne Tag unvergesslich bleiben wird.
Ferdinand Bindemann,
Chorsänger am Leipziger Stadttheater.

Verdahlungs-Anzeige.

Hermann Ballhorn,
Friederike Ballhorn,
geb. **Bockstöver.**

Leipzig und Celle, den 16. April 1861.

Heute Abends 10 Uhr schenkte uns der liebe Gott ein kleines Mädchen.
Neuditz, April 16, 1861.

G. S. Rodenburg und Frau.

Heute früh 9 Uhr ist unser lieber **Reinhold** im Alter von 14 Wochen plötzlich verschieden.
Leipzig, den 17. April 1861.

G. Förster,
M. Förster geb. Strauch.

Am 13. dieses Monats starb zu Weiskensee in Thüringen nach längeren Leiden mein guter Gatte

Ernst August Gerhard

im 66. Lebensjahre, welche Trauerkunde seinen Freunden und Bekannten, um stille Theilnahme bittend, hiermit anzeigt.
Leipzig, den 17. April 1861.

Mathilde verw. Gerhard
geb. **Ammon**
nebst ihren 5 Kindern.

Heute Morgen endete Gott die langen Leiden unserer guten **Emma Böttger**. Solches zeigt theilnehmenden Freunden und Bekannten hiermit an.
Leipzig, den 17. April 1861.

im Namen der übrigen Hinterlassenen
Amalie verw. Böttger.

Verspätet.

Am 16. d. M. 1/2 5 Uhr früh starb nach kurzem Krankenlager mein guter Vater, **Friedrich Wilhelm Voigt**, im vollendeten 67. Lebensjahre. Dies seinen Freunden und Verwandten zur schuldigen Nachricht.
Leipzig, den 17. April 1861.

Th. Wilh. Voigt als Sohn.

Herzlichen Dank allen werthen Freunden und Bekannten für die vielen Beweise von Theilnahme, so wie für die reichliche Ausschmückung des Sarges unsers geliebten Vaters und Vaters. Herzlichen Dank auch dem Herrn Dr. **Wille** für seine am Stabe gesprochenen trostreichen Worte.

Mögen Ihnen alle gleiche Schicksale noch in weiter Ferne liegen.
Leipzig,
am 17. April 1861.

Henriette verw. Ackermann,
Clara Ackermann
als Tochter.

Leipziger Tageblatt.

Donnerstag

[Vierte Beilage zu Nr. 108.]

18. April 1861.

Leipziger Tageblatt.

Das Abonnement für die Oster-Messe beträgt 25 Ngr.

Inserate werden eine breite oder zwei Spaltzeilen zu 2½ Ngr. berechnet, mit größerer Schrift nach Verhältnis, und angenommen in der Expedition, Johannisgasse Nr. 4 und 5, so wie in den Wochentagen auch in der Buchhandlung von Otto Klemm, Universitätsstraße Nr. 24 (Fürstenauss).

Angemeldete Fremde.

- Adermann, Student a. Göttingen, St. Frankf.
Adt, Fabr. a. Gndheim, Neumarkt 3.
Andronn, Kfm. a. Steinbach, Neumarkt 30.
Abraham, Hdlsm. a. Pinne, Brühl 47.
Avel, Buchhalter a. St. Blasii, Nicolaisstr. 19.
Alk, Kfm. a. Berlin, Neufirchhof 44.
Adermann, Kfm. a. Berlin, und
Adler, Kfm. a. Berlin, Katharinenstr. 5.
Arnold, Fabr. a. Chemnitz, Nicolaisstr. 5.
Arnold, Kfm. a. Nürnberg, Petersstr. 41.
Albrecht, Kfm. a. Leisnig, Stadt Wien.
Alch, Kfm. a. Posen, Brühl 52.
Ammon, Fabr. a. Glauchau, Mauricianum.
Alchtenast, Kfm. a. Breslau, gr. Flschg. 27.
Albrecht, Fabr. a. Grimnischau, Rathhaus.
Kuerbach, Hdlsgreis. a. Danzig, Nicolaisstr. 32.
Arenberg, Kfm. a. Berlin, Hotel de Baviere.
Ago, Kfm. a. Odessa, Hotel zum Kronprinz.
Buhne, Gerber a. Stockholm, Stadt Rom.
Bunzel, Kfm. a. Paris, Hotel de Baviere.
Burchardt, Fabr. a. Berlin, Brühl 75.
Blumenthal, Kfm. a. Luckum, Brühl 42.
Bach, Kfm. a. Oberstein, gr. Fleischg. 24.
Bernhardt, Fabr. a. Dargum, Hall. Str. 13.
Balde, Fabr. a. Schwiebus, fl. Fleischg. 19.
Boben, Bandfabr. a. Pulsnitz, Grimm. Str. 34.
Beyen, Kfm. a. Kiel, Nicolaisstraße 38.
Brnd, Kfte. a. Berlin, Katharinenstr. 6.
Bogger, Kfm. a. Hamburg, S. de Baviere.
Begner, Kfm. a. Paris,
Bergmann, Kfm. a. New-York, und
v. Bederath, Kfm. a. Grefeld, S. de Ruffie.
Bernhardt, Kfm. a. Potsdam, Stadt Gdn.
Bellmann, Kfm. a. Altenburg, g. Weinsaf.
Blanchardt, Kfm. a. Erfurt, und
Bartels, Kfm. a. Hamburg, Palmbaum.
Böttner, Kfm. a. Pulsnitz, Inselstraße 14.
Beder, Kfm. a. Zittau, Rathhaus.
Böhmer, und
Bombach, Fabr. a. Nieder-Sunnersdorf, Brühl 8.
Bares, Kürschner a. Krakau, Brühl 49.
Büttner, Fabr. a. Greiz, Hainstraße 20.
Beischn, Kfm. a. Posen, neue Straße 2.
Blau, Juwelier a. Pest, Bahnhofstraße 1234.
Beder, Fabr. a. Freiburg i/Schl., Reichstr. 49.
Borchardt, Kfm. a. Neustadt, Reichstraße 16.
Brodick, Kfm. a. Frankfurt a/M., Grimm. Str. 1.
Bergl, Fabr. a. Sebnitz, Nicolaisstraße 49.
Bähler, Hdlserin a. Weimar, Hainstraße 24.
Balaban, Kfm. a. Odessa, Dresdner Str. 47.
Bergner, Kfm. a. Meerane, gr. Fleischg. 28.
Blaj, Kfm. a. Elberfeld, Markt 13.
Brüchmann, Kfm. a. Gießen, Klosterg. 12.
Bähler, Fabr. a. Weidau, Hainstraße 5.
Bankwitz, Kfm. a. Schmölln, Frankf. Str. 27.
Bach, Hdlsm. a. Lothwig, Brühl 58.
Bejels, Kfm. a. Fürth, Grimm. Straße 1.
Bersch, Kfm. a. Lichtenstein, Katharinenstr. 11.
Brandt, Fabr. a. Berlin, Nicolaisstraße 51.
Bischhoff, Fabr. a. Nürnberg, Neufirchhof 36.
Blumreich, Kfm. a. Berlin, und
Boß, Kfm. a. Breslau, Neumarkt 18.
Bieder, Kfm. a. Gisleben, Gerberstr. 50.
Benschel, Kfm. a. Frankf. a/D., Ritterstr. 4.
Brömel, Fabr. a. Arnstadt, Frankf. Str. 1.
Braun, Kfm. a. Cassel, Theaterplatz 4.
Blum, Kfm. a. Deutsch-Gilau, Hall. Str. 1.
Baumgärtel, Fabr. a. Lengenfeld, Hall. S. 3.
Bauch, Fabr. a. Greiz, Reichstraße 6.
Bräuer, Fabr. a. Heidersdorf, Brühl 75.
Baich, Fabr. a. Pinne, Ritterstraße 31.
Böttcher, Fabr. a. Halle, Markt 11.
Birnbäum, Fabr. a. Genthin, Katharinenstr. 9.
Bergmann, Kfm. a. Lissa, Brühl 31.
Betge, Kfm. a. Brandenburg, Stadt Mailand.
Bähler, Kfm. a. Berlin, Markt 3.
Busch, Kfm. a. Grefeld, Petersstraße 33.
Beder, Fabr. a. Zittau, Reichstraße 2.
Bluth, Kfm. a. Schneeberg, Brühl 75.
Barth, Kfm. a. Berlin, Petersstraße 21.
Behrmann, Kfm. a. Hamburg, Stadt Berlin.
Burchardt, Posamentier a. Buchholz, und
Birkner, Kfm. a. Halle, Münchener Hof.
Bruckmann, Fabr. a. Heilbronn, und
Bareuther, Fabr. a. Prag, Stadt Dresden.
Boege, Pastor n. Frau a. Königsfeldt, Stadt
Dresden.
Bade, Kfm. a. Hamburg, und
Barthels, Buchhalter aus Braunschweig, Lebe's
Hotel garni.
Beder, Kfm. a. Weidau, Stadt Gotha.
Büchting, Kfm. a. Hannover, Stadt Freiberg.
Brunner, Kfm. nebst Frau a. Zwickau, Stadt
Nürnberg.
Bachmann, Kfm. a. Lucka, großer Reiter.
Berger, Kfm. a. Cassel, und
Bornemann, Kfm. a. Elberfeld, Stadt London.
Borbach, Kfm. a. Grefeld, Hotel de Pologne.
Blankstein, Kfm. a. Meieritz, blauer Harnisch.
Budenbänder, Kfm. a. Rauenhal, und
Braun, Kfm. a. Gnadenfrei, Stadt Hamburg.
Bötius, Kfm. a. Kopenhagen, S. de Baviere.
Berat, Kfm. a. Burgstädt, Reichstr. 37.
Belleville, Buchhalter a. Dresden, braunes Hof.
Glaß, Fabr. a. Elberfeld, goldner Hirsch.
Cohn, Kfm. a. Hamburg, Hotel de Baviere.
Chon, Hdlsm. a. Bromberg, blauer Harnisch.
Clar, Buchhldr. a. Dypeln,
Collan, Universitäts-Lector a. Helsingfors, und
Glewe, Universitäts-Lector a. Knopio, St. Dresd.
Conrad, Cassen-Dir. a. Zwickau, St. Nürnberg.
Cohn, Kfm. a. Dessau, Stadt London.
Carin, Kfm. a. Abo, Hotel de Baviere.
Gaspari, Kfm. a. London, Palmbaum.
Cäsar, Hdlsm. a. Oberstein, gr. Flschg. 24.
Cruciger, Fabr. a. Schmölln, Frankf. Str. 27.
Cäsar, Hdlste. a. Oberstein, Grimm. Str. 1.
Cosmar, Hdlsm. a. Stettin, Dresdner Str. 60.
Cohn, Kfm. a. Berlin, Brühl 57.
Cohn, Kfm. a. Crajova, Brühl 39.
Cjernik, Hdlserin a. Lemberg, Ritterstraße 37.
Chartner, Hdlsm. a. Lissa, Nicolaisstr. 32.
Cohn, Kfm. a. Liegnitz, neue Straße 7.
Christoph, Kfm. a. Apolda, Nicolaisstr. 38.
Cohn, Kfm. a. Tressin, Ritterstraße 24.
Gaspari, Commis a. Berlin, Grimm. Str. 21.
Cohn, Kfm. a. Berlin, Klostergasse 4.
Daniel, Kfm. a. Frankf. a/D., Grimm. Str. 31.
Dittmarsch, Kfm. a. Dresden, Klostergasse 12.
Drey, Kfm. a. London, Grimm. Str. 1.
Döbel, Fabr. a. Halle, Barfußgäßchen 3.
Doh, Kfm. a. Lengenfeld, Brühl 78.
Danziger, Kfm. a. Haynau, Ritterstr. 23.
David, Hdlsm. a. Immenoda, Reichstr. 23.
Diedrich, Handschuhfabr. a. Magdeburg, Neu-
markt 12.
David, Kfm. a. Frankenhäusen, Gerberstr. 67.
Dietert, Kfm. a. Berlin, Markt 3.
Dreißig, Kfm. a. Kurla, Neumarkt 1.
Dubelheim, Kfm. a. Lissa, Nicolaisstraße 27.
Donath, Kfm. a. Berlin, Reichstraße 49.
Dittrich, Kfm. a. Braunschweig, Petersstr. 24.
Donner, Fabr. a. Glauchau, Neumarkt 10.
Dieze, Fabr. a. Suhl, Katharinenstr. 18.
Diment, Kfm. a. Wotoschan, Ritterstraße 19.
Duisberg, Kfm. a. Berlin, Salzgäßchen 6.
Dürr, Fabr. a. Reichenbach, Preußerg. 11.
Dittmann, Juwel. a. Berlin, Nicolaisstr. 50.
Dittler, Kfm. a. Halle, Salzgäßchen 1.
Döhler, Fabr. a. Meerane, und
Dickerhoff, Kfm. a. Mannheim, Katharinenstr. 8.
Degenkolbe, Musfdir. a. Grimnischau, Stadt
Berlin.
Dieze, Gonditor a. Hamburg, St. Frankfurt.
Döring, Fabr. a. Plauen, 3 Könige.
Deichmann, Student a. Grefeld, St. Hamburg.
Dörffel, Kfm. n. Frau a. Chemnitz, St. Nürnberg.
Diener, Strumpffactor a. Mitteldorf, br. Hof.
Decker, Mechanikus a. Halle, Stadt Gdn.
Dörfling, Fabr. a. Chemnitz, Palmbaum.
Ehner, Weber a. Seishennersdorf, und
Eiger, Weber a. Wiegandsthal, Hall. S. 14.
Eijert, Hdlsm. a. Rabenstein, blauer Harnisch.
v. Endt, Kfm. a. Elberfeld, Hotel de Ruffie.
Emden, Kfm. a. Hamburg, Augustusplatz 4.
Eichel, Kfm. a. Schmalkalden, Neumarkt 1.
Eckart, Fabr. a. Friedberg, Frankf. Str. 27.
Eickler, Kfm. a. Lengenfeld, Theatergasse 4.
Elbe, Kfm. a. Hamburg, Grimm. Str. 13.
Ehrenbaum, Kfm. a. Berlin, Katharinenstr. 6.
Eitig, Hdlsm. a. Scherweisel, Brühl 58.
Eberstein, Kfm. a. Mannheim, Plauen'scher Pl. 2/3.
Eichenberg, Kfm. a. Reichensachsen, Brühl 77.
Engel, Hdlsm. a. Berlin, Brühl 15.
Engel, Kfm. a. Berlin, Naichmarkt 3.
Eberstein, Uhrenhldr. a. Berlin, Nicolaisstr. 27.
Eichhorn, Bäcker a. Plauen, grüner Baum.
Engel, Land. a. Giesen, Stadt Frankfurt.
v. Ginfedel, Kftgabel. n. Gemahlin a. Groß-
Jöffen, Stadt Dresden.
Eich, Kfm. a. Hamburg, Hotel de Prusse.
Erichse, Fabr. a. Wildensfeld, grüner Baum.
Fröhlich, Kfm. a. Kallowitz, und
Fuchs, Kfm. a. Magdeburg, Wolf's S. garni.
Feldheim, Kfm. a. Braunschweig, g. Weinsaf.
Förster, Leinwldr. a. Schönberg, Hall. S. 14.
Friedländer, Kfm. a. Posen, neue Straße 2.
Feldmann, Kfm. a. Pintschow, Brühl 49.
Fürth, Kfm. a. Frankfurt, Brühl 71.
Fränkel, Hdlsm. a. Breslau, Kupfergäßchen 6/7.
Friedländer, Kfm. a. Berlin, Katharinenstr. 17.
Flerseim, Kfm. a. Frankfurt a/M., Neumarkt 6.
Fall, Kfm. a. Brandenburg, Hainstraße 6.
Franke, Kfm. a. Glauchau, Klostergasse 11.
Frank, Kfm. a. Bamberg, Brühl 52.
Friedmann, Kfm. a. Wilkowier, Brühl 52.
Fittichauer, Productenhldr. a. Berlin, Brühl 57.
Friedländer, Kfm. a. Liebstadt, und
Friedländer, Kfte. a. Okerode, fl. Flschg. 15.
Fleischmann, Frau a. Altenburg, Nicolaisstr. 5.
Freund, Kfm. a. Berlin, gr. Fleischergasse 19.
Frisze, Schnitthldr. a. Möllnbach, fl. Fleischerg-
gasse 6.
Fröbel, Kfm. a. Hirschberg, Brühl 27.
Freytag, Mützenfabr. a. Schweidnitz, Gerberstr. 6.
Förterer, Fabr. a. Frankenhäusen, Brühl 77.
Halz, Hdlsm. a. Idar, große Fleischergasse 24.
Frankenheim, Kfm. a. Hamburg, Brühl 66.
Flechtheim, Kfm. a. Brakel, Reichstraße 14.
Feldweier, Fabr. a. Giesen, Grimm. Straße 5.
Freistadt, Kfm. a. Berlin, kleine Fleischg. 27.
Friedenthal, Kfm. a. Hirschberg, Hall. S. 5.
Fleischer, Radler a. Lengenfeld, g. Hirsch.
Germann, Kfm. a. Frankf. a/M., St. Rom.
Grünbaum, Kfm. a. Meiningen, Brühl 71.
Gutsche, Hdlsgreis. a. Herford, Markt 13.
Gormanns, Kfm. a. Wickrathberg, neue Str. 2.
Gottschald, Kfm. a. Lösnitz, Grimm. Str. 1.
Groh, Messerschm. a. Ndr.-Ginfedel, Neumarkt 12.

Günther, Fabr. a. Auerbach, Brühl 75.
 Gayer, Kürschner a. Kratau, Brühl 42.
 Günther, Kfm. a. Berlin, Petersstraße 41.
 Grams, Kfm. a. Limbach, Salzgraben 8.
 Gerber, Kfm. a. Berlin, Burgstraße 13.
 Goldstein, Kfm. a. Berlin, Bachhofgasse 6.
 Giersch, Juwelier a. Genf, Reichstraße 50.
 Geller, Fabr. a. Groß-Rohrtdorf, Holzgasse 4.
 Gerkenberger, Weber a. Hartha, Reichstr. 6/7.
 Götz, Einkäuferin a. Fürth, Hall. Gäßchen 13.
 Guttmann, Fischbeinhdlr. a. Berlin, Brühl 57.
 Gentsch, Pfeiffenfabr. a. Ruhla, Nicolaistr. 18.
 Gottschalk, Hdlsm. a. Artern, und
 Goldstein, Hdlsm. a. Rüdigerhagen, Ritterstr. 33.
 Gogler, Kfm. a. Berlin, Grimm. Straße 12.
 Grunow, Commis a. Berlin, Stadt Wien.
 Gref, Kfm. a. Biersen, Hotel de Baviere.
 Goldschmidt, Juwel. a. Warschau, Ritterstr. 38.
 Hebert, Kfm. a. Berlin, Katharinenstr. 6.
 Großkopf, Kfm. a. Berlin, H. de Baviere.
 Gottschalk, Goldarb. a. Mühlhausen, und
 Gottschalk, Hdlste. a. Aken a/W., Ritterstr. 38.
 Goldschmidt, Kfm. a. Diepenau,
 Goldberg, Kfm. a. Berlin,
 Gürth, Kfm. a. Weisensfeld, und
 Grönnich, Kfm. a. Malmö, Palmbaum.
 Gerson, Kfm. a. Bernburg, Lebe's H. garni.
 Göbels, Kfm. a. Cassel, Stadt Hamburg.
 Grimme, Kfm. a. Goslar, 3 Könige.
 Gehrhardt, Kfm. a. Berlin, Hotel de Prusse.
 Graf, Fabr. a. Plauen, grüner Baum.
 Garreis, Kfm. nebst Sohn aus Weisensand,
 Münchner Hof.
 Gelcke, Student a. Göttingen, St. Frankfurt.
 Grohmann, Fabr. a. Prag,
 Gladisch, Kfm. a. Gera, und
 Grobe, Hdtobef. a. Roitzsch, Stadt Dresden.
 Hey, Rechtsanwält a. Altenburg, gr. Baum.
 Höfner, Kfm. a. Chemnitz, Stadt Dresden.
 Hiller, Kfm. n. Frau a. Chemnitz, H. de Prusse.
 Hopymann, Fabr. a. Greiz, Stadt Hamburg.
 Hartmann, Maschinenfabr. a. Chemnitz, Stadt
 Nürnberg.
 Hirsch, Kfste. a. Altona, Stadt London.
 Herzberg, Kfm. a. Köln, schwarzes Kreuz.
 Holst, Kfm. a. Hannover, Hotel de Pologne.
 Hengesbach, Kfm. a. Dommisch, und
 Heine, Händlerin a. Rothenkirchen, w. Schwan.
 Hering, Student a. Reinsdorf, deutsches Haus.
 Hahlo, und
 Hecht, Kfste. a. Hannover, Reichstr. 37.
 Hamm, Kfm. a. Liegenhof, Hall. G. 7.
 Hebenreit, Kfm. a. Hohenmölsen, und
 Haupt, Radler a. Hohenmölsen, goldne Laute.
 Halle, Kfm. a. Scherwindt, goldnes Sieb.
 Hebbinghaus, Inspector a. Köln, H. de Russie.
 Horn, Kfm. a. Stettin,
 Hagemann, Chemiker a. Berlin, und
 Hingstmann, Kfm. a. Wilsen, Palmbaum.
 Hanson, Kfm. a. Wien, Brühl 60.
 Hölländer, Componist a. Berlin, Reichstr. 14.
 Hestia, Kfm. a. Bukarest, Katharinenstraße 1.
 Heinrich, Riemermeister a. Berlin, Burgstr. 12.
 Hahn, Hdlsm. a. Idar, Thomaskirchhof 8.
 Hildebrandt, Strohhutfabr. a. Dohna, Nicolai-
 straße 49.
 Hollerbusch, Grobhdtr. a. Fürth, Petersstr. 40.
 Heimann, Kfm. a. Berlin, und
 Hartwig, Kürschner a. Petersburg, Brühl 23.
 Hain, Kfm. a. Berlin, Katharinenstraße 29.
 Haasengier, Fabr. a. Halle a/S., Petersstr. 24.
 Hölzermann, Seidenwaarenfab. a. Gladbach,
 Katharinenstraße 17.
 Hausmann, Kfm. a. Frankfurt a/M., Hainstr. 6.
 Hahn, Hdlsm. a. Idar, Brühl 66.
 Holzbeck, Kfm. a. Lissa, Nicolaistraße 27.
 Holzhaus, Kfm. a. Quadenbrück, Nicolaistr. 32.
 Heine, Fabr. a. Harburg, und
 Hauptfleisch, Fabr. a. Nieder-Oderwitz, Brühl 75.
 Hentschel, Fabr. a. Sebnitz, Nicolaistraße 49.
 Hecht, Kfm. a. Dringenberg, Katharinenstr. 5.
 Haberer, Einkäufer a. Raaden, Schützenstr. 25.
 Händle, Kfm. a. Wien, Brühl 26.
 Häber, Fabr. a. Döberitz, Alexanderstr. 12.
 Holzermann, Kfm. a. Vielesfeld, Burgstraße 1.
 Hirschfeldt, Kfm. a. Wallenstadt, Nicolaistr. 18.
 Hasselblad, Kfm. a. Göttingen, Grimm. Str. 2.
 Herrmann, Fabr. a. Bernstadt, Barfußgäßchen 3.
 Herold, Fabr. a. Klingenthal, Nicolaistraße 1.
 Herzberg, Kfm. a. Berlin, Petersstraße 7.
 Herdiegerhoff, Kfm. a. Mühlheim a/W., Thomas-
 kirchhof 16.
 Heine, Fabr. a. Berlin, Rosplatz 8.
 Herre, Kfm. a. Dessau, Reichstraße 8/9.
 Heppner, Kfm. a. Coburg, und
 Heubach, Kfm. a. Wallendorf, Petersstraße 41.
 Heper, Kfm. a. Auerbach, Hall. Gäßchen 14.
 Haase, Fabr. a. Mittelbach, Nicolaistraße 51.

Heller, Kfm. a. Walldorf, Brühl 71.
 Hesse, Kfm. a. Bleicheroda, Hall. Gäßchen 8.
 Hammer Schlag, Kfm. a. Lüneburg, H. de Pol.
 Hinkeldey, Goldarbeiter a. Erlangen, Reichstr. 50.
 Herzfeld, Kfm. a. Magdeburg, goldner Anker.
 Hesse, Fabr. a. Gassen, Neukirchhof 30.
 Häugler, Spielwldr. a. Waltershausen, und
 Heider, Kfm. a. Saalfeld, kleine Fleischerg. 11.
 Hingze, Drechsler a. Berlin, Rosenthalgasse 1.
 Henriques, Kfm. a. Nordhausen,
 Haas, Kfm. a. Hasselselbe, und
 Haller, Kfm. a. Saanthen, Neukirchhof 12.
 Hoffmann, und
 Haserland, Fabr. a. Finsterwalde, Fleischerplatz 2.
 Hager, Kfm. a. Nürnberg, Markt 11.
 v. Horax, Landw. a. Mänster,
 Hirsch, Fabr. a. Brünn, und
 Heiner, Kfm. a. Wien, Restauration der Leip-
 zig-Dresdner Eisenbahn.
 Härich, Hdlste. a. Reichenbach, Hamb. Hof.
 Jacobsohn, Kfm. a. Lissa, gr. Fleischerg. 19.
 Jakob, Hdlsm. a. Idar, Petersstraße 24.
 Jung, Gewebefabr. a. Suhl, Markt 11.
 Junemann, Fabr. a. Altenburg, Rathhaus.
 Jahr, Kfm. a. Glauchau, Mauricianum.
 Janschke, Fabr. a. Apolda, Nicolaistraße 5.
 Jacoby, Kfm. a. Dessau, Gerberstraße 40.
 Jovinet, Kfm. a. Paris, Frankf. Straße 52.
 Jonas, Kfm. a. Hamburg, Brühl 31.
 Jensch, Zwiirnfabr. aus Großschachwitz, Ge-
 wandgäßchen 4.
 Jahn, Fabr. a. Altenburg, Windmühleng. 11.
 Jritz, Buchhdlr. a. Meissen, Schützenstr. 25.
 Jacobi, Graveur a. Hannover, Münchner Hof.
 Janke, Kfm. a. Magdeburg, Wol's H. garni.
 Junghänel, Frau a. Gilenburg, deutsches Haus.
 Jacob, Hdlsm. a. Dresden, Ritterstr. 38.
 Jahn, Kfm. a. Plauen, Reichstr. 37.
 Jengelbach, Kfm. a. London, und
 Jurberg, Kfm. a. Offenbach, Hotel de Russie.
 Imhof, Kfm. a. Münchberg, Palmbaum.
 Krall, Hdlsm. a. Lissa, Nicolaistr. 32.
 Kaprowski, Hausvater a. Prenzlau, Restauration
 der Leipzig-Dresdner Eisenbahn.
 Köhler, Kürschner a. Ischopau, goldner Hirsch.
 Kling, Kfm. a. Odrdruff, Grimm. Str. 1.
 Kampf, Seidenwfabr. a. Hilden, Katharinenstr. 17.
 Krause, Fabr. a. Groß-Schönau, Brühl 27.
 Kähler, Kfm. a. Solingen, Petersstr. 41.
 Krause, Einkäufer a. Dresden, Schützenstr. 25.
 Korb, Fabr. a. Waltershausen, Barfußg. 3.
 Kiel, Kfm. a. Bleicheroda, Hall. Gäßchen 8.
 Koch, Kfm. a. Berlin, Hainstr. 20.
 Krieger, Kfste. a. Walldorf, Brühl 8.
 Krammen, Kfm. a. Berlin, Grimm. Straße 6.
 Kestner, Kfm. a. Waltershausen, Thomasg. 10.
 Kühnert, Kfm. a. Sonnenberg, Petersstr. 8.
 Kayser, Kfm. a. Berlin, Hainstr. 14.
 Könnemann, Kfm. a. Gütrow, goldner Arm.
 Kade, Kfm. a. Sorau, Kurprinz.
 Krautheim, Knopffabr. a. Oloniz, Plagwitzer
 Straße 3.
 Krause, Fabrikgeschäftsführer a. Gera, und
 Krebs, Geschäftsführ. a. Zittau, Grimm. Str. 1.
 Kahner, Kfm. a. Wesel, Grimm. Str. 15.
 Kummel, Dosenfabr. a. Offenbach, Frankfurter
 Straße 50.
 Kap Tischlermstr. a. Berlin, Ritterstr. 44.
 Kupfer, Fabr. a. Burgundstadt, gr. Fischg. 19.
 Korngold, Kfm. a. Warschau, Ritterstr. 33.
 Kollin, Kfm. a. Paris, Brühl 25.
 Kitter, Kfm. n. Frau a. Ortrand, Ritterstr. 48.
 Köppner, Fabr. a. Berlin, Alexanderstr. 21.
 Kroner, Kfm. a. Chemnitz, Grimm. Str. 22.
 Kricheldorf, Klempner a. Berlin, Petersstr. 40.
 Kutalek, Kfm. a. Wien, Hall. G. 4.
 Kleiner, Frau a. Wittweida, Böttcherg. 5.
 Klein, Posamentier a. Döbeln, Neumarkt 27.
 Kraus, Steinhdlr. a. Turnau, Brühl 19.
 Kunze, Weber a. Großschönau, Brühl 6.
 Kirschbaum, Kfm. a. Frankfurt a/M., gr. Flei-
 schergasse 10.
 Kohlheim, Kfm. a. Berlin, Thomasg. 3.
 Kögler, Fabr. a. Spremberg, blauer Harnisch.
 Krone, Photograph a. Dresden, H. de Baviere.
 Kurte, Kürschner a. Stassfurt, Brühl 25.
 Kaufmann, Kfm. a. Melfungen, Wolf's Hotel
 garni.
 Kolbe, Kfm. a. Darmstadt,
 Rapenstein, Kfm. a. Oporto, und
 Keeling, Kfm. a. Leicester, Hotel de Baviere.
 Kuzlich, Fabr. a. Schönbach, Tiger.
 Kirchner, Kfm. a. Hamburg, H. de Russie.
 Kahler, Kfm. a. Goslar, Palmbaum.
 Knoch, Schneidermstr. a. Meissen, große Flei-
 schergasse 29.
 Köhnen, Hdlgerdr. a. Rheydt, Magazing. 118.
 Krall, Kfm. a. Hilden, Brühl 1.

Kleist, Kfm. a. Brandenburg, Markt 9.
 Kopleb, Kfm. a. Döberitz, Petersstr. 1.
 Krahmer, Fabr. a. Neustadt a/D., Klosterg. 14.
 Kragstein, Hdlsm. a. Hainebach, Ritterstr. 19.
 Kaiser, Kfm. a. Kopenhagen, Theaterg. 4.
 Knothe, Fabr. a. Glauchau, Petersstr. 14.
 Kirstein, Kfm. a. Berlin, Katharinenstr. 16.
 Klemm, Kfm. a. Lößnitz, Petersstr. 20.
 Krüger, Kfm. a. Frankf. a/M., Rosplatz 8.
 Krumbiegel, Fabr. a. Chemnitz, Holzgasse 13.
 Kupfer, Kfm. a. Luckau, obr. Part 3.
 Kühne, Kfm. a. Reichenbach, Münchner Hof.
 Kronthal, Kfm. a. Posen, Stadt Frankfurt.
 Ring, Kfm. a. New-York, und
 Kellner, Kfm. a. Dresden, Stadt Dresden.
 Kauffmann, Kfm. a. Berlin, H. de Prusse.
 Klingebell, Diaconus a. Lützen, Lebe's H. garni.
 Königsdorfer, Kfm. a. Göllo, Lebe's H. garni.
 Kaubich, Geschäftsführ. a. Strehla, g. Sonne.
 Kronheim, Kfm. a. Wilkowicz, und
 Knoll, Schauspieler a. Berlin, schw. Kreuz.
 Köber, Kfm. a. Brody, Stadt Rom.
 Lebel, Fabr. a. Nieder-Rabenstein, St. Nürnberg.
 Lehmann, Restaurateur nebst Frau aus Plauen,
 Münchner Hof.
 Lehmann, Hofrath n. Gemalin a. Jena, und
 Leichter, Gasvorsteher a. Meissen, St. Dresden.
 Löfler, Fabr. a. Neugebin, H. de Prusse.
 Lehmann, Kfm. a. Magdeburg, Stadt Berlin.
 Lorey, Kfm. a. Weimar, Stadt Gotha.
 Löwenthal, Kfm. n. Frau a. Wulsen, St. Freit.
 Lehmann, Def. a. Duerfurt, goldne Sonne.
 Löwith, Kfm. a. Wien, Stadt Rom.
 Lob, Kfm. a. Altleiningen, Brühl 53.
 Löwenstein, Kfm. a. Luckenwalde, Brühl 27.
 Liebermann, Kfm. a. Berlin, Bachhofgasse 6.
 Leibholdt, Kfm. a. Greiz, Reichstr. 6/7.
 Lampert, Agent a. Gotha, Reichstr. 50.
 Lorenz, Fabr. a. Beyerstedt, Ritterstr. 13.
 Lesler, Fabr. a. Berlin, Nicolaistr. 27.
 Levinsohn, Kfm. a. Hamburg, Grimm. Str. 13.
 List, Kfm. a. Brandenburg, Katharinenstr. 22.
 Löfer, Kfm. a. Berlin, Grimm. Str. 24.
 Lassen, Kfm. a. London, neue Str. 10.
 Lennhoff, Kfm. a. Lüdenscheid, Theaterpl. 6.
 Löwenberger, Geschäftsf. a. Bayreuth, Reich-
 straße 36.
 Levinsohn, Kfste. a. Cassel, fl. Fleischerg. 7.
 Liebig, Bandfabr. a. Groß-Rohrtdorf, Grimm.
 Straße 15.
 Linden, Hdlsm. a. Lüdenscheid, Grimm. Str. 1.
 Leichsenring, Weber a. Friedrichsgrün, Kathari-
 nenstraße 7.
 Ludwig, Fabr. a. Neyschau, Katharinenstr. 16.
 Lotta, Kfm. a. Warschau, Ritterstr. 35.
 Lässig, Fabr. a. Grünsthal, Reichstr. 1.
 Laßmann, Fabr. a. Lauban, Brühl 76.
 Ley, Kfm. a. Treffen, und
 Lewy, Kfm. a. Madel, Brühl 59.
 Levy, Kfm. a. Magdeburg, Hall. Str. 6.
 Levy, Kfm. a. Auzen, Petersstr. 40.
 Langenbach, Tuchhdlr. a. Reichenbach, Neum. 13.
 Levy, Kfm. a. Eschwege, Thomaskirchhof 9.
 Lapp, Kfm. a. Hersfeld, Kupferg. 3.
 Lässer, Kfm. a. Sontershausen, Gerberstr. 7.
 Langenbach, Hdlsm. a. Frankenhain, Halle'sche
 Straße 7.
 Lübeck, Kfm. a. Hamburg, Hall. Str. 4.
 Lohs, Fabr. a. Ginstedel, Nicolaistr. 49.
 Lange, Kfm. a. Aischersleben, gold. Elephant.
 Lüders, Kfm. a. Verden, und
 Lucas, Ober-Steuercontroleur a. Dresden, deut-
 sches Haus.
 Liebau, Kfm. a. Glauchau, Reichstr. 37.
 Lüllich, Kfm. a. Blankenburg, Wolf's H. garni.
 Löwchen, Kfm. a. Sossbeck, goldne Laute.
 Loyl, Kfm. a. Wien, Hotel de Russie.
 Ludmer, Kfm. a. Dössa, Hotel zum Kronprin-
 z.
 Linkenbach, Kfm. a. London, Hotel de Russie.
 Löwe, Kfm. a. Mainz, und
 Langer, Kfm. a. Paris, Palmbaum.
 Lippmann, Kfm. a. Schwarzg., Klosterg. 14.
 Levy, Kfm. a. Krotoschin, Böttcherg. 5.
 Lewinsohn, Hdlsm. a. Contra, Hall. G. 4.
 Lippmann, Kfm. n. Frau a. Dresden, Winter-
 gartenstraße 2.
 Lahn, Commis a. Berlin, Hainstr. 14.
 Linsendach, Kfm. a. Weimar, Neukirchhof 8.
 Levin, Kfm. a. Gulu, Brühl 45.
 Loose, Kfm. a. Brandenburg, Hainstr. 22.
 Liebermann, und
 Lesser, Kfste. a. Berlin, Reichstr. 39.
 Lühelberger, Gewebefabr. a. Suhl, Markt 13.
 Lewinsohn, Kfm. a. Berlin, Nicolaistr. 18.
 Lür'e, Kfm. a. Berlin, Thomasg. 3.
 Lummer, Kfm. a. Gera, gr. Fleischerg. 20.
 Lindendbaum, Hdlsm. a. Warschau, Ritterstr. 44.

Lewinsohn, Kfm. a. Breslau, Hainstr. 18.
 Lewed, Kürschner a. Posen, Ritterstr. 38.
 Lind, Kfm. a. Lengsfeld, Goldhahng. 8.
 Lowi, Kfm. a. Gschwenge, Hall. G. 7.
 Leibhold, Fabr. a. Greiz, Goldhahng. 6.
 Lehmann, Fabr. a. Peiß, Brühl 6.
 Landrock, Kfm. a. Schwerin, Ritterstr. 16.
 Leinau, Kfm. a. Gohurg, gr. Fleischerg. 6.
 Levy, Fabr. a. Osterode, Böttcherg. 2.
 Lohsch, Kfm. a. Annaberg, Thomassg. 9.
 Lippmann, Kfm. a. Berlin, Theaterplatz 5.
 Löwy, Kfm. a. Danzig, Petersstr. 24.
 Lidzbarski, Kfm. a. Warschau i/P., Brühl 52.
 Levin, Kfm. a. Berlin, Markt 6.
 Leichtentritt, Kfm. a. Pleschen, fl. Fischerg. 7.
 Lisowski, Kfm. a. Meichenbach, Brühl 52.
 Löwy, Kfm. a. Breslau, Brühl 68.
 Lewinsohn, Kfm. a. Wormditt, Brühl 53.
 Löfer, Kfm. a. Danzig, und
 Löhnert, Kfm. n. Schwester a. Schönau, und
 Lindner, Fabr. n. Kinder a. Röhrsdorf, St. London.
 Leibhold, Hblsm. a. Fraureuth, Hamb. Hof.
 Lübjers, Dr. jur. a. Hildesheim, Restauration
 der Leipzig-Dresdner Eisenbahn.
 Ledner, Fabr. a. Plauen, goldner Hirsch.
 Lewald, Kfm. a. Allenstein, Nicolaistr. 31.
 Lewin, Kfm. a. Hamburg, Brühl 23.
 Lagowitz, Kfm. a. Frankf. a/D., Petersstr. 7.
 London, Hblsm. a. Breslau, Kupfergäßchen 6/7.
 Madensen, Fabr. a. Osterode, Böttcherg. 2.
 Meyer, Kfm. a. Hamburg, Hall. Gäßchen 7.
 Meßner, Kfm. a. Potsdam, Gerberstr. 5.
 Munde, Kfm. a. Wessung, gr. Fleischerg. 20.
 Malisch, Schlossfabr. a. Steinbach, Petersstr. 44.
 May, Hblsgewerks a. Berlin, Salzgäßchen 6.
 Mad, Kfm. a. Altenfundstadt, Nicolaistr. 34.
 Meyer, Kfm. a. Gera, Reichsstraße 45.
 Meyer, Kfm. a. Schwarzburg, Klosterstr. 14.
 Meined, Kfm. a. Rügen, Universitätsstr. 19.
 Mosberg, Kfm. a. Hagen, Halle'sche Str. 1.
 Möbius, Fabr. a. Wittweida, Katharinenstr. 5.
 Mergentheim, Einkäufer a. Lütbecke, Brühl 78.
 Meise, Kfm. a. Spremberg, Ritterstraße 37.
 Münster, Bandhblm. a. Breslau, Neumarkt 40.
 Mettel, Kfm. a. Plauen, Salzgäßchen 3.
 Mittelstenschied, Kfm. a. Barmen, Markt 10.
 Müller, Maler-Vorsteher a. Meissen, St. Dresden.
 Müll, Fabrikbes. a. Karlsbad, S. de Prusse.
 Münzer, Kfm. a. Ronneburg, St. Berlin.
 Meyer, Kfm. a. Ballenstedt, und
 Mühlmann, Kfm. n. Frau a. Chemnitz, Stadt
 Hamburg.
 v. Meißig, Rent. a. Dessau, und
 Meinders, Privat. n. Frau a. Dresden, Lebe's
 Hotel garni.
 Mejerstein, Kfm. a. Hannover, und
 Meyer, Kfm. a. London, S. de Pologne.
 Meißel, Fabr. a. Glesfeld, goldner Hirsch.
 Meißel, Kfm. a. Hamburg, Hotel de Baviere.
 Meier, Kfm. a. Grünberg, Neufirchhof 30.
 Meiningen, Fabr. a. Walldorf, Brühl 71.
 v. Michalowski, Kfm. a. Glauchau, Maurician.
 Mhou, Kfm. a. Besançon, Frankf. Str. 52.
 Mannheimer, Kfm. a. Fürth, Brühl 26.
 Marcus, Kfm. a. Berlin, Katharinenstr. 22.
 Mann II., Kfm. a. Wattenheim, Brühl 53.
 Meß, Kfm. a. Warendorf, Bachhofg. 6.
 Metzger, Kfm. a. Vaterdorf, Brühl 64.
 Melou, Kfm. a. Thorn, Petersstr. 40.
 Müller, Posamentier a. Buchholz, Markt 18.
 Matthes, Kfm. a. Limbach, Salzg. 6.
 Meyer, Kfm. a. Chaur de fonds, Reichsstr. 37.
 Menge, Federtfabr. a. Berlin, Brühl 25.
 Mohrad, Procurist a. Schneeberg, Reichsstr. 49.
 Marcus, Kfm. a. London, Hotel de Baviere.
 Mintz, Fabr. a. Wolfenbüttel, goldnes Sieb.
 Marcus, Geschäftsführer a. Sonsbeck, g. Laute.
 Merg, Kfm. n. Tochter a. Augsburg,
 Melolicht, Kfm. a. Odesa.
 Müller, Kfm. a. Valparaiso, und
 Meyer, Kfm. a. Hamburg, Hotel de Russie.
 Neuberger, Kfm. a. Berlin, Brühl 75.
 Neumeyer, Kfm. a. Meiningen, Neumarkt 1.
 Nieß, Fabr. a. Berlin, Barfußgäßchen 3.
 Ningo, Kfm. a. Breslau, Nicolaistr. 32.
 Nöthen, Kürschner a. Langenfalza, Reichsstr. 23.
 Neumann, Kürschner a. Kempen, Brühl 51.
 Neukranz, Kfm. a. Burg, Neufirchhof 45.
 te Neues, Kfm. a. Geseke, Hotel de Russie.
 Nathan, Kfm. a. Hamburg, und
 Raunhof, Kfm. a. Winsen, Palmbaum.
 Neumärker, Fabr. a. Gera, St. Hamburg.
 Delener, Kfm. a. Mainz, Stadt Freiberg.
 Dexter, Reis. a. Hamburg, goldne Sonne.
 Oberländer, Restaurateur n. Frau a. Werbau,
 Bamberger Hof.
 Dümann, Kfm. a. Berlin, Restaur. der Leipziger
 Dresdner Eisenbahn.

Oppenheim, Kfm. a. Berlin, Nicolaistr. 27.
 Oberkern, Kfm. a. Meserich, blauer Harnisch.
 Overbeck, Kfm. a. Barmen, Hotel de Russie.
 Ortloff, Dr., Fabrikbes. a. Glesfeld, Palmbaum.
 Ortloff, Fabr. a. Eigendorf, Grimm. Str. 1.
 Osten, Kfm. a. Ohrdruff, Thomassgäßchen 10.
 Oppenheim, Kfm. a. Berlin, Katharinenstr. 6.
 Oppler, Kürschner a. Lissa, Brühl 51.
 Ortlebt, Fabr. a. Suhl, Katharinenstr. 16.
 Osthaus, Kfm. a. Münster, Reichsstr. 35.
 Ostermann, Schneidmstr. a. Lauban, Brühl 76.
 Pfennbacher, Frau a. Fürth, Ritterstr. 27.
 Orower, Hblsm. a. Lissa, Ritterstr. 7.
 Oppenheimer, Kfm. a. Frankf. a/M., Hall. Str. 6.
 Pabst, Fabr. a. Eigendorf, Grimm. Str. 1.
 Pels, Fabr. a. Frankenberg, Katharinenstr. 5.
 Peril, Kfm. a. Danzig, Goldhahngäßchen 8.
 Pätow, Kfm. a. Leterow, und
 Pehold, Kfm. a. Neustadt, goldner Arm.
 Piderit, Kfm. a. Bielefeld, Nicolaistraße 38.
 Peiser, Kfm. a. Breslau, Brühl 60.
 Pintschow, Kfm. a. Warschau, Brühl 49.
 Paulsen, Kfm. a. Tönning, goldner Anker.
 Pauli, Fabr. a. Halle, Salzgäßchen 1.
 Priester, Kfm. a. Neustadt, Reichsstr. 16.
 Paul, Fabr. a. Gress-Schönau, Brühl 65.
 Peters, Kfm. a. Berlin, goldner Elephant.
 Päsler, Hblsm. a. Meichenbach, 3 Lilien.
 Pehold, Tuchfabr. a. Kirchberg, Neumarkt 30.
 Pascher, Kfm. a. Hamburg, und
 Prager, Kfm. a. Erfurt, Palmbaum.
 Pöttsch, Kfm. a. Oldenburg, Neufirchhof 8.
 Pitschpatsch, Kfm. a. Köben, Brühl 58.
 Peitel, Kfm. a. Moskau, Ritterstr. 34.
 Pulvermacher, Kfm. a. Breslau, Nicolaistr. 21.
 Pieschmann, Fabr. a. Lauban, Brühl 76.
 Potterson, Juwelier a. Stockholm, St. Rom.
 Philipp, Pelzwhdlr. a. Hamburg, Brühl 31.
 Panhanns, Hblsm. a. Grimma, Nicolaistr. 51.
 Pilz, Kfm. a. Sangerhausen, Stadt Gotha.
 Peril, Kfm. a. Glauchau, und
 Pölemann, Kfm. a. Braunschweig, St. Dresden.
 Peters, Schnitwhdlr. aus Grodtingen, Wolf's
 Hotel garni.
 Prohmann, Hblsm. a. Zellerfeld, g. Sonne.
 Pürsch, Dr. a. Schweinfurt, S. de Pologne.
 Richter, Hblsm. a. Torgau, goldne Sonne.
 Ringsleben, Brauer a. Lommatzsch, Münch. Hof.
 Reinecke, Student a. Altona, und
 Rasch, Kfm. a. Ulrichthal, St. Dresden.
 Rosenkranz, Kfm. a. Chemnitz, Hotel de Prusse.
 Reinhold, Kfm. a. Hannover, und
 Regad-Sellagru, Kfm. a. Genf, Reichsstr. 37.
 Röser, Hblsm. a. Stollberg, braunes Roß.
 Raß, Fabr. a. Lengsfeld, Brühl 78.
 Reutich, Kfm. a. Berlin, S. de Baviere.
 Ringler, Kfm. a. Innsbruck, S. J. Kronprinz.
 Röbling, Fabr. a. Münster, und
 Reuter, Oberamtmann nebst Frau a. Dansen,
 Palmbaum.
 Richter, Bäckermstr. a. Rostau, St. Malmedy.
 v. Rosum, Kfm. a. Gera, Reichsstr. 45.
 Reindrecht, Kfm. a. Sangerhausen, gr. Fischerg. 7.
 Reimann, Fabr. a. Lauban, und
 Rietel, Fabr. a. Altgerdorf, Brühl 11.
 Riese, Kfm. a. Berlin, Hainstraße 24.
 Richter, Glasblm. a. Arnsdorf, Poststr. 14.
 Ruß, Kfm. a. Liegnitz, und
 Rubin, Kfm. a. Sllow, Brühl 57.
 Reuther, Fabr. a. Schönau, Goldhahng. 7.
 Reiz, Fabr. a. Neufirch, und
 Reijmann, Fabr. a. Greiz, Katharinenstr. 10.
 Rauch, Fabr. a. Frankenberg, Reichsstraße 11.
 Ries, Bijouteriefabr. a. Göttingen, Nicolaistr. 38.
 Rosenthal, Kfm. a. Geseke, Nicolaistr. 23.
 Rosenbaum, Kfm. a. Grabenstein, Goldhahng. 5.
 Rebmeyer, Kfm. a. Hörter, Burgstr. 1.
 Riefemann, Kfm. aus Marienberg, Plauenscher
 Platz 6.
 Rose, Frau a. Belgis, Neumarkt 29.
 Reifenberg, Kfm. a. Göttingen, und
 Rosenberg, Hblsm. a. Limbach, Neufirchhof 10.
 Reidt, Kfm. a. Berlin, Petersstraße 8.
 Richter, Kfm. a. Limbach, Thomassgäßchen 3.
 Reiser, Kfm. a. London, Plauenscher Platz 6.
 Rieß, Hblsgewerks a. Bunde, gr. Fleischerg. 1.
 Redelsheimer, Hblsm. a. Wallerstein, Neufirchhof 5.
 Rosenthal, Kfm. a. Mdrö, Neumarkt 17.
 Riemann, Blumenfabr. a. Dresden, Universitätsstr. 15.
 Rosenbaum, Kfm. a. Dürschau, Nicolaistr. 38.
 Rex, Fabr. a. Schweinitz, Brühl 39.
 Rebel, Kfm. a. Wilna, Brühl 52.
 Rothschild, Kfm. a. Böllershausen, gr. Fleischerg.
 gasse 29.
 Rosenlöcher, Färber a. Pirna, Katharinenstr. 5.
 Rieß, Kfm. a. Deutsch-Krone, Brühl 60.
 Rausnig, Kfm. a. Brandenburg, Katharinenstr. 2.

Rosenberg, Kfm. a. Hamburg, Grimm. Str. 13.
 Rosenblüth, Kfm. a. Berlin, Nicolaistr. 27.
 Rößler, Hblsm. a. Gilenburg, Hamb. Hof.
 Ruckdeschel, Fabr. a. Helmbrechts, Hall. G. 14.
 Reich, Färbereibes. a. Berlin, Nicolaistr. 32.
 Rothschild, Kfm. a. Radegast, Brühl 26.
 Ruß, Kfm. a. Berlin, Nicolaistr. 21.
 Rucher, Kfm. a. Betschau, Schuhmacherg. 5.
 Ruß, Fabr. a. Peiß, Reichsstr. 1.
 Richter, Kfm. a. Berlin, Stadt Berlin.
 Röhner, Mühlenbes. a. Thierbach, gr. Baum.
 Reichel, Kfm. a. Werbau, und
 Rother, Kfm. a. Waldsassen, Stadt Gotha.
 Schulze, Glasermstr. a. Torgau, gold. Sonne.
 Scholte, Kfm. a. Amsterdam, Restauration des
 Thüringer Bahnhof.
 Strinnes, Ingenieur a. Chemnitz, St. Rürnb.
 Samst, Kfm. a. Berlin, Stadt Freiberg.
 Scholz, Kfm. a. Breslau, Stadt Frankfurt.
 Schwabacher, Kfm. a. Wien,
 Strichling, Kfm. a. Nutterwitz,
 v. Seebach, Freih. Geh. Justizrath a. Weimar, u.
 Solt, Maurermstr. a. Lommitsch, St. Dresden.
 Stark, Spinnmstr. a. Neugebitt, S. de Prusse.
 Schütte, Kfm. a. Berlin, und
 Steffelbauer, Fabr. a. Götting, St. Berlin.
 Schimpf, Kfm. a. Penig, grüner Baum.
 Schweigert, Kfm. a. Gritt, Wolf's S. garni.
 Siegert, Kfm. a. Rostock, goldner Arm.
 Schotte, Kfm. a. Chemnitz, und
 Schwabacher, Kfm. a. Bayreuth, St. Hamb.
 Schül, Kfm. n. Frau a. Ober-Glogau,
 Salomon, Kfm. a. Verburg, und
 Schmidt, Fabr. a. Zerbst, Lebe's S. garni.
 Smola, Fabr. a. Hussineg, und
 Smalifoska, Priv. a. Warschau, Lebe's S. garni.
 Seiffert, Kfm. a. Greiz, Reichsstr. 6/7.
 Schneider, Fleischermstr. a. Sünzenhausen, wfr.
 Schwan.
 Schröder, Kfm. a. Hamburg, S. de Pologne.
 Schröder, Woasort. a. Moskau, Stadt Geln.
 Schmidt, Gürtler a. Berlin, schw. Kreuz.
 Schulze, Frau a. Glauchau, Stadt London.
 Schrappe, Fräul. a. Quersfurt, Nicolaistr. 38.
 Schlegelinger, Kfm. a. Breslau, Brühl 28.
 Schürmann, Kfm. a. Gölzow,
 Sauer, Fabr. a. Ottendorf, und
 Schieblig, Fabr. a. Pulsnitz, Nicolaistr. 51.
 Schabott, Kfm. a. Rinsl, und
 Sieraczek, Kfm. a. Warschau, Ritterstr. 35.
 Steintal, Kfm. a. Dessau, Brühl 59.
 Schöne, Fabr. a. Großröhrsdorf,
 Schumann, Fabr. a. Wittgensdorf, und
 Schwabach, Kfm. a. Sondershausen, Nicolais
 Straße 48.
 Schumann, Kfm. a. Glauchau, Salzg. 6.
 Steudner, Fabr. a. Ober-Oderwitz, St. Malmedy.
 Seelmann, Kfm. a. Petershäufer, St. Hamb.
 Sternberg, Kfm. a. Berlin, goldner Elephant.
 Seifert, Frau a. Gilenburg, deutsches Haus.
 Stenberger, Julw. a. Warschau, Ritterstr. 38.
 Schmöle, Kfm. a. Iserlohn, S. de Baviere.
 Schulze, Kfm. a. Glauchau, Reichsstr. 37.
 Salmeier, Kfm. a. Schneidemühl, Wolf's Hotel
 garni.
 Schломann, Kfm. a. Schirwindt, g. Sieb.
 Swönsen, Kfm. a. Christiania, S. de Bav.
 Schur, Kfm. a. Telschen, Tiger.
 Schüller, Kfm. a. Giesfeld, S. de Russie.
 Seifert, Oberger. Adv. n. Familie a. Gera,
 Schmitz, Fabr. a. Münster,
 Schwimmer, Procur. n. Frau a. Schulpforta,
 Schäfer, Goldschmidt a. Berlin, und
 Sieber, Frau a. Ronneburg, Palmbaum.
 Schwarzbach, Kfm. a. Baugen, g. Weinsaf.
 Salomon, Commis a. Altona, und
 Seligmann, Kfm. a. Geln, Palmbaum.
 Schneider, Kfm. a. Marienwerder, Hainstr. 25.
 Schwerdner, Fabr. a. Seiffenroddorf, Peters-
 Straße 15.
 Stänkel, Hblsm. a. Hannover, Burgstr. 1.
 Seidel, Kfm. n. Frau a. Schwarzweide, Insel-
 Straße 14.
 Schiefer, Kfm. a. Sondershausen, Neufirchhof 34.
 Stettheimer, Kfm. a. Stuttgart, Nicolaistr. 38.
 Scheibe, Fabr. a. Ernstthal, Katharinenstr. 10.
 Scheer, Fabr. a. Ernstthal, Goldhahng. 7.
 Story, Kfm. a. Liegnitz, Brühl 57.
 Silberstein, Kfm. a. Serleggen, Goldhahng. 8.
 Striegler, Fabr. a. Frankenberg, Katharinenstr. 5.
 Salomon, und
 Schlegelinger, Kfm. a. Berlin, Reichsstr. 39.
 Sternthal, Kfm. a. Göttingen, und
 Sander, Kfm. a. Schmiedefeld, Klosterstraße 14.
 Stern, Kfm. a. Hagen, Theaterplatz 6.
 Szamelolsky, Kfm. a. Berlin, gr. Fischerg. 5.
 Schliebale, Fabr. a. Berlin, Reichsstr. 35.

Schied, Fabr. a. Ruhla, H. Fleischergasse 6.
 Schöhl, Kfm. a. Hanau, Reichstraße 18.
 Schönfeld, Kfm. a. Sandersleben, und
 Sander, Kfm. a. Magdeburg, Nicolaisstr. 31.
 Schloß, Kfm. a. Fürth, Schuhmacherg. 8.
 Schlotmann, Kfm. a. Ralchow, Hall. Str. 13.
 Schiedler, Kfm. a. Frankenberg, Nicolaisstr. 13.
 Stiebert, Fabr. a. Reichenbach, und
 Schreyer, Fabr. a. Meerane, Wödtberggäßchen 4.
 Schönberg, Fabr. a. Frankenhäusen, Poststr. 7.
 Strauß, Kfm. a. Barchfeld, Reichstr. 13.
 Soldin, Kfm. a. Schlochau, Neumarkt 40.
 Sello, Kfm. a. Berlin, Katharinenstr. 19.
 Schönbert, Kfm. a. Pestadt, Ritterstraße 10.
 Schneemilch, Handschuhfabr. a. Halberstadt, Rosenthalgasse 2.
 Stephan, Fabr. a. Leisnig, Hainstraße 5.
 Einkwiz, Fabr. a. Alt-Ebersbach, Brühl 35.
 v. Schorn, Kfm. a. Nürnberg, Grimm. Str. 31.
 Sablony, Frau a. Marienberg, Wödtberg. 3.
 Stengel, Commis a. Delitzsch, und
 Salberg, Kfm. a. Eiberfeld, Goldhahn. 1.
 Schnorr, Kfm. a. Schneeberg, Grimm. Str. 11.
 Schott, Kfm. a. Berlin, Barfußgäßchen 2.
 Seymer, Kfm. a. Berlin, Burgstraße 6.
 Spanier, Kfm. a. Bielefeld, Petersstraße 42.
 Sander, Hblsm. a. Golin, Katharinenstr. 16.
 Sucharowsky, Hdlrsdr. a. Woskowiz, Reichsstraße 22.
 Schröder, Kfm. a. Stargard, Universitätsstr. 3.
 Schönfuß, Weber a. Hohenstein, Mittestr. 44.
 Schuster, Kfm. a. Marktneufkirchen, Petersstr. 2.
 Simon, Spielwaarenfabrikant aus Hildburghäusen, Petersstraße 39.
 Stockmann, Fabr. a. Greiz, Schuhmacherg. 3.
 Süßmann, Kfm. a. Erfurt, Neukirchhof 7.
 Schopflocher, Kfm. a. Fürth, Nicolaisstr. 20.
 Schack, Posament. a. Gotha, und
 Stern, Kfm. a. Schlüchtern, gr. Fischgr. 4.
 Schmiedel, Fabr. a. Fischpau, Zeiger Str. 6.
 Schulwater, Hblste. a. Berlin, Brühl 57.
 Schuster, Strohhutfabr. a. Kreischa, Gerberstr. 50.
 Schopper, Kfm. a. Zeulendorf, Schuhmacherg. 8.
 Schmidt, Kfm. a. Mühlheim, Burgstr. 13.
 Stein, Kfm. a. Königberger, Hainstr. 23.
 Silberstein, Juw. a. Krakau, Schützenstr. 4.
 Stern, Hblsm. a. Oberstein, Burgstraße 26.
 Sandoz, Uhrenfabr. a. Locle, Reichstr. 32.
 Silberberg, Kfm. a. Bassum, Grimm. Str. 21.
 Solberg, Kfm. a. Gorbach, Neukirchh. 12/13.
 Schönstadt, Fabr. a. Nieder-Marsberg, Reichsstraße 16.
 Seyfert, Fabr. a. Grnsthäl, Schuhmacherg. 8.
 Schlichting, Einkäuferin a. Greiz, Petersstr. 18.
 Sternberg, Kfm. a. Münster, Neukirchhof 39.
 Telgmann, Kfm. a. Hannover, Nicolaisstr. 52.
 Triebler, Kfm. a. Stockholm, H. de Baviere.
 Tasche, Fabr. a. Chemnitz, Ritterstr. 4.

Taubert, Kfm. a. Frankenberg, Thomaskirchh. 14.
 Thieme, Fräul. a. Johann-Georgenstadt, kleine Fleischergasse 2.
 Tanner, Einkäuferin a. Gotha, Reichstr. 14.
 Töpfer, Kfm. a. Oldenburg, H. de Baviere.
 Thielberg, Kfm. a. Warschau, bl. Harnisch.
 Thümmel, Del. a. Kleeberg, deutsches Haus.
 Tili, Kfm. a. Hohenmölsen, goldne Laute.
 Thienemann, Kfm. a. Berlin, H. de Russie.
 Tiege, Frau n. T. a. Luckau, g. Weinsäß.
 Trier, Kfm. a. Sprottau, Brühl 51.
 Töpelmann, Tuchfabr. a. Roschitz, Kupferg. 6.
 Thierhoff, Fabr. a. Gumnitz, Brühl 6.
 Türl, Pinselfabr. a. Dresden, Thomaskirchh. 10.
 Trunt, Fabr. a. Eisenach, H. Fleischergasse 6.
 Thal, Kfm. a. Berlin, neue Straße 13.
 Trinkewitz, Fabr. a. Berlin, und
 Trinkewitz, Fabr. a. Lützenwalde, Klosterg. 6.
 Tiemann, Kfm. a. Coswig, Gerberstraße 45.
 Thiemer, Kfm. a. Glauchau, Stadt Dresden.
 Thomas, Tuchsheerer a. Glauchau, g. Sonne.
 Uhlig, Kfm. a. Nürnberg, Duerstr. 1.
 Verbens, Kfm. a. Glauchau, Stadt London.
 Wolf, Hblsm. a. Eiberfeld, Petersstr. 24.
 Waster, Kfm. a. Wegberg, Brühl 31.
 Vogel, Fabr. a. Chemnitz, Johannisgasse 23.
 Vorberg, Kfste. a. Ronsdorf, Neumarkt 12.
 Windisch, Buchbinder a. Bremerhaven, Erdmannsstraße 2.
 Vater, Frau a. Schneeberg, Petersstr. 7.
 Virtler, Porzellanfabr. a. Roschitz, Thomaskg. 4.
 Viehhäuser, Blumenfabr. a. Dresden, Palmb.
 Voigt, Kfm. a. Frankfurt a/M., H. de Bav.
 Verbeck, Kfm. a. Geldern, goldne Laute.
 Werner, Kfm. a. Nieserleben, g. Elephant.
 Wendelstadt, Kfm. a. Burdeoss, H. de Bav.
 Wagner, Uhrmacher a. Greiz, braunes Ros.
 Wolff, Kfm. a. Delitzsch, Ritterstraße 38.
 Wörmann, Kfm. a. Gottbus, und
 Wiener, Wollhldr. a. Breslau, W. H. garni.
 Wolf, Kfste. a. Berlin, Katharinenstraße 6.
 Wager, Kfm. a. Hamburg, H. de Russie.
 Wegener, Kfm. a. Rahrstedt.
 Wendler, Gutsbes. a. Pest, und
 Wolz, Kfm. a. Arnstadt, Palmbaum.
 Wild, Hblste. a. Idar, Thomaskirchh. 3.
 Weisker, Kfm. a. Schleiz, Reichstraße 23.
 Wolff, Kfste. a. Guben, Petersstr. 42.
 Wendt, Kfm. a. Pfladt, Ritterstr. 10.
 Wolfsohn, Kfm. Krasau, Hall. Straße 13.
 Wiegand, Fabr. a. Zeitz, Schuhmacherg. 8.
 Wagner, Fabr. a. Berlin, Reichstr. 35.
 Wallbaum, Kfm. a. Werthern, Klosterg. 12.
 Wünsche, Kfm. a. Zittau, Burgstr. 13.
 Wille, Fabr. a. Berlin, Rosenthalgasse 1.
 Wünsche, Fabr. a. Breslau, Nicolaisstr. 19.
 Wer, Kfm. a. Barmen, Salzgäßchen 3.
 Weinberg, Kfm. a. Herford, Brühl 22.

Wiggall, Hblsm. a. Gera, gr. Fischgr. 27.
 Wertmann, Kfm. a. Odeßa, Brühl 42.
 Wunderlich, Fabr. a. Meerane, Reichstr. 49.
 Wesmünd, Fabr. a. Berlin, gr. Fischgr. 10.
 Wartenberg, Schneidermeister aus Mühlhausen, Thomaskirchhof 13.
 Wolff, Hblsm. a. Landsberg a/W., Grimma'sche Straße 21.
 Wachenheim, Hblsm. a. Mannheim, Nicolaisstr. 19.
 Wilhelm, Fabr. a. Nordhausen, Alexanderstr. 21.
 Weinberg, Kfm. a. Herford, schwarzes Kreuz.
 Wolf, Tuchfabr. a. Kirchberg, Kupferg. 6/7.
 Weber, Radlermstr. a. Merieburg, Glisenstr. 5.
 Weinberg, Kfm. a. Berl, Neukirchhof 5.
 Windisch, Kfm. a. Hirschberg, Brühl 27.
 Weinberg, Kfm. a. Lübeck, Brühl 81.
 Wagner, Kfm. a. Dittmannsdorf, Brühl 80.
 Buttky, Kfm. a. Magdeburg, gr. Fischgr. 5.
 Wolfenstein, Kfm. a. Berlin, Brühl 41.
 Webel, Kfm. a. Görlitz, Katharinenstraße 24.
 Weise, Fabr. a. Görlitz, Hainstraße 18.
 Wladimirof, Kfm. a. St. Petersburg, Neumarkt 8.
 Wabnung, Fabr. a. Schönheide, Wödtberg. 6.
 Wilmerdörfer, Kfm. a. Warschau, Ritterstr. 18.
 Wolf, Hblste. a. Oberstein, Grimm. Str. 1.
 Bettengel, Welschfabr. a. Lengenfeld, Hall. G. 3.
 Wächter, Fabr. a. Aue, Thomaskirchh. 10.
 Walter, Kfm. a. Maris, Hall. Straße 15.
 Wolf, Schnittwldr. a. Treuen, St. Braunsch.
 Wolff, Kfm. a. Berlin, Hotel de Baviere.
 Wächter, Fabr. a. Hof, Hall. G. 14.
 Weiß, Seidenwfabr. a. Berlin, Katharinenstr. 17.
 Weinberg, Hblsggeh. a. Elbing, Ritterstr. 27.
 Wenzel, Fräul. a. Torgau, Stadt Wien.
 Wehle, Insp. a. Thammenhain, und
 Weißbach, Kfm. a. Gera, Stadt Dresden.
 Walthert, Kfm. a. Meerane, Münchner Hof.
 Winteritz, Kfm. a. Nachod, Lebe's H. garni.
 Wagner, Kfm. a. Düsseldorf, und
 Wagner, Kfm. a. London, Stadt Gotha.
 Werthmann, Kfm. a. Torgau, goldne Sonne.
 Wroa, Capit. a. Tönning, Stadt London.
 Wolfsohn, Hblsm. n. Frau a. Zeitz, g. Sonne.
 Zimmermann, Dr. phil. a. Berlin, H. de Pol.
 Zeithmann, Kfm. a. Glauchau, Mauricianum.
 Zeisig, Kfm. a. Breslau, Burgstraße 23.
 Zimmermann, Fabr. a. Sigendorf, und
 Zimmermann, Fabr. a. Frankenhäusen, Grimm. Straße 1.
 Zürlbig, Kfm. a. Gera, Reichstr. 23.
 Zimmermann, Juw. a. Magdeburg, Nicolaisstr. 50.
 Birkenbach, Fabr. a. Maguhn, Neumarkt 10.
 Zöllner, Fabr. a. Berlin, Grimm. Str. 12.
 Zuns, Hblsm. a. Dettelbach, gr. Fischgr. 6.
 Zabel, Fabr. a. Nixdorf, Paulinum.
 Zinkeisen, Kfm. a. Chemnitz, Windmühlenstr. 11.
 Zwetels, Kfm. a. Berlin, Brühl 82.
 Zabel, Hblsm. a. Rogasen, Brühl 47.

Leipziger Sonntagsblatt.

Herausgegeben von Albert Traeger.

Preis vierteljährlich 5 Ngr.

Jahrgang 1860 compl. à 12 Ngr.

Inhalt von Nr. 15:

Zeit und darsinst. Von A. Neuhaus. — Ein Erbe. Novelle von J. E. Mand. — Ein Lebensabend. Aus der Wirklichkeit von W. Jacobi. — Sonntags-Plauderei.

Expedition des Leipziger Tageblattes.

Telegraphische Börsennachrichten.

Berlin, 17. April. Anl. 3 Uhr 10 Min. Berl. Anhalt. E.-B. 116¹/₄; Berl.-St. 110¹/₂; Köln-Mind. 135; Oberschl. A. u. C. 119³/₄; do. B. —; Destr.-franz. 121¹/₄; Thür. 104; Friedr.-Wilh.-Nordbahn 43¹/₄; Ludwigsh.-Verb. —; Mainz-Ludwh. 98; Desterreich. 5⁰/₁₀ Met. —; do. National-Anleihe 49⁵/₈; Destr. 5⁰/₁₀ Lotterie-Anl. 52¹/₄; Leipz. Credit-Actien 58¹/₂; Dester. do. 51⁵/₈; Dessauer do. 13¹/₈; Genfer do. 25; Weim. Bank-Actien 73; Braunsch. do. 64; Geraer do. 67; Thüringer do. 51¹/₂; Nordb. do. 85¹/₄; Darmst. do. 70¹/₂; Preuß. do. 122; Hannov. do. 91; Dessauer Landesbank 18¹/₄; Disconto-Comm.-Anth. 80¹/₂; Desterreich. Bankn. 66¹/₄; Poln. do. 86¹/₂; Wien österr. Währ. 8 Tage —; do. do. 2 Mt. —; Amsterdam f. S. —; Hamburg f. S. —; London 3 Monate —; Paris 2 Mt. —; Frankfurt a. M. 2 Mt. —; Petersburg 3 W. —
 Wien, 17. April. 5⁰/₁₀ Metall. 63.60; do. 4¹/₂ 54. —; Nat.-Anleihe 75. —; Loose von 1854 84.50; Grundentl.-Obligat. div. Kronl. —; Bankactien 710; Desterreich. Credit-Actien

157. —; Destr.-franz. Staatsb. 275. —; Ferd.-Nordb. 202.20; Elisabethbahn 183.50; Lomb. Eisenbahn 186; Loose der Credit-Anst. 114.25; Neueste Loose 80.75; Amsterd. —; Augsburg —; Frankfurt a. M. —; Hamburg 113. —; London 150.70; Paris 59.70; Münzducaten 7.11; Silber 150. —
 London, 16. April. Consols 92; 1⁰/₁₀ Span. n. diff. 41¹/₈.
 Paris, 16. April. 4¹/₂ 95.40; 3⁰/₁₀ do. 67.75; 1⁰/₁₀ Spanier n. diff. 41¹/₈; 3⁰/₁₀ innere 47¹/₈; Desterreichische Staats-Eisenbahn 462; Dester. Credit-Actien —; Credit mobil. 653.
 Breslau, 16. April. Dester. Bankn. 65⁵/₈ B.; Oberschl. Act. Lit. A. u. C. 117³/₄ G.; do. Lit. B. —
 Berliner Productenbörse, 17. April. Weizen: loco 69 bis 82 pf Geld. — Roggen: loco 46 pf G., April-Mai 45¹/₈, Mai-Juni 46 fest. — Spiritus: loco 19¹⁰/₁₆ pf Geld, April-Mai 20¹/₁₆, Mai-Juni 20¹/₈; gef. 120,000 D. — Rübel: loco 10²/₂ pf Geld, April-Mai 10⁵/₈, September-October 11¹/₂ unverändert. — Gerste: loco 37 bis 42 pf Geld. — Hafer: loco 23—27 pf Geld, April-Mai 24¹/₈, Mai-Juni 24¹/₈.

Die Expedition d. Bl. nimmt Anzeigen von früh 8 Uhr ununterbrochen bis Abends 7 Uhr an.

Die bis 4 Uhr ausgegebenen Inserate finden in der nächsten Nummer Aufnahme.

Verantwortlicher Redacteur: Dr. A. Diezmann. (In Angelegenheiten des Tageblattes zu sprechen täglich Nachmittags von 5—6 Uhr im Redactionslocale: Johannisgasse Nr. 4 u. 5.)
 Druck und Verlag von G. Holz. — Ausgegeben durch die Expedition des Leipziger Tageblattes, Johannisgasse Nr. 4 u. 5.