

Leipziger Tageblatt

und
Anzeiger.

Amtsblatt des Königl. Bezirksgerichts und des Rathes der Stadt Leipzig.

N^o 268.

Donnerstag den 25. September.

1862.

Bekanntmachung,

die Anmeldung neuer Schüler in die vereinigte Rath's- und Wendler'sche Freischule, so wie in die Schule des Arbeitshauses für Freiwillige betreffend.

Diejenigen Aeltern, Pflageältern und Vormünder, welche für nächste Ostern um Aufnahme ihrer Kinder oder Pflegebefohlenen in die vereinigte Rath's- und Wendler'sche Freischule oder in die Schule des Arbeitshauses für Freiwillige bei uns anzufuchen gesonnen sind, haben ihre Gesuche von jetzt an bis spätestens

den 27. September d. J.

auf dem Rathhause in der Schulgelder-Einnahme persönlich anzubringen und die ihnen vorzulegenden Fragen vollständig und der Wahrheit gemäß zu beantworten, auch die Zeugnisse über das Alter des anzumeldenden Kindes, so wie darüber, daß demselben die Schutzpocken mit Erfolg eingimpft worden, gleichzeitig mitzubringen.

Noch wird aber bemerkt, daß nur die Kinder aufgenommen werden, welche nächste Ostern das achte Lebensjahr nicht überschritten haben, und daß daher jede diesem Erfordernisse nicht entsprechende Anmeldung unberücksichtigt bleiben muß.

Nach erfolgter Prüfung wird die Bekanntmachung der beschlossenen Aufnahmen in der bisherigen Weise erfolgen.

Leipzig den 21. Juli 1862.

Der Rath der Stadt Leipzig.

Berger. Schleißner.

Bekanntmachung.

Das Bureau der Stadtverordneten befindet sich von heute an wieder in der alten Wage, zwei Treppen hoch.

Leipzig, den 24. September 1862.

Joseph, Vorsteher.

Bekanntmachung.

Die öffentliche Mischung der Gewinne 5. Classe 62. Königl. Sächs. Landes-Lotterie erfolgt Sonnabend den 27. September d. J. Nachmittags 3 Uhr im Ziehungs-Saale, Johannisgasse Nr. 48, 1. Etage.

Leipzig, den 23. September 1862.

Königliche Lotterie-Direction.

Ludwig Müller.

Bekanntmachung.

Von heute kann die Auslösung der Feuerlösch- und Rettungsmannschaften für das vom 15. zum 16. September 1862 stattgefundene Feuer bei den betreffenden Herren Inspectoren und Commandirenden in Empfang genommen werden.

Leipzig, den 25. September 1862.

Das Commando der Feuerwehr.

Dost.

Holzauction.

Dreißig Haufen dörres Abraumreisig sollen im Rosenthale Freitag den 26. dieses Monats um 3 Uhr Nachmittags einzeln, jedoch gegen sofortige volle Bezahlung und unter den übrigens an Ort und Stelle bekannt zu machenden Bedingungen meistbietend verkauft werden. Die Licitanten haben sich am Eingange des Rosenthals zu versammeln.

Leipzig, den 22. September 1862.

Des Rathes Forstdeputation.

Verschiedenes.

Leipzig, den 24. September. 33. Königl. Hohh. der Prinz und die Prinzessin Georg trafen gestern Mittag von dem in Reinhardtbrunn J. Maj. der Königin von England abgestatteten Besuche wieder hier ein und setzten um 1/3 Uhr Nachmittag ihre Rückreise nach Dresden weiter fort.

Zur Tageschronik.

Leipzig, den 24. September. Heute früh 7 Uhr wurde in der Nähe der Schießstände vor dem frankfurter Thore der Leichnam eines Erhängten aufgefunden und bei der Seiten des Polizeiamtes geschehenen Aufhebung als der des Maurergesellen Richter von hier erkannt.

Innerhalb des gestrigen Tages sind bei dem Polizeiamte fünf Anzeigen über hier im Weggedränge erlittene Taschendiebstähle erstattet worden. In der einen entwendeten Brieftasche haben sich circa 300 Thlr. Papiergeld befunden.

Am 18. d. Abends um 7 1/2 Uhr, kurz vor Abgang des Nacht-Personenzuges nach Breslau, wurde in der Restauration des Niederschlesisch-Märkischen Bahnhofes zu Berlin von einem Schutzmann ein etwa 2monatliches Kind, ein blühender Knabe, in sauberen Bettchen eingehüllt, auf einem Stuhle liegend aufgefunden. Da der Zug erst in 3 Minuten abging, so wurden von der Schutzmannschaft noch alle möglichen Nachforschungen angestellt, um die Mutter des Kindes unter den mitfahrenden Passagieren zu ermitteln. Doch gelang dies nicht. Der Zug fuhr ab und der Kleine blieb auf dem Bahnhofs zurück.

Künstliche Fischzucht. Herr Lossow in Berlin wird demnächst neben der seit Jahren von ihm betriebenen „Geflügel-Brüt- und Schnellmäßungsanstalt“ eine künstliche Fischzucht einrichten. Sein Augenmerk wird vorzüglich auf Forellen- und Karpfenzucht gerichtet sein. Die Versuche im Kleinen sind vollständig geglückt.

Der vorläufige Bericht über die gestrige Sitzung der Stadtverordneten befindet sich am Schluß des Blattes.

Aus dem Arresthause.

Nachdem ein früher im künftigen Stockhause bei der reichlichen Erbauung der Gefangenen benutztes kleines Orgelwerk von dem königl. Ministerium der Justiz für das Arresthaus des hiesigen königl. Bezirksgerichts käuflich erworben und durch die kunstfertige Hand des bekanntlich seit mehreren Jahren in Leipzig mit Aufwendung der neuen Orgel in der Nicolikirche beschäftigten Orgelbauers Herrn Ladegast aus Weissenfels gereinigt, reparirt und in den Betstuhl des gedachten Arresthauses translocirt worden war, so fand in dem letzteren am vergangenen Sonntage der erste vollständige Gottesdienst Statt, geleitet von dem, für das Gefangenenhaus des Bezirksgerichtes seit dem 1. Juli d. J. angestellten Geistlichen, Hrn. Pfarrer Mag. Böhmel. Es wohnten demselben 44 Gefangene beiderlei Geschlechts bei und sowohl die dabei gehaltene Predigt, als auch die vollständige Liturgie, welche zum ersten Male durch die von dem Registrator Herrn Gläser gespielte Orgel begleitet wurde, machten einen höchst erhabenden Eindruck auf die Zuhörer.

Mit dieser Notiz verbinden wir die Bemerkung, daß die in vielfacher Beziehung so ersprießlich wirkende Arbeitsbeschäftigung der Gefangenen in dem erwähnten Arresthause, welche gleich nach der letzteren Beziehung am 8. September 1857 eingeführt wurde, durch die rastlose Thätigkeit des Herrn Arresthausinspectors Damm fortwährend in bestem Gange ist und es dürfte vielleicht von Interesse sein, folgende uns zugänglich gewordene Uebersicht sowohl über die Zahl und den Umfang der einzelnen Arbeiten, als auch über die Einnahmen und Ausgaben bei der Arrestaten-Arbeitscasse zu veröffentlichen, indem wir nur noch hinzufügen, daß der, stets sehr billig berechnete Arbeitsverdienst dergestalt vertheilt wird, daß den Gefangenen ungefähr die Hälfte desselben verbleibt, welche sie entweder zu ihrer besseren Beföstigung verwenden, oder auch sparen und nach ihrer Entlassung mit sich nehmen können.

Uebersicht

der vom 8. September 1857 bis dahin 1862 im Arresthause des königl. Bezirksgerichts zu Leipzig gefertigten Arbeiten.

	1861 bis 1862	1860 bis 1861	1857 bis 1860
1. Luchsflecken zur Fabrication von Tuchwolle geschnitten	48 Etr. 84 Pfd.	—	172 Etr. 32 Pfd.
2. Papier zu Säcken und Düten verarbeitet	832 1/2 Rieß	626 19/24 Rieß	1688 Rieß 113 Etr. 58 Pfd. 164 Etr. 98 1/2 Pfd.
3. Broschüren auseinandergelegt	—	19 Etr.	—
4. Strohgeflechte, als: Dedden, Abtreter, Gangläufer, Matten u. geflochten und theils glatt, theils durchbrochen genäht oder gewebt	10444 □ Fuß	11753 □ Fuß	16966 □ Fuß
5. Holz gesägt und gespalten	28 Rst.	18 Rst.	48 Rst.
6. Korbmacherweiden geschält	670 Bb.	1082 Bb.	—
7. Kaffee und Reis gelesen	432 1/2 Sad	271 3/4 Sad	873 1/2 Sad
8. Erbsen, Bohnen und Linsen gelesen	9 1/4 Sad	17 Sad	48 1/2 "
9. Muskatennüsse gelesen	—	—	4 Maß
10. Sago gelesen	—	8 3/4 Pfd.	40 Pfd.
11. Tabak abgerippt und gestabelt (?)	51 Etr. 33 Pfd.	30 Etr. 74 Pfd.	—
12. Mandeln rein gelesen	—	3 Sad	—
13. Rosinen gelesen	—	1 =	—
14. Korinthen rein gelesen	2 1/2 Sad	1 =	—
15. Cacaobohnen rein gelesen	—	80 Pfd.	—
16. Macisnüsse ausgelesen	—	1 Sad	—
17. Pfeffer ausgelesen	—	30 Pfd.	—
18. Caraghen-Moos gelesen	3 Etr. 25 Pfd.	16 Etr. 27 Pfd.	18 Etr. 6 Pfd.
19. Gummi arabicum gelesen	—	3 Etr.	4 = 75 =
20. Melissen, Malven und andere Kräuter gelesen	15 Pfd.	80 Pfd.	8 Sad
21. Arnica-Blumen gelesen	—	2 Etr. 50 Pfd.	1 Etr.
22. Cubeben gelesen	—	—	40 Pfd.
23. Cardamomen gehäuft und gelesen	1 Etr. 29 Pfd.	96 Pfd.	1 Etr. 1 Pfd.
24. Viole wurzel geschält und gereinigt	1 = 20 =	64 =	30 Pfd.
25. Hausenblase sortirt und gelesen	14 Pfd.	4 =	6 =
26. Gummi copal abgeputzt	—	3 Etr. 16 Pfd.	—
27. Weisfuß rein gelesen	—	1 = 2 =	—
28. Gummi sandarach gereinigt	2 Etr. 15 Pfd.	1 = 56 =	—
29. Wermuth gereinigt	—	1 = 30 =	—
30. Sennesblätter gelesen	—	= 50 =	—
31. Rießwurzel gereinigt	—	1 = 50 =	—
32. Sagebutten ausgehült	—	1 Meße	—
33. Camillen ausgelesen	20 Etr. 96 Pfd.	50 Pfd.	—
34. Isländisches Moos gelesen	50 Pfd.	—	—
35. Süßholz abgebürstet	15 Etr.	—	—
36. Johannisbrod abgebürstet	10 =	—	—
37. Calmus geschnitten	1 Etr. 84 Pfd.	—	—
38. Räucherkerzchen gefertigt	4 Etr. 79 1/2 Pfd.	5 Etr. 20 1/2 Pfd.	2 Etr. 26 1/2 Pfd.
39. Roßhaare gezupft	2 Etr. 22 Pfd.	—	—
40. Knöpfe eingehäfelt	12 Groß	181 Groß	—
41. Federn geschlossen	31 Pfd.	21 Pfd.	44 Pfd.
42. Säcke genäht	2205 Stück	1950 Stück	—
43. Tafeltücher genäht	15 Stück	8 =	—
44. Servietten genäht	416 =	300 =	—
45. Handtücher gesäumt und gezeichnet	584 =	207 =	—
46. Hemden genäht	11 =	12 =	—
47. Rissenzüge genäht	2 =	16 =	—
48. Soden gestrikt	6 Paar	7 Paar	—
49. Vorhänge gesäumt	16 Stück	—	—
Einnahmen für gelieferte Arbeiten und verkaufte Fabricate	982 8 3	959 3 7	1612 29 3
Ausgaben			
a) für angeschaffte Werkzeuge und andere Inventariengegenstände	— 8 5	— 15 —	27 20 —
b) für Materialien	88 = 2 = 5 =	107 = 15 = — =	224 = — = — =
c) an die Gefangenen als Arbeitsverdienst	447 = 9 = 1 =	434 = 5 = — =	728 = 2 = 6 =
d) Gratificationen an die Gefangenwärter und den Hausmann	38 = — = — =	40 = — = — =	91 = — = — =
e) Ablieferung an die Sportelcasse	400 = — = — =	400 = — = — =	500 = — = — =
Summa:	968 11 6	981 26 —	1570 — — —

Nur
Hausarbeit
genäht.

Israelitische Religionsgemeinde.

Gottesdienst am Neujahrsfeste.

Donnerstag, den 25. Morgengebet 7 Uhr; Predigt neun Uhr; Abendgebet 6 Uhr. — Freitag, den 26. Morgengebet 7 Uhr; Predigt 8 Uhr; Abendgebet 6 Uhr.

English Divine Service.

The next Service will be held on Sunday evening, the 23th inst., at half past six o'clock, in the Beicht-Capelle of St. Thomas' Church. — Evening Prayer — Sermon — Holy Communion. Books of Common Prayer, Price 12 1/2 Ngr. each, may be had on application to the Secretary; Neumarkt No. 7, 3rd Etage. For the Committee, P. Wright, Hon. Sec.

Tageskalender.

Stadttheater.

Zum ersten Male:

Berlin bei Nacht.

Poffe mit Gesang und Tanz in 3 Acten von D. Kalisch. Musik arrangirt von Th. Hauptner.

Personen:

Diebold Fischer	Herr von Fiedl.
Selbach Fischer	Herr Ellmenreich.
Stiefle, genannt Alcibiades	Herr Bachmann.
Frau Pühsche	Frau Bachmann.
Pauline	Fräul. Kny.
Ein bekannter Unbekannter	Herr Gjasche.
Pröfesse, Milchmann	Herr Lück.
Malvine	Fräul. Kemofani.
Lord Aberdeen	Herr Destiant.
Lady Aberdeen	Fräul. Crast.
Anna, deren Tochter	Fräul. Stein.
Jenny,	Herr Kühn.
Nath Mengler	Fräul. Huber.
Mätlin Mengler	Fräul. Lemke.
Frau von Sobel.	Herr Treptom.
Ein Kohnlakai	Herr Stürmer.
Red, Porturner.	Herr Schille.
Sturm, Turner	Herr Werther.
Brand,	Herr Bischoff.
Ein Mohr.	Herr Hempel.
Schlambacher	Herr Saalbach.
Molch	Herr Schreyer.
Hentz, Kellner	Herr Falgenberg.
Lydia	Herr Pröhl.
Phobus, Nachtwächter	Herr Kühn.
Ein Geckton	Herr Arnold.
Ein Nacht-Wachmeister	Hedwig Meyer.
Ein Diener	Herr Döhler.
Eine Blumenverkäuferin.	Fräul. Lüttich.
Ein Streichhölzchenjunge	Selma Meyer.

Turner, Handwerker. Fadelträger. Musikanten. Studenten. Frauen Kinder. Leierkastenmänner. Dummhals-Conduktor. Dienstmänner. Feuerwehrmänner. Arbeiter. Briefträger. Kassen.

Zeit: Die Gegenwart.

Die vorkommenden Länze sind von Herrn Balletmeister Polletin arrangirt. Am 3. Act: Galopp, ausgeführt vom Corps de Ballet. Champagner-Dummkäse, Musik von C. Böhm, ausgeführt vom Dummhals des Corps de Ballet.

Die vorkommenden Decorationen sind von Herrn Decorations-Maler Krause angefertigt.

Preise der Plätze:

Parterre: 15 Ngr. — Parterre: 1 Thlr. — Proscentums-Logen im Parterre und im ersten Range: Ein einzelner Platz 1 Thlr. — Parterre-Logen: Ein einzelner Platz 20 Ngr. — Amphitheater: Ein einzelner Platz 20 Ngr. — Logen des ersten Ranges: Ein einzelner Platz 20 Ngr. — Logen des zweiten Ranges: Ein einzelner Platz 15 Ngr. — Erste Gallerie: 20 Ngr. Ein gesperrter Sitz daselbst 1 Thlr. — Zweite Gallerie: 10 Ngr. Ein gesperrter Sitz daselbst 20 Ngr. — Dritte Gallerie: Mittelplatz 7 1/2 Ngr. Seitenplatz 5 Ngr.

Freibilletts sind ohne Ausnahme ungültig. Anfang halb 7 Uhr. — Ende nach 9 Uhr.

Öffentliche Bibliotheken.

Universitätsbibliothek 11 — 1 Uhr.

Städtisches Leihhaus.

Expeditionszeit: Jeden Wochentag Vormittag von 8 — 12 Uhr. Nachmittag von 2 Uhr bis Dunkelwerden resp. bis 5 Uhr. In diesem Woche verfallen die vom 23. bis mit 28. December 1862, verpfändeten Pfänder, deren spätere Einlösung über Pro-longation nur unter Mitwirkung der Auktionsgeschworenen statt-finden kann.

Städtisches Museum, geöffnet von 10 bis 4 Uhr, gegen Eintrittsgeld von 5 Ngr.

Des Buchh. Kunst-Ausstellung Markt, Kaufhalle, 9 — 5 Uhr.

Strein Vorwärts: Heute Abend gefellige Zusammenkunft im Wiener Saale.

Gew. Bild. Verein. Heute Abend Gesang, Schönschreiben u. Französisch.

Handlung über die Stadt, deren Schlachtfelder und Umgebung von der Gallerie des Schlosses. Anmeldung beim Castellan Sommer. C. A. Meyer's Musikalien, Instrum. u. Saitenhandl., Leihanstalt für Musik (Violoncellen u. Phoson) u. Musik-Salon, Neumarkt, hohe Eile. Ankündigungen jeder Art in die Zeitungen aller Länder befördert täglich das Anzeigen-Bureau von H. Engler, Ritterstraße 45. Atelier von Hof-Photographen C. Schaufuss: Hotel de Prusse. Photographisches Atelier von A. Brasch, Königsstraße Nr. 11. Portrait-Büstenarten, sehr elegant, das Duzend 4 Ngr. Die Kunstwäscherei und Färberei von A. Volkwig, Gerberstraße Nr. 46, 2. Etage, effectuirt alle Aufträge schnell und billig.

Tägliche Abfahrt der Dampfwagen aus Leipzig nach Berlin: [Berlin-Anhalter Bahn] *7. — 1. — *5.50. — 8. (bis Bitterfeld). — [Leipzig-Dresdner Bahn] 5.45. — 2.30. Ndm. Bernburg: *7. — 12.15. — 6. Abds. Cassel: 5. — *11.5. — 1.40. — 11.8. Nchts. Chemnitz: [Sächsische Staatsbahn] *5.5. — 7.40. 12.10. — 3.15. (bis Glauchau). — 6.20. — [Leipzig-Dresdner Bahn] 5.45. — *9. — 2.30. — 6.30. — 10. Nchts. (bis Riesa.) Coburg ic.: *11.5. — 1.40. (bis Reiningen). Dessau: *7. — 1. — *5.50. Abds. Dresden: 5.45. — *9. — 12. — 2.30. — 6.30. — *10. Nchts. Eisenach ic.: 5. — 8.15. — *11.5. — 1.40. — 7.5. (bis Erfurt). — *11.8. Frankfurt a. M.: [Thür. Bahn] 5. — *11.5. — *11.8. Nchts. — [Westf. Staatsbahn] *5.5. Nrgs. — 12.10. Ndm. — 6.20. Abds. Magdeburg: *7. — 7.30. — 12.15. — 6. — 6.30. (bis Ullrich.) Meissen: 5.45. — *9. — 12. — 2.30. — 6.30. Abds. Schwarzenberg: 5.5. — 7.40. — 12.10. — 6.20. Abds. Zeitz und Cera: 5. — 1.40. — 7.5. Abds. (Die mit * bezeichneten sind Sitzplätze.)

Bekanntmachung.

In der Nacht vom 15. zum 16. ds. Mts. ist, wie bei uns zur Anzeige gekommen, von einer in dem sog. Kuhstrang, hinter der Behausung, angelegten Plumpe das aus zwei je ca. 1/4 Elle langen Theilen bestehende messingene Ausgugrohr entwendet worden, indem der Dieb die eine Hälfte aus der Holzröhre der Plumpe herausgerissen, die zum Anschrauben an die letztere eingerichtete andere Hälfte aber von dem an ihr befindlichen hängenen Schlauche losgeschnitten hat. Wir bitten um unverzügliche Mittheilung etwaiger hierauf bezüglicher Beobachtungen. Leipzig, den 23. September 1862. Das Polizei-Amt der Stadt Leipzig. Meyler. Laun, Act.

Bekanntmachung.

Mit dem 28. März l. J. können circa „100“ männliche und weibliche Detachirten, von denen gegenwärtig ein großer Theil gegen den Lohnsatz von 3 und 3 1/2 Sgr. pro Kopf und Tag durch einen Entrepreneur mit Fabrikation von Messern, Tischmesser ic. beschäftigt wird, einem anderweitigen Unternehmer zur Arbeit innerhalb der nächsten vier Wochen. Die Fortsetzung des bisherigen Beschäftigungszweiges wird zwar gewünscht, ist aber nicht nothwendig; vielmehr giebt bei sonst geeigneten Arbeits-Offerten lediglich das Meistgebot an Arbeitslohn den Ausschlag für Uebernahme der Arbeitskräfte. Leipzig, den 22. September 1862. Der Director der Königlichen Corrections-, Sanctorien- und Erziehungs-Anstalt. von Ziegler.

Bekanntmachung.

Seiten des unterzeichneten Gerichtsamtes soll den 29. September 1862 das den Erben Frau Concordia Frank verwitwet gewesenen Jovyer geb. Böndke zugehörige, in hiesiger Stadt am Theaterplatze unter Nr. 7 gelegene Hausgrundstück Nr. 414 des Grund- und Hypothekensbuches für Leipzig, welches auf 16,800 Thlr. gewürdet worden ist, nothwendiger Weise versteigert werden, was unter Bezugnahme auf den an hiesiger Gerichtsstelle aushängenden Aufschlag hierdurch bekannt gemacht wird. Leipzig, am 9. Juli 1862. Königl. Gerichtsamt im Bezirksgericht. Abtheilung III. Dr. Stöck. Bed.

Pferde-Auction.

8 Stück rheinländische Spannpferde nebst 3 Stk. Wagen, vierzollig, sollen Donnerstag den 25. September d. J. Mittags 11 Uhr im Gasthof zur Sonne, Gerberstraße, versteigert werden. Dr. Brandt, Notar.

Königlich Sächsisch Westliche Staats-Bahnen.

Bekanntmachung,

Personenertrazüge zur Leipziger Messe betr.

Von Leipzig nach Altenburg wird an jedem der folgenden Tage:

Sonntag den 28. Septbr.

Dienstag : 30. "

Freitag : 3. Octbr.

Sonntag : 5. "

Dienstag : 7. "

Freitag : 10. "

Sonntag : 12. "

Dienstag : 14. "

ein Personenertrazug, mit Abfahrt 10 Uhr 30 Min. Abends von Leipzig, abgefertigt werden, welcher in Gaschwitz, Böhlen, Kierisch und Breitingen anhält.
Leipzig, den 12. September 1862.

Königliche Staats-Eisenbahn-Direction.

Frh. v. Biedermann.

Kammgarn-Spinnerei zu Leipzig.

Durch statutenmäßige Wahlen sind die Gesellschaftsbehörden für das Geschäftsjahr 1862/63 folgendermaßen constituirt:

Directorium:

Herr Geheimerrath **Heinr. Poppe**, Ritter, Vorsitzender,
Herr **Wilhelm Kettmeil**, dessen Stellvertreter,
Herr Kammermeister **Edmund Becker**,

Herr **August Thäringen**,
Herr **Wilhelm Hartmann**, Ritter, Vollziehender,
Herr **Adolf Zelsing**, dessen Stellvertreter.

Ausschuss:

Herr Handlungs-Deputirter **H. G. Halberstadt**, Vorsitzender,
Herr Generalconsul **Wilh. Küstner**, dessen Stellvertreter,
Herr **August Auerbach**,
Herr **J. F. Bärhalek**,
Herr Appellationsrath **H. Baumgarten**,

Herr **Otto Bethmann-Lähne**,
Herr **Ami Felix**,
Herr Stadtrath **B. Th. Harek sen.**,
Herr **Wilhelm Schmidt**.

welches hiermit laut §. 47 der Statuten zur öffentlichen Kenntniß gebracht wird.
Leipzig, den 25. September 1862.

Der Ausschuss der Kammgarn-Spinnerei.

H. G. Halberstadt.

Wir finden uns veranlaßt bekannt zu machen, daß Anträge zu Versicherungen gegen Feuersgefahr außer auf unserem Bureau (Mauricianum I. Etage) auch von unserem Special-Agenten

Herrn **A. Marquart**, Thomaskirchhof Nr. 7, entgegengenommen werden.

Die Leipziger Feuerversicherungs-Anstalt.

Phil. Mainoni, Bevollmächtigter.

Der Musikverein Euterpe

veranstaltet in diesem Winter elf Concerte im Hauptsale der Buchhändlerbörse — acht mit großem Orchester und drei für Kammermusik — und erlaubt sich zum Abonnement hierdurch ergebenst einzuladen.

Die Aufführungen finden unter der Leitung des Herrn Musikdirector **Adolf Blassmann** aus Dresden, bisherigem Dirigenten des von ihm daselbst begründeten Orchestervereins, statt. Dem Publicum bereits als ausgezeichneter Clavierspieler bekannt, hat derselbe zugleich seine Betheiligung als Solist in den Concerten und Soiréen zugesagt. Außerdem erhielten wir, wie in den beiden verfloffenen Jahren, von den vorzüglichsten künstlerischen Kräften die Zusicherung ihrer Mitwirkung.

Bei der Anordnung der Programme wird unser Bestreben darauf gerichtet sein, neben dem anerkannten Alten auch den Erscheinungen der neuesten Zeit Berücksichtigung angedeihen zu lassen.

Die Concerte finden Dienstags, Abends 7 Uhr, statt und sollen am **4. November** ihren Anfang nehmen.

Der Abonnementspreis eines einfachen Billets für sämtliche elf Concerte beträgt 4 Thaler, der eines Sperrstüches 5 Thaler. Die Billets lauten auf die Namen der Abonnenten, sind aber nicht persönlich. Zu einzelnen Concerten kostet das einfache Billet 20 Ngr., ein Sperrstuch 25 Ngr.

Die Musikalienhandlungen der Herren **Fr. Hofmeister** (Grianna'sche Straße Nr. 9) und **C. F. Kahnt** (Neumarkt Nr. 16) nehmen Zeichnungen auf das Abonnement an.

Die bisherigen Abonnenten erhalten die Subscriptionliste zugesendet. Den Inhabern von Sperrstüchen werden ihre früheren Plätze bis zum **28. October** reservirt und haben sich dieselben bis dahin zu erklären, ob sie ihre Plätze behalten wollen.

Das Directorium des Musikvereins „Euterpe“.

Die Allgemeine Assecuranz in Triest, Gewährleistungsfond 20 Mill. Gulden,

versichert Waaren, Mobilien und überhaupt alles bewegliche Eigenthum gegen Feuergefahr zu billigen festen Prämien in Preussisch Courant, empfiehlt sich auch besonders zu **Weserversicherungen**, durch

**Die General-Agentschaft
Dufour Gebr. & Co., Brühl, Georgenhalle.**

Deutsche Allgemeine Zeitung.

Verlag von **F. A. Brockhaus** in Leipzig.

Mit dem 1. October beginnt ein neues Abonnement auf die Deutsche Allgemeine Zeitung; die Bestellungen sind deshalb sofort zu erneuern, damit keine Unterbrechung in der Uebersendung stattfindet. Das Abonnement beträgt vierteljährlich 2 Thlr. und wird von allen Postämtern Deutschlands, Oesterreichs und des Auslandes angenommen.

Außer dem Hauptblatt werden **wöchentlich drei Beilagen** von je einem halben Bogen gegeben, welche zur Ergänzung des Hauptblattes dienen und außerdem belehrende und unterhaltende Mittheilungen, Reisebriefe u. s. w., so wie ein Feuilleton enthalten.

Die Richtung der Deutschen Allgemeinen Zeitung bleibt unverändert dieselbe wie bisher: als ein im wahren Sinne liberales und nach allen Seiten unabhängiges Organ wird sie auch ferner „Wahrheit und Recht, Freiheit und Gesetz“ mit Entschiedenheit und Besonnenheit vertreten und überall zur Geltung zu bringen suchen.

Inserate (die Zeile 2 Ngr.) finden durch die Zeitung die weiteste und zweckmäßigste Verbreitung.

Im Verlage von **Emil Deckmann**, Neumarkt Nr. 19, erschien so eben und ist in allen Buchhandlungen zu haben:

Die neuesten Fortschritte in der Färberei und dem Zeugdruck.

Eine Zusammenstellung aller während der letzten Jahre in der Färberei und dem Zeugdruck gemachten Erfahrungen, Erfindungen und Verbesserungen

nebst Angabe der besten und bewährtesten Vorschriften, Baumwolle, Wolle, Seide, Hüte, Schmuckfedern und Felle in allen Farben und Nuancen zu färben.

Nach den besten Quellen und eigenen Versuchen

von **Friedrich Frohwein.**

Mit in den Text gedruckten Holzschnitten.

Broch. Preis 1 Thlr.

Die bereits anerkannte außerordentliche Wichtigkeit dieses Buchs und die freundliche Aufnahme, die es von Seiten aller intelligenten Färber findet, überheben uns jeder Anpreisung.

Bei **B. S. Berendsohn** in Hamburg ist erschienen und bei **Paul Jünger**, Gewandgäßchen Nr. 2 zu haben:

Der kleine

Courmacher,

oder der

Gesellschafter comme il faut.

Enthält: 56 Gesellschaftsspiele, 41 Auslösen der Pfänder, 7 dramat. u. pantom. Darstellungen, 19 Declamationen, 40 Trinksprüche, 12 Polterabendserze, 51 scherzhafte Räthselfragen und 51 Auflösungen dazu, 17 Bezirgscherze, 24 ganz leichte überraschende Kunststücke und magische Belustigungen u. s. w.

Behnte vermehrte und verbesserte Auflage.

Eleg. broch. mit Titelvignette. Preis 7 $\frac{1}{2}$ Ngr.

Der schüchternste u. blödeste, junge Mann wird sich im Besitze des „**Courmacher**“ binnen Kurzem zu einem **Lebemann** — zu einem vollendeten Gesellschafter — umgewandelt sehen.

Als Geschenk für Damen passend.
Statt 2 Thaler für nur 15 Ngr.

Charlotte Leander, **Weibliche Handarbeiten**, in Stricken, Sticken, Häkeln, Filetstricken und anderen Branchen.

6 Bändchen. Mit 101 Abbildungen.

Für nur 15 Neugroschen

zu haben bei

Franz Ohme, Universitätsstr. 7.

Die Musikalienhandlung von **C. F. Kahnt**,
Neumarkt 16,

empfehl als neue und beliebte

Tänze für das Pianoforte

Elssig, Anna-Minna-Polka. 5 Ngr.

Neumann, Der schöne Meyer. Polka. 5 Ngr.

Welcker, Omnibus-Galopp. 7 $\frac{1}{2}$ Ngr.

Schulz-Weyda, Immer fidel! Polka. 5 Ngr.

Wegen Auflösung des Geschäfts

liefern wir, um gänzlich damit zu räumen,

10 verschied. Jugendschriften

hübsch gebunden, mit sehr vielen colorirten Bildern in Quart und Octav für das Alter von 2 bis 14 Jahren in einer Zusammenstellung, wie solche zu diesem Spottpreise nirgend gegeben werden kann,

für nur 1 Thaler.

Volgt & Zieger, Neumarkt Nr. 6.

6 verschiedene Kinderbücher

mit vielen bunten Bildern, hübschen Erzählungen, Märchen, Verschen u. c., in neuen gebundenen Exemplaren, für das Alter von 2 — 14 Jahren passend, liefert gegen Franco-Einsendung von

nur 15 Ngr.

die Buchhandlung von

C. F. Schmidt (Universitätsstraße).

Billige Bücher.

Von heute ab!!!

liefern ich so weit der Vorrath reicht

für nur 15 Ngr. — 15 Stück

verschiedene Bücher, höchst interessant und meistens humoristisch gehalten, sämmtlich broschirt und noch neu

15 Bände für nur 15 Ngr.

Franz Ohme, Universitätsstr. 7.

Ein Buch für jede Familie.

Beim Antiquar **Benj. Felge** aus Altenburg, Neumarkt vor Nr. 9, ist zu haben:

statt 6 Thlr. nur 15 Ngr.

Dr. Fr. X. Verson, der Arzt am Krankenbette der Kinder und an der Wiege der Säuglinge. 3 Bde. Wien. gr. 8. 62 Bogen.

Merseburg - Leipzig.

Von Sonntag den 18. September bis mit 18. October fahren wir täglich:
von Merseburg früh 5 Uhr,
nach Merseburg Abends 6 Uhr.

Leipziger Omnibus-Gesellschaft.

Unterricht

in der französischen Sprache wird ertheilt von einer Dame in den Anfangsgründen, Grammatik und Conversation. — Das Nähere zu erfahren in den Vormittagsstunden Zimmerstraße Nr. 6, 3 Tr. links bei Fräulein Fink.

Unterricht

in französischer Sprache wird ertheilt von einer Dame in den Anfangsgründen, Grammatik und Conversation. Das Nähere zu erfahren in den Vormittagsstunden Zimmerstraße Nr. 6, 3 Tr. links bei Fräulein Fink.

Local-Veränderung.

Wolff & Hirschfeld aus Berlin,
Lager in Seiden-Band,
Chenille und Damen-Netzen,
Grimma'sche Straße Nr. 7, 1. Etage.

Künstliche Zähne jeder Art u. dgl. Reparaturen fertig
A. Müller, Arzt im Paulinum.

Künstliche Zähne neuester Art u. dgl. Reparaturen fertigt schnell
A. Meyer, Zahnarzt, Thomaskirchhof 16.

Weißnähterei aller Art wird angenommen
Königsplatz Nr. 15, 4 Treppen.

Wenbes werden wieder schön und billig aufpolirt u. reparirt.
Gef.Adr. abzugeben Thom. 9 bei Hrn. Kaufmann Walther.

Für Güterlagerung wie Spedition
empfehlen sich

Besser & Sohn,
Freiberg im Erzgebirge.

Isidor Daniel,

Speditur aus Berlin,

zur Messe in Leipzig

Hallesche Strasse Nr. 5, 1 Treppe.

Comptoir

der Lalritzschen Waldwollwaarenfabrik

in Remda

Manicke's Hotel zum Palmbaum,
Gerberstraße.

Glück auf!!

Mit
Kaufloosen
5. Classe
62. K. S. Landes-
Lotterie
(Ziehung vom 29. September bis 14. Octbr.)
empfiehlt sich die
Lotterie-Collection
von
O. F. Schmidt,
Universitätsstraße
Nr. 22
dem Gewandhause
via à via.

Glück auf!!

Zur bevorstehenden Hauptziehung 5. Classe 62. Königl. Sächs. Landes-
Lotterie, welche vom 29. September bis 14. October a. e. stattfindet,

(Hauptgewinn 150,000 Thaler)

empfiehlt sich mit ganzem, halben, Viertel- und Achtel-Loosen bestens

Carl Riebel,

Grimma'sche Straße 14.

Local-Veränderung.

Gebrüder Kuhlmann aus Grüne

bei Iserlohn,

Fabrikanten in Kron-, Wand- und Tafelleuchtern, geprägten Bronze- und Messinggusswaaren, Schnallen u., halten vollständiges

Musterlager Petersstrasse Nr. 1, 1. Etage.

Die Herren-Garderobe von Friedrich König

befindet sich während der Messe Augustplatz, 17. Budenreihe.

Local-Veränderung.

H. G. Hipp & Better aus Crefeld

jetzt: Neumarkt Nr. 42, Grimma'sche Straßen-Ecke.

Nouveautés in Besatz. Shawls. Sammetwesten. Sammetbänder.

Bettigbonbons

zur Linderung bei Husten und Brustleiden von Drescher und Fischer, in Mainz, lose à 16 π , Paquet à 4 π , Schachteln à 5 π empfehlen:

Herrmann Wilhelm, Frankfurter Straße Nr. 18.
Herrmann Kahlitzsch, Dresdner Straße Nr. 57.
Joh. Heinr. Klipp, Königsplatz Nr. 6.

Runde Gummikämme à 2 Ngr.,
Gummi-Gürtel Stück 2 bis 10 Ngr.,
Gummi-Hosenträger Paar 6—25 Ngr.,
Aermelknöpfe neueste Muster
Paar 2 bis 6 Ngr.,
Beste Stearinlichte à Pack 7½ Ngr.,
bei Partien billiger bei

Carl Friedrich, Nicolaisstraße Nr. 54,
Eckhaus der Grimma'schen Straße.

Portemonnales, Cigarrenetuis etc.

billigst bei **Carl Friedrich**, Nicolaisstraße 54.

Von höchsten Medicinalstellen approbirt,
chemisch geprüft und bestens empfohlen
durch die Herren Hofrath Dr. Kastner, vorm. Professor der Physik
und Chemie an der Universität Erlangen, Kreis- und Stadtgerichts-
Physikus Dr. Solbrig zu Nürnberg, Kreis-, Stadtgerichts-, Po-
lizei-Physikus und Medicinalrath Dr. Kopp in München, so wie
von vielen anderen in- und ausländischen renommirten Aerzten
und Chemikern.

Eau d'Atirona

oder feinste flüssige Toiletenseife, ein bewährtes, schon seit 25 Jahren
nur von mir ausschließlich bereitetes und bei beiden Geschlechtern
in großen Ehren stehendes cosmetisches Mittel zur schmerzlosen Ent-
fernung der Sommersprossen, Leber- und anderer gelber und brauner
Fleden und sonstiger Hautunreinheiten, so wie zur Erhaltung und
Herstellung einer schönen, reinen, weißen Haut, welche diese flüs-
sige Seife stärkt, den schädlichen Angriffen der wechselnden Wit-
terung widersteht, vor Runzeln bewahrt und die Haut in jugend-
licher Frische und belebtem Ansehen erhält, dabei sich noch beson-
ders durch den angenehmsten Wohlgeruch empfiehlt und mit großer
Superiorität alle andern Toiletenseifen und Schönheitswasser ersetzt,
wie diese auch Namen haben mögen. Das große Glas wird zu
12 Ngr. und das kleine zu 6 Ngr. nebst Gebrauchsanweisung mit
Zeugnissen berühmter Aerzte abgegeben.

Der große Absatz und der ausgezeichnete
Beifall, welchen das Eau d'Atirona in allen Län-
dern findet, gaben mehrseitig Veranlassung zur Nach-
bildung, vor welcher ich warnen muß, indem das
nachgemachte Fabrikat von dem echten Eau d'Ati-
rona nichts als den angemessenen Namen hat und
lediglich nur auf Täuschung des Publicums be-
rechnet ist.

Außer dem echten Eau d'Atirona bringe ich noch in empfehlende
Erinnerung: **Malländischen Haarbalsam** zu 9 Ngr.
und 15 Ngr.; **Eau de Mille fleurs** zu 5 Ngr. und 10 Ngr.;
Ess-Bouquet von unvergleichlichem Wohlgeruch zu 4 Ngr.,
8 Ngr. und 16 Ngr.; **Extrait d'Eau de Cologne triple**
von hervorragender Qualität zu 10 Ngr. und 5 Ngr. das Glas;
Anadol oder orientalische Zahnreinigungsmasse in Gläsern zu
20 Ngr. und 10 Ngr. und in Schachteln zu 6 Ngr. und 3 Ngr.;
Essence of Spring-Flowers (Frühlingsblüthen-Essenz),
das köstlichste aller bis jetzt existirenden Parfüms, zu 6 Ngr. und
12 Ngr.; **Duft-Essig** zu 4½ Ngr. pr. Glas. Auswärtige
Bestellungen unter Beifügung der Beträge und 2 Ngr. für Ver-
packung und Postschein werden franco erbeten.

Carl Kreller, Chemiker in Nürnberg.

Alleinverkauf in Leipzig bei

Carl Friedrich,
Nicolaisstraße Nr. 54.

Königlich sächs. patent. Roller

zum Abhalten des Zuges durch Fenster und Thüren, ohne das
Öffnen derselben zu verhindern, empfiehlt

Carl Hartig, Schillerstraße 3.

Wäscheschleppmaschinen

von der bewährtesten Construction und solider Arbeit empfiehlt
die Maschinenfabrik von **Gust. Finckgraebe**,
Brühl Nr. 77.

Tusch- oder Malkästen

eigener Fabrik

empfiehlt des Herren Einkäufers billigst

Alexander Lehmann, Petersstraße Nr. 34.



Für Wiederverkäufer.

Außerordentlich billig.

Filzhüte in allen Façons und Farben à Dgd. 10 bis 32 π .

Seidenhüte modernster Façon à Dgd. 10 bis 38 π .

Filzschuhe mit Ledersohlen beste Waare 8 bis 10 π .

Filzschuhe desgleichen für Kinder 4½ π .

Im Einzelnen stelle ich ebenfalls die allerbilligsten Preise.

Quirin Anton Fischer jr.,

Markt erste Reihe erste Bude, Herrn Robert Götze vis à vis.

Kohlenkasten in allen Formen,
Schaufeln u. and. Feuergeräthe,
Ofengeräthständer,
Ofenvorsetzer

empfiehlt in reicher Auswahl

Carl Schmidt,

30 Grimm. Strasse, Café français gegenüber.

Mordan & Comp.

aus Hamburg.

Engros-Lager

von englischen

Gold- & Silberwaaren,

bestehend in Medaillons, Crayons, Federhalter, Zahnstocher,
Obstmesser, Goldfedern, silberne Ketten u. c.

Reichsstraße Nr. 21.

Kurzwaaren, Musterlager

88 Marquardt

aus Berlin

Bartussgässchen, No. 2 III.

Emanuel Klein,

Goldwaaren-Fabrikant

aus **Pforzheim**,

Reichsstraße Nr. 52, 2. St.

(Burgkeller),

Lager

der Lauf- und Glieder-Puppen-Fabrik,
dergleichen Körper und Puppenköpfe

von

Sophie Koch aus Cahla,

Auerbachs Hof, Bude Nr. 56.

Fußteppichzeuge,

Sophadecken und Bettvorlagen eigener Fabrik empfiehlt
zu billigen Preisen

Herrmann Haertel aus Oederan,

Katharinenstrasse Nr. 5 im Hof,

Eingang zur Deutschen Trinkstube.

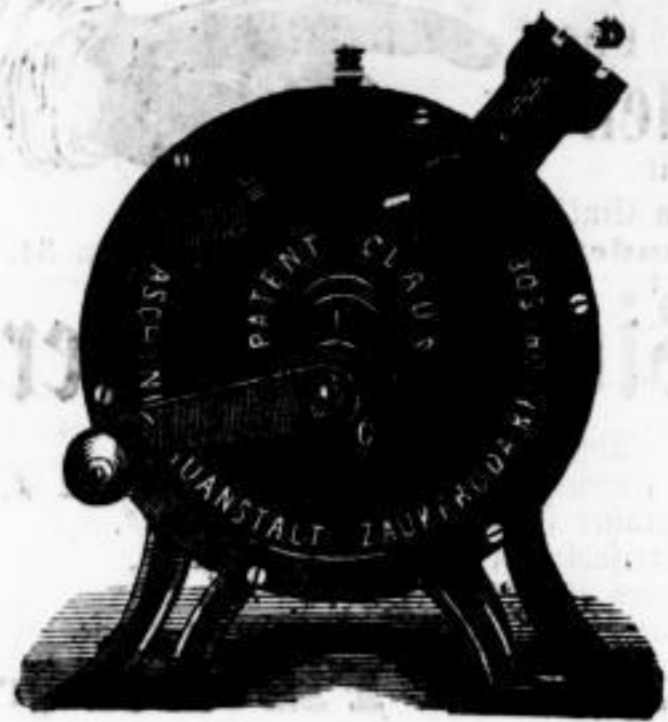

Unentbehrlich
in jeder Restauration, in jedem Hotel, Rittergut, grösseren Haushalt:

Patentirte
Gabel- und Messerputzmaschine
von **E. Claus**

aus der
Maschinen- und Kesselfabrik von R. Lattermann,
Zaukeroda bei Dresden.

Lager bei

Carl Schmidt,

20 Grimm. Strasse, Café français gegenüber,
woselbst eine Maschine in Thätigkeit zu sehen ist.

Die in London mit der Preismedaille ausgezeichnete
Pianoforte-Fabrik von Ernst Irmler,
Windmühlenstraße Nr. 23,

empfiehlt Flügel, Pianinos und Pianofortes mit vorzüglichster englischer und deutscher Mechanik zu verschiedenen Preisen.

Berliner Suppen-Lager
von
Adolph Grass & Co. aus Berlin
im Hotel Stadt Gotha.

Lager von gewebten und genähten Corsets

bei

G. Roth & Co. aus Göppingen

Reichsstrasse 49, 1. Etage.

Auswahl von ganz neuen Sorten nach neuen französischen Mustern.



Adams Patent-Maschine

zum Aufschrauben der Sohlen und Absätze

mittels Messingschraubchen ohne Ende und ohne die Leisten beschlagen zu müssen.

Die Maschine liefert täglich 24 bis 30 Paar.

Auch werden verbesserte Apparate geliefert, wo über hölzerne Leisten geschraubt werden kann. — Herr Schuhmachermeister Franz Kremer, Kupfergäßchen Nr. 6, hat den Verkauf obiger Maschinen übernommen und sind bei Letzterem die Maschinen zu jeder Zeit in Thätigkeit zu sehen.



Neu!!!

Amerikanische Hand-Nähmaschinen für den Privatgebrauch,
das Stück 4 Thaler Courant bei

Woldemar Paessler, Fabrikant aus Naumburg a/S.

Während der Messe in Leipzig Petersstrasse Nr. 45.

Sterzu fünf Bellagen.

Leipziger Tageblatt.

Donnerstag [Erste Beilage zu Nr. 268.] 25. September 1862.

Kammgarn-Spinnerei zu Leipzig.

Nachdem die in unserer Hauptversammlung vom 28. November v. J. beschlossenen Zusätze und Aenderungen unseres Statuts, welche von den Actionairen auf unserem Comptoir in Pfaffendorf in Empfang genommen werden können, von der hohen Staats-Regierung mittelst Decrets vom 18. Juni 1862 bestätigt worden sind, haben wir nach §. 8 zehn neue Dividende-Scheine nebst Leiste ausgefertigt. Indem wir nun die Actien-Inhaber ersuchen, die Actien, welche nach §. 6 mit einem Aufdrucke zu versehen sind, unter Beifügung zweier gleichlautender Designationen, in welchen dieselben nach der Reihenfolge der Nummern aufzuführen sind, so wie der am 30. September 1856 ausgegebenen Zins- und Dividende-Leisten nebst den an letzteren noch befindlichen vier Dividende-Scheinen Nr. XII bis mit XV bei uns einzureichen, werden wir denselben in einer später zu erlassenden Bekanntmachung mittheilen, wenn die Actien nebst den neuen Dividendebogen bei uns wieder in Empfang genommen werden können.

Leipzig, den 10. September 1862.

Directorium der Kammgarn-Spinnerei.

Heinr. Poppe,
Vorsitzender.

Wilhelm Hartmann.

Colonia,

Kölnische Feuer-Versicherungs-Gesellschaft.

Versicherungen für die Dauer der Messe werden zu festen, billigen Prämien geschlossen durch

den General-Bevollmächtigten der Gesellschaft

Julius Meissner,

Universitätsstraße Nr. 4, große Feuerkugel.

Thuringia.

Grundcapital 3,000,000 Thlr.

Messversicherungen zu festen u. billigen Prämien werden vermittelt durch

Carl Klebel, Specialagent,
Grimma'sche Straße 14.

J. Schneider & Co., Generalagenten,
Brühl 75, goldne Kule.

Die deutsche Feuer-Versicherungs-Actien-Gesellschaft

in Berlin

empfehlte sich durch die unterzeichneten Agenten, außer zu Mobilien-Versicherungen, auch zur Uebernahme der Versicherung von Messgütern in Gewölben und Messbuden zu vortheilhaften Bedingungen und billigen festen Prämien.

Gustav Harkort,
in Firma Carl & Gustav Harkort.
Generalagentur.

Ottomar Rödl,
Hainstraße Nr. 1.

M. Bachmann,
Petersstraße Nr. 19.

Die Oldenburger Versicherungs-Gesellschaft,

statutenmäßiges Grundcapital 2 Mill. Thlr.

(erste Emission 1 Million),

übernimmt Versicherungen gegen Feuergefahr sowohl auf längere Zeit als auch für die Dauer der Messen zu billigen und festen Prämien.

Anträge werden entgegengenommen durch sämtliche Agenten der Gesellschaft, in Leipzig durch

Emil Schanz,
Universitäts- und Schillerstraßen = Ede.
Special-Agentur.

F. Schellberg,
Querstraße Nr. 3,
Special-Agentur.

Carl Roch,
Lurgensteins Garten Nr. 18,
General-Agentur.

Die Buchdruckerei von Julius Klinkhardt in Leipzig,

Querstraße Nr. 36, Hotel Stadt Dresden,

empfehlte sich einem geehrten hiesigen und auswärtigen Publicum zu Druckarbeiten aller Art, als

Placaten, Rechnungen, Preiscouranten, Empfehlungskarten &c.
und verspricht die prompteste und schnellste Bedienung.

Local-Veränderung.

Musterlager der

Meerschaum-Waaren-Fabrik

VON **Franz Jaburek** in **Wien**
Thomasgässchen Nr. 2, erste Etage.

Local-Veränderung.

Das Engros-Lager der **Damen-Mäntel- und Jacken-Fabrik**
 von **Julius Ruben** aus **Berlin**
 befindet sich jetzt **Nr. 35, Reichsstrasse Nr. 35, 1 Tr., Peter Richters Hof.**

Local-Veränderung.

Mein Geschäfts-Local befindet sich von heute an

Königsstrasse No. 4.**H. H. Ullstein.****Local-Veränderung.**

Die Musterlager der Fabriken von
Eichhorn, Böhm & Greiner aus **Lauscha bei Coburg**
 in **Glas-Spielwaaren, Perlen, Augen, Glas-, Porzellan- und Steinmarmor, Schiefertafeln und Griffel etc. etc.**
Samuel Krauss aus **Rodach bei Coburg**
 in **Spielwaaren (Compositionen in Schachteln), Figuren, Thieren, Puppenköpfen, Rehköpfen, Täuflingen etc. etc.**
 befinden sich jetzt **Thomasgässchen Nr. 10, 1 Treppe, vis à vis dem früheren Logis.**

Photographie-Album

von **Eduard Kade, Berlin.**

Muster-Lager wie sonstige Fabrikate von obiger Firma

Hôtel de Bavière No. 33.**Patent-Crinolinen und Corsetts.**

Außer dem Lager bei Herrn **F. W. Munkelt** hier befindet sich unser reichhaltig assortirtes Musterlager von **Crinolinen, neuester amerikanischer, englischer und französischer Façon, Skelett- und Patent-Stoff-Höcke** für die **Winter-Saison**, sowie der **amerikanischen und französischen Patent-Corsetts**,



Grimma'sche Straße Nr. 31, 2. Etage,
 vis à vis der Haugl'schen Hut-Niederlage.

Die Crinolinen- und Corsett-Fabrik

VON **Winckler & Co.**aus **Buchholz in Sachsen.**

G. Söhlke aus Berlin,

Kinder-Spielwaaren-Fabrik,**Markt Nr. 9, 2. Etage im Hause von Del Vecchio.**

Cachou, vorzügliches Linderungsmittel bei Husten u. Heiserkeit,
Pelletiers Zahnpasta in Stücken u. Porzellanbüchsen,
Zahnpulver in Schachteln à 2½ und 5 $\%$,
Eau de Bôtot, franz. Zahntinctur zum Reinigen der Zähne
 und Beseitigung jedes unangenehmen Geruchs aus dem Munde,
Rosensenz gegen Sommersprossen und Sonnenbrand,
 gleichzeitig feinstes Parfüm in Gläsern à 5 $\%$,
Dr. Breslauer's Idiaton, sicherstes Mittel gegen jeden
 Zahnschmerz in Gläsern à 20 $\%$ und 1 $\%$ nebst Gebrauchs-
 anweisung empfiehlt

die Engel-Apotheke am Markt.

Engl. Glycerine, gegen Zahnschmerz,
Lauer's Heil- u. Wundpflaster, in Schachteln zu 2 $\%$,
Lentner's Hühneraugenpflaster, 1 Stk. 1 $\%$,
 1 Dgd. 10 $\%$.
Salomonis-Apotheke.

Chemische Gicht-Watte

von **G. Hänsch** in Sorau,
 welche bei Gicht und rheumatischen Leiden, als Zahnweh, Reissen
 u. s. w., lindernde Dienste leistet, in Tafeln à 7½ $\%$, ½ Tafel
 4 $\%$ erhält und empfiehlt
 zum Alleinverkauf für Leipzig und Umgegend
F. W. Sturm, Grimma'sche Straße Nr. 31.

Reismehlseife

à Stück 3 Ngr. bei
Adalbert Hawsky, Grimma'sche Straße 14.

Hermann Scheibe,

Hainstrasse Nr. 4.

Lager
 von **Post-, Schreibe- und
 Packpapieren.**

Dépôt der Schlesischen
Conto-Bücher-Fabriken

zu
Breslau und Brieg.

Comptoirutensilien.

Firmenprägung auf Briefpapieren gratis.

Gustav Herzig,

Holzwaaren-Fabrikant aus Hermsdorf u. s. w.,
 Markt, Rathhausseite 4. Reihe,

2te und 3te Bude,

offerirt Wirthschafts-Gegenstände, Schreib-Uten-
 silien, Lineale mit und ohne Metalleinlage in be-
 deutender Auswahl, Spielwaaren, feine Galan-
 teriewaaren, Waldsachen und

Maschinen = Drechseln von Holz.

Ott & Comp., Bijouterie-Fabrikanten

Schwäb. Gemünd,
 Reichsstrasse 3, 2. Etage.

Das Federschmuckgeschäft

von **Auguste verw. Zeitzer**

aus Dresden

empfehlte eine reiche Auswahl von Schmuckfedern zu billigen
 Preisen.

Markt 3. Markt, 1. Bude vom Rathhaus.

Putz- und Wobengeschäft von Emilie Buchheim

Reichsstrasse Nr. 3,

Baron v. Speck's Haus 1 Treppe.

Weilwaaren-Handlung
 und
 Stahlzirkel-Fabrik

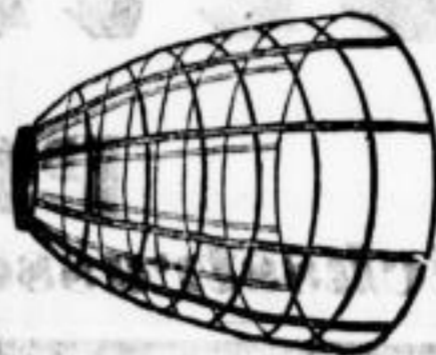

von
Rudolph Taenzer.

LEIPZIG

Markt Nr. 12.

Während der Messe:

Markt 6. Reihe,
 Eckbude am Mittelgange.

Carl Gross, Holzspielwaaren-Fabrikant

aus

Stuttgart.

Großes Musterlager, worunter sehr viel Neues.
 Petersstrasse Nr. 8, 1. Etage.

Rock & Graner,

Blech = Spielwaaren = Fabrikanten

aus
Biberach.

Musterlager

Petersstrasse Nr. 8, 1. Etage.

Das Maculatur-Lager

von

Robert Sander,

Leipzig: Kirchstraße 6,

empfehlte auch diese Messe einem geehrten hiesigen wie auswärtigen
 Publicum alle Sorten von Maculatur in allen vorkommenden
 Formaten und Qualitäten en gros und en detail zu den billigsten
 Preisen.

NB. Wiederverkäufern gegenüber wird ein entsprechender
 Rabatt gewährt.

Das Lager in
 Sammet, Sammetwesten, Sammet-
 bändern, Seidenwaaren, Cravattes,
 Slips etc.

von

F. H. Meiswinkel

aus Rheydt

befindet sich Brühl Nr. 13.

F. Küster & Co. aus Berlin

empfehlen ihr Lager von elegant gearbeiteten

Etuis zu Gold- und Silber-Waaren.

Reichsstrasse Nr. 30.

Goldwaaren-Lager
 von **Moritz Müller**
 aus
Pforzheim,
Reichsstrasse No. 40, zweite Etage.

51 Auerbachs Hof, erste Etage, 51.

Hölterhoff & Exner aus Cöln.

Elegant decorirte Porzellane,

als Kaffee- und Thee-Service, Dejeuners, feine Tassen u. in den geschmackvollsten Façons und Decors; besonders aber größte Auswahl ganz neuer und

billiger Blumenvasen.

Eine Partie Blumenvasen werden gleich abgegeben.

Schulze & Bauermeister aus Althaldensleben.

Neueste Erzeugnisse fein bronzierter und vergoldeter Thon-Waaren, als: Blumenfiguren, Fisch- und Cigarrenhalter, Rauch-Service, Ampeln u. u.

51 Auerbachs Hof, erste Etage, 51.

Eingang der königl. Berliner Porzellan-Manufactur gegenüber.

Patentirt in Frankreich und Deutschland
Photographie-Album
 mit Vergrößerungsglas.

Louis Buch & Co. aus Leipzig,

Lederwaaren- und Stahlbügel-Fabrik

Grimma'sche Straße Nr. 26, 1. Etage.

Grosses Lager von Holzgalanteriewaaren zu Stickereien

Grimma'sche Straße Nr. 26, 1. Etage.

Spielwaaren-Fabrik

und
 Lager in- und ausländischer Spielwaaren

von **Adalbert Hawsky** in Leipzig.

Musteraufstellung

Universitätsstrasse Nr. 2, 1. Etage.

Jouets.

Toys.

bez.

Lager der
Weerschäumwaaren-Fabrik
 von
S. M. Hock in Wien,
 Petersstrasse No. 14 parterre,
 vis à vis dem Hôtel de Bavière.

Gechtes Amerikanisches Ledertuch

aus der Fabrik von

J. B. & C. P. Crocket, Newark Ver. St.

so wie auch andere billigere Qualitäten empfehlen zu angemessenen niedrigen Preisen

Knauth, Nachod & Kühne,
 New-York und Leipzig, Centralhalle.

Schuhmacher-Artikel.

Serge de Berry, Lasting, Satin français, Plüsch, Wollcord, Nadelcord, Pariser Cord, Schuhsammet in allen gangbaren Farben und Mustern, alle Sorten abgepaßte, gewirte, gedruckte und gestriche Schuhblätter, Fries, Moltong, Barchent, Leinwand, einfarb. und gestr. Drell, elast. Gummigurt, Schnürsenkel, Ligen, Frisolet- und Lothbänder, Vespel- u. Plüschborden, Gummilitzen, Stiefelstricken, Gort, Franzen, lackirte und seidene Rosetten, Schnürösen, schwarze und bunte Schuhknöpfe, Stiefeleisen, Eisenstifte, Holzstifte, Nadeln, Seide und Zwirn für Nähmaschinen, Hanfzwirn, Hanfgarn, Bestechgarn, Nähseide, Schuhmacherhanf, lackirte Kalbfelle, gefärbte Ziegen- und Kalbfelle, englische Gummiauflösung, Gummilack, Stiefelwische, Leisten, Desenzangen, Falzzangen,

Stiefelettenhäfte für Herren und Damen in Leder und Lasting eigener Fabrik.
Wilhelm Braunsdorf, Neumarkt Nr. 3, 1. Etage.

Folgende

Bijouterie-Fabrikanten aus Pforzheim

wohnen während dieser Messe:

Wm. Kaempff & Comp.	Reichsstrasse	Nr. 32.
Nüzelberger & Comp.	"	" 33.
Christoph Becker	"	" 49.
Carl Gülich	"	" 48.
Joh. Kiehnle	"	" 17.
August Kayser	"	" 13.
J. H. Kahlo	Brühl	" 69.

Gebüder Heunighe,

Leipzig,

Grimma'sche Strasse, Selliers Hof gegenüber,
 Fabrik

von Seidenbütten, Silzbütten und Hulfaçons.

Die Putz-Feder-Fabrik von F. Theile

aus Berlin

bezieht das erste Mal die Messe und empfiehlt ihr Fabrikat der neuesten Pariser Mode-Putzfedern zu den billigsten Preisen
 Katharinenstrasse Nr. 2, vorn 3 Treppen am Markt im Griechenhaus.

Louis Jacob aus Sonneberg,

Neue Muster von

Spielwaren,

Petersstrasse Nr. 8, zweite Etage.

Folgende

Berliner Silberwaaren-Fabrikanten

wohnen diese Messe:

W. Peters	Reichsstrasse Nr. 16.
D. Vollgold & Sohn	Katharinenstrasse Nr. 3.
W. F. Ehrenberg	Reichsstrasse Nr. 55, Sellers Hof.
Ed. Heinicke	Reichsstrasse Nr. 47, Kochs Hof.
W. Hollmann	Reichsstrasse Nr. 30.
Franz Mosgau	Katharinenstrasse Nr. 7.

Tapissier-Manufactur

von

Adolph Maas & Co. in Berlin.

Musterlager

von angefangenen und fertigen Stickereien in neuesten Dessins.

Zur Messe: **Grimma'sche Strasse 22, 1. Etage.**

Gebrüder Maste

aus Iserlohn.

Fabrikanten von

Bronze- und Messing-Gusswaaren, Kronleuchtern,
Schirm-Fournituren, Stahlgestellen.

Kochs Hof am Markt No. 3,

2. Etage.

Eingang im ersten Hofe.

Brause & Comp.

aus Iserlohn.

Fabrikanten von

Nähnadeln.

Kochs Hof am Markt No. 3,

2. Etage.

Das Musterlager der Porzellan-Manufactur

von

J. W. Bruckmann Söhne in Deutz b. Cöln

befindet sich

Stieglizens Hof, Treppe B, erste Etage,

und ist mit einer reichhaltigen Auswahl der neuesten Gegenstände, besonders

geschmackvollste Blumenvasen,

Kaffeeservices, Dejeuners, Tassen, Teller etc. versehen.

Alle Sammlige Muster werden zu Fabrikpreisen abgegeben und vor Schluß der Messe versandt.

Die Vereinigten Fabriken Erberscher Stahl-Waaren aus Neustadt bei Stolpen

empfehlen in dieser Messe ihr reichhaltig assortirtes Lager in feinen Instrumenten, Jagd-, Garten-, Küchen-, so wie überhaupt alle Sorten ein- und mehrtheilige Taschenmesser in solidester Qualität und zu billigen Preisen.

**Neumarkt, große Feuerkugel
im Hofe Gewölbe Nr. 8.**

L. Avolio

aus Neapel.

Großes Lager von

Corallen und Lava

Hôtel de Bavière,

Zimmer 30.

Gaetano Vaccani

(Paul Colla),

Fabrikant aus Halle a. S.,

Markt 14. Budenreihe.

Reisszeuge von Messing und Neusilber in größter Auswahl, **Reisszeuge** für Geometer, feinste Qualität, **Schweizer Façons**, **Lineale** mit Metalleinlage in vielen Sorten, **Thermometer** für Stuben und Fenster in geschmackvollen Formen, **Thermometer** in **Stahleisen** in reicher Auswahl, **Goldwaagen**, **Inductionsapparate**, **Winkelspiegel** etc., **Gasbrenner** mit Figuren etc. etc., **Fios**, türkische Cigarrenpfeifen zum Gebrauch mit Wasser etc.

Billiges und belehrendes Spielzeug für erwachsene Knaben:

Eiserne Dampfschiffe mit Spiritusheizung.

Musterlager

Nähnadel-Fabrik

von

Wolf & Knippenberg

in Ichtershausen

gr. Fleischergasse, Hotel Stadt Gotha,

Zimmer Nr. 34.

Eine Partie vorjährige

Winter-Buckskins

soll, um damit zu räumen, außerordentlich billig verkauft werden **Hainstraße Nr. 13, 1 Tr. vorn heraus.**

Andreas Fischer

aus Wien,
Meerschäum-

u. Bernstein-

Waarenfabrikant

empfehlen sein gut sortirtes Lager echter Meerschäume und Bernsteinspigen neuester Façon, eigenes Fabrikat, zu den billigsten Preisen während der Messe.

Markt 6. Budenreihe.

Musterlager der Spielwaaren-Fabrik von Carl Vey

in Waltershausen bei Gotha,

Platzergasse 14.

Puppenköpfe, **Puppengestelle**, **Tänflinge**, **Papiermaché-Gegenstände** aller Art, **Kinderspielmöbel** etc. etc.

Burchartz Klauer & Kayser aus Elberfeld,

Fabrikanten v. Möbel-, Wagen-
und Kleiderstoffen.

Hôtel de Bavière,

Zimmer Nr. 29.

Jacob Mönch & Co.

aus Offenbach a. M.

während der Messe

Petersstr. Nr. 14, 1. Etage.

Johannes Kullmann

aus Obertiefenbach

bei Idar,

Steinhändler und Fabrikant,

empfehlen sich in allen Sorten Achat, Jaspis, Onix, Carniol, Almandin-Siegel-Ringstein, Amethyst-Perlen und andere verschiedene Façons in Amethyst und farbigem Stein.

Brühl Nr. 70.

Chenillen-Kopfsputze,

mit Perlen, Gold, Stahl, Taffetband oder Sammetband garnirt,

das Duzend von 6 bis 24 fl .

Reze von Chenillen-Litzen, Gimpfen oder Stahl mit recht verschiedenem Ausputz, Duz. von 5 bis 18 fl .

Seidene Chenillen in jeder Farbe und verschiedener Stärke, und eine große Partie **Chenillen-Schawls** in Seide, Wolle und Baumwolle empfiehlt in großer Auswahl

A. G. Haimann aus Chemnitz.

Am Markt 11. Budenreihe,

Barfußgäßchen herein links 4. Bude.

Etnis

für **Gold- u. Silberwaaren**

empfehlen billigst in größter Auswahl

W. Block aus Berlin,

Reichsstr. Nr. 11, 2. Etage.

Auch empfehle mein Lager **Wappenstein** für Schmuckgegenstände.

Schmuckfedern,

Stroh-, Hanf- und Roßhaarwaaren

eigener Fabrik empfiehlt billigst

J. A. Urban aus Dresden.

Stand: **Thomasgäßchen 8, 1. Etage.**

Selliers Hof 1. Etage Treppe A,

Eingang: Reichsstraße Nr. 55,
befinden sich folgende Musterlager:

Theodor Pfitzmann,

Leipzig und Wien,

Neuheiten von Wiener Kurzwaaren in Holz, Leder und Bronze.
Moderateur-Lampen von **R. Ditmar.**

Carl Heckert

aus Berlin.

Neuheiten von Krystall- und Bronze-Waaren

eigener Fabrik,

Lustres zu Glas und Wachskerzen.



Von Brittanla- u. Silberplattirten Waaren.

Gerhardi & Co.

aus Eichenfeld,

Fabrik

Ducrot & Co.

aus Obercassel bei Düsseldorf,

Fabrik französischer Porzellane, Malerei und Vergoldung.

Musterlager bei Theodor Pfitzmann, Selliers Hof, Reichsstraße 55, 1. Etage.

Stadt Berlin, Thomagäßchen.

Muster-Lager.

Wiener Kurzwaaren

von

C. F. Eckhardt aus Wien.

Spielwaaren

von

Gebrüder Krauss aus Eisfeld.

Stadt Berlin, Thomagäßchen.

Das Musterlager Wiener Kurzwaaren

von Th. Haenlein aus Wien

befindet sich **Universitätsstraße Nr. 3, erste Etage.**

Leipziger Tageblatt.

Donnerstag [Zweite Beilage zu Nr. 268.] 25. September 1862.

* Ziehung vom 29. September bis 14. October *

5. Classe 62. Landes-Lotterie.

Hauptgewinn 150,000 Thlr.

Loose in Ganzen, Halben, Vierteln und Achteln empfiehlt
Carl Zieger, Neumarkt Nr. 6.

Mit Looseen 5. Classe 62. Königl. Sächs. Landes-Lotterie, Anfang der Ziehung Montag den 29. Sept. a. c., empfiehlt sich

August Kind, Hôtel de Saxe.

Den 29. Septbr. a. c. beginnt die Ziehung der 5. Classe 62. Königl. Sächs. Landes-Lotterie.

Mit Looseen hierzu empfiehlt sich bestens

J. A. Pöhler,
Katharinenstraße Nr. 7.

Wall-Str. 13,
unweit des Spittelmarktes.
Leipzig-Str. 43,
Ecke der Markgrafen-Str.

W. Spindler in Berlin.

Post-Str. 11,
vis-à-vis der Probst-Str.
Friedrichs-Str. 153a,
Ecke der Mittel-Strasse.

Färberei & Druckerei, Wasch-, Flecken- & Garderoben-Reinigungs-Anstalt.
Annahme-Lokale in Breslau, Ollauer-Str. 33 — Stettin, Breite-Str. 32 — Leipzig, Universitäts-Str. 23 — Halle, Markt 9.

Färberei & Druckerei

aller seidenen, wollenen und baumwollenen Stoffe.

Leinwandische Wasch-Anstalt
von Blondes, Shawls, Tüchern, Teppichen, Gardinen, Möbelstoffen.

Appretur- & Glätt-Anstalt

aller seidenen, wollenen, baumwollenen und gemischter Stoffe.

FÄRBEREI & RESSORT

für werthvolle seidene Stoffe und neue verlagene Stoffe.

Auf seidnen Stoffen, die nicht gefärbt oder nass geworden, liefert diese Färberei

den vollen Glanz, und tragen sich diese Zeuge gleich den neuen.

Ein Jahr wird für die eingeleiteten Gegenstände garantiert.

Wasch-, Flecken- u. Garderoben-Reinigungsanstalt

Herrenröcke, Uniformen, Westen, Beinkleider,

Seidene Kleider, Mantillen, Tücher, Sammt, Bänder

werden sowohl von einzelnen Flecken, wie auch im Ganzen unbeschadet des Farbenglances und der Façon auf französische Art gewaschen und gereinigt, und alle in dies Fach einschlagende Arbeiten auf's eigenste und billigste ausgeführt.

WASCH- u. REINIGUNGS-ANSTALT für Inlett, Leinen, Fischzeug und Wäsche.

MOIRÉE-ANTIQUÉ

Färberei & Ressort

für werthvolle wollene Shawls und Tücher.

Das Umarbeiten geschieht durch Einsetzen des Tisches u. der Franzen.

Die Ausführung ist rasch. Aufträge werden prompt ausgeführt.

Das Musterlager

der

Portefeuilles- und Lederwaaren-Fabrik

von

Gottfried Schultze

befindet sich

Petersstrasse Nr. 1, dritte Etage.

Alizarin-Schreib- und Copir-Tinte,

patentirt für Sachsen, Hannover, Frankreich und Belgien, welche auf jedem Flaschen-Verschluss den Stempel des sächs. Wappens trägt, wodurch die Echtheit des obigen Fabrikates garantiert wird, empfohlen in Fl. à 2, 3, 6, 10, 16 u. 30 Ngr.

Adalbert Hawkey, Grimmsche Strasse Nr. 14.

Louis Apitzsch, Dresdner Strasse.

Herrmann Walther, Universitätsstrasse Nr. 4.

Carl Schultze, Halle'sche Strasse Nr. 13.

F. G. Mylius, Petersstrasse Nr. 48.

Kupfermann & Kühn, Neumarkt Nr. 6.

Carl Neumann, kleine Fleischergasse Nr. 2.

Für Kürschner u. Mützenmacher

Mützenforme, Sturmbänder, Knöpfe, Schweifstreifen, Perkalböden, Seidenböden, Seidentanzstoffe, Futterlattun, gespaltenes buntes Schafleder, englische Kürschnernadeln, Rohr, Fischbein, Gummicordel, Gummilizen u. s. w.

C. Wischke,

Ackerleins Haus, Markt Nr. 11 im Thorweg links und im Hof Gemölbe rechts.

Friedrich Steinam,
Bijouteriefabrikant
aus Stuttgart,
Reichsstraße Nr. 50, 2. Etage.

Schweizer Seiden - Waaren - Lager
in
Gros de Naples, Marcelines,
Florences, Brillantines, Lustrines etc.

Bernhard Hirschfeld

aus Berlin,
Grimma'sche Straße Nr. 7, 1. Etage.

Patek, Philippe & Co.

aus Genf,

Fabrikanten garantirter Uhren.

Gutes Sortiment. Billige Preise.

Reichsstraße 54,

1 Treppe.

**Ehrismann & Groos,**

Fabrikanten massiv goldener Ketten

aus Pforzheim,

halten Lager bei Wm. Kaempff & Cie.,

Reichsstraße Nr. 32.

Bemalte
Porzellan - Seidelplatten

in grosser Auswahl

bei

F. B. Selle,

Petersstrasse No. 8.

Amerikanische Holz-Stifte,

spitz und flach in allen Dimensionen, en gros und en detail

Muster und Lager bei
Louis Lauterbach, Petersstr. 4 in Leipzig,

während der Messe Ritterstraße vor Nr. 2.

Friedrich Riecks, Holzstiftfabrikant.

Auch für diese Messe empfehle ich das Lager der

Zwickauer Porzellanfabrik

hier anwesenden Fremden zur gütigen Berücksichtigung.

Neumarkt Nr. 38. **L. Habenicht.**

M. H. Neustadt

aus Prag,

Lager von böhmischen Granat-
bijouterien und Silberdosen
Reichsstrasse 3, 2 Treppen.

Carl Boehm & Co.,
Bijouteriefabrikanten
aus Hanau a.M.,
Reichsstrasse 38, 2. Etage.

Lager von

Corallen und Lava - Artikeln

Carlo Tailor

aus Neapel

befindet sich

Reichsstrasse Nr. 13, 2. Etage.

Musterlager

von zugerichteten

Dornen- u. Ziegenhainer Geh-
und Schirmstöcken

empfiehlt zur geneigten Berücksichtigung

J. F. Eckardt aus Greussen.

Stand Kaschmarkt am Brunnen.

Das Musterlager der Porzellan-Fabrik

von

Dressel Kister & Co.

in Scheibe bei Eisfeld

befindet sich wie früher

Stadt Berlin, Zimmer Nr. 2,

— Thomasgäßchen. —

J. N. Lützelberger
aus Sonneberg.

Logis: kleine Fleischergasse Nr. 24, 2 Treppen,
bei Herrn Bergolder Gule, und ist von 8—10 Uhr Vormittags
zu Hause zu treffen.

A. W. Clauder

aus Tambach bei Gotha

empfiehlt sich mit seinem Lager weißer Zwirn- u. Hemdenknöpfe, so
wie mit Musterlager von Glas-Dachziegeln zur gef. Beachtung.

Stand: Markt, Mittelgang 3. Budenreihe.

Englische Nähnadeln, Patent- u. Steck-
nadeln und Agathknöpfe.

J. Zimmermann aus Aachen,
Grimma'sche Straße Nr. 5, 1. Etage.

Th. Leutner,

Bijouterie - Fabrikant aus Hanau,

Reichsstraße Nr. 21.

Wilh. Müller aus Berlin.

Lager feiner, mittelfeiner und couranter Bijouterie, Berliner und Smünder Silberwaaren.

Reichsstrasse Nr. 1589, 2 Treppen.

Louis Fiessler & Co. aus Pforzheim,

Kettenfabrikanten,

halten Lager bei **Wilh. Müller aus Berlin,**
Reichsstrasse Nr. 1589, 2 Treppen.

Wiener Specialitäten für die Weihnachtszeit,
als Holz-Cassetten neuesten u. feinsten Genre's, Nippes-Sachen in Holz und
Bronze, Photographie-Albums und sonstige Nouveautés

bei **Anton Ig. Krebs aus Wien,**

Markt Nr. 5, neben der alten Waage.

Die Porzellan- und Steingut-Fabrik

J. F. Lenz aus Zell a.H., von Grossherzogthum Baden,

empfiehlt ein reichhaltiges Musterlager von Porzellan in bekannter Qualität, sowie auch von ihrem neuen, soliden Porzellan-Steingut in den geschmackvollsten Formen und für jede Haushaltung passend wie bisher.

Stieglitzens Hof, Treppe A zweite Etage am Markt.

Joseph Zahn & Co.,

Steinschönan in Böhmen,

Musterlager böhmischer Glasfabrikation,

Krystall- u. Farbenglas

Thomasgäßchen Nr. 5, erste Etage.

Inhaber der Londoner Preis-Medaille 1862.

Ein grosses

Meerschaum- u. Bernstein-Waarenlager

nebst allen Gattungen

Rauchrequisiten

aus der Fabrik des

Philipp Belsiegel

in Wien

befindet sich während der Messe

am Markt in Stieglitzens Hof Nr. 13.

Die Lampenfabrik

von A. Palm & Co. aus Berlin

empfiehlt ihr Musterlager aller Sorten Messing- und neusilberner Schieber- und Patentlampen.

Salzgässchen 8, zweite Etage.

Ein- und Verkauf
von
Juwelen, Perlen,
Gold, Silber,
Platin, Aluminium,
Güldsch
L. W.

L. W. Heine,
Firma
C. F. Gütig,
Juwelen-, Gold- und Silberarbeiter,
Leipzig.

Engros und detail-
Lager
Gold- und Silber-
Waaren
ThomasKirchhof 18.
Gekrätzanstalt
Weststraße 47.

Für Grossisten und Exporteure.

Die Neusilber-Fabrik

von
H. A. Jüst & Co.

aus Berlin,

während der Messe

Markt, Ecke der 5. Budenreihe,

vis à vis Stiegligens Hof,

empfiehlt ihr complettes Lager von

Neusilber-Feuerzeugen

in mehr als 300 Nummern.

Jacob Windmüller aus Hamburg,

zur Messe in Leipzig

Auerbachs Hof, Gewölbe Nr. 11,

empfiehlt:

Spazierstöcke in allen Sorten, auch mit Mikroskop;
feine Holz-Galanterie-Waaren, wie: Kolldecken, Kollschachbretter, — Reise-
und Gehörter antil und ausgefägt, — Kollschachbretter mit Figuren zum Feststellen, — Wand-
elegante Comptoir-Utensilien und Hausstandsfachen
eigener Fabrik
in vielen neuen Mustern und reicher Auswahl.

Max Unger aus Johann-Georgenstadt

hält während dieser Messe

ein vollständiges Lager

von **Cols et Bordures mauresques**

Hotel de Bavière,

Hof & Treppen, Zimmer Nr. 36.

Musterlager

von

Serpentin-Stein-Waaren

aus der Fabrik der Jöbliger Serpentin-Stein-Gesellschaft unter

Julius Schirmer,

Nr. 7 am unteren Markt Nr. 7.

Diese Fabrik liefert, außer den bekannten und gangbaren Gegenständen aus Serpentin, vorzugsweise moderne Nüchterns- und Luxusgegenstände verschiedener Art, als: Platten in allen Größen, Mosaik-Fußböden, formirte Tischplatten, Amphoren, Vasen, Vasen und andere größere architektonische Werke.

Crinolinen nach amerikanischen franzö-
E F
halte

Tapeten und Rouleaux

eigener Fabrik,
 so wie Teppiche, wollene Fußdeckenzeuge, Angora-Felle und
 Unterseger empfehlen in großer Auswahl

Petersstraße Nr. 35,
 3. Stock.

Conrad & Consmüller.

Woven corsets without seams.

Das Lager unserer Fabrikate von

Corsetten ohne Naht,

Bett- und Hosendrellen, so wie fertigen
 Kleidungsstücken aus Drillstoffen

befindet sich wie früher

D. Rosenthal & Co.
aus Göttingen. **Brühl No. 8.**

Crinolinen nach amerikanischen, franzö-
 sischen und englischen Façons und
 Nouveautés dieser Art.

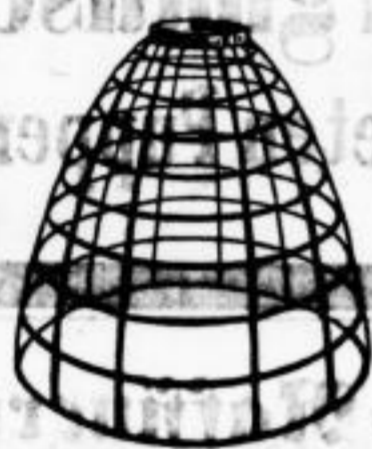

Heisen's Crinolinen- Lager

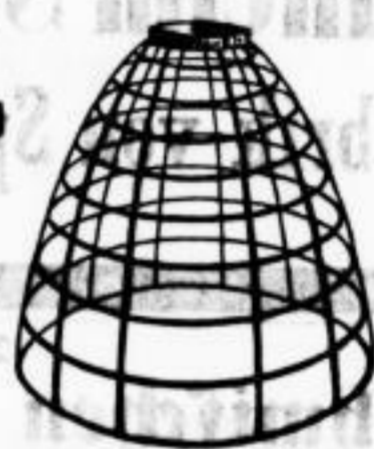

Patent-Stoff, breitreifige und
 Trauer-Crinolinen,
 Tornuren.

Salzgüßschen Nr. 1,

neben dem Schirmfabrikanten Stegmann.

Heisen & Co.

aus Annaberg.

Folgende

Bijouterie-Fabrikanten aus Pforzheim

wohnen während dieser Messe:

Hauer & Malschhofer	Reichsstrasse Nr. 27.
W. Homann & Co.	- 28.
Friedrich Lohholz	- 18.
C. D. Mayer & Co.	- 43.
J. B. Dietrich & Co.	- 55.
Carl Sattler	- 35.

**Engros-Lager von Mannh. Prima-Gummischuhen,
 Fabrik-Lager Gewecke'scher Patent-Lampen**

L. Jost & Kratze,

Markt, Rechts Hof.

Pianoforte-Fabrik

von
Alexander Bretschneider,

Leipzig, bayerische Straße Nr. 19,
empfehlen diese Messe eine Auswahl der schönsten Flügel, tafelförmiger Pianofortes und Klaviers
von bekannter Güte und Dauer zu möglichst billigen Preisen.

Das Musterlager

der

Glasfabriken von F. Unger & Comp.

aus Hayda und Tiefenbach in Böhmen

befindet sich wie früher

Mitterstraße Nr. 4, zwei Treppen.

Eduard Rotter aus Wien,

Meerschäum-Waaren-Lager

und Muster-Ausstellung von Rauch-Requisiten

Grimma'sche Strasse No. 2, 2. Etage.

Wilhelm Simon aus Hildburghausen,

Fabrik von Spielwaaren und gekleideten Puppen,

Peterstrasse Nr. 39, 1. Etage.

Das reichhaltig assortirte Musterlager der
böhmischen Krystall- und Glas-Manufaktur

von

Carl Schappel aus Hayda in Böhmen

befindet sich diese Messe wiederum

Grimma'sche Strasse Nr. 30, zweite Etage,

neben der Salomonis-Apotheke.

Unser Lager von

Crinolinen und Stoffcompositionen

befindet sich

bei

F. W. Munckelt, Brühl 69, 1. Etage,

der Reichsstrasse gegenüber,

Winckler & Co. in Buchholz.

Wichtig für Architekten, Bauunternehmer, Decorationsmaler, Tapezierer, Decorateurs etc.

Münchener Künstlerisch-Decorative Malereien

in allen Fächern der Kunst

als Einlagen in Zimmermalereien, auch für Ofenschirme, Scheiben etc. passend, fern

Münchener Bouleaux.

J. F. Spengel aus München.

Leipzig, Auerbachs Hof, erster Aufgang, erstes Stock.

C. Deffner,
Lackir-, Metall- und Plaqué-Waaren-Fabrik
aus Eßlingen, Grimma'sche Straße Nr. 6, 2 Treppen.

Grosses Musterlager
geschnitzter und polirter Holzwaaren
eigener Fabrik von
G. Hetzel Sohn aus Emmendingen in Baden,
Hôtel de Bavière, Zimmer 17 u. 18.

Joseph Conrath & Co.,

Glasfabrikenbesitzer aus Steinschönau in Böhmen,

besuchen diese Messe mit einem reichhaltigen Musterlager

Grimm. Strasse No. 15, 3 Tr. (im Fürstenhaus).

Lager gestrickter wollner Jacken

von
Carl Faber aus Calw,
Goldner Elephant Zimmer Nr. 9, 1 Treppe,
große Fleischerstraße Nr. 8/9.

Muster-Lager

Heinrich Beck aus Glauchau,

Belour-Teppiche, Taschen und Schubblätter, Meubles- und Schubplüsch, gedruckte Schubblätter

Salzgässchen No. 4.

Musterlager

von Carl Pflugbeil & Co. aus Berlin

Salzgässchen Nr. 8, Ecke des Marktes, 2. Etage.

Commissionsgeschäft für Berliner Kurzwaaren.

Grosse Auswahl in Photographie-Albums.



Ed. Unger,
Filz-Hutfabrikant aus Bautzen,
empfehle diese Messe sein wohlfeiles und feines, modernen u. dauerhaft gearbeiteten
Herren- und Knaben-Mode-Filzhüten
zu möglichst billigen Preisen.
Stand: Markt, 6. Reihe, Mittelgang-Ecke.

Das französische Tuchlager
von Siegmund SILZ aus Berlin

befindet sich 8 Markt 8 parterre.

MATZ & Co

aus Berlin.

Kurze
Waaren

Leder
Waaren

complettes Musterlager

Peters Str. 44

**Das Lager
der Feder- und Blumen-Fabrik**

von C. Horst aus Berlin

Spiermarkt, neue Reihe, vis à vis Neckerleins Keller, Ende 107
ein billiges und feines Fabrikat.

**Spielwaaren-Fabrik
von Carl Thieme in Leipzig.
Muster- und Waaren-Lager
Thomasgässchen Nr. 11.**

**Chr. Gudamer aus Gröden
in Tyrol**

empfiehlt sein Fabrik-Lager von Tyroler Bundespielwaaren und seinen Schnitzereien, ferner Nürnberger und Pariser Spielwaaren en gros und versichert die billigsten Preise und reellste Bedienung.

Markt 11. Budenreihe.

**Theodor Storme,
Gainstraße 29, Adlerapotheke.
Commissions-Lager von Nouveautés in Niederl. Tuchwaaren
und von Rheydter Halbwell-Stoffen.**

Friesdecken-Fabrik und Lager

Goldammer & Stein

aus Olbernhau

Gainstraße Nr. 24, im Hofe rechts 1 Treppe.

L. Jost & Kratze,

Markt, nahe Hof, Mittelgasse 1. Etage

Engros-Lager Deutscher, Engl. und Franz. Stahl- und Kurzwaaren zc. zc.

Leipziger Tageblatt.

Donnerstag [Dritte Beilage zu Nr. 268.] 25. September 1862.

Georg Adler

aus Buchholz in Sachsen,
Musterlager

von
Cartonnagen und Photographie-Albums,
Stieglitzens Hof am Markt,
in der Wohnung des Herrn Advocat Tschermann.

London 1862.



Eiserne feuerfeste Geld- und Bücher-Schränke

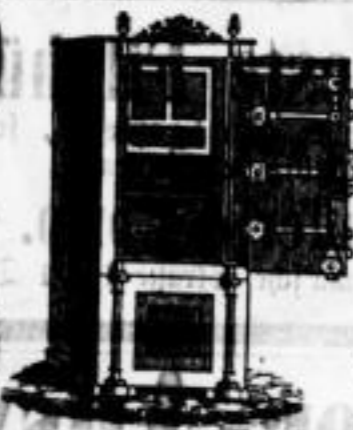

neuester und vorzüglichster Construction, bewährt bei dem grossen Brande in Schleitz 1856 und in den früheren Weltausstellungen 1851 und 1855, sowie in der

Londoner Ausstellung 1862

mit der Medaille für ausgezeichnete Leistungen in der Fabrikation dieses Artikels belohnt, halten in eben so gediegener als schöner Arbeit zu verhältnissmässig billigen Preisen zur Abnahme empfohlen

Sommermeyer & Co. aus Magdeburg,
Hôtel de Pologne.

London 1851.



Preis-Medaille mit besonderer Anerkennung.
Paris 1855.



Silberne Medaille. I. Cl.

For excellence of manufacture in iron safes.

Das Glaswaaren-Lager in reichhaltiger Auswahl der eigenen Stafflerle von J. Pelikan's Nellen aus Haida in Böhmen befindet sich Markt 13, Stieglitzens Hof, Treppe A 3. Etage, und ist von 7 Uhr früh bis Abends 8 Uhr, „mit Ausnahme der Mittagsstunde“, offen anzutreffen.

J. F. Reifschneider
aus Offenbach a.M.

Fabrik von
Bracelets, Colliers, Broches, Ketten,
Haarpfellen, Nadeln etc.

Musterlager Petersstrasse Nr. 7, 1. Etage.

Franz Kapp

aus Offenbach a.M.,
Etuil- und Portefeuilles-Fabrikant.

Ens & Greiner aus Lauscha bei Coburg

empfehlen ihr reichassortirtes Lager
bemalter Pfiffenköpfe, Bierkrugdeckel, Broches und Portemonnales-Plättchen,
überhaupt aller Arten bemalter Porzellanplatten.

Markt, 2. Budenreihe Nr. 114.

G. Lottner aus Berlin, Corset-Fabrikant,

empfehlen diese Messe sein Lager von Corsets in den neuesten Façons, vorzüglich gut sitzend, und *Hoshaarröcke, Noiré-röcke, Stahl- und Steppröcke* in bester Auswahl.

Stand: **Thomasgäßchen 3, 1. Et.**

Kurzwaaren, Spiegel, Spielwaaren.

Musterlager von

G. G. Fendler & Co. Nürnberg.

Petersstrasse Nr. 41, 2. Etage.

Steinheuer & Co.

aus Hanau,

vormals Steinheuer & Bler,
Bijouterie- und Ketten-Fabrikanten.
Reichstraße Nr. 32.

Musterlager

der

Spielwaarenfabrik

von

E. J. Walther

aus Rodach bei Coburg,
Hainstraße Nr. 1, 2. Etage.

H. Chr. Klett & Söhne

aus Zella bei Suhl.

Kaufhalle, Eing. vom Markt
Gewölbe Nr. 5.

Musterlager

von einfachen Flinten, Doppelflinten, Büchseflinten, Leßchins, Pistolen, Revolvern, Terzerolen, Gewehrtheilen und Jagdgeräthen zu billigen Preisen.

Seldene und halbseidene

Meubles- u. Wagenstoffe,

als: *Brocatelles, Damaste, Côtelines etc.*, sowie alle Arten Kleiderzeuge

eigener Fabrik

empfehlen in den neuesten Dessins und in reichhaltiger Auswahl

Behr & Schubert

aus Frankenberg,

Reichstraße, Kochs Hof Nr. 47, 2. Etage.

Ludwig Heidsieck

aus Bielefeld

empfehlen gebleichte Leinen, Taschentücher, fertige Hemden, Kragen und Hemden-Einsätze in großer Auswahl.

Stand: **große Fleischergasse 1,**
neben Stadt Frankfurt.

Das Lager von Swoboda & Neuber aus Wien,

Reichstr. 49, Ecke des Salzgäßchens, 1. Etage,
bietet das Neueste in Wiener Holz-, Bronze-, Leder- und Meerscham-Waaren in großer Auswahl.

Musterlager der ^{Das} Porzellanfabrik

von

Bandorf & Co.

aus Pössneck

Thomasgäßchen 9, 2 Treppen.

Berg & Nolte

aus Lüdenscheid,

Fabrikanten in Knöpfen, Schnallen, Gürtelschlössern, Broschen, Busen-Nadeln, Haken und Augen, Haarnadeln u. dergl. Artikel, halten Musterlager

Nicolaistraße 7, Stadt Hamburg,
Zimmer Nr. 21.

Neueste Filzhüte

für Damen und Kinder, *Gutgestelle*, so wie eine Partie *Bespelhüte*, sehr billig, empfehlen

Emil Lauffer & Comp. aus Berlin,
Grimma'sche Straße 11, 1 Treppe.

Muster-Auswahl

von *Ausstech-, Friseur-, Taschen- und Staubklämmen* in *Schildkrot* und *Büffelhorn*, feine und ordinaire Qualität, von

V. Vigio, Kammsfabrikant,

Solothurn in der Schweiz.

Stadt Berlin, Zimmer Nr. 12.

J. F. KLEIN

empfehlen sein

wohl assortirtes Lager in *Schweizer Holzschnittwaaren* aus

Meiringen & Brienz (Schweiz).

Augustusplatz 3. Budenreihe.

Ph. Liemann & Comp.,

Thonwaaren-Fabrikanten

aus Althaldensleben,

empfehlen ihre Erzeugnisse, als *Figuren, Fischhalter, Ampeln, Blumentöpfe* etc. etc.

Auerbachs Hof, Bude Nr. 1.

Das Muster-Lager

von

J. F. Knipp & Co.,

Portefeuilles-Fabrikanten

aus Offenbach a.M.,

befindet sich **Petersstraße Nr. 17.**



K. Ditmar in Wien,

I. k. priv. Modérateur-Lampen-Fabrikant,
reiches Sortiment an

Bronze-, Porzellan- und Glas-Lampen,
Modérateur-Lampen etc.

Musterlager zu Engros-Preisen in österr. Währung ab Wien,
und verzolltes Lager während der Messen

Reichsstraße Nr. 47/2, Kochs Hof

bei **H. A. Bachmayer aus München.**

**Qualité
unter
Garantie.**

**Naschmarkt
unterm Rathhaus.**

Wintermäntel zu 5 Thlr.
Herbstmäntel zu 1 -
Jacken zu 15 Ngr.

Wattirte Mäntel mit Kragen zu 3 Thlr.
Preise, wie solche noch niemals geboten worden sind!
Nur um zu verkaufen!

in guten
wollenen Stoffen.

**Naschmarkt
unterm Rathhaus.**

**Naschmarkt
unterm
Rathhaus.**

Musterlager der Krystallglasfabrik

Wilhelm Steigerwald in Schachtenbach

bei Zwiesel in Bayern.

Zur Messe in Barthels Hof, Markt Nr. 8, II. Stock.

Das Musterlager

von **G. Reidt & Co.** aus Bilin u. Gablonz in Böhmen
aus den neuesten Nouveautés in Armbändern, Broches, Colliers, Nadeln u.

befindet sich **Petersstraße 16, 2. Etage.**

H. F. Neuss, vormals **Neuss & Rüssel**, Aachen,
Fabrik von Nähnadeln, Stecknadeln, Haarnadeln, Broches, Nouveautés
und farbigen Compositions-Volsternägeln.

Musterlager **Petersstraße Nr. 16.**

Lager von Pariser Kurzwaaren,

große Auswahl von Broches, Ketten, Cravattennadeln, Manschettenknöpfen, Fächer u., Sabupfeifen u.

von **Otto Lehmann** aus Berlin.

Hôtel de Bavière, Petersstrasse, Zimmer Nr. 62.

J. F. Dietrich & Sohn,

Flanell-Fabrikanten aus Pössneck,

logiren **Hôtel de Pologne 1. Etage, Zimmer 11.**

Ofen-Handlung von Carl Schmidt,
20 Grimma'sche Strasse, dem Café français gegenüber.
Neu aufgestellt u. gütiger Beachtung empfohlen:
Kamin aus weissem, carrarischen Marmor, Prachtstück.

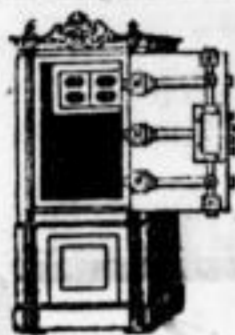

Feuerfeste, gegen gewaltsamen Einbruch sichere Geld- und Documentenschränke, in jeder beliebigen Weibel-Façon, dergl. Schreibtische solider und neuester Construction, bewährt bei den großen Bränden 1852, 1855 in Lengsfeld, 1858 in Tetuz, 1859 in Schönheyde, 1860 in Chemnitz und 1862 in Eibensdorf, empfiehlt zu den billigsten Preisen

Karl Kästner

aus Leipzig,

Regebude Markt, äussere Budenreihe, schrägüber der Gaisinstraße.

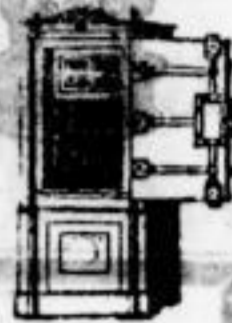

Porzellan.

Macheleidt Triebner & Co.

aus Volkstedt bei Rudolstadt

empfehlen ihr reichhaltig sortirtes Musterlager: große Auswahl feine und dennoch billige Blumenvasen u. heilige Sachen aller Art

große Feuerkugel im Hofe links 2. Etage bei Herrn Winkelmann.

Auch ist noch etwas altes Lager zu billigen Preisen zu verkaufen.

Ach. Squadrilli aus Neapel.

Großes wohl assortirtes Corallen-Lager

eingefasster und ungefasster Gegenstände, ausgezeichnete Cameos, Coquilles, Schildkrötenplatten etc.

Hôtel „Stadt Hamburg“, Zimmer Nr. 22.

Mahagoniholz- und Fournier-Handlung

von **F. W. Schmidt Söhne** in Leipzig
(Barfußmühle)

empfehlen ihr reichhaltiges Lager von

Jacaranda, Mahagoni, Pariser und rheinischem Nußbaum,
so wie allen Arten deutscher Fourniere.

In Buchsbaum, Ebenholz, Buchholz zu Kugeln und Zapfenlagern, Nußbaumholz, Mahagoniholz in Blöcken und Bohlen, Weibles-Gestirnen eigener Fabrik ist dieselbe fortwährend bestens sortirt und hält diese Artikel zu billigsten Preisen zur geneigten Beachtung empfohlen.



Lucien Sandoz aus Loele

(Schweiz)

empfehlen sein reichhaltiges Lager in

goldenen und silbernen Taschenuhren.

32. Reichsstrasse No. 32, 2 Treppen.



J. B. Trautmann aus Dresden

empfehlen sein Lager von Kathenbriefen, Briefbogen und Heiligenbildern in Ton- und Buntdruck so wie Gratulationskarten einer geneigten Beachtung.

Kaufhalle, Barfußgässchen.

Th. Spitzhuth,

Bernstein-Waaren-Fabrikant aus Danzig.

Auerbachs Hof Nr. 6, Eingang Grimma'sche Straße,
empfehlen sein großes Lager in allen in dieses Fach einschlagenden Artikeln zu möglichst billigen Preisen zur geneigten Beachtung.

Das Lager von Kunstgegenständen
der Fabrik
Weber, Rosel & Co., Nürnberg,

ausgestattet mit vielen Neuheiten, befindet sich bei

Carl Schmidt,

20 Grimma'sche Straße, dem Café français gegenüber.

Heinrich Schwarz & Co. aus Berlin.
Commissions-Geschäft für Berliner Kurzwaaren.
Musterlager Petersstrasse 45, 2. Etage.

Nouveautés in Albums für Photographien.

Die Waffen-, Stahl- u. Eisenwaaren-Fabrik
von **Georg Gressmann** in **Zella** bei Gotha

hält Musterlager Petersstrasse Nr. 8, 1. Etage.

Muster einer patentirten Percussions-Büchse, von hinten zu laden.



Bettfedern, Daunen,
Schwannfedern

und eine große Auswahl

fertiger Federbetten en gros & en détail.

Da ich selbst die Federmessen in Böhmen und Ungarn zum Einkauf bereiste, so kann ich jeden meiner werthen Abkäufer reell und billig bedienen.

J. C. Full aus Weimar.

Petersstrasse Nr. 41, Sophmanns Hof,
Neumarkt Nr. 8.

Erbrecht & Rossbach aus **Berlin,**
Tapisserte-Waaren,
Thomasgässchen Nr. 3, 1 Treppe.

Muster-Lager

Berliner Kurzwaaren

von **Lechner & Co.** aus **Berlin**

Hôtel de Bavière Nr. 31 & 32.

Nouveautés
Berliner Industrie.

Fabrik aus den
Königl. Strafanstalten.

Das Musterlager
der **Buckauer Porzellan-Manufactur**
befindet sich
Petersstrasse No. 3, 2 Treppen.

Peter Hendrichs & Grah

aus Solingen,

Muster-Lager im Hôtel de Bavière Zimmer Nr. 111.

Die **Blech-Spielwaaren-Fabrik**

von **Engler & Lutz**

aus Ellwangen in Württemberg.

Musterlager: **Hainstrasse Nr. 32, 2 Treppen,**

bietet ein reiches Sortiment schöner und neuer Artikel dar.

**Rau & Co. aus Göppingen,
Lackir- und Metallwaaren-Fabrik,
Reichsstraße 47/2, Kochs Hof.**

Das Glaswaaren-Lager

des **A. Neumann** aus **Schreiberhau** bei **Hirschberg** | Schl.
befindet sich während der Messen nur allein in **Kochs Hof**.

**Wagner & Comp. aus Gera,
Harmonika-Fabrikanten,
Markt, Stieglitzens Hof.**

Kaufhalle am Markt, Gewölbe Nr. 11 u. 12.

B. Weingart aus Hildburghausen,

reich assortirtes Lager von gekleideten Puppen.

Kaufhalle am Markt, Gewölbe Nr. 11 u. 12.

**Robert & Barri, Rue de Rivoli No. 39 aus Paris.
Grosse Auswahl in Steinen,**

als: Mosaik von Rom und Florenz, Camée-Muscheln, Camée-Onix, Korallen-Malachite, Lapis und Lava. Während der Messe

Reichsstrasse No. 21, 2 Treppen.

**Das Musterlager der
Steinauer Thonwaaren-Fabrik**

befindet sich bei

F. B. Selle, Petersstrasse No. 8.

Das Muster-Lager

von **Waldwoll-Waaren** und **französischem Anilin-Präparat**

von **H. Schmidt & Co.** aus **Remda** in **Thüringen**

befindet sich **Nicolaistrasse Nr. 51, eine Treppe hoch.**

Das Musterlager

von

Dreschfeld & Wallerstein aus **Offenbach a. M.**

in ganz fertigen und leistenfertigen **Herren- und Damenschuhen** und **Stiefeln** befindet sich während der Messe
in **Krafts Hof** bei **M. Merzbacher** aus **Baiersdorf**.

Das Musterlager von A. Klein aus Wien,

aus den neuesten

Nouveautés in Leder, Holz- und Galanterie-Waaren bestehend,

befindet sich

Petersstrasse Nr. 8.

Porzellan-Gemälde

in allen Größen von **Boutons, Brochen, Bierglasdeckel, Meublesplatten** etc., **Pfeisenköpfe** etc. empfiehlt
Carl Haag aus **Lichte** bei **Saalfeld**.

Die Stroh- und Palmhut-Fabrik

von **Carl Ahlborn** in **Muntweiler (Pfalz)**

empfehlen ihr Musterlager der neuesten **Façons** von **Damen-, Herren- und Kinderhüten**.

7 Thomasmässchen 7, 2. Etage.

Große Auswahl von verschiedenen **Coiffures** und **Chenilles**

zu äußerst billigen, festen Preisen; nebst einem Sortiment von **glatten Seidenstoffen (Marcelines)** in verschiedenen Breiten und Couleurs zum Ausverkauf; Letzteres besonders für **Kürschner** sich eignend.

Von **Gyr & Pfister** aus **Uster** bei **Zürich (Schweiz)**.

III. Budenreihe Nr. 10 auf dem Markt.

Lager von **Cachenez, Châles, Cravattes** in neuesten Dessins

und verschiedenen rein wollenen, halbseidenen und halb wollenen Qualitäten.
Nicolaistrasse 39, 1. Etage.

Rud. Dielerle a. Chemnitz.

Den alleinigen Verkauf meines **Universal-Schugmittels** wider den Hauschwamm, Salpeterbildung, Zimmerfeuchtigkeit an Wänden und Fußböden, bestehend in chemisch präparirter Untertapete und in chemisch präparirter Tinctur, habe ich mit heutigem Tage für Leipzig und Umgegend

Herrn **Carl Sartig**, Schillerstraße 3 übergeben und denselben in den Stand gesetzt zu Fabrikpreisen zu verkaufen.

Eisleben, den 23. September 1862.

Carl Dressel.

Echt italienische Darmsaiten

en gros — en detail

C. A. Klemm, Neumarkt.

F. W. Gentzel,

Gerberstraße Nr. 7, empfiehlt
feine prima Siebenbürger Schurwollen,
Wallachische Gerberwollen und
veredelte Zigaier Schurwollen.

Näh-Maschinen

allerneuester Construction von 25 bis 85 Thlr.; vorzugsweise praktisch für Schuhmacher, Schneider, Kürschner etc. etc. empfehle

Cylinder-Nähmaschinen.

Theodor Stiehr,

Fabrikant der Königl. Bau-Akademie in Berlin.

Zu dieser Messe

am Markt, vis à vis der Kaufhalle.

**Puppen-Fabrik
aus Berlin**

hält Lager von angekleideten Puppen und Leder-Gestellen in allen Größen, so wie Bajazzo's, Strohpuppen, Köpfe, Schuhe, Strümpfe, Hüte und alle in dieses Fach einschlagende Artikel.

Stand: am Markt 3. Budenreihe,
der Engel-Apothek gegenüber.

Schmuck- und Putzfedern!

Die grösste Auswahl nach neuesten Pariser und Wiener Modellen zu billigsten Preisen empfiehlt die Fabrik von

F. W. Elb aus Dresden.

Leipzig:

Markt 3te neue Budenreihe Nr. 3.

Spazierstöcke

neuester Façons empfehlen zu billigen Preisen

Carl Fleischmann & Co.

aus Hann. Münden

Muerbachs Hof Gewölbe Nr. 16.

Gottlob Strebel

aus Arzberg in Bayern.

Fabrik aller Arten weißer Porzellanpfeifenköpfe u. Abgüsse.

Hauptmarkt 1. Reihe.

F. W. Gentzel,

Gerberstraße Nr. 7, 1. Etage,
verkauft in: u. ausländische geringe Wolle, zu Flanell-,
Strickgarn- und Watte-Fabrikation geeignet. Das Lager bietet
Auswahl.

Das Musterlager
Fürther und Nürnberger Kurzwaaren

von
Emil Rosenthal aus Fürth

befindet sich

Markt 17, im Königshaus Treppe A 2. Etage.

Otto Friese

aus Breslau,

Fabrikant von ovalen schwarzpolirten Photo-
graphie-Rahmen, empfiehlt sich zur Messe Muer-
bachs Hof Nr. 6, Eingang Grimma'sche Straße.

Nouveautés in Knöpfen,

Galons und Besatzbändern

werden um ein angehäuftes Lager zu räumen 20—30% unter
Fabrikpreis verkauft

Reichsstraße 44, 1. Etage.

Tuchschuhe

mit durchgenähten Tuchsohlen, sehr gut gearbeitet, ver-
kauft sehr billig en gros und en détail

Mehne aus Merseburg.

Stand: Auf dem Augustusplatz,
die Front nach der Poststraßenecke.

F. W. Gentzel,

Gerberstrasse Nr. 7,

bietet hiermit gekämmte Wolle, techn. Zug, C und D, wie
auch englische und deutsche Kämmlinge in verschiedenen
Sorten zum Kaufe an.

Das Lager

feinster angekleideter Puppen

von A. Ellinger aus Naumburg a/S.

befindet sich Stieglitzens Hof 3 Treppen hoch vorn.

Unterzeichneter empfiehlt sich in allen Artikeln Gummi-Bänder,
Kordel und Riemen, Schuh, elastische Hosenträger etc.

Schelenhaus & Co.

aus Barmen,

Salzgäßchen Nr. 4, zweite Etage.

Commissions-Lager

bei Schuhmachermstr. Gnadt, Nicolaisstraße 50,

empfehlen alle Sorten Maschinennägel u. Absatzstifte
die Nagelfabrik aus Esterlein.

J. D. Schwarz.

Gold- und Silberwaaren-Lager

von **E. Mayhöfer**

aus Schwäb. Gmünd.

Reichsstrasse 8 u. 9, 1 Treppe hoch.

Die Dosen-Fabrik

von **G. Abele** in Stuttgart

hält während der Messe Muster-Lager

im Ring, Nicolaisstrasse 38, 2. Stock.

Maculatur,

so wie Pappen und Packpapier
empfehlen in jeder beliebigen Qualität wie Quantität zu möglichst
billigen Preisen

J. H. Wagner,

Querstraße Nr. 34, vis à vis der Poststraße.

Haus- und Gartengrundstücke

zu 1700, 2500, 2800 \mathcal{M} , gut rentirend, sind zu verkaufen durch
Gustav Ad. Zahn in Lindenau.

Zu verkaufen ist wegzugshalber ein gut gebautes und gut rentirendes Haus in Reudnitz in schönster Lage, mit schönem Garten, Preis 6600 \mathcal{M} , Anzahlung 3000 \mathcal{M} , Einbringen 375 \mathcal{M} . Näheres Reudnitz, Leipziger Gasse Nr. 63 durch
G. S. Mühlner.

Zu verkaufen

habe ich in Reudnitz und Umgegend verschiedene Häuser mit und ohne Gärten, welche sich gut verzinsen, im Preise von 25,600 \mathcal{M} bis zu 20,000 \mathcal{M} . Nähere Auskunft wird ertheilt in Reudnitz, Leipziger Gasse Nr. 63 durch
G. S. Mühlner.

Wichtige Erfindung zu verkaufen.

Das Object wird am besten aus Metall fabricirt, ist klein und patentfähig, erleichtert gewisse, von Jedermann nothgedrungen vorzunehmende Arbeiten und schafft beim Gebrauche noch mancherlei Vortheile. Der Umsatz wird leicht und bedeutend werden, weil sich bald ein allgemeines Bedürfnis herausbilden dürfte, auch der Preis sehr billig gestellt werden kann. Zur Verbreitung können wissenschaftliche und praktische Beweise öffentlich geführt werden.

Als Käufer des Geheimnisses eignen sich vorzüglich Grossisten oder solche Metallwaaren-Fabrikanten, die über viele Mittel gebieten. Geehrte Adressen bittet man unter dem Zeichen L. M. H. 2. in der Expedition d. Bl. gütigst niederzulegen, worauf während der Messe nähere Erklärungen erfolgen werden.

Ein Tuchmosaikgemälde,

welches nach London zur großen Weltindustrieausstellung bestimmt war, im Werthe von 3000 Thalern, 160 Quadratfuß groß, soll Familienverhältnisse halber sehr billig verkauft werden. Es wurde von zwei Personen drei Jahre ununterbrochen daran gearbeitet, und dürfte eine ähnliche Arbeit in solchem Umfange und so kunstvoller Ausführung wohl schwerlich wieder vorkommen.

Freunde von mühsamen und kunstvoll ausgeführten Seltenheiten, auch junge Leute, welche ihre Selbstständigkeit wünschen und damit zu reisen beabsichtigen, können sich durch Ankauf dieses seltenen und sehr leicht transportablen Kunstwerkes eine sichere, angenehme und dauernde Existenz gründen, indem Concurrenz bei diesem Kunstwerke nicht zu hoffen ist.

Geehrte Reflectanten, welche dieses Gemälde zu sehen wünschen, wollen gefälligst ihre Adressen in der Weinhandlung bei
Herr Kühn & Löwe, Auerbachs Hof,
versteigelt niederlegen.

Pianoforte, Pianinos

in großer Auswahl sind mit Garantie zu verkaufen
Kleine Windmühlengasse 13 bei **G. Schumann.**
Ebenfalls ist ein altes Tafelform und ein alter Flügel billig zu verkaufen.

Pianoforte,

neu, in Jaccarandaholz, stark und elegant gebaut, von gutem Ton, werden unter mehrjähriger Garantie billig verkauft
Moritzstraße Nr. 4, 2. Etage.

Ein sehr gutgehaltener Flügel, neuester Bauart, von ausgezeichnetem Ton und schöner Spielart, ist billig zu verkaufen große Windmühlengasse Nr. 17, 3. Etage rechts.

Zu verkaufen ist billig ein schon gebrauchtes, aber noch sehr gutes tafelförmiges Pianoforte von Mahagoni mit Eisenplatte
Weststraße Nr. 51 in der Pianofortefabrik.

Zu verkaufen ist 1 Secretair, 1 runder Tisch, ein großer Spiegel, alles von Mahagoni.
Zu erfragen Gohlis, Eisenbahnstraße Nr. 128.

Zu verkaufen oder zu vermieten verschiedene Tafeln nebst Bänken, für eine Restauration passend, Sternwartenstraße Nr. 18, vom Rathsbauhof vis à vis.

Ein gut gehaltener Reise-Schuppenpelz ist billig zu verkaufen
Stivalgens Hof am Markt, Treppe A, zwei Treppen.

Palmenzweige

in allen Arten und Größen empfiehlt billigst die **Gandelsgärtnerei** von
G. A. Rohland, Hospitalstraße Nr. 3^b.

Verkauft wird umzugshalber billig 1 schöne antike Rußbaum-Schreibcommode mit Aufsatzschrank, 1 Mah.-Silberschrank, dergl. Nähtische, gr. Pfeiler- und Sophaspiegel, 1 Speisetafel zu 18 Personen, 1 Kleiderschrank, Commoden, Tische, div. Meißner Porzellan, Gewehre, Uhren, Kleidungsstücke, Ofen, Bilder, 1 Edsopha, ein hoher Kinderstuhl u. Frankfurter Straße Nr. 19. Hofmann.

Zu verkaufen sind zwei Gebett Familien-Betten
Querstraße Nr. 15 parterre.

Eine Nähmaschine

mit Stepp- und Kettenstich ist zu verkaufen
Thomasgäßchen Nr. 10, 2. Etage.

Zu verkaufen sind 6 Stück Fenster 2 $\frac{3}{4}$ Ellen hoch und 1 $\frac{1}{2}$ Elle breit, so wie 2 Stück 2 Ellen 4 Zoll breit und 1 Elle 7 Zoll hoch, Dresdner Straße Nr. 23.

Wegzugshalber steht noch bis zum 1. October zu verkaufen 1 Hobelbank, Sophas von 4 bis 8 Thlr., 1 Tafel mit gedrehten Füßen, 6 Ellen lang, 1 Secretair Reiter Straße Nr. 12.

Zu verkaufen sind 1 kleiner Blasebalg, 1 Postfeuert, 1 Ambos, 2 Schmiedehammer
Hospitalstraße Nr. 9 parterre.

Ein completer Schlickeysenscher eiserner Kochofen

steht zu verkaufen Königsplatz Nr. 1, 2. Etage rechts.
Zu besichtigen zwischen 9 und 12 Uhr Vormittags.

Wagen-Verkauf.

Ein höchst eleganter Wagen, Coupé, ganz neu, 1- und 2spännig zu gebrauchen, ist wegzugshalber zu verkaufen
Blagwiger Straße Nr. 1.

Wagen-Verkauf.

Zu verkaufen stehen mehrere neue und gebrauchte 4spännige und halberbedeckte Wagen. **C. Becker, H. Windmühlengasse 10.**

Ein sehr leichter eleganter ganzbedeckter Wagen, ein- und zweispännig, dergl. 1 gebrauchter im besten Stande stehen billigst zu verkaufen Windmühlengasse Nr. 11 bei **J. G. Lange.**

Ein fast neuer zweirädriger Handwagen steht billig zu verkaufen Thalstraße Nr. 20.

Zwei complete Reit- und Wagenpferde stehen im weißen Adler zu verkaufen.

Bekanntmachung.

Nächsten Sonnabend den 27. d. M. steht ein Transport von 120 Stück **Amsterdamer hochtragender Kühe** zum Verkauf Frankfurter Straße, große Funkenburg.

Albert Frank.

Grosse Natur-Seltenheit.

Eine schöne große fünfbeinige Kuh, welche als wahrhaftes Naturwunder sich vorzüglich zum guten Schaustück eignet, ist in unserem Thier-Park in Berlin, Wilhelmsstraße Nr. 21, billig zu verkaufen.

Die Direction. **A. F. Löffler.**

Zu verkaufen sind ein Paar fetter Schweine
Baunsdorf Nr. 61 B.

Billig noch ein Paar schöne sprechende Papageien, ein großer Kakadu und einige zahme Affen, auch ein großer Bären-Kapuziner, zahm, Colonnadenstraße Nr. 25.

Bekanntmachung

für alle hiesige und auswärtige Weinliebhaber, die uns andere Messen in der Petersstraße besuchten, sowie Markthelfer und Köchinnen, die uns sonst abkauften, bitten wir solche uns diese Messe neben dem Blumenberg nach dem Fleischerplatz zu aufsuchen, wo wir gern mit

schönem Dresdner Wein

aufwarten werden. Täglich zweimal frische Sendung.

Dritter und vierter Stand.

Mit Hochachtung

Frau Koch und Frau Winter.

Schäftmännige Rosen und einige **Schad Angelakugeln** sind abzulassen im Thiergarten zu **Merseburg.**

Deget.

Leipziger Tageblatt.

Donnerstag [Vierte Beilage zu Nr. 268.] 25. September 1862.

Rosen-Offerte.

Zur bevorstehenden Herbstverfendung empfehle allen Rosenfreunden aus meiner an 2000 Sorten haltenden Sammlung in Hochstämmen so wie niedrigen Exemplaren zu billigsten Preisen. Kataloge gratis in der Expedition dieses Blattes.

Eisenberg.

C. Wiegandt,
herzogl. Altenburg. Hofgärtner.

C. R. Kässmodel CONDITOR.

von hier empfiehlt seine englischen künstlichen

Frucht-Bonbons,
ostind. Ingwer, kl. Orangen, Gepuerer Citronat,
Stangen-Kalmus

und feine Lebkuchen in eleganten Schachteln.

FABRIK BARFUSSMUEHLE

Messezeit Augustus Platz

rechts Ecke der 22. Lindenstr.

Lager sämtlicher

Cacao's und Chocoladen

aus der Fabrik von

Jordan & Timaeus

bei

Otto Wagenknecht,

Centralhalle.

Dampf-Kaffee

täglich frisch à 12, 13, 14, 15, Messen 16 %.

Otto Wagenknecht, Centralhalle.

Roth- und Weisswein

empfehle in seinen Qualitäten billig

C. F. Fischer, sonst Karl Schaaf, Universitätsstr. 13 b.

Neue marinierte Häringe mit Früchten belegt empfiehlt
G. Gänzel, Dresdner Straße Nr. 38.

Die ersten neuen Brathäringe, frische feinste Sülze, Kal
in Gelse, Lüneburger Bricken, ff. marinierte Häringe,
ditto Gewürz-Häringe empfiehlt

Dor. Weise.

Citronen, vorzüglich schön und saftreich, 100 St. 2 1/2 ap
in ganzen Kisten billiger.

Dor. Weise.

Gothaer und Braunschweiger Serelat- und Schlad-
wurst, Winter-Räucherung, ditto Zungen-, Blut- und
Sülzwurst, empfiehlt, als das Allerbeste in dieser Jahreszeit,

Dor. Weise.

Friedrich Schrader,

herzoglicher Hoflieferant

aus Braunschweig,

empfehle auch diese Messe

sein Lager bester Würste

eigener Fabrik.

Local: Petersstraße Nr. 37 im Gewölbe.

50 Kannen gute Milch sind täglich noch abzulassen in
nächster Nähe Leipzigs.

Zu erfragen Nicolaisstraße Nr. 18, im Hofe links eine Treppe.

Frische Milch u. saure Sahne

täglich zu haben von früh 6 Uhr an im Milchgeschäft

in Rochs Hof.

Bayrisch Bier

13 ganze Flaschen für 1 fl exclusive Flaschen

20 halbe do. = 1 fl frei ins Haus

verkauft das reinste Malz- und Hopfenbier in ganz vor-
züglicher Qualität

Die Culmbacher Bier-Niederlage
bei Heinr. Peters, Dresdner Straße Nr. 3.

Gesucht wird zum Anlauf ein Haus mit etwas Schuppen-
raum und Garten in der Nähe von Leipzig, zum Preise von
6-7000 fl . Selbstverkäufer wollen ihre Adressen an Herrn
J. G. Stichel abgeben.

Der Ein- u. Verkauf

von Uhren, Uhrwerken, Juwelen, Gold- und Silberwaaren be-
findet sich während der Messe

Brühl Nr. 47.

Schneider & Stendel.

Gesucht wird eine einspännige Halbchaise oder eine offene
Kalesche.

Offerten bei Witwe Pfeiffer, Brühl Nr. 3, abzugeben.

Gesucht werden Doppelfenster, 3 Ellen 7 Zoll hoch und
1 Elle 18 Zoll breit. Angebote nimmt an W. Violet, Dresdner
Straße Nr. 6, Hof rechts 1 Treppe.

Zu kaufen gesucht wird eine große Blumenstellage. Adressen
bittet man in der Expedition dieses Blattes unter Chiffre 10.
niederzulegen.

Weinflaschen, Zuchabfall, Zinn, Kupfer, Blei, Eisen, Messing,
Zint, alte Stride, Leinwand, Papierpäpne,
Glas, Neusilber, Habern, Rosshaare, besonders Ofenplatten wird
gelaufen und abgeholt Gewandgäßchen Nr. 3.

Zu leihen gesucht wird von einem hiesigen Bürger die
Summe von 50 Thlr. bis Weihnachten gegen Wechsel genügender
Sicherheit und Zinsen. Adressen erbittet man unter M N # 19.
poste restante Leipzig.

Zu leihen gesucht werden gegen genügende Sicherheit und
gute Verzinsung auf 3 Monate 30 fl .
Werthe Adressen bittet man versiegelt unter der Chiffre P. S.
in der Expedition d. Bl. niederzulegen.

20 Thlr. werden gegen ausgezeichnete Sicherheit und gute
Zinsen bis zum Jahstage der jetzigen Michaelismesse zu erborgen
gesucht. Gefällige Anerbietungen bittet man unter L. S. in der
Expedition dieses Blattes niederzulegen.

5000 bis 6000 Thlr.

sind hypothekarisch auszuleihen durch

Adv. Beuthner sen., hohe Straße 6.

Vorschüsse gegen gute Wechsel von Gewerbetreibenden werden
vermittelt. Gesuche unter L. A. 32 poste restante franco.

Eine Dame, die in Verschwiegenheit und wider sorgfamer Pflege
ihre Entbindung abwarten will, findet bei einer gebildeten kinderlosen
Witwe in Dresden sofort oder später freundliche Aufnahme.

Näheres unter R. S. T. franco an das allgem. Annoncenbureau,
Dresden; Baisenhausstraße 14.

Als Pensionaire finden junge Leute Aufnahme in einer
gebildeten Familie, sofort oder später, unter angenehmen Verhält-
nissen und billigen Bedingungen Petersstraße Nr. 42, 2 Treppen.

Junge Leute finden in einer geachteten Familie unter billigen
Bedingungen Kost und Logis.

Schriftliche Offerten unter A. O. 14. bittet man in der Exped.
dieses Blattes niederzulegen.



Commissionäre zur Vermittlung von Geschäften in der Seidenwaarenbranche während der Messe gesucht. Adressen unter V. 24 sind in der Exped. d. Bl. niederzulegen.

Ein Reisender

wird von einem sächsischen Manufacturwaaren-Fabrikgeschäft gesucht. Derselbe muß Norddeutschland bereits bereist haben und die Kundenschaft kennen. Adressen werden unter F. & C. H 111 poste rest. Leipzig erbeten.

Commis - Gesuch.

In einem lebhaften Tuch- und Modewaarengeschäft außerhalb Leipzig wird unter annehmblichen Bedingungen ein flotter Verkäufer gesucht. Nähere Auskunft neue Straße Nr. 14 parterre, Sonnabend oder Sonntag.

Für eine bedeutende Woll-Strumpfwaaren-Fabrik Schlessens wird ein Reisender gesucht, der mit dieser Branche vertraut, Sachsen, Westphalen, Rheinland, die Thüringer Staaten und Hannover schon bereist hat.

Persönliche Offerten vom 29. d. bis zum 1. f. M. in Wolffs Hotel garni, Blauenscher Platz, Zimmer Nr. 4.

Für ein Manufactur-Kurzwaaren-Geschäft en gros wird ein gewandter Reisender zu engagieren gesucht, welcher gut empfohlen und mit dem Geschäft vertraut ist. Näheres kleine Fleischergasse Nr. 6 bei Fräulein Stade.

Für ein hiesiges Grosso-Geschäft wird ein Commis, welcher 2-3000 Thlr. Caution stellen kann, gesucht. Adressen unter H. G. nimmt die Expedition dieses Blattes entgegen.

Für ein lebhaftes Weißwaaren-Geschäft wird ein flotter Verkäufer zum 1. Oct. zu engagieren gesucht und Franco-Offerten durch die Expedition d. Bl. unter C. G. H 14. erbeten.

Ein mit guten Zeugnissen versehener Schreiber kann den 1. October bei mir antreten, und sehe ich persönlichen Anmeldungen früh von 8-10 Uhr entgegen.

Adv. Rob. Zenker,
Grimma'sche Straße Nr. 5.

Ein Schreiber wird zum Antritt für 1. October gesucht von Adv. Dr. Georgi, Petersstraße Nr. 14.

Tapezierergehülfsen-Gesuch.

Ein in allen Polsterarbeiten, so auch im Tapezieren vertrauter Tapezierergehülfe findet aushaltende Condition bei

C. F. Schöpf, Tapezierer in Glauchau.
Reisefkosten werden vergütet. — Anmeldungen bei Herrn W. Fischer, Posamentierer, Dresdner Straße Nr. 57.

Lehrlings-Gesuch.

Für ein größeres Fabrik-Geschäft am hiesigen Plage wird zum sofortigen Antritt ein Lehrling aus gebildeter Familie mit guten Vorkenntnissen gesucht.

Offerten bittet man unter L. Z. H 10. in der Expedition dieses Blattes niederzulegen.

Ein mit den nöthigen Vorkenntnissen versehener und im Schreiben und Rechnen gut bewandter junger Mann wird in einem der bedeutendsten bayerischen Engros-Geschäfte in die Lehre genommen.

Offerten erbittet man sich franco Halle'sches Gäßchen Nr. 6, zwei Treppen hoch bei Böttsche, wo auch Freitags früh bis 1/2 9 Uhr persönliche Vorstellungen entgegengenommen werden.

Für den Hausirhandel leicht verkäuflicher Waaren während der Messe werden zuverlässige Personen gesucht. Adressen unter X. 22 sind in der Exped. d. Bl. abzugeben.

Kutscher-Gesuch.

Zum 1. October wird in die Mühle zu Groß-Jschocher ein tüchtiger Kutscher gesucht.

Gesucht wird noch für die Messe ein Kellnerbursche im Gasthof zum Blauen Ross, Königsplatz.

Gesucht wird zum sofortigen Antritt ein Laufbursche von 14 bis 15 Jahren Gerberstraße Nr. 11 im Hintergebäude.

Gesucht wird zum sofortigen Antritt ein Laufbursche
Elisenstraße 22, links parterre.

Gesucht wird ein Laufbursche ins Jahrlohn im Alter von 14 bis 16 Jahren den 1. Octbr. Elsterstraße Nr. 40 parterre.

Ein solides Mädchen kann das Schneidern unentgeltlich erlernen. Näheres gr. Windmühlenstraße Nr. 7, 2 Treppen.

Mehrere geübte Weißnäherinnen finden Beschäftigung
Hospitalstraße Nr. 12, 4 Treppen.

Gesucht wird ein Mädchen für eine Falzmaschine, zum Auflegen der Bogen Johannisgasse Nr. 6-8 bei
C. A. Probst, Buchbinder.

Gesucht wird zum 1. Januar 63 eine deutsche Bonne, welche in allen weiblichen Arbeiten geübt ist.

Nur Solche, die vorzügliche Zeugnisse haben, mögen sich melden unter der Chiffre H. N. franco durch die Expedition des Leipziger Tageblattes.

Gesucht wird zum 1. oder 15. October ein Stubenmädchen, welches im Platten und allen weiblichen Arbeiten wohl bewandert ist.

Zu erfragen Königsplatz Nr. 19 beim Hausmann.

Gesucht wird Krankheit wegen sofort oder 1. Octbr. ein anständiges, zuverlässiges Dienstmädchen Weststraße Nr. 24, 1 Tr. rechts.

Gesucht wird zum 1. Oct. ein Mädchen von 16-18 Jahren. Näheres Gerberstraße Nr. 18 parterre.

Gesucht wird zum 1. Octbr. ein solides Mädchen in gesetzten Jahren, welches der Küche allein vorstehen kann und sich willig jeder häuslichen Arbeit unterzieht. Nur mit guten Zeugnissen versehene können sich von 9-12 und von 2-6 Uhr melden Reichels Garten, Plagwitzer Straße Nr. 1, 2 Treppen rechts.

Gesucht wird zum Ersten ein reinliches Mädchen von 15 bis 17 Jahren zur häuslichen Arbeit. Zu erfragen Querstraße 28 c.

Gesucht wird zum 1. October ein Dienstmädchen zur häuslichen Arbeit Schuhmachergäßchen Nr. 1.

Gesucht wird eine ordentliche kräftige Person zur Pflege und Wartung von zwei Kindern während der Messe. Näheres Lederbude dem schwarzen Bret vis à vis.

Ein Mädchen, welches nähen kann, wird für die Dauer der Messzeit gesucht im Roberling'schen Laden unter den Bühnen.

Gesucht wird zum 1. October ein ordentliches Mädchen für Kinder und häusliche Arbeit. Zu erfragen Gerichtsweg Nr. 7 bei Robert Schüttel.

Gesucht wird sofort auf Land ein Dienstmädchen. Mit Buch zu melden Thomaskirchhof 2te Seifensbude vom Thomasgäßchen aus.

Gesucht wird sofort ein junges Mädchen zur Bedienung
Querstraße Nr. 15.

Gesucht wird ein solides Mädchen für Kinder und häusliche Arbeit Schützenstraße 4 in der Destillation.

Gesucht wird zum 1. October ein solides Dienstmädchen. Nur solche, welche gut empfohlen werden, können sich melden Thalstraße Nr. 11, 3 Treppen rechts.

Dienstmädchen-gesuch,
zum 1. October für Küche und häusliche Arbeit, Querstraße 32, Seitenhaus im Hofe links, erster Eingang 1 Treppe.

Gesucht wird ein Dienstmädchen für häusliche Arbeit
Querstraße, Vordergebäude Nr. 15, 2. Etage.

Gesucht wird sogleich oder zum ersten October ein arbeitames, starkes Mädchen für Küche und häusliche Arbeit
blaue Mütze Nr. 8 parterre.

Gesucht wird zum 15. October ein Mädchen für Alles; nur solche, welche sehr gute Zeugnisse haben, wollen sich melden Petersstraße Nr. 9, 3 Treppen vorn heraus, von 9-11 Uhr.

Gesucht wird sofort ein zuverlässiges, anständiges Kindermädchen Kaufhalle, Durchgang Gewölbe Nr. 35.

Gesucht wird sogleich oder zum Ersten ein flinkes reinliches Mädchen für Küche und häusliche Arbeit. Nur solche, welche längere Zeit mit gutem Betragen sich aufgeführt haben, mögen sich mit Buch melden Brühl Nr. 17, 4. Etage.

Gesucht wird ein Mädchen zur Aufwartung in den Mittagsstunden
Plagwitzer Straße Nr. 3, im Hof 2 Tr. links.

Gesuch.

Ein respectabler Kaufmann erbietet sich wollene oder baumwollene Damen-Stoffe, auch Stiderei-Manufacturen, welche durch die hier anwesenden Herren Fabrikanten während der bevorstehenden Messe nicht abgesetzt werden sollten, nach derselben unter Vereinbarung in Commission zu nehmen und sich um den Absatz außer den Messen zu bemühen. Alles Weitere mündlich. — Adressen bittet man unter L. Z. in der Expedition d. Bl. niederzulegen.

Fabrikanten und Kaufleute,

welche geneigt sind Waaren auf Commission nach Riga zu geben, werden gebeten ihre Adressen mit Angabe der Artikel an Herrn S. Wolfram, Barfußgäßchen Nr. 7 gelangen zu lassen.

Ein Agent,

mit den besten Referenzen versehen, wünscht für Berlin und die Provinzen Ost- und Westpreußen noch ein respectables Haus in Tuchen, Manufactur- oder Seidenwaaren zu vertreten. Offerten nehmen die Herren Warze & Richter aus Glauchau, Reichsstraße Nr. 1 entgegen.

Ein tüchtiger Agent

in Frankfurt a/M. mit ausgebreiteten Bekanntschaften wünscht ein gebiegenes sächsisches Haus in **Manufacturwaaren** für Frankfurt a/M., Hanau, Würzburg, Schweinfurt, Bamberg, Nürnberg, Fürth, Darmstadt, Heidelberg, Mannheim, Mainz und Wiesbaden, eventuell auch Augsburg, München, Stuttgart und Carlsruhe zu vertreten. Gute Referenzen und Empfehlungen stehen zu Diensten.

Gefällige Offerten erbittet man sich unter Chiffre B. D. # 7. poste restante Frankfurt a/M.

Ein in Berlin ansässiger Agent

wünscht noch einige solide Häuser zu vertreten.

Hierauf Reflectirende wollen ihre Adresse sub H. # 8. in der Expedition dieses Blattes niederlegen, worauf Anfang October persönlicher Besuch in Leipzig erfolgen soll.

Agentur = Besuch.

Ein Agentur- und Commissions-Geschäft in Sachsen, welches reifen läßt und bereits über 6 Jahre besteht, wünscht noch einige beliebige Waaren-Agenturen. Geehrte Anfragen erbittet man unter Chiffre H. durch die Expedition dieses Blattes.

Manufacturwaaren- und Tuch-Fabrikanten, welche geneigt sind, ihre Agentur einem thätigen Agenten in Hannover zu übertragen, wollen ihre Adresse unter E. M. Nr. 48. in der Expedition dieses Blattes abgeben.

Ein in **Westphalen** ansässiger Kaufmann, der hinlängliche Sicherheit bietet, sucht, — da er Westphalen und einen Theil der angrenzenden Länder mit einem ähnlichen Artikel bereist, — für eine solide

Bijouterie Fabrik

deren Artikel commissionsweise zu übernehmen. Offerten beliebe man franco an die Expedition dieses Blattes unter J. M. 3. zu senden.

Ein Sachverständiger in der **Shoddi- und Drungo-Fabrikation** empfiehlt sich zur Einrichtung respective Führung einer derartigen Fabrik. Nähere Auskunft ertheilt Herr A. Marcuse, Markt Nr. 5.

Zur Leitung einer größeren Fabrik in **Tuchen, Buchskin und Wollen-Modewaaren** erbietet sich ein praktischer Fabrikant. Nähere Auskunft ertheilen die Herren

Büding & Sonnenthal aus Berlin.

Reisestelle = Besuch.

Ein Reisender, der für ein renommirtes Band- und Seidenwaarengeschäft gereist hat, sucht anderweit Engagement.

Adressen bittet man mit N. M. bezeichnet in der Expedition dieses Blattes niederzulegen.

Ein junger Commis aus Berlin, mit allen Comptoir-Arbeiten, der doppelten Buchführung, Correspondenz, englischen und französischen Sprache vertraut und mit guten Empfehlungen, sucht Engagement.

Gef. Adressen werden unter R. S. durch die Garnhandlung des Herrn Paul Milz, Reichsstr. 55, Selliers Haus erbeten.

Stelle-Gesuch.

Ein junger Mann, welcher in einem Tuch- und Modewaarengeschäft gelernt, später in einem feinen Herrenmodewaarengeschäft längere Zeit conditionirte, sucht unter bescheidenen Ansprüchen ein anderweitiges Engagement zum sofortigen Antritt. Gefäll. Offerten bittet man in der Expedition d. Bl. unter der Chiffre A. K. # 100. niederzulegen.

Ein junger Kaufmann, bestens empfohlen, sucht unter bescheidenen Ansprüchen während der Messe Beschäftigung.

Adressen beliebe man lange Straße Nr. 89 im Hofe 2. Etage niederzulegen.

Reise-Stelle.

Ein routinirter Kaufmann, der mit der Baumwollen- und Wollen-Waaren-Fabrikation Bescheid weiß und sich der besten Empfehlungen zu erfreuen hat, wünscht für ein Manufactur-Waarengeschäft zu reisen. — Adressen werden erbeten durch die Expedition d. Bl. unter F. S. 488.

Ein Reisender

eines bedeutenden Kurzwaaren-Geschäfts (Galanterie-Waaren), sehr bekannt mit der Kundschaft, wünscht seine Stelle zu ändern. Adressen werden sub N. durch die Expedition d. Bl. erbeten.

Ein erfahrener Reisender, namentlich mit dem Mode- und Weißwaarenfache bekannt, der hauptsächlich Nord- und Süd-deutschland und den Rhein bereiste, sucht dauernde Anstellung. Gute Zeugnisse und Referenzen stehen demselben empfehlend zur Seite. — Gefällige Anträge erbittet man sich unter der Chiffre W. 3 Nr. 1 poste restante Leipzig.

Ein junger Mann, mit der Buchführung und Correspondenz vollkommen vertraut, sucht ein Engagement als Buchhalter oder Reisender, am liebsten in den k. k. österreichischen Staaten. Derselbe servirte bereits als Reisender und Geschäftsleiter in einer renommirten Papierhandlung in Steyermark, und bereiste Deutschland längere Zeit für zwei bedeutende Fabriken in Kurzwaarenartikeln. Empfehlende Zeugnisse werden auf Verlangen eingesandt. Etwaige Adressen bittet man in der Expedition d. Bl. sub X. Y. Z. 185. niederzulegen.

Ein junger Commis, welcher in einem Manufacturwaarengeschäft gelernt, mit allen Comptoirarbeiten vertraut und welcher eine schöne und correcte Hand schreibt, sucht ein angemessenes Engagement. Gefällige Offerten beliebe man unter A. v. R. in der Exped. dieses Blattes niederzulegen.

Ein junger Commis,

hier fremd, der mehrere Jahre in Colonial-, Nürnberger Waaren- und Eisengeschäften fungirte, wünscht hier oder für auswärts baldigst Engagement. Nähere Auskunft ertheilt Herr Rosenbergs, große Fleischergasse Nr. 25, 1. Etage.

Ein gewandter junger Mann, Kaufmann, sucht für die Dauer der Messe in irgend einem Geschäft eine Stelle. Gef. Adressen mit W. 1. bezeichnet durch die Expedition dieses Blattes.

Ein in der doppelten Buchführung und französisch-deutschen Correspondenz vollkommen routinirter Commis wünscht in einem soliden Hause placirt zu werden. — Derselbe sieht mehr auf gute Behandlung als auf großes Salair.

Franco-Adressen wolle man unter Fr. St. 44. in der Expedition dieses Blattes niederlegen.

Ein junger Mann, welcher bereits zwei Jahre gereist und mit dem englischen und sächsischen Manufacturenfach vollkommen vertraut ist, sucht vorzugsweise für ein sächsisches Manufactur-Geschäft oder auch für ähnliche Branche Reisestelle.

Geehrte Adressen beliebe man in der Expedition dieses Blattes unter F. B. # 11. niederzulegen.

Stelle-Gesuch.

Ein junger militärfreier Commis, welcher mit der Stabeisen-, Kurz- und Eisenwaaren-Branche, sowie mit allen Comptoir-Arbeiten vertraut ist, sucht Stellung. Offerten werden unter R. P. Nr. 18 poste restante Leipzig erbeten.

Anständiges kaufmännisches Personal aller Branchen vermittelt kostenfrei
Julius Knöfel, Schützenstr. 17, 2. Et.

Ein geübter Strohhutpresser und Appreteur, welcher auch in Tuch- und Filzhüten Kenntnisse hat, sucht vom 1. October an andere Condition. Zu erfragen bei J. Kirchner, 7. Bubenreihe auf dem Markt.

Stellegesuch.

Ein verheiratheter Mann, seit 8 Jahren Messhelfer eines auswärtigen Hauses und von diesem sehr gut empfohlen, sucht eine ähnliche Stelle für die kommenden Messen oder eine Hausmannsstelle. Derselbe versteht das Baden zerbrechlicher Waaren und kann auch gewöhnliche Gartenarbeiten besorgen. Näheres Grimma'sche Straße Nr. 25, 2. Etage.

Ein junger Mann, dem die besten Zeugnisse zur Seite stehen, wünscht einen Posten als Mess- oder Markthelfer.

Adressen werden höflichst erbeten bei Herrn Carl Glas, Karlstraße Nr. 9, 2 Treppen.

Das Personalvermittlungsgeschäft
von **Julius Knöfel**, Schützenstraße 17, 2. Et.,
überweist sofort **kostenfrei** **versüßlich** **gutes Per-**
sonal aller Branchen.

Gesucht wird ein Markthelferposten oder sonstige Arbeit. Zu erfahren Katharinenstraße Nr. 1 bei Madam Bälier, hinten im Hofe 2 Treppen. So bald als möglich!

Ein junger Mensch sucht eine Markthelferstelle zum 1. oder 15. October.

Zu erfragen Brühl Nr. 2 beim Hausmann.

Ein vom Militär freier kräftiger Mann sucht einen Posten als Markthelfer oder Diener.

Gefällige Adressen große Fleischergasse Nr. 27 bei S. Horn im Hofe 1 Treppe.

Ein gewandter und geschickter Kutscher und Diener sucht sogleich Stelle und kann gut empfohlen werden. Näheres Brühl Nr. 15, 3 Treppen.

Ein mit guten Zeugnissen versehenes Köchlein sucht während dieser Messe einen guten Posten. Zu erfragen in der Destillation bei Herrn Leonhard, Schützenstraße Nr. 4.

Ein anständiges Mädchen, im Belznähen geübt, sucht Beschäftigung. Zu erf. Grimm. Str. 31 im Hofe links 1 Tr. im Gange.

Gesuch.

Eine junge Dame sucht für jetzt oder auch nach der Messe eine Stelle, jedoch in einem flotten Weißwaaren-Geschäft. Adressen N. O. H. 12. franco poste restante.

Auch kann sie für diese Messe in ein Mantel-Geschäft treten.

Eine gebildete Witwe, unabhängig, nicht von hier, sucht unter bescheidenen Ansprüchen und bester Empfehlung eine Stelle als Wirthschafterin bei einer einzelnen Dame oder Herrn, gleich oder später, sei es hier oder auswärts. Persönliche Vorstellung Gerberstraße Nr. 41, 2 Treppen.

Ein gebildetes junges Mädchen, die Tochter eines Beamten, in allen weibl. und wirthschaftl. Kenntnissen erfahren, bereits conditionirt, sucht Stelle als Wirthschafterin. Al. Fleischerg. 23, 1 Tr. 1.

Ein junges Mädchen vom Lande, welches 2 Jahre in einer kleinern Stadt in Diensten war und gutes Zeugniß besitzt, sucht zum 1. oder 15. October bei einer anständigen Herrschaft Dienst. Näheres zu erfragen Eisenbahnstraße Nr. 14, 3 Treppen.

Gesucht wird von einem streng moralischen und an Ordnung gewöhnten Mädchen eine Stelle für Küche und häusliche Arbeit, vom 1. oder 15. October an. Adressen bittet man bei Herrn Heinrich Müller, Dresdner Str. 51, im Gewölbe niederzulegen.

Ein anständiges Mädchen sucht Dienst den 15. October als Jungemagd oder bei ein Paar einzelnen Leuten für Alles.

Zu erfragen Dresdner Straße Nr. 58 bei Schubert.

Ein ordentliches Mädchen, nicht von hier, sucht zum 1. Octbr. einen Dienst für Küche und häusliche Arbeit. Adressen erbittet man Neukirchhof Nr. 6, 1 Treppe.

Eine anständige mit guten Zeugnissen versehene Köchin sucht Verhältnisse halber zum 1. October oder auch später bei einer anständigen Herrschaft Dienst. Zu erfragen neue Georgenhalle in der Conditorei.

Ein junges Mädchen, nicht von hier, welches Lust und Liebe zu Kindern hat, sucht zum Ersten Stelle.

Zu erfragen Neumarkt Nr. 17, zweite Etage.

Ein anständiges Mädchen, welches in der Küche und häuslichen Arbeit gut erfahren ist, sucht bis 1. October eine Stelle.

Näheres Grimm. Straße Nr. 31, im Hofe links 1 Treppe.

Ein Mädchen, das der Küche vorstehen kann, sucht bei einer anständigen Herrschaft Dienst zum 15. October.

Näheres Neumarkt Nr. 4, 4 Treppen.

Ein Mädchen von auswärts, welches schon längere Zeit dient, sucht bis zum 1. October einen Dienst für Küche und häusliche Arbeit. Zu erfragen Johannisgasse Nr. 43, im Hofe 1 Treppe.

Ein kräftiges Mädchen, nicht von hier, sucht bis zum 1. October für Küche und häusliche Arbeit einen Dienst.

Zu erfragen Thomaskirchhof Nr. 10, 2 Treppen.

Eine anständige Frau sucht Stellen zum Krankenwarten. Zu erfragen Petersstraße, 3 Könige 2 Tr. bei Madame Bauer.

Eine reinliche, pünctliche Person sucht in einigen anständigen Familien Aufwartung. Zu erfragen Frankf. Straße 66 parterre.

Aufwartungen werden gesucht für immer oder noch für die Messe. Das Nähere alte Burg Nr. 1 bei Madame Seyferth.

Aufwartung wird sofort gesucht

Hainstraße Nr. 26, 2. Etage.

Gesucht wird für ein Crapulier-Weißwaaren-Lager ein schönes **Verkauflocal** erster Etage in guter Lage für die Jubilate- und folgende Messen.

Offerten unter La. M. T. beliebe man in der Expedition dieses Blattes niederzulegen.

Zur Jubilate-Messe wird ein geräumiges Local in der 1. Etage nahe bei **St. Nikolai** gesucht. Adressen unter S. 42 sind in der Expedition des Tageblattes niederzulegen.

Ein Paar pünctlich zahlenden Leuten ohne Kinder, die kein Geschäft betreiben, wird zu Ostern ein freundliches Logis von zwei Stuben, einigen Kammern, 1 oder 2 Treppen gesucht. Adressen unter E. F. in der Expedition dieses Blattes niederzulegen.

Ein Familien-Logis,

aus 5 bis 7 Stuben bestehend, mit dem nöthigen Zubehör, möglichst mit einem Garten, wird zu Ostern nächsten Jahres in der Dresdner Vorstadt zu mieten gesucht. Angebote mit Preisangabe bittet man in der Verlagsbuchhdlg. des Herrn **Gustav Gräbner**, Johannisgasse Nr. 6—8, niederzulegen.

Gesucht wird von pünctlich zahlenden Leuten zum 1. October ein Logis im Preise von 40—60 fl .

Gefällige Adressen beliebe man in der Expedition d. Bl. unter F. B. niederzulegen.

Gesucht wird von einer anständigen Witwe gebildeten Standes mit ihrer Tochter in einem anständigen Hause ein freundliches, nettes Logis, zu Weihnachten beziehbar, in einer der Vorstädte, Reichels Garten u., im Preise von ohngefähr 60 fl jährlich.

Adressen bittet man gefälligst abzugeben Petersstraße, Herrn **Schomburgks Haus** 3. Etage.

Zu mieten gesucht wird eine geräumige Stube mit separaten Eingang, Stadt oder innere Vorstadt. Adressen erbittet man durch die Expedition d. Bl. unter G. V.

Zum 1. October wird ein unmeublirtes Stübchen auf der Frankfurter Straße oder im Reichels Garten gesucht. Adressen nebst Preisangabe Al. Fleischergasse Nr. 6 bei Herrn **Kämpf**.

Gesucht eine meublirte Stube und Kammer à 8 fl monatlich in der Nähe der Dresdner Straße. Adressen unter A. R. sind in der Expedition d. Bl. niederzulegen.

Gesucht wird von einem pünctlich Zahlenden sofort ein meublirtes heizbares Stübchen, messfrei. Adressen mit Preisangabe sind unter H. S. **posto restante franco** niederzulegen.

Zum 1. October wird ein meublirtes Stübchen ohne Bett, wenn möglich separat, in der Nähe der Zeiger Straße zu mieten gesucht. Adressen unter C. Z. mit Angabe des Preises erbittet man Zeiger Straße Nr. 56 im photogr. Atelier von **Rießling**.

Für eine junge Dame wird in der Nähe des Theaters ein meublirtes Logis, aus Stube und Kammer bestehend, gesucht. Separater Eingang wäre erwünscht.

Adressen mit Angabe des Preises bittet man unter J. P. in der Expedition dieses Blattes abzugeben.

Gesucht wird von einem anständigen Mädchen ein Stübchen ohne Bett bis 20 fl . Adressen sind abzugeben Neumarkt Nr. 22 im Marshall parterre.

Ein anständiges, pünctlich zahlendes Mädchen, welches wenig zu Hause ist, wünscht bis 1. October eine Stube und Kammer ohne Meubles im Preise von 20—30 fl . Adressen unter R. S. 1. in der Buchhandlung des Hrn. **Otto Klemm**, Universitätsstraße.

Bianoforte sind zu vermieten oder zu verkaufen Petersstraße 35, 3 Rosen, links 1 Tr.

Zu vermieten sind noch 6—8 Gebett seine neue **Federbetten** in anständige Familie Reudnitz, Heinrichstr. 256A, 1. Et.

Zu Frankfurt a/O., Al. Schwarzstraße Nr. 13 und 14, im früher Kohrbacherschen Hause, dicht neben Müllers Hof, sind in der Belage 2 Stuben mit Kachelöfen **von** heraus, für ein großes **Verkaufsgeschäft** passend, zu nächster **Winters-** und folgende Messen zu vermieten. Auf portofreie Anfragen ertheilt nähere Auskunft **W. H. Weber** daselbst.

Zu vermieten ist 1. Ostern in der Katharinenstraße ein **Gewölbe** mit Niederlage von

Adv. Bräse, Katharinenstraße Nr. 3.

Zu vermieten ist Ostern 1863 die zeitlich in den Messen anderweit als **Geschäftlocal** vermiethete, aus 5 Stuben und Zubehör bestehende **erste Etage** in Nr. 2 des Brühls durch

Adv. Bräse, Katharinenstraße Nr. 3.

Ein **Geschäftlocal** (1. Etage 2 Stuben) ist zu vermieten Reichstraße Nr. 18 beim Hausmann.

Mießvermiethung.

Eine kleine Niederlage und ein Hansstand mit Niederlage sind sofort zu vermieten

Brühl Nr. 64

im Grundstück der Allgemeinen Deutschen Credit-Anstalt.

Grimma'sche Straße Nr. 10.

In schönster Meßlage ist für die nächstfolgenden Messen ein geräumiges Local, welches seit circa 20 Jahren von einer der größten Fabriken Frankreichs bezogen worden ist, zu vermieten und Näheres daselbst im Modemagazin von Herr. Goldschmidt zu erfragen.

Katharinenstraße Nr. 18

ist ein schönes Meßlocal zum Comptoir und Lager zu vermieten bei Herrn Kretschmann.

Brühl 3, Weinwandhalle,

ist ein freundliches Verkauflocal im Hofe parterre zu vermieten. Näheres beim Hausmann.

Meßlocalvermiethung.

Ein in der Reichstraße gelegenes Meßverkauflocal ist zu vermieten durch Advocat Alfred Schmorl, Brühl Nr. 16.

Meßvermiethung.

Ein schönes Zimmer als Musterlager ist zu vermieten. Näheres Grimma'sche Straße Nr. 25, 1. Etage.

Ein Zimmer ist als Verkauflocal zu vermieten Grimma'sche Straße No. 31, 1. Etage.

Meßwohnung.

Große Stube zu Aufstellung eines Musterlagers, nebst Ofen mit 2 Betten, kann zur Hälfte abgelassen werden für jetzige und folgende Oster- und Michaelismessen im Thomagäßchen 9, 2 Tr.

Meßvermiethung.

Ein großes Elerzimmer nebst Schlafgemach als Wohnung, auch passend als Musterlager oder Waarenlager, Petersstraße Nr. 33, zwei Treppen.

Meßvermiethung.

Zwei freundliche Zimmer, zusammen oder einzeln, für diese und folgende Messen Hainstraße Nr. 24, im Hofe rechts dritte Etage.

Meßvermiethung.

Ein großes Zimmer in 2. Etage vorn heraus ist für die folgenden Messen zu vermieten Neukirchhof Nr. 5.

Meßvermiethung.

Zwei Zimmer sind für diese und kommende Messen mit 2 bis 4 Betten zu vermieten Petersstraße Nr. 41, Hohmanns Hof, Mittelgebäude 3 Treppen rechts.

Meßvermiethung.

Stube mit Ofen, Hofplatz Nr. 9, 3. Etage im Hof.

Meßvermiethung. Eine f. meublirte Stube mit Schlafzimmer Königsplatz Nr. 18, 1 Treppe vorn heraus.

Meßvermiethung. 3 Stuben zusammen oder einzeln für diese und folgende Messen Meingasse Nr. 15, 3 Tr.

Meßvermiethung. Eine gut meublirte Stube mit zwei Betten. Mühlgasse Nr. 8, 2 Treppen rechts.

Meßvermiethung. Eine freundliche Stube mit einem Bett, auf Verlangen auch zwei Betten, Burgstraße Nr. 22, 2 Treppen.

Meßvermiethung. Für diese und folgende Messen ist ein Zimmer zu vermieten Hainstraße Nr. 11, 3. Etage.

Für die Dauer der Messe, nach Besinden auch für länger, sind 2 gut meublirte Zimmer, ein großes und ein kleineres mit freier Aussicht nach der Promenade zu vermieten.

Näheres im Gewölbe des Herrn Emil Schanz, Ecke der Universitäts- und Schillerstraße.

Reichstraße Nr. 3 ist für diese Messe eine große Stube zu vermieten im Hofe links 2 Treppen bei Weinhardt.

Während der Messe ist eine freundliche Stube mit Schlafkammer zu vermieten Schulgasse Nr. 2, 2 Treppen rechts.

Für die Dauer der Messe

ist eine Stube und Kammer mit 2 Betten zu vermieten neue Straße Nr. 7 (links letztes Haus).

Eine schöne große Wohn- und Schlafstube, passend für 2 bis 3 Personen, ist während der Messe Basserkunst Nr. 4, Schwärzengarten zu vermieten. Näheres beim Hausmann.

Für die Messe sind drei große helle Hofzimmer zusammen oder einzeln zu vermieten Petersstraße Nr. 42, 2 Tr. vorn heraus.

Eine schöne Stube ist noch für die Messe zu vermieten Hospitalstraße Nr. 43 parterre.

Zu vermieten als Wohnung oder Musterlager mit oder ohne Meubles:

ein sehr grosses Zimmer und ein kleineres nebst Schlafgemach Katharinenstrasse Nr. 10, neben dem Luxuspapierlager des Herrn Fechner. Näheres bei der Hausmannsfrau 3 Treppen hoch.

Im Haus Nr. 11 der Reichsstraße ist die zweite Etage vom 1. April 1863 an als Familienlogis oder Waarenlager zu vermieten.

Näheres bei der dortigen Hausmanns-Wittwe Frau Ritter.

Als Geschäfts- oder Fabrillocal ist ein Parterre 300 qf in Buchhändlerlage, auf Wunsch mit nobler Wohnung, von Ostern künftigen Jahres zu vermieten durch das Localcompt. Hainstr. 21.

Zu vermieten sofort im Eckgrundstücke der West- und Frankfurter Straße eine Geschäftslocalität nebst daranstoßender freundlicher Stube. Desgl. eine unmeublirte Stube. Näheres daselbst und Burgstr. 20, 2. Etage.

Eine Schlosserwerkstatt

mit Logis ist von Weihnachten ab zu vermieten Gerberstraße 6.

Eingetretener Verhältnisse halber ist für Michaelis d. J. ein Parterrelogis für den Preis von 56 qf jährlich zu vermieten. Gohlis Nr. 59, links.

Eine sehr freundliche 2. Etage mit reizender Aussicht von 4 Stuben und Zubehör ist wegen halber vom 1. November oder später zu 166 Tblr. am bayerischen Bahnhof zu vermieten durch das Localcomptoir von Wilhelm Krobitzsch, Barfußgäßchen Nr. 2.

Zu vermieten ist Kohlenstraße Nr. 5, 3 Treppen eine freundliche meublirte Stube vom 1. October an.

Ein Michaelis a. e. beziehbares Dachlogis von 2 Stuben, 2 Kammern und Zubehör ist zu vermieten Hospitalstraße Nr. 9 parterre.

Ostern beziehbar sind: eine 2. Et. 240 qf an der Königsstraße, eine geräumige 3. Et. 250 qf (8 Stuben u.) mit reizender Aussicht nahe am Hof- und Ringplatz, eine 2. Et. 300 qf an der kathol. Kirche, eine 1. Et. 320 qf und eine 1. Et. 500 qf , beide nahe am Theater, eine 1. Et. mit Garten 420 qf u. eine 2. Et. mit Garten 460 qf (8 Stuben incl. 1 Salon), beide an der Promenade, eine 2. Et. 220 qf u. eine 2. Et. mit Garten 450 qf in Reichels Garten, eine 2. Et. mit Garten 500 qf Dresd. Vorstadt. Näheres Local-Comptoir Hainstraße 21.

Eine reizende 2. Etage von 7 Stuben und Zubehör mit Garten ist wegen halber sofort zu 380 Tblr. zu vermieten durch das Localcomptoir von Wilhelm Krobitzsch, Barfußgäßchen Nr. 2.

Verrechnungshalber ist eine reizend gelegene noble 2. Et. von 7 Stuben und completem Zubehör, dicht an der Promenade und nahe am Theater, Ende dieser Messe beziehbar, zu vermieten durch das Local-Comptoir Hainstr. 21.

Wegen schneller Abreise ist eine schöne Parterre-Wohnung Glockenstraße Nr. 8 zu vermieten und zum 15. October zu beziehen, bestehend aus zwei Stuben, einer Kammer, Küche, Boden, Keller.

Zu vermieten ist von Weihnachten ab die 3. Etage Petersstraße Nr. 33, bestehend aus 3 Stuben nebst Zubehör, für 140 qf .

Zu vermieten und sofort zu beziehen ist in Reudnitz, unmittelbar an der Chaussee am Thor, 1 Logis 4 Stuben 4 Kammern 156 qf . Näheres in Reudnitz, Leipziger Gasse Nr. 63 durch C. G. Mühlner.

Vermiethung

einer angenehmen Wohnung, sofort oder Weihnachten beziehbar.

Eine äußerst freundlich gelegene 1. Etage eines städtisch gebauten Landhauses, versehen mit Jalousien und Doppelfenstern, in einer der schönsten Straßen von Meudnis, ganz nahe dem Dresdner Thore, mit Antheil eines reizenden Gartens, Preis 80 R , soll wegzugshalber anderweit vergeben werden und kann, da die Räumlichkeiten fast wie neu erhalten, ohne vorübergehende Einrichtung bezogen werden. — Es würde sich diese Wohnung ihrer ruhigen, vorzüglich schönen, mit herrlichen Fernsichten verbundenen Lage wegen besonders für Beamte und ältere Leute eignen. Hierauf Reflectirende wollen ihre Adressen unter A. F. H. 100. in der Expedition dieses Blattes niederlegen, worauf sofort Näheres erfolgt.

Logis-Vermiethung in Plagwitz Nr. 33N in der Leipziger Allee zu Michaelis oder Weihnachten: eine größere elegante Familienwohnung in erster Etage, ein kleineres Logis im Parterre und ein Zimmer mit Schlafstube für eine einzelne Dame, zwei Treppen hoch. Näheres in Leipzig in Aders Intelligenz-Bureau, Markt, Kaufhalle, Treppe B 1. Etage, sonst bei der Eigenthümerin im Gebäude selbst.

Zu vermieten an ruhige Leute mehrere, gleich beziehbare freundlich gelegene, theils meublirte Zimmer
Reizer Straße Nr. 18, 3. Etage rechts.

Zu vermieten ist eine meublirte Stube mit Doppelfenstern und Hausschlüssel, mehfrei, vorn heraus, Münzgasse 19, 3. Etage.

Zu vermieten eine große Wohn- u. dergl. Schlafstube mit oder ohne Meubles Frankfurter Straße Nr. 61 vorn heraus.

Zu vermieten sind gut meublirte Zimmer sofort Weststraße Nr. 20, 2. Et. Näheres Reichels Garten, Dorotheenstr. 6, 2. Et.

Zu vermieten ist an einen Herrn zum 1. October eine kleine gut meublirte Stube Petersstraße 26, 2 Tr. vorn heraus.

Ein fein meublirtes Garçon-Logis ist an einen oder zwei anständige Herren sofort oder später zu vermieten
Schützenstraße Nr. 10, erste Etage.

Ein freundlich meublirtes Zimmer ist von einem Herrn sofort zu beziehen. Sternwartenstraße Nr. 23 im Geschäft.

Ein elegant meublirtes Zimmer nebst Schlafcabinet mit Aussicht nach dem Hofplatz und der Promenade ist zu vermieten Hofplatz 10, 1. Et.

Eine freundliche fein meublirte Stube mit separatem Eingang ist an einen Herrn von jetzt an zu vermieten
Antonstraße Nr. 3, 1 Treppe links.

Eine gut meublirte Stube in erster Etage ist zu vermieten lange Straße Nr. 18, 1. Etage rechts am Marienplatz.

Eine Schlafstelle ist für ein anständiges Mädchen, welches ihre Beschäftigung außerm Hause hat, offen Wiesenstr. 17, 2. Et. rechts.

Offen ist eine Schlafstelle für einen Herrn
alte Burg Nr. 13, 3 Treppen links.

Schweizerhäuschen.

Heute Donnerstag

Grosses Concert der 2 vereinigten Musikchöre
unter Leitung des Directors Carl Welcker.

Anfang 2 Uhr.

Café National,

Markt, Petersstraßen-Ecke. Heute Abend Musik- und Gesangsvorträge von der Gesellschaft Mayer.

Die Marmor-Kegelbahn in der kleinen Funkenburg ist bis Sonntag den 28sten auch des Abends frei, wo jeder Fremde Zutritt hat, und empfiehlt dieselbe zur gefälligen Benutzung Karl Aug. Schulze.

Beyers Nordamerikanisches Cyflorama.

Reisebilder von Bremen nach Amerika, durch Amerika und zurück via Canal nach Hamburg. 150 große Gemälde, gemalt und erläutert von Ed. Beyer. Dieses Cyflorama ist in 3 Abtheilungen getheilt und wohl zu unterscheiden von Panorama's, da die Bilder 16 Fuß lang und 10 Fuß hoch sind, und nicht durch Gläser gesehen werden.

Heute Donnerstag den 25. September in der Buchhändlerbörse.

2. Theil. Niagara-Wasserfälle, Erie Eisenbahn, Waldbrand, Newark, Philadelphia, Baltimore, Harpers Ferry, Ohio-Eisenbahn, Wheeling, Ohio-Fluß herunter bis Cincinnati.

Preise der Plätze: I. Platz 10 Ngr., nummerirter Sitz 15 Ngr., II. Platz 7 1/2 Ngr., III. Platz 5 Ngr. Billets sind des Morgens von 10—12 Uhr in der Buchhändlerbörse und Abends an der Casse zu haben; so auch Textbücher, die ganze Reise enthaltend, à 2 Ngr. Cassen-Öffnung 7 Uhr. Anfang 8 Uhr.



In Pragers Bier-Tunnel

heute Donnerstag den 25. September

National-Concert

der
Marthaler Sängergesellschaft
Penz.

Anfang 8 Uhr. Eintritt 2 1/2 Ngr.

Münchener Bierhalle,

Burgstraße.

Heute Donnerstag

Gesang und Zither-Concert
der Münchner Sängergesellschaft Meixner.

Anfang 8 Uhr.

Entrée 2 1/2 Ngr.



Restauration und Kaffeehaus

zur Walhalla,

Klostergasse Nr. 9, 1 Treppe.

Heute Donnerstag den 25. September

Concert

von Franz Killian, Nationalfänger, Streich- und Manual-Zitherspieler und dessen zwei jungen Damen. Anfang 8 Uhr. Killian.

Restauration von Ackermann,

Restkirchhof Nr. 7.

Heute humoristische Gesangsvorträge der Herren Schulze, Rodow, nebst drei jungen Damen aus Berlin.

Deutsche Wein- u. Frühstück-Stube

Eingang Petersstraße 14, Schletters Haus und Sporerergäßchen, empfiehlt feine Roth- und Weißweine, Champagner, Rume u. s. w. Alles sehr billig.

C. Halter.

Staudens Ruhe.

Heute Gänse- und Hasenbraten, Beefsteak mit Schmorkartoffeln und ausgezeichnetes Lagerbier aus der Dampf-Brauerei des Herrn A. Schröter.

H. Bernhardt.

Drei Mohren.

Heute Allerlei mit Cotelettes, Rebhuhn, Hasen- und Gänsebraten. Es ladet freundlichst ein
F. Rudolph.
Morgen Schweinshöchchen.

Spelse-Keller

Petersstraße Nr. 47.

Täglich einen kräftigen Mittag- und Abendtisch, alle Morgen frische Bouillon mit Bröckchen 1 Ngr. à Tasse, Wein und Grog à Glas 1 Ngr. empfiehlt
J. F. Pinder.

Nr. 2, Gewandgäßchen Nr. 2, 1. Etage täglich früh Bouillon mit Pastetchen u. s. w., Mittag Filet de Boeuf mit Madeirasaucen, Gänse, Rebhuhn, Ente mit Weintraut, wozu ergebenst einladet
Das Bier ist ff.
E. Kannndörfer.

Heute Schlachtfest bei J. G. Mucker, Johannisgasse 24.

CENTRAL-HALLE.

Heute ununterbrochenes Concert vom Musikdirector **Friedrich Riede** und dem Musikchore des Königl. Preuss. 27. Infanterie-Regiments unter Leitung des Königl. Musikdir. **Rosenkranz** aus Magdeburg.

PROGRAMM.

- | | | |
|---|--|-----------------------------|
| <p>Militairmusik.</p> <p>1) Links! rechts! Marsch von Wieprecht.
3) Oberländer von Proch.</p> <p>6) Ouverture zu „Rienzi“ von Wagner.
8) Hugenotten-Fantasia von Rosenkranz.</p> | <p>I. Theil.</p> <p>2) Ouverture zur Oper „Oberon“ von C. M. v. Weber.
4) Arie von Beethoven (Ah perfido!).</p> <p>II. Theil.</p> <p>7) Katharina! Walzer von Riede.
9) Lied-Duett von Mendelssohn.</p> <p>III. Theil.</p> <p>* 5) Ouverture zum Drama „Kozart“ von Suppé.
* 10) Hurrah! Marsch-Potpourri von Rosenkranz.
* 11) Deutschland hoch! Patriotischer Marsch von Riede.
* 12) Ouverture zu „Egliostra“ von Adam.
* 13) Daphnis und Chloë, Quadrille von Rosenkranz.
* 14) La retraite, Galopp von Schulz Weida (neu).</p> | <p>Streichmusik.</p> |
|---|--|-----------------------------|

Die mit * bezeichneten Piecen werden von beiden Musikchören ausgeführt.

Anfang 7 1/2 Uhr. Entrée 5 Ngr. Ende 11 Uhr.

Central-Halle.

Heute und während der Dauer der Messe jeden Abend

Grosses ununterbrochenes Doppel-Concert

von 80 Mann

von dem K. Preuss. 27. Infanterie-Regiment in Magdeburg

unter Leitung des Königl. Musikdirectors **Rosenkranz** und dem Musikchor von **Fr. Riede**.

Die Säle sind auf das freundlichste decorirt und wird à la carte gespeist; auf Verlangen von Familien oder Gesellschaften werden auch **Soupers** servirt und wird für gute Speisen, gute Weine und aufmerksame Bedienung bestens gesorgt sein.

G. S. Reusch.

Schützenhaus.

Für die obere Säle
Concert mit starkbesetztem
Orchester — wobei auch eine
Pedalharfe — von der
Capelle unter Leitung des Herrn
Musikdirector **Menzel**.

Grande Soirée und Amusement musical.

Alles Nähere besagt das Programm.

Entrée à Person 5 Ngr. Anfang 7 Uhr. Ende 11 Uhr.

Bei günstiger Witterung wird auch der Garten zur Promenade geöffnet sein und in demselben **Illumination** durch **Gasflammen** in den verschiedensten Formen, so wie Spiel der **Fontaine** mit vielen Abwechslungen stattfinden.

In den Parterre-Salons
Gesangsvorträge,
namentlich im heiteren Genre,
bestehend in Quartetts, Lie-
dern, Couplets u. s. w., von
der vereinigten norddeutschen
Sängergesellschaft.

Gerhards Kaffeegarten.

Donnerstag den 25. und Freitag den 26. September 1862

Grosses Concert

vom Musikdirector **Siller**,

unter Mitwirkung der drei Eleven der berühmten

Koller und Weitzmannschen Gesellschaft,

Herrn **Richard Neumann**, Drathseiltänzer, **Monsieur Charles**, Flaschen-Equilibrist,
und Herrn **Lyon Veith**, Gymnastiker und Jongleur.

Entrée à Person 2 1/2 Ngr. Kinder in Begleitung der Aeltern frei.

Anfang des Concerts 4 Uhr und der Production 1/2 5 Uhr. Um zahlreichen Besuch bittet
Alles Uebrige besagen die Anschlagzettel.

W. H. Esche.



Vereins-Brauerei.

Bei einer reichlichen Auswahl von Speisen empfehle ich **Cotelettes**
mit **Blumenkohl**. **Vorzügliches Bier.**

Stolpe jun.

Hôtel de Pologne.

Heute und folgende Tage
Grosses Doppel-Concert in den decorirten Sälen

zwei vereinigten Musikchöre unter Leitung des Directors Carl Welcker

und der
Ungarischen Zigeuner-Capelle

des Capellmeisters
Kulka Sándor im National-Costüm.

Anfang 1/2 8 Uhr. Entrée 5 Ngr.

➔ Auch sind die Gallerien geöffnet. ➔

Table d'hôte 1 Uhr.

Tunnel Mittags à la carte. Bayerisches
 Dresden's Felsenkeller-} Bier.

Vorläufige Anzeige. Hotel de Pologne (Biertunnel)
 Freitag und Sonnabend Concert der beliebten
 Münchner Sängergesellschaft Melxner.

TIVOLI.

Heute Donnerstag

Grosses Sinfonie-Concert

von der Forsthauscapelle und dem Musikchor von M. Wenck.

(Orchester 40 Mann.)

PROGRAMM.

I. Theil. Hochzeitsmarsch aus dem Sommernachtstraum von Mendelssohn. Concert-Duverture Adur von . Rieg. 1. Satz
 aus dem Dmoll-Concert für Violine von David, vorgetragen von Herrn Brunner. 1. Finale aus der
 Oper Don Juan von Mozart.

II. Theil. Sinfonie C-moll (Nr. 5) von L. v. Beethoven.

III. Theil. Vorspiel des 2. Actes aus der Oper Lohengrin von R. Wagner. Fantasie für Flöte von Heinemann,
 vorgetragen von Herrn Gutherlet. Duverture zur Oper Turandot von G. M. v. Weber.

Billets à Stück 3 Ngr. sind in der Musikalienhandlung von Herrn C. F. Kahnt, Neumarkt, sowie bei Herrn Kaufmann
 Juckhoff, Hainstraße, Ecke der Tuchhalle zu haben. An der Cassé kostet das Billet 5 Ngr.

Bei dem heutigen grossen Concert wird vorzugsweise warm gespeist. A. Stolpe.



Heute Donnerstag

Concert und Ballmusik.

Anfang 7 Uhr.

A. Herrmann.

Restauration zur Wölblingschen Brauerei, Windmühlenstraße Nr. 15.

Heute Abend 8 Uhr humoristische Quartett-Unterhaltung mit Couplets, wozu ich meine Freunde und Gäste
 ergebenst einlade. NB. Dabei empfehle ich verschiedene warme und kalte Speisen und Getränke. Das Lagerbier ist famos.
 Restaurateur.

Restauration Forsthaus Kuhthurn.

Die Gartenlocalität so wie die geheizten Räume sind bestens zu empfehlen
 und ist täglich frischer Kuchen und Kaffee, so wie Bayerisches und
 Lagerbier, Döllnitzer Gose, Weine und gute kalte und warme
 Speisen zu haben. C. D. Schatz.

Blauer Hecht, Nicolaistraße 31.

Einem geehrten Publicum erlaube ich mir anzuzeigen, daß bei mir
 gespeist wird. Bier und Gose stets fein. A. Maue.

Leipziger Tageblatt.

Donnerstag [Fünfte Beilage zu Nr. 268.] 25. September 1862.

Schoppenstube im Hôtel de Bavière.

Restauration à la carte zu jeder Tageszeit. Dinners, Soupers zu beliebigen Preisen. Rhein- und Moselweine von 5 Ngr. der Schoppen an.



Auerbachs Keller.

Die 17., 18. und 19. Sendung **Mästern**,
grosse holsteiner, Whitstaber, Ostender,
Echt engl. Porter und Ale.
Mittagstisch von 12—3 Uhr.
Zu jeder Tageszeit kalte und warme Speisen.

Weinstube zum Bacchus,

niederer Park 4, vis à vis den Bahnhöfen,

Rhein-, Mosel- & Bordeaux-Weine und Champagner bei besten Weibern so wie eine gewählte Speisekarte.
Service durch junge Damen.

Café de l'Europe, Thomasmühle an der Promenade,

empfehlen eine reiche Auswahl feiner Getränke und guter Backwerke.

Restaurations-Anzeige.

Einem geehrten auswärtigen und hiesigen Publicum hiermit die ergebene Anzeige, daß die zur **Mexner Bierhalle** benannten, **Salz- und Sporengäßchen** gelegenen elegant u. neu eingerichteten Restaurations-Localitäten mir zur Bewirthschaftung übergeben worden sind.

August Müller,

früher Oberkellner bei den Herren **E. Baermann** und **J. G. Reisse.**

NB. Heute Concert der Sängergesellschaft **Mexner** aus **München.**



Hamburger Wein- Bayerische Bier- Stube,

Grimma'sche Strasse No. 16,



Wegen von 8 Uhr an geöffnet und durch ihre comfortable Einrichtung den geehrten Besuchern einen angenehmen Aufenthalt bietend, empfiehlt sich zur gewissen Berücksichtigung.

Bei größter Auswahl vorzüglicher Weine und eines der beliebtesten bayerischen Biers, aller möglichen Delicatessen, warmer und kalter Speisen zu jeder Tageszeit werden billige Preise und aufmerksame Bedienung zugesichert.

Zur guten Quelle, Brühl No. 22.

Täglich guten und kräftigen

Mittagstisch

so wie zu jeder Tageszeit eine reichhaltige Speisekarte und ein vorzügliches Glas **Croßner Lagerbier** & **Seidel 13 Pf.** empfiehlt und ladet zu recht zahlreichem Besuch ergebenst ein

Aug. Grün.

In unserer comfortabel eingerichteten

Weinstube

geben wir auch in dieser Messe zu jeder Tageszeit kalte und warme Speisen à la carte.

Kühn & Löwe, Weinhandlung, Auerbachs Hof 58.

J. F. Helbig, grosse Funkenburg,

empfehl't jeden Mittag und Abend sowie überhaupt zu jeder Tageszeit eine Auswahl warmer Speisen, und ladet dazu freundlichst ein.
Für heute Abend empfehle ich **Bœuf à la Mode** mit Klößen und Morgen Abend **Allerlei**, sowie von jetzt ab täglich **Mockturtle-Suppe**.

Einen kräftigen Mittagstisch à 3 π , täglich frische Bouillon; Bestes Bitterbier, Lager- und Braunbier ist zu empfehlen.
G. W. Döring, Hospitalstraße Nr. 43.

Mittag- und Abendtisch gut und kräftig **Schuhmachergäßchen Nr. 2.**

Zu einem kräftigen Mittagstisch täglich, Abends zu Schweinsknochen mit Klößen ladet ergebenst ein
C. Junghans, Böttchergäßchen 3, 1 Treppe

Karpfen polnisch mit Weintraut heute Abend, früh **Bouillon, Ragout au**, Mittagstisch à Portion 5 π , Lagerbier (aus der Vereinsbrauerei) gut, empfehl't
NB. Morgen Schweinsknochen mit Klößen.
C. S. Bunge, Stadthof, Petersstraße Nr. 37.

Grüne Linde. Täglich früh **Bouillon**, guten kräftigen **Mittagstisch à la carte** so wie ein ausgezeichnetes **Glas Bier** empfehl't
A. Vietge.

Füssels sonst Wölblings Keller Petersstrasse Nr. 4.

Täglich früh kräftige **Bouillon**, einen guten **Mittagstisch**, so wie ein vorzügl. **Bayerisch** (Blankenberger Schloßbier) u. ff. **Möckernsches Lagerbier.** **L. Füssel.**

Restauration zur Thieme'schen Brauerei

empfehl't heute **Karpfen polnisch** nebst einem Töpfchen ff. Bier.

„Deutscher Bier-Tunnel“,

Stadt Wien Petersstraße,

„Wiener Märzenbier.“

Culmbacher **unübertrefflich** schön.

Heute **Goulasch, Mockturtle-Suppe** ff., **Hasenbraten** ff. **Möblus.**

Brüsseler Hof,

Gerberstraße Nr. 5.

Mein neu und comfortabel eingerichtetes **Bayerisch Bierlocal**, so wie eine gute und reichhaltige **Speisekarte** halte ich einem geehrten Publicum bestens empfohlen.
Ergebenst **J. E. Franke,**
früher Oberkellner im **Hotel zum Palmbaum.**

Die Restauration von C. Mahn im großen Blumenberg

empfehl't einem geehrten hiesigen sowie die Messe besuchenden Publicum ihre freundlichen Localitäten, vorzügliches bayerisches und Lagerbier, guten Mittagstisch und zu jeder Tageszeit eine reichhaltige Speisekarte.

Der Eingang ist von der Promenade, vom Theaterplatz und von der Fleischergasse.

Bierstube in der Leinwandhalle.

Während dieser Messe schenke ich außer dem **Blauenschen Actien-Brauereibier** bayerisches aus der berühmten Brauerei des Herrn Helbig in Erlangen, welches ich hiermit bestens empfehle. — Zugleich erlaube ich mir, meinen **Mittagstisch** so wie zu jeder Tageszeit eine reiche Auswahl von Speisen zu empfehlen.
W. Roessliger.

Restauration von C. F. Näther, Petersstrasse Nr. 22,

empfehl't ausgezeichnetes **Dresdner Felsenkellerbier**, Mittagstisch von 12 Uhr an, so wie zu jeder Tageszeit Auswahl warmer und kalter Speisen. **NB. Heute früh von 9 Uhr an Speckkuchen.**

Die Restauration von C. Bräutigam, Burgstr. 22,

empfehl't ein ausgezeichnetes **Glas Greizer Felsenkellerbier**, so wie eine reichhaltige Speisekarte, worunter **Säusebraten** und **Schweinskeule.**
Morgen Abendunterhaltung. **D. O.**

Geraer Lagerbier ff. empfehl't H. Ortell, Schuhmachergäßchen Nr. 2.

Dessauer Bier-Niederlage, Burgstraße Nr. 24.

Heute Abend **Schweinsknochen** und **Klöße**, wozu ergebenst einladet

Louis Kunze.

Heute Abend **Schweinsknochen** mit **Klößen**, wozu freundlichst einladet
Carl Fischer, Lauchner Straße 10.

Lübschenaer Keller. Heute Abend Schweins- knochen mit Klößen.

Zu Schweinsknochen mit Klößen 2c. und einem feinen Töpfchen Leichtbayerisch
à 15 S., so wie Lagerbier 13 S. ladet heute Abend höflichst ein
NB. Das Bernesgrüner ist auch vorzüglich schön. **A. Pfau** im Böttchergäßchen.

Heute grosses Schlachtfest,

von früh 9 Uhr an Wellfleisch, Mittags frische Wurst und Bratwurst, nebst einer Auswahl anderer Speisen, wozu
ergebenst einladet **Ernst Weber**, Neukirchhof Nr. 41.

Heute zum Schlachtfest ladet ein **H. W. Schulze**, Lauchaer Straße Nr. 16.

Heute Schlachtfest Burgstraße Nr. 6.
Früh Wellfleisch, Nachmittags Bratwurst, frische Wurst, Suppe,
Beefsteak und Kartoffeln. Zugleich empfehle ich meinen Mittags-
tisch à Port. 2 1/2 R in und außer dem Hause.

Drei Lilien in Neudnitz.

Heute Abend empfiehlt Speckfuchen, feines Bernesgrüner
und Lagerbier **W. Hahn**.

Im goldnen Lämmchen in Neudnitz
heute Speckfuchen. **C. Gräfe**.

Heute früh 1/2 9 Uhr ladet zu Speckfuchen er-
gebenst ein **Mehlhorn** neben der Post.

Fünf Thaler Belohnung

erhält der Zurückbringer einer am Dienstag Nachmittag auf der
Hainstraße abhanden gekommenen schwarzeledernen Brieftasche, worin
sich außer drei werthlosen Briefen und zwei Lieferscheinen von
Expeditors noch vier Wechsel, zusammen im Betrage
von 162 R. befunden haben, zu deren Nichtein-
lösung die nöthigen Schritte bereits gethan sind.
Abzugeben beim Restaurateur Fischer in der Nicolaistraße
Nr. 6 oder in der Expedition dieses Blattes.

Verloren ging ein blaues Quartbuch (Diarium), gezeichnet
D IV. K. L. 1.

Der Finder wird gebeten, es gegen Belohnung abzugeben
Salzgäßchen Nr. 7, 2 Treppen.

Verloren

wurde am Dienstag von der Thomasmühle bis auf den Fleischer-
platz ein Saalschlüssel. Abzugeben gegen Dank und Belohnung
Thomaskirchhof Nr. 14 im Geschäft.

Verloren am Sonnabend ein Geldtäschchen mit Schlüssel von
der Hospitalstraße, Antonstraße zur Blumengasse. Gegen Dank
und Belohnung abzugeben kurze Gasse Nr. 4, 1 Treppe.

Verloren ein Reibuch: Fr. Erler mit Bäckerstr. 5. Gebert.
Gegen Belohnung abzugeben Frankfurter Straße Nr. 6.

Verloren wurde am Montag Abend 1/2 10 Uhr vom Bayeri-
schen Bahnhofe nach dem Dresdner und von da nach dem Ber-
liner ein Pack Schirme, zusammen gebunden. Der ehrliche Finder
erhält bei Abgabe eine gute Belohnung v. Portier d. Leipz.-Dr. Eisenb.

Es ist eine Brieftasche mit 61 R im schwarzen Bret verloren
oder liegen gelassen worden. Es sind 4 weimarische Zehn-, zwei
preussische Zehn- und ein Schwarzburger einthäl. Cassenschein.

Der ehrliche Finder erhält 10 R Belohnung im Polizeibureau

Zwei Stubenschlüssel wurden am 23. dieses von der Burgstraße
nach dem Raundörfschen verloren.

Der Finder wird gebeten dieselben gegen Dank und 10 Rgr.
Belohnung bei Auguste Schön, Burgstraße Nr. 5, abzugeben.

Stecken geblieben ist an einem Porzellanstand auf dem
Böttcherplatz ein großer braunseidener Sonnenschirm mit schwarzer
Borde und geschnitztem Holzgriff. Gegen gute Belohnung abzu-
geben Rosenthalgasse Nr. 18—19, 2 Treppen.

Gefunden wurden in der Restauration von G. Spangen-
berg, sonst F. Hartmann, zwei Zehnthalerscheine.

Zugelassen ist mir ein kleiner schwarzer Hund mit weißer
Brust, messingnenem Halsband und Steuerzeichen.

Abzuholen Neufellerhausen Nr. 18 beim Seilermeister

A. Schubert.

25 Thlr. Belohnung Demjenigen, welcher mir den Dieb
nachweist, der mir meine Weintrauben in meinem Garten zum
Johannisthale gestohlen.

Leipzig, den 24. September 1862.

Aug. Richter, Firma C. G. Kurbach.

Die junge Dame,
welche gestern auf d. Promenadenberge Packträger-Bestellung emp-
fangen, wird um Annäherung unter A. B. 25 posto restante gebeten.
Discretion zugesichert.

Gilt *** für ****? Bitte Ja oder Nein!

Einladung
zu dem Valedictionsact
in dem Nicolaigymnasium

am 26. September früh 9 Uhr
durch das Lehrerecollegium.

Gestern wurden wir durch die Geburt eines kräftigen Knaben
hoch erfreut. — Leipzig 23. Septbr. 1862.

Conrad Krug.

Clara Krug, geb. **Colditz**.

Heute schenkte uns Gott einen kräftigen Knaben.

Leipzig, 24. Sept. 1862.

Carl Müller,

Wilhelmine Müller geb. **Volgt**.

Heute früh 7 Uhr wurde meine liebe Frau, **Toni** ge-
borene **Kitzing**, von einem kräftigen Mädchen glücklich
entbunden.

Leipzig, am 23. Sept. 1862.

C. M. Jahrmarkt.

Todes-Anzeige.

Am 23. d. M. verschied mit Gott und ihrem Erlöser meine noch
einzigste Schwester, unsere Schwägerin und Tante, **Fr. Ottilie**
Böhme, nach jahrelangem Leiden zu einem bessern Sein. Dies
Freunden und Bekannten zur schuldigen Nachricht.

Leipzig, den 24. Septbr. 1862.

Emilie Graf geb. **Böhme**,

im Namen der übrigen Hinterlassenen.

Gestern Abend verschied nach langen Leiden unsere gute Mutter,
Schwieger- und Großmutter Frau verw. Rathskammerrath **Maria**
Niedel in ihrem 71. Lebensjahre, was tiefbetrübt hierdurch anzeigen
Leipzig und Dresden am 24. September 1862.

die trauernden Hinterlassenen.

Heute Nachmittag 1/2 2 Uhr entschlief nach längern Leiden unser
guter Vater und Großvater Herr **Johann August Moritz**
Sornn, chirurgischer Instrumentenmacher und Messerschmidt-
Obermeister. Dieses Verwandten und Bekannten zur Nachricht
und bitten um stille Theilnahme

Dresden und Leipzig, den 24. September 1862.

die Hinterlassenen.

Nach langen und schweren Leiden entschlief heut Nacht in Ber-
lin unsere heiliggeliebte Mutter und Großmutter, die vermittelnde
Frau Rechnungsräthin **Albertine Fecht** geb. **Tempelhof**,
im 72. Jahre ihres Alters. Wer die theure Dahingeshiedene
kannte, wird unseren grenzenlosen Schmerz begreifen.

Leipzig, am 24. Sept. 1862.

Albert Fecht als Sohn, **Richard**, **Max**, **Henry**, **Alexis**
und **Isabella Fecht** als Enkel.

Zurückgelehrt vom Grabe meines seligen Mannes kann ich nicht
umhin, im Namen sämtlicher Hinterlassenen allen Theilhabenden
für die so überaus reichliche Blumenspende zur Ausschmückung des
Sarges, für die rege Theilnahme vielerseits, dann aber Herrn
Schullehrer Bieweg für den Gesang mit seinen Schülern am Vor-
abende der Beerdigung, für die ehrenvolle Begleitung auf dem
letzten Wege des Dahingeshiedenen und insbesondere Herrn Pastor
Schmidt für die trostreichen Worte am Grabe meinen herzlichsten
Dank auszusprechen. Möge Gott uns bei dem so schweren
Verluste durch seinen Trost in unserm Schmerz aufrecht
erhalten.

Bolkmarzdorf am Begräbnistage,

den 23. September 1862.

Wilhelmine verw. **Wagaz**.

Hôtel de Saxe.

Heute Vortrag: in der Zwischenpause Musik. Gegenstand des Vortrags: **Die Katechismen.**
 Wie sie dunkeln, wie sie munkeln, wie sie läppisch um sich greifen, und die alten Klosterstücke wieder in den Schulen spielen!
 Carté mit Einschlag der gedruckten Unterlagen 3 Bgr.
Ludwig Wörkert.

Städtische Speiseanstalt. Freitag: grüne Erbsen u. Nöhren mit Rindfleisch, v. 11—1 U. — Der Vorstand. Fiedler.

Angemeldete Fremde.

- | | | |
|--|---|---|
| <p>Anger, Hdlr. a. Wildensfelde, Ritterstr. 43.
 Albrecht, Kfm. a. Berlin, Reichstr. 9.
 Anker, Tuchfabr. a. Bismarck, Nicolaisstr. 15.
 Abel, Kfm. a. Prigwall, gr. Fleischerg. 21.
 Michel, Kfm. a. Lörrach, Brühl 89.
 Arons, Kfm. a. Lübz, II. Fleischerg. 27.
 Aub, Kfm. a. Bayreuth, Klosterg. 12.
 Alsborg, Kfm. a. Sendenhorst, und
 Alsborg, Kfm. a. Münster, Brühl 59.
 Albrecht, Kfm. a. Chemnitz, Reichstr. 6/7.
 Abel, Tuchfabr. a. Luckenwalde, Hainstr. 25.
 Ahlfeld, Weißgerber a. Bernburg, Ritterstr. 19.
 Arlt, Kfm. a. Freiburg i/Schl., Brühl 89.
 Arons, Kfm. a. Lübz, Reichstr. 27.
 Art, Modistin a. Königsf., Markt 9.
 Aron, Kfm. a. Berlin, Theaterstr. 4.
 Albrecht, Fabr. a. Neugersdorf, Brühl 61.
 Arnheim, Kfm. a. Berlin, Katharinenstr. 3.
 Angermann, Strohhutfabr. aus Dohna, Neumarkt 15.
 Asmus, Kfm. a. Perleberg, und
 Augustin, Kfm. a. Haselne, Stadt London.
 Adam, Kfm. a. Gieshütten, und
 Ahlers, Kfm. a. Dannenberg, Hotel de Bologne.
 Asmann, Kfm. a. Hamburg, Stadt Hamburg.
 Amath, Uhrenhdlr. a. Kratau, und
 Åström, Kfm. a. Stockholm, Stadt Berlin.
 Abramson, Dr., Hofrath a. Odessa, Brüßler Hof.
 Asmann, Kfm. a. Hamburg, Stadt Hamburg.
 Ahlert, Gerber a. Buttlert, Tiger.
 Albrecht, Kfm. a. Fürth, 3 Könige.
 Albrecht, Kfm. a. Brühl, Nicolaisstr. 18.
 Berendt, Kfm. a. Kopenhagen, Petersstr. 2.
 Berger, Kürschner a. Lemberg, Brühl 49.
 Breier, Kfm. a. Reß, Brühl 74.
 Bendix, Kfm. a. Werna, neue Straße 3.
 Bachm, Tuchfabr. a. Luckenwalde, Hainstr. 25.
 Barth, Uhrenfabr. a. Genf, Reichstr. 27.
 Berubt, Fabr. a. Seiffenriedersdorf, Brühl 60.
 Bülow, Kfm. a. Berlin, Reichstr. 36.
 Brünn, Kfm. a. Schuppenbell, Hall. G. 4.
 Bndrich, Posament. a. Annaberg, Brühl 2.
 Böhm, Strumpfwfabr. a. Deutschendorf, Ritterstr. 44.
 Bertram, Kfm. a. Berlin, Katharinenstr. 9.
 Brenner, Kfm. a. Bocktroy, Markt 9.
 Bonn, Kfm. a. Frankf. a/M., Brühl 82.
 Baum, Hdlsm. a. Storchnest, Ritterstr. 35.
 Baudouin, Kfm. a. Berlin, Reichstr. 13.
 Bledmann, Kfm. a. Barmen, Reichstr. 10.
 Bendix, und
 Brünn, Kfm. a. Berlin, Katharinenstr. 3.
 Böttelhäuser, Kfm. a. Berlin, Hall. Str. 6.
 Barci, Steinhdlr. a. Paris, Reichstr. 21.
 Bote, Pettischenfabr. a. Berlin, Burgstr. 5.
 Brödel, Glasfabr. a. Lichte, Markt 16.
 Bayerthal, Kfm. a. Worms, Plauenscher Pl. 5.
 Blumenfeld, Kfm. a. Berlin, gr. Fischg. 12.
 Blankenburg, Modistin a. Mühlhausen, Markt 9.
 Brünning, Kfm. a. Bremen, und
 Brühl, Kfm. a. Gladbach, Hotel de Baviere.
 Benjamin, Kfm. a. Offen, gr. Fleischerg. 2.
 Bergt, Fabr. a. Sebnitz, Nicolaisstr. 49.
 Büding, Kfm. a. Alsfeld, Plauenscher Pl. 6.
 Blumenreich, Kfm. a. Berlin, Neumarkt 28.
 Baum, Kfm. a. Suhl, Brühl 64.
 Boffart, Kfm. a. Luckenwalde, gr. Fischg. 24.
 Buttermilch, Kfm. a. Landeshut, Brühl 5.
 Bacher, Posament. a. Eisenberg, Brühl 3.
 Beer, Kfm. a. Coblenz, und
 Beer, Kfm. a. Naugard, Ritterstr. 37.
 Blauert, Kfm. a. Neubrandenburg, Thomaskirchhof 20.
 Beckmann, Rauchwfabr. a. Lübeck, Brühl 64.
 Boas, Verkäufer a. Berlin, Brühl 72.
 Blankfeld, Kfm. a. Meseritz, Ritterstr. 35.
 Blumenfrucht, Lederhdt. a. Kratau, Ritterstr. 33.
 Beder, Kfm. a. Annaberg, Markt 10.
 Bennowsky, Kfm. a. Chemnitz, Hainstr. 6.
 Boas, Kfm. a. Witten, II. Fleischerg. 3.
 Busch, Kfm. a. Berlin, Brühl 3/4.
 Berger, Kfm. a. Cassel, Petersstr. 40.
 Brückner, Hdlste. a. Bockau, Windmühleng. 5.
 Barthel, Hdlsm. a. Gräfenhainchen, St. Magdeb.</p> | <p>Bachmann, Gerber a. Witten, g. Sieb.
 de Bruyn, Kfm. a. Brüssel, Hotel de Russie.
 Baumann, Tuchfabr. a. Spremberg, gr. Fleischergasse 27.
 Burckhardt, Knopffabrikant aus Frankenhäusen, Brühl 77.
 Baumgarten, Hdlsm. a. Bomsf., Brühl 47.
 Baum, Kfm. a. Elberfeld, Brühl 86.
 Beer, Kfm. a. Berlin, II. Fischg. 21.
 Börner, Fabr. a. Strinbach, Neumarkt 29.
 Blau, Kfm. a. Marienwerder, Petersstr. 40.
 Bentheim, Fabr. a. Berlin, Reichstr. 5.
 Buchholz, Tuchfabr., und
 Böhme, Tuchfabr. a. Finsterwalde, Augustuspl. 5.
 Böhrer, Kfm. a. Görlitz, Hainstr. 3.
 Braun, Kfm. a. Langenberg, und
 Braun, Kfm. a. Berlin, Brühl 22.
 Bayer, Kfm. a. Hirschberg, Backhofg. 7.
 Böhme, Kfm. a. Berlin, Markt 17.
 Bernhardt, und
 Buchwald, und
 Bruch, Tuchfabr. a. Spremberg, Marktstr. 11.
 Barnett, Kfm. a. London, Brühl 60.
 Bierling, Lederfabr. a. Dresden, Ritterstr. 21.
 Bauer, Knopfh. a. Bockenu, gr. Fischg. 29.
 Böding, Lederfabr. a. Hildburghäusen, Universitätsstraße 22.
 Bary, Kfm. a. Barmen, und
 Bergmann, Kfm. a. Elberfeld, Reichstr. 10.
 Bochmann, Kfm. a. Neunästel, und
 Bruder, Kfm. a. Steinbach, Markt 13.
 Brödel, Fabr. a. Greiz, Reichstr. 5.
 Birkenstein, Kfm. a. Hildburghäusen, gr. Fleischergasse 21.
 Brandeis, Fabr. a. Berlin, Grimm. Str. 1.
 Bischoff, Fabr. a. Nürnberg, Neufischg. 36.
 Böhme, Kfm. a. Weida, Hainstr. 26.
 Behrens, Kfm. a. Wackerleben, und
 Behrens, Kfm. a. Neustadt a/D., Hainstr. 3.
 Buchholz, Tuchfabr. a. Forst, gr. Fischg. 22.
 Bauer, Kfm. a. Danzig, und
 Blume, Kfm. a. Berlin, Wolfs Hotel garni.
 Bloch, Kfm. a. Neuthe, und
 Bierhaber, Kfm. a. Steiwitz, Lebe's H. garni.
 Borkhardt, Kfm. a. Prigwall, Stadt Götta.
 Böhm, Fuhrwerkfabr. a. Prettin, weißer Schwan.
 Boas, Kfm. a. Essen, und
 Brehme, Fabr. a. Chemnitz, goldner Elefant.
 Breitenbach, Kfm. a. Heiligenstadt, Hotel zum Krenprinze.
 Bergner, Gerber a. Freiberg, Tiger.
 Brauns, Kfm. a. Beyerdt, goldner Hahn.
 Börner, Kfm. a. Grotzen, blaues Kof.
 Boyesen, Kfm. a. Kiel, Nicolaisstraße 38.
 Buchholz, Kfm. a. Braunschweig, S. de Bav.
 Berringer, Kfm. a. Rostock, und
 de Boer, Kfm. a. Guben, und
 Brunner, Kfm. a. Diezshofen, und
 Bohn, Kfm. a. Voigdenburg, S. de Vologne.
 Böhmer, Frau a. Jersitz, Stadt Dresden.
 Blesgen, Kfm. a. Jälpich, und
 Brand, Kfm. a. Annaberg, und
 Bertencamp, Kfm. a. Köln, Stadt Nürnberg.
 Barck, Kfm. a. Hehrbellin, und
 Baroy, Kfm. a. Dortmund, und
 Büscher, Kfm. a. Prigwall, und
 Bolte, Kfm. a. Lübeck, und
 Braut, Kfm. a. Biedenkopf, Palmbaum.
 Brintmann, Kfm. a. Hamburg, Restauration d. Leipzig-Dresdner Eisenbahn.
 Becker, Kfm. a. Frau a. Chemnitz, St. Berlin.
 Boddingshaus, Kfm. a. Elberfeld, und
 Bernheimer, Kfm. a. Elm, und
 Barteltes, Kfm. a. Dresden, und
 Bergmann, Kfm. a. Bremen, Hotel de Prusse.
 Gahn, Kfm. a. Merzen, und
 Gahn, Kfm. a. Brandenburg, Palmbaum.
 Gelp, Kfm. a. Frankfurt a/M., S. de Prusse.
 Gords, Kfm. a. Greifeld, Petersstr. 2.
 Gohn, Kfm. a. Wida, und
 Gohn, Kfm. a. Wargenburg, Ritterstr. 12.
 Ghanasse, Hdlsm. a. Rogasen, Ritterstr. 38.
 Grämer, Kfm. a. Düsseldorf, Brühl 65/66.</p> | <p>Christoph, Weber a. Alt-Cybau, Brühl 67.
 Gohn, Kfm. a. Neumarkt, Brühl 83.
 Gades, Uhrenfabr. a. Chaur de Fonds, Markt 19.
 Gohn, Kfm. a. Berlin, Katharinenstr. 3.
 Glauber, Knopffabr. a. Fr. a. Lambach, Markt 13.
 Galame, Uhrenfabr. a. St. Imier, Reichstr. 42.
 Gohn, Hdlsm. a. Schwerin, Brühl 25.
 Gohn, Kfm. a. Lissa, Brühl 56.
 Gattin, Fabr. a. Forst, Hainstr. 7.
 Gohn, Kfm. a. Müllersdorf, Brühl 38.
 Gato, Kfm. a. Berlin, Brühl 72.
 Golla, Kfm. a. Halle, Markt 10.
 Gopiel, Juw. a. Warschau, Petersstr. 19.
 Gohn, Hdlr. a. Warschau, Ritterstr. 34.
 Gohn, Kfm. a. Berlin, Brühl 61.
 Getti, Kfm. a. Kiel, Hotel de Russie.
 Glemeng, Kfm. a. St. Petersburg, Hotel zum Krenprinze.
 Christoph, Kfm. a. Apolda, Nicolaisstr. 38.
 Determann, Kfm. a. Stegen, Lebe's H. garni.
 Die, Fabr. a. Chemnitz, goldner Hahn.
 Dietrich, Kfm. a. Prag, Lebe's Hotel garni.
 Dietrich, Kfm. a. Sebnitz, und
 Dümmler, Kfm. a. Elberfeld, Nicolaisstr. 9.
 Dnight, Prof. a. Philadelphia, und
 Dilberion, Kfm. a. Görlitz, Hotel de Prusse.
 Dobson, Fabr. a. Nottingham, Hotel de Pol.
 Diegel, Gerber a. Detonitz, Ritterstraße 7.
 Deltus, Kfm. a. Vilsbib., und
 Diebau, Kfm. a. Burg, und
 Drope, Kfm. a. Wittkeim, Hotel de Bologne.
 Duden, Kfm. a. Guben, und
 Davignon, Kfm. a. Frankenhäusen, und
 Duckwitz, Kfm. a. Bremen, Palmbaum.
 Diez, Mechaniker a. Ronneburg, Nicolaisstr. 9.
 Döflin, Kfm. a. Paris, Plauenscher Weg 1.
 Debler, Drahtwfabr. a. Saalfeld, Markt 13.
 Dreßel, Fabr. a. Meerane, Böttcherg. 6.
 Dietrich, Kfm. a. Böhmed, Brühl 89.
 David, Kfm. a. Berlin, Brühl 83.
 Decker, Tuchfabr. a. Finsterwalde, Reichstr. 14.
 Damm, Kfm. a. Hammelburg, Klosterg. 13.
 Diez, Lederhdt. a. Luckenwalde, Ritterstr. 5.
 Dörfling, Tuchfabr. a. Forst, gr. Fischg. 4.
 Dörffel, Beutelfabr. a. Giesend, Neufischg. 27.
 Dahlheim, Kfm. a. Berlin, Frankf. Str. 1.
 Döble, Gerber a. Gschwewe, Ritterstr. 44.
 Deines, Bijouteriefabr. a. Hanau, Grimm. Str. 5/6.
 Dobrien, Kfm. a. Wangerien, Nicolaisstr. 38.
 Deutsch, Schuhm. a. Görlitz, Ritterstr. 33.
 Dürr, Kfm. a. Merseburg, Katharinenstr. 24.
 Dingmann, Hdlsm. a. Hamburg, Ritterstr. 19.
 Dresdner, Kfm. a. Beuthen, Brühl 52.
 Dies, Kfm. a. Vilsfeld, II. Fischg. 21.
 Dufeldorp, Juw. a. Amsterdam, Brühl 28.
 Determann, Kfm. a. Stegen, Bahnhofstr. 16.
 Damm, Fabr. a. Wittenberg, gr. Fischg. 5.
 Deufinger, Kfm. a. Rostock, II. Fleischerg. 6.
 Dippner, Fabr. a. Brandenburg, Hainstr. 15.
 Diresheim, Uhrenfabr. a. St. Imier, Reichstr. 18.
 Dur, Kfm. a. Hildesheim, Brühl 61.
 Docter, Lederhdt. a. Waldorf, Ritterstr. 38.
 Degner, Kfm. a. Chemnitz, Nicolaisstr. 27.
 Die, Tuchfabr. a. Guben, Hall. G. 5.
 Diedmann, Kfm. a. Veromold, Brühl 6.
 Dalberg, Kfm. a. Wattenfeld, II. Fischg. 5.
 Driemel, Fabrikfabr. a. Guben, Neufischg. 19.
 Demuth, Kfm. a. Berlin, Stadt Wien.
 Ellsasser, Schuhm. a. Görlitz, Ritterstr. 33.
 Eisenstädter, Fabr. a. Gulin, und
 Eisenstädter, Fabr. a. Ruhmor, Ritterstr. 49.
 Elias, Kfm. a. Hamburg, Brühl 60.
 Engel, Uhrenhdt. a. Wien, II. Fleischerg. 21.
 Eichengrün, Sinf. a. Halle, Hall. G. 12.
 Eberhardt, Kfm. a. Hanau, Grimm. Str. 4.
 Ehmisch, Tuchfabr. a. Luckenwalde, Reichstr. 35.
 Eisenbach, Kfm. a. Berlin, Nicolaisstr. 40.
 Engländer, Schneiderstr. a. Neustadt, Brühl 32.
 Etias, Tuchfabr. a. Cottbus, neue Str. 12.
 Edel, Kfm. a. Bonn, Markt 17.
 Gromann, Kfm. a. Bismarck, II. Fischg. 21.
 Eid, Lederfabr. a. Berlin, Markt 12.
 Gichmann, Kfm. a. Berlin, gr. Fleischerg. 12.
 Gichorn, Kfm. a. Kirchheim, Reichstr. 10.</p> |
|--|---|---|

Egli, Tuchfabr. a. Weidau, Hamburger Hof.
 Engel, Kfm. a. München, Hall. Wäpchen 10.
 Einborn, Spielwfabr. a. Seyffen, Nicolaistr. 44.
 Emisch, Tuchfabr. a. Ludenwalde, Hainstraße 8.
 Eisner, Kfm. a. Berlin, Brühl 61.
 Elbers, Kfm. a. Hagen, Brühl 3/4.
 Ebersheimer, Kfm. a. Frankfurt a/M., Restaur.
 des Thüringer Bahnhofs.
 Eilermann, Fabr. a. Finsterwalde, Neumarkt 15.
 Eiser, Kfm. a. Sonneberg, Markt 9.
 Elias, und
 Eichenhagen, Tuchfabr. a. Gottbus, Hainstr. 22.
 Erhardt, Kfm. a. Hannover, Stadt Rom.
 Eckelmann, Def. Gabelweg, Stadt Wien.
 Ebdorf, Gerber a. Pörsch, Ritterstraße 7.
 Eisenschütz, Kfm. a. Wien, Hotel de Baviere.
 Enecke, Kfm. a. Berlin.
 Evers, Kfm. a. Randerst, ...
 Esterhazy, Graf a. Moskau, Hotel de Pologne.
 Eudler, Frau n. L. a. Hof, und
 Ernst, Kfm. a. Heidelberg, Stadt Nürnberg.
 Ehrenberg, Kfm. a. Weandenburg, Palmbaum.
 Eckell, Kfm. a. Lantwig, Stadt Berlin.
 Ehlers, Gesellschaftskame a. Eiser, Brügler Hof.
 Eule, Schuhm. a. Pretzin, weißer Schwan.
 van Eck, Frau a. Arnheim, Hotel z. Kronprinz.
 Ebert, Commis a. Glauchau, Stadt Potsdam.
 Feldheim, Stöber a. Königsberg, Restaur. des
 Berliner Bahnhofs.
 Feigenbahn, Gerber a. Döbeln, Ritterstr. 7.
 Feig, Hblsm. a. Weiden, goldnes Sieb.
 Feldheim, Kfm. a. Hieslohn, Hotel de Baviere.
 Forster, Rent. c. Weiden, Hotel de Pologne.
 Feldmann, Kfm. a. Halle, und
 Finkenstädt, Kfm. a. Donau, Palmbaum.
 Frankenstein, Kfm. a. Posen, Wolfs H. garni.
 Feist, Kfm. a. Mühlhausen, Nicolaikirch. 9.
 Facius, Kfm. a. Hamburg.
 Faber, Kfm. a. Breslau, und
 Frank, Fabr. a. Chemnitz, Stadt Berlin.
 Fischer, Schuhm. a. Burgstedt, goldner Hirsch.
 Funcke, Kfm. a. Gerbich, Restaur. d. Thüringer
 Bahnhofs.
 Friedrichs, Kfm. n. Fr. a. Ubersfeld, und
 Franze, Kfm. a. Götz, Hotel de Prusse.
 Flemming, Kfm. n. Fr. a. Schmölin, g. Arm.
 Fellheimer, Fabr. a. Fürth, H. Fleischerg. 7.
 Friedländer, Kfm. a. Breslau, Brühl 26.
 Fischer, Reis. a. Pörsch, Ritterstraße 52.
 Fermann, Kfm. a. Butzarek, Reichstraße 16.
 Freudenberg, Gärtner n. Fr. a. Berlin, Markt 8.
 Falk, Kfm. a. Berlin, Brühl 72.
 Fischer, Kfm. a. Annaberg, Markt 10.
 Freund, Tuchfabr. a. Neustadt a. D., große
 Fleischergasse 16.
 Fredeling, Kfm. n. Fr. a. Danzig, Brühl 82.
 Fischer, Kfm. a. Goldau, niedrer Part 9.
 Fiersheim, Kfm. a. Frankfurt a/M., Neumarkt 33.
 Fielweies, Fabr. a. Gießen, Grimm. Str. 6.
 Fränkel, Fabr. a. Berlin, Reichstraße 50.
 Feltenstein, Hblsm. a. Wilkowitz, Ritterstr. 34.
 Fränkel, Kfm. a. Fürth, Halle'sche Str. 3.
 Fiedler, Kfm. a. Gera, Katharinenstr. 1.
 Feldhaus, Kfm. a. Barmen, Markt 10.
 Feller, Fabrikbes. a. Guben, Neukirchhof 10.
 Frank, Gerber a. Heldburg, Burgstraße 26.
 Fienzen, Kfm. a. Christiania,
 Friedemann, Kfm. a. Götz, und
 Fieder, Adv. a. Leisnig, Stadt Wien.
 Fürtz, Kfm. a. Hamburg, und
 Franke, Kfm. a. Garburg, Ritterstraße 44.
 Franke, Gerber a. Eisenberg, Ritterstraße 5.
 Forl, Fabr. a. Finsterwalde, Reichstraße 14.
 Fischer, Kfm. a. Pörsch, Brühl 89.
 Felsenfeld, Kfm. a. Fürth, Döbbergsäßchen 6.
 Fichtner, Fabr. a. Annaberg, Brühl 2.
 Fischer, Tuchfabr. a. Ludenwalde, Hainstr. 25.
 Fischer, Kfm. a. Bremen, Universitätsstr. 23.
 Fränkel, Juwel. a. Berlin, Brühl 20.
 Fabian, Kfm. n. S. a. Galkies, Hainstr. 23.
 Friedrich, Spielwfabr. Grünheim, Grimma'sche
 Straße 5.
 Fickenwirth, Tuchfabr. a. Grimnitzschau, Königs-
 platz 9.
 Frankenstein, Kfm. a. Goldau, Brühl 71.
 Feldheim, Kfm. a. Ditteldach, Neukirchhof 41.
 Frankenstein, Kfm. a. Berlin, Mühlstraße 3.
 Flanning, Fabr. a. Chemnitz, Reichstr. 35.
 Fichtenberger, Kfm. a. Badern, Wäpchen 3.
 Frische, Tuchfabr. a. Guben, H. Fleischerg. 4.
 Friedländer, Kfm. a. Reichenburg, ...
 Friedländer, Kfm. a. Heilsberg, und
 Friedländer, Kfm. a. Köfel, Mühlstraße 10.
 Frohmann, Kfm. a. Frankfurt a/M., Brühl 62.
 Freudenberg, Kfm. a. Berlin, Reichstr. 29.
 Fränkel, Kfm. a. Dortmund, gr. Fleischerg. 12.
 Fleischmann, Pfaffenfabr. a. Ruhla, Markt 13.

Frankenstein, Lohg. a. Drzen, Bahnhofstr. 16.
 Fränkel, Juwel. a. Berlin, Brühl 28.
 Fray, Kfm. a. Genf, Reichstraße 42.
 Fiedler, Kfm. a. Paris, Plauenischer Platz 1.
 Friedmann, Hblsm. a. Prag, Brühl 35.
 Frank, Kfm. a. Landsberg, Hall. Str. 3.
 Frank, Lederfabr. a. Hersfeld, Ritterstr. 19.
 Frau, Kfm. a. Hohenstein, Nicolaistr. 38.
 Günther, Fabr. a. Glauchau, Wöttberg.
 Glas, Kfm. a. Neustädtel, Markt 13.
 Gottschalk, Kfm. a. Chemnitz, Neukirchhof 27.
 Gdh, Gerber a. Rodach, Burgstraße 25.
 Geldner, Glasfabr. a. Pörsch, Neumarkt 36.
 Gostowski, Kfm. a. Genf, Reichstraße 54.
 Gerstmann, Fabr. a. Breslau, Hainstraße 18.
 Gerstroph, Kfm. a. Elmar, Hotel de Pologne.
 Geyer, Kfm. a. Waagen, Stadt Dresden.
 Gropengieser, Hblsm. a. Hameln, und
 Goldberg, Kfm. a. Herfurth, Palmbaum.
 Guffsch, Einkäuferin a. Dresden, Wolfs H. garni.
 Giesler, Kfm. a. Giegen, Brügler Hof.
 Gek, Kfm. a. Altena, und
 Giesecke, Kfm. a. Jena, Stadt Hamburg.
 Genth, Kfm. a. Berlin, Lebes H. garni.
 Gerhardt, Gerber a. Buttstedt, Tiger.
 Gölzel, Kfm. a. Brauberg, Nicolaikirchhof 9.
 Grob, Fabr. a. Calbe a/S., goldner Hahn.
 Gähler, Commis a. Bielefeld, Nicolaistr. 38.
 Graff, Kfm. a. Kralau, Stadt Berlin.
 Graichen, Schuhmacherstr. a. Langenleuba, und
 Grämer, Nadler a. Marienberg, g. Hirsch.
 Grabow, Kfm. a. Neubrandenburg, g. Arm.
 Galling, Kfm. a. Berlin, Katharinenstr. 9.
 Gerson, Kfm. a. Hohenstein, Hainstraße 18.
 Günther, Fabr. a. Gietz, und
 Göt, Kfm. a. Neudamm, Hainstraße 3.
 Gürtler, Fabr. a. Großschönau, Brühl 88.
 Grüneberg, Kfm. a. Arnberg, H. Fleischerg. 9.
 Grumich, und
 Grunert, Tuchfabr. a. Weidau, Bamb. Hof.
 Geißler, Knopfabrikant a. Frankenhäusen, Post-
 straße 7.
 Grabner, Kfm. a. Reichenbach, Reichstr. 36.
 Guttmann, Wollhdt. a. Wittenberg, g. Arm.
 Gerlach, Kfm. a. Danzig, Hotel de Russie.
 Gebel, Fabr. a. Neustadt a/D., und
 Geitel, Ginf. a. Nordhausen, gr. Fleischerg. 4.
 Gärtner, Hblsm. a. Nieder-Oderwitz, Brühl 74.
 Goldstein, Kfm. a. Peß, Brühl 74.
 Frau, Kfite a. Wartenburg, und
 Frau, Kfm. a. Hohenstein, Nicolaistr. 38.
 Giersbach, Lederfabr. a. Hilchenbach, Ritterstr. 23.
 Ginfch, Gerber a. Rudolstadt, Reichstr. 3.
 Görke, Kfm. a. Dom Weandenburg, Löbes Pl. 5.
 Ganz, Kfm. a. Minden, Klostersgasse 7.
 Goldhüder, Hblgcommis a. Breslau, Ritter-
 straße 33.
 Götsch, Agent a. Berlin, Reichstraße 8.
 Geyer, Gerber a. Lanna, Ritterstr. 10.
 Geißler, Fabr. a. Sommerau, Neukirch. 27.
 Gröger, Kfm., und
 Gröger, Hblgkreis. a. Frankenberg, Rothstr. 22.
 Grohmann, Glasmaler a. Blotendorf, Dresdner
 Straße 9.
 Goldschmidt, Kfm. a. Oldenburg, neue Str. 2.
 Gregor, Kfm. a. Heriburg i/Schl., Brühl 89.
 Bruner, Tuchfabr. a. Wittstock, Neukirch. 50.
 Grubner, Fabr. a. Bishopen, Schuhmacherg. 52.
 Gentsch, Pfaffenfabr. a. Ruhla, Nicolaistr. 18.
 Goldmann, Kfm. n. Sohn a. Wannfried, neue
 Straße 6.
 Geride, Fabr. a. Berlin, Burgstraße 5.
 Greifenhagen, Posam. a. Schlettau, Halle'sches
 Wäpchen 3.
 Große, Kfm. a. Wilschaffwerda, Hainstraße 18.
 Gutte, Weber a. Seidendorf, Hall. Str. 9.
 Guntiger, Kfm. a. Kapla, Neukirchhof 12/13.
 Gahn, Hblsm. a. Idar, Markt 10.
 Gahn, Hblsm. a. Idar, Thomaskirchhof 8.
 Holzappel, Fabr. a. Brandenburg, H. Fleischerg. 23.
 Härtel, Kfm. a. Meerran, Halle'sche Straße 13.
 Hoffmann, Porcellanhdt. a. Berlin, Neumarkt 44.
 Hierselforn, Tuchfabr. a. Schwiebus, H. Fleischerg.
 gasse 9.
 Hirsch, Kfm. a. Augsburg, Stadt Gotha.
 Hirschfeld, Kfm. a. Sealsfeld, Nicolaistr. 32.
 Holzflau, Kfm. a. Giegen, ...
 Hemmerde, Kfm. a. Hannover, ...
 Hermann, Kfm. a. Bischofswerda, und
 Herzog, Kfm. a. Kassel, Stadt Rom.
 Hammerstein, Kfm. a. Dörsch, und
 Hammerstein, Kfm. a. Niederungen, St. Mich.
 Heidenheimer, Kfm. a. New-Dox, H. de Russe.
 Hez, Kfite a. Bochum, gr. Fleischerg. 2.
 Hentschel, Fabr. a. Sebnitz, Nicolaistr. 49.
 Hahn, Fabr. a. Berlin, Döbbergsäßchen 6.
 Hebrich, Kfm. a. Freiberg, Markt 17.

Hoffmann, Fabrik-Inspector a. Neukirchen, große
 Fleischergasse 23.
 Haberland, Tuchfabr. a. Finsterwalde, Augustus-
 platz 5.
 Hönigsberger, Kfm. a. Floss, und
 Holzinger, Kfm. a. München, Klosterstraße 12.
 Herrmann, Kfite. a. Karlsruhe, H. Fleischerg. 27.
 Horn, Handelsm. a. Geln, Nicolaistr. 15.
 Heinsche, Fabr. a. Ascherleben, und
 Horn, Kfm. a. Wunsiedel, Hotel de Pologne.
 Heinsch, Tuchfabr. a. Grünberg, gr. Fleischerg. 27.
 Heinrich, Tuchfabr. a. Ludenwalde, Hainstr. 17.
 Hoffmann, Gerber a. Pörsch, und
 Haller, Gerber a. Schwarz, Ritterstr. 10.
 Heinsche, Kfm. a. Chemnitz, Reichstr. 19.
 Herrmann, Fabr. a. Grimnitzschau, gr. Linder.
 Hirschfeld, Kfm. a. Berlin, Reichstraße 17/18.
 Hamburger, Kfm. a. Gieset a/M., Nicolaistr. 8.
 Hirsch, Hblsm. a. Santomsyl, Ritterstr. 37.
 Herzog, Holzwaagenfabr. a. Hermsdorf, Wind-
 mühlengasse 10.
 Heist, Kfm. a. Heudeber, Nicolaistr. 18.
 Heise, Drechsler a. Rumburg, Brühl 64.
 Hüttenhain, Lederfabr. a. Giegen, Ritterstr. 26.
 Harbers, Kfm. a. Barel, Rogazingasse 3.
 Heise, Kfm. a. Giegen, Brühl 89.
 Hildebrand, Kfm. a. Berlin, Brühl 72.
 Herold, Fabr. a. Klingenthal, Gerberstraße 67.
 Heidsiek, Fabr. a. Bielefeld, H. Fleischerg. 8.
 Hoffmann, Fabr. a. Gera, Brühl 88.
 Hirsch, Kfm. a. Berlin, Hainstraße 6.
 Hulse, Kfite. a. Sagau, Reichstraße 36.
 Hammer, Fabr. a. Forst, Frankf. Straße 20.
 Hirschberg, Einkäuferin a. Rauenburg, Brühl 77.
 Homberger, Fabr. a. Gießen, Hainstraße 18.
 Heidsiek, Fabr. a. Bielefeld, H. Fleischerg. 21.
 Henke, Kfite. a. Gaaen h/C., und
 Hammerstein, Kfm. a. Mühlhausen, Markt 9.
 Hirsch, Kfm. a. Pörsch, Neukirchhof 11.
 Hirschberg, Kfm. a. Berlin, Ritterstraße 30.
 Hoffmann, Kfm. a. Nordhausen, Nicolaistr. 45.
 Hübnert, Fabr. a. Gottbus, Petersstraße 15.
 Hegenhardt, Glashändler a. Böhm. Kamnig,
 Postgebäude.
 Heimerhinger, Fabr. a. Glauchau, Nicolaistr. 6.
 Hallich, Lederhdt. a. Berlin, Brühl 38.
 Huth, Hblgstr. a. Magdeburg, und
 Hempel, Fabr. a. Ludenwalde, Hainstraße 8.
 Höfer, Werkzeugfabr. a. Dresden, Ritterstr. 36.
 Heynemann, Kfm. a. Dessau, Georgenstr. 16.
 Hirsch, Hblsm. a. Breslau, Nicolaistr. 20.
 Huth, Kfm. a. Breslau, Neukirchhof 8b.
 Hüttenheim, Lederfabr. a. Hilchenbach, Ritterstr. 23.
 Horwich, Kfm. a. Rosmin, und
 Hardt, Kfm. a. Okerode, Nicolaistr. 38.
 Heermann, Tuchfabr. a. Bernstadt, und
 Hennsen, Kfm. a. Neubudow, Warfußgäßchen 3.
 Heßberg, Kfm. a. Schleusingen, Brühl 74.
 Held, Fabr. a. Graßthal, Brühl 20.
 Hesel, Kfm. a. Emmendingen, H. de Baviere.
 Heinrich, Fabr. a. Ludenwalde, Hainstraße 25.
 Hildmann, Gerber a. Facha, Ritterstraße 5.
 Heinemann, Gerber a. Schwege, Ritterstr. 44.
 Hönigsberger, Hblsm. a. Floss, Brühl 60.
 Heise, Kfm. a. Merseburg, Katharinenstr. 24.
 Huppfeld, Fabr. a. Hersfeld, H. Fleischerg. 9.
 Holz, Fabr. a. Steinau, gr. Fleischergasse 3.
 Hoffmann, Schuhmacher a. Hof, gold. Sieb.
 Holzy, Rent. n. Famil., Hotel de Pologne.
 Holtermann, Kfm. a. Bammlädt, Stadt Wien.
 Haase, Kfm. a. Radeburg, und
 Hermes, Pastor a. Magdeburg, H. de Baviere.
 Hammerschmidt, Kfm. a. Jadenbach, d. Gaus.
 Hartmann, Kfm. a. Nordhausen, ...
 Harpowski, Kfm. a. Berlin, und
 Heiler, Kfm. a. Geln, Palmbaum.
 Hübner, Kfm. a. Magdeburg, Rest. der Leipziger
 Dresdner Eisenbahn.
 Heibig, Gerber a. Jörbig, goldne Latte.
 Heilfrom, Kfm. a. Halle, Palmbaum.
 Heilmann, Handschuhfabr. a. Prag, Wolfs H. garni.
 Hachpiel, Gerber a. Bammlädt, ...
 Haller, Kfm. a. Berlin, und
 Härtisch, Kfm. a. Berlin, weißer Schwan.
 Haupt, Frau a. Breslau, ...
 Haben, Kfm. a. Lettens, und
 Hoppe, Prof. a. Basel, Brügler Hof.
 Homann, Kfm. a. Bernau, Stadt Gotha.
 Heisel, Schuhmacher a. Pretzin, und
 Hoffmann, Goldarb. a. Betsch, weißer Schwan.
 Haase, Chronist a. Arnheim, und
 Herbst, Kfm. a. Berlin, Hotel zum Kronprinz.
 Heidler, Gerber a. Mühlberg, Tiger.
 Hand, Fabr. a. Calbe a/S., und
 Hartmann, Kfm. a. Berlin, goldner Hahn.
 Hahl, Kfm. a. Gredde, Restaur. des Thüring.
 Bahnhofs.
 Hammacher, Kfm. a. Geln, Hotel de Prusse.

Havemann, Kfm. a. Waaren, goldner Arm.
 Jonasson, Kfm. a. Lüneburg, Hotel de Bologne.
 Ihre Durchl. Fürstin Ingalitoeff n. Bedienung a.
 Petersburg, Brühl Hof.
 Jacoby, Kfm. a. Woldgat, Stadt Hamburg.
 Isaacsohn, Kfm. a. Berlin,
 Jordten, Kfm. a. Königsberg, und
 Joseph, Kfm. a. Publitz, goldner Elephant.
 Jacobi, Pastor a. Bremen, S. zum Kronprinz.
 Johannsen, Kfm. a. Laurvig, Stadt Berlin.
 Jacoby, Kfm. a. Heilsberg, Nicolaisstraße 31.
 Jochi, Kfm. a. Berlin, Reichstraße 17/18.
 Jonas, Kfm. a. Greiffenberg, und
 Jonas, Kfm. a. Creptow, Nicolaisstraße 15.
 Ingold, Uhrenfabr. a. Chaur de fonds, Brühl 25.
 Jling, Lederfabr. a. Straßeberebach, Ritterstr. 23.
 Jakob, Kfm. a. Heilsberg, Halle'sche Straße 3.
 Joseph, Kfm. a. Laage, Blauen'scher Platz 5.
 Jacoby, Kfm. a. Braunsberg, und
 Jacoby, Kfm. a. Marienberg, Halle'sche Str. 7.
 Jacobsohn, Hdlgsrdr. a. Berlin, Ritterstr. 42.
 Jordan, Kfm. a. Burghausen, Reichstraße 10.
 Jbig, Schneidmstr. a. Neustadt, Brühl 32.
 Jäger, Kfm. a. Chemnitz, Reichstraße 35.
 Jaffe, Kfm. a. Bobruck, Ritterstraße 35.
 Jbigsohn, Kfm. a. Berlin, und
 Jbigsohn, Kfm. a. Neudamm, Hainstraße 3.
 Joseph, Kfm. a. Felfet a/M., Thüring. Bahn.
 Joachim, Kfm. a. Putbus, Gerberstraße 64.
 Jls, Kfm. a. Paris, Brühl 68.
 Jahn, Kfm. a. Croffen, und
 Jahn, Kfm. a. Stettin, Thomaskirchhof 17.
 Jahn, Kammfabr. a. Altenburg, Windmühle 11.
 Jahn, Tuchfabr. a. Nischersleben, Hainstraße 22.
 Jiede, Kfm. a. Stolp, Stadt Wien.
 Kohn, Fabr. a. Buchau, Reichstr. 5.
 Kaufmann, Lederhldr. a. Attenborn, und
 Köster, Lederhldr. a. Olpe, Brühl 39.
 Kessler, Kfm. a. Chemnitz, Reichstr. 6/7.
 Kaid, Weißgerber a. Schmölln, Ritterstr. 45.
 Krügel, Lederhldr. a. Werbau, Ritterstr. 43.
 Klein, Kfm. a. Berlin, Thomaskirchhof 11.
 Kaufmann, Tuchfabr. a. Hoim, Hainstr. 24.
 Krecke, Kfite. a. Salzfuffeln, Burgstr. 12.
 Kev, und
 Katterfeld, Gerber a. Rudolstadt, Ritterstr. 7.
 Krüger, Tuchfabr. aus Finsterwalde, Johannis-
 gasse 7/8.
 Kressmar, Portefeullesfabr. a. Dresden, Ritters-
 straße 50.
 Knobloch, Weber a. Weifa, gr. Fleischerg. 29.
 Kiefler, Kfm. a. Berlin, Ritterstr. 22.
 Kaufmann, und
 Krause, Tuchfabr. a. Brandenburg, Hainstr. 7.
 v. Koch, Fabr. a. Hirschberg, Brühl 20.
 Kluckhenn, Hblsm. a. Sebastiansberg, Ritters-
 straße 44.
 Kräpffmar, Buchhalter a. Olbernhau, Hainstr. 24.
 Kahu, Kfm. a. Würzburg, H. Fleischerg. 4.
 Kähler, Tuchfabr. a. Grimmischau, Hainstr. 25.
 Kaiser, Kfm. a. Breslau, gr. Fleischerg. 25.
 Koriger, Kfm. a. Eöthen, nied. Parl. 9.
 Kantorowicz, Kfm. a. Posen, gr. Fleischerg. 6.
 Krepler, Tuchfabr. a. Brandenburg, und
 Krebbs, Tuchfabr. a. Forste, Thomaskirchhof 4.
 Krüger, Zeugmacher a. Grimmischau, gr. Fleis-
 chergasse 16.
 Knippenberg, Fabr. a. Jchtenhausen, St. Gotha.
 Kayser, Kfm. a. Elberfeld, Hotel de Baviere.
 Kunze, Lederfabr. a. Hainichen, und
 Kunze, Lederfabr. a. Rochlitz, Ritterstr. 39.
 Kap, Kfm. a. Fischhausen, und
 Koch, Kfm. a. Hoya, Katharinenstr. 16.
 Krämer, Lederfabr. a. Hilchenbach, und
 Kradner, Lederfabr. a. Schmölln, Ritterstr. 19.
 Kabisch, und
 Kugler, Kfite a. Berlin, Grimm. Straße 2.
 Köp, Kfm. a. Siegen, Ritterstr. 23.
 Kaiser, und
 Kudul, Fabr. a. Jüllichau, und
 Kartäuser, Fabr. a. Sommerfeld, Neukirchhof 46.
 Kreibich, Hblsm. a. Kamnitz-Neudorfel, Grimm-
 Straße 20.
 Korte, Kfm. a. Offen, Thomask. 5.
 Köpfe, Handschuhm. aus Braunschweig, Burge-
 straße 20.
 Kloos, Kfm. a. Gdeltz, und
 König, Kfm. a. Freiburg, Brühl 39.
 Korngold, Kfite a. Warschau, Ritterstr. 33.
 Köhner, Kfm. a. Pest, Brühl 74.
 Krumwiede, Kfm. a. Neu-Brandenb., Hainstr. 23.
 Kuhlitz, Post. a. Scheibenberg, Brühl 2.
 Kiesel, Schuhm. a. Görlitz, Ritterstr. 33.
 Klingenstein, Fabr. a. Brandenb., Klosterg. 13.
 Keller, Kfm. a. Weisenfels, und
 Krummhoß, Keif. a. Düsseldorf, Brühl 66/68.
 Kroißch, Fabr. a. Neerane, und
 Kosel, Handschuhfabr. a. Lunzville, Reichstr. 27.

Kittel, Händl. a. Chemnitz, und
 Knipfel, Händl. a. Chemnitz, und
 Klambt, und
 Kärger, Tuchfabr. a. Schwiebus, H. Fleischerg. 9.
 Kubring, Kfm. a. Weida, Hainstr. 26.
 Kassel, Kfm. a. Frankenstein, Ritterstr. 21.
 Krüger, Kfm. a. Königsberg, Brühl 88.
 Krüger, Tuchfabr. a. Rawicz, und
 Kupke, Fabr. a. Rawicz, Hainstr. 3.
 Kurlbaum, Kfm. a. Annaberg, Markt 10.
 Köster, Kfm. a. Königsberg, Petersstr. 19.
 Kobigsch, Garnhldr. aus Neustadt a/D., Vötte-
 berggäßchen 5.
 Klein, Kfm. a. Weismes, und
 Knoch, Kürschner a. Breslau, Brühl 39.
 Keil, Kfm. a. Arnstadt, Neukirchhof 45.
 Klein, Einläufer a. Gumbinnen, Nicolaisstr. 38.
 Kobrynski, Commis a. Schreiberbau, Carlstr. 8.
 Kesperstein, Kfm. a. Greiffenberg, Brühl 81.
 Kosack, und
 Krüger, Tuchfabr. a. Sprenberg, Frankf. Str. 9.
 Kahn, Kfm. a. Schwewe, Reichstr. 23.
 Kagenstein I., und
 Kagenstein II., Handelsleute a. Bölkershausen,
 Brühl 77.
 Kunze, Fabr. a. Oera, Schuhmacherg. 5.
 Rinning, Kfm. a. Demmin, Thomaskirchhof 20.
 Knoll, Fabr. a. Auerbach, Brühl 73.
 Kämpfe, Fabr. a. Neuhaus, und
 Körner, Fabr. a. Pegau, Neumarkt 7.
 Krieglstein, Tuchfabr. a. Werbau,
 Königs. Kfite a. Grefeld, und
 Korn, Tuchfabr. a. Potsdam, Hainstr. 22.
 Kirmse, Fabr. a. Berlin, Grimm. Str. 1.
 Kittel, Fabr. a. Luda, Reichstr. 19.
 Krenter, Fabr. a. Luckenwalde, Hainstr. 8.
 Kloss, Fabr. a. Gottbus, goldner Arm.
 Klein, Kfm. a. Pforzheim, Reichstr. 52.
 Kühn, Tuchfabr. a. Werbau, Bamberger Hof.
 Kitzke, Kfm. a. Breslau, Brühl 56.
 Kees, Kfm. a. Stuttgart, Reichstr. 21.
 Krupp, Kfm. a. Elberfeld, Hall. Straße 6.
 Kogler, Gerber a. Neusalza, goldner Arm.
 Kessler, Kfm. a. München, und
 Keleis, Kfm. a. Kiel, Stadt Rom.
 Kunze, Kfm. a. Schönheide, Stadt Frankfurt.
 Krönig, Kfm. a. Bielefeld,
 Königs, Kfm. a. Barmen, und
 Koch, Kfm. a. Hamburg, Hotel de Russie.
 Kuhlmann, Tuchfabr. a. Weimar,
 Krause, Tuchfabr. a. Lüben,
 Krüger, Tuchfabr. a. Falkenburg,
 Kriebel, Tuchfabr. a. Sagan, und
 Köpfe, Tuchfabr. a. Falkenburg, goldner Anker.
 Krause, Hausbes. a. Rauenheim, g. Hahn.
 Korthaus, Kfm. a. Dortmund, Hotel de Bologne.
 Krökel, Kfm. a. Jersitz, goldnes Sieb.
 Kade, Kfm. a. Berlin,
 Krieger, Kfm. a. Limbach,
 Koforowa, Graf, Stobes. a. Prag,
 Kleeberg, Dr. Adv. a. Berlin,
 Klipsch, Rent. a. Ragedburg, und
 v. Kopslow, Staatsrath n. Fam. a. St. Peters-
 burg, Hotel de Baviere.
 Krull, Kfm. a. Büßow,
 Krebs, Kfm. a. Hamburg, und
 Kramer, Kfm. a. Weener, Hotel de Bologne.
 Kock, und
 Köhner, Kfite a. Detmold, und
 Klemm, Kfm. a. Waupen, Stadt Dresden.
 Kloss, Kfm. a. Chemnitz, deutsches Haus.
 Krams, Kfm. a. Köln, Stadt Nürnberg.
 Klein, Kfm. a. Schwelm,
 Krüger, Act. n. Fr. a. Waupen,
 Kahlert, Kfm. a. Breslau, und
 Köhne, Kfm. a. Gütersloh, Palmbaum.
 Klein, Kfm. a. Schwelm, Stadt Dresden.
 v. Keller, Oberleutn. a/D., a. Dresden, deuts-
 ches Haus.
 Kising, Gerber a. Jersitz, goldne Laute.
 Köhler, Kfm. a. Elberfeld, Stadt Hamburg.
 Koch, Gerber a. Ragun,
 Kuch, Gerber a. Seehausen,
 Krantlein, Kfm. a. Berlin, und
 Knaut, Gerber a. Magdeburg, weißer Schwan.
 Korn, Gerber n. Sohn a. Greupberg, Tiger.
 Krüger, Tuchfabr. a. Sprenberg, gold. Hahn.
 Klemmer, Kfm. a. Lichtensfeld, und
 Kramer, Kfm. a. Weitin, Stadt Berlin.
 Kretschmann, Kfm. a. Glauchau, St. Potsdam.
 Kettner, Kfm. a. Stettin, Wolfs-Hotel garni.
 Lütcke, Kfm. a. Neukirch, und
 Lohmeyer, Kfm. a. Rinteln, Lebes. H. garni.
 Leuschel, Gerber a. Weida,
 Lisch, Kfm. a. Schwerin, und
 Linsbourg, Kfm. a. Ralmede, Brühl Hof.
 Lindner, Kfm. a. Berlin, und
 Liesfeld, Kfm. a. Schnaeburg, Stadt Hamburg.

Levisohn, Kfm. a. Rahua, g. Elephant.
 Lange, Kfm. a. Oldenburg, und
 Lepper, Kfm. a. Hamburg, S. de Prusse.
 Lindner, Schuhmacher a. Burgstedt, und
 Levy, Kfm. a. Gdartsberge, g. Hirsch.
 Levi, Kfm. a. Offenbach, goldner Arm.
 Levysohn, und
 Lorysohn, Kfite. a. Breslau, Hainstr. 18.
 Leucht, Kunsthldr. a. Dresden, Katharinenstr. 24.
 Löbel, Fabr. a. Buhardtdorf, Brühl 38.
 Lesser, Kfm. a. Stettin, und
 Lewin, Kfm. a. Stolp, Nicolaisstraße 6.
 Lichtenstein, Kfm. a. Hagenow, Neukirchhof 11.
 Lehn, Kfm. a. Schleittau, Hall. Wäpchen 3.
 Lügelsberger, Gewehrfabr. a. Suhl, Markt 13.
 Löbning, Kfm. a. Pingen, Nicolaisstr. 44.
 Lewin, Hblsm. a. Halle,
 Lipwin, Hblsm. a. Stettin, und
 Lipmann, Hblsm. a. Berlin, Nicolaisstr. 27.
 Lewin, Kfm. a. Glupon, Brühl 39.
 Lapporte, Kfm. a. Göttingen, und
 Lesser, Kfm. a. Berlin, Stadt Rom.
 Lindner, Kfm. a. Lommagisch, goldnes Sieb.
 Levy, Kfm. a. Berlin, Restauration des Berliner
 Bahnhofe.
 Lehmann, Kfm. a. Berlin,
 Lehmann, Kfm. a. Hamburg,
 Lowow, Kfm. a. Christiania,
 Löwenstein, Kfm. a. Aachen, und
 Löwenfeld, Kfm. a. Prag, Hotel de Baviere.
 Levy, Kfm. a. Hamburg, Hotel de Bologne.
 Lüders, Kfm. a. Verden, deutsches Haus.
 Latriß, Fabr. a. Remda, und
 o. Lillensfeld, Kfm. a. Elberfeld, Palmbaum.
 Löwenstein, Kfm. a. Gorbach, Brühl 3/4.
 Lange, Tuchfabr. a. Nischersleben, Hainstr. 22.
 Lippold, Lederhldr. a. Werbau, Ritterstr. 43.
 Lachmann, Kfm. a. Jüly, Ritterstr. 21.
 Lorenz, Kfm. a. Neerane, Reichstr. 27.
 Levy, Kfm. a. Hamburg, Klostergasse 13.
 Lewiger, Kfm. a. Doberan, Petersstr. 15.
 Lehmann, Kfm. a. Greiffenberg, Brühl 81.
 Lehmann, Einläufer aus Gumbinnen, Nicolai-
 straße 38.
 Liepmannsohn, Kfm. a. Landsberg, Gerberstr. 67.
 Liederwald, Tuchfabr. a. Finsterwalde, Neum. 15.
 Lohholz, Bijouteriefabr. aus Pforzheim, Reichs-
 straße 18.
 Lebenheim, Kfm. a. Bromberg, Ritterstr. 35.
 Littauer, Rauchwhldr. a. Berlin, Brühl 64.
 Loose, Kfm. a. Brandenburg, Hainstraße 22.
 Lorenz, Fabr. a. Greiz, Königsplatz 14.
 Lappe, Bandfabr. a. Breslau, Grimm. Str. 31.
 Lang, Kfm. a. Plauen, Reichstr. 5.
 Lewinger, Kürschner a. Hürben, Wühlg. 1.
 Libold, Fabr. a. Grimmischau, Neumarkt 22.
 Lomnitz, Kfm. a. Schwewe, Hall. G. 10.
 Liebholz, Kfm. a. Hammerstein, Ritterstr. 28.
 Lepehne, Kfm. a. Labiau, und
 Levisohn, Kfm. a. Pilsacken, Halle'sches G. 4.
 Lichtenstein, Kfm. a. Berlin, Hainstr. 23.
 Lesser, Kfm. a. Dölmien, Neukirchhof 11.
 Liebmann, Gerber a. Rudolstadt, Ritterstr. 44.
 Lichtenstetter, Kfm. a. Floß, Klostergasse 12.
 Lehmann,
 Lehmann und Sohn, und
 Liederwald, Tuchfabr. a. Grimmischau, Augustus-
 platz 5.
 Levi, Kfm. a. Breslau, Hainstr. 3.
 Reinel, Fabr. a. Klingenthal, 3 Könige.
 Matthes, Fabr. a. Witzgendorf, goldnes Sieb.
 Moore, Rent. a. London, Hotel de Bologne.
 Methner, Kfm. a. Landshut, Hotel de Baviere.
 Michaelis, Kfm. a. Erkelenz, deutsches Haus.
 Mann, Kfm. a. Grünstadt,
 Meß, Kfm. n. Frau a. Erfurt,
 Meyer, Goldarbeiter a. Hameln, und
 Meißner, Kfm. a. Emden, Palmbaum.
 Meier, Kfm. a. Petersburg,
 Mengenerath, Fabr. a. Siegenbruch, und
 Moritz, Kfm. a. Berlin, Wolfs-Hotel garni.
 Manes, Kfm. a. Offen, Lebes-Hotel garni.
 Meyer, Kfm. a. Berlin, Brühl Hof.
 Müller, Kfm. a. Arnstadt, Stadt Gotha.
 Meißner, Gerber a. Kahlau, w. Schwan.
 Müllerheim, Kfm. a. Rügenwalde,
 Metzbig, Ledergerber a. Dresden, und
 Müller, Kfm. a. Renscheidt, S. z. Kronprinz.
 Meyer, Fabr. a. Mühlhausen, Nicolaiskirch. 9.
 Markest, Tuchfabr. a. Sprenberg, g. Hahn.
 Meißel, Kfm. a. Erlangen,
 Meyer, Kfm. a. Bayreuth,
 Marckstein, Kfm. a. Berlin, und
 März, Kfm. a. Chemnitz, Stadt Berlin.
 Müller, Kfm. a. Dresden, goldner Hirsch.
 Mühlmann, Fel. a. Schneberg, Poststr. 4.
 Motzner, und
 Mueberg, Kfite. a. Perleberg, Rosenkranz.

Wiesel, Fabr. a. Klingenthal, 3 Könige.
 Wofers, Kfm. a. Wiesel, Theatergasse 5.
 Wüller, Kfm. a. Berlin, Brühl 69.
 Weigner, Kfm. a. Danzig, Brühl 32.
 Weigner, Gerber a. Stadtilm, H. Fleischerg. 6.
 Wüller, Kfm. a. Mayen, Hainstr. 24.
 Wämpel, Kfste. a. Arnstadt, Thomaskirchhof 3.
 Wüller, Kfm. a. Meerane, Reichstr. 29.
 Morgenstern, Tuchfabr. a. Jülichau, Hainstr. 22.
 Marcus, Kfm. a. Breslau, und
 Martinus, Kfm. a. Horneburg, Stadt Rom.
 Mollweide, Radler aus Johann-Georgenstadt,
 goldner Arm.
 Martin, Gerber a. Wittenberg, und
 Matheus, Gerber a. Belgig, Stadt Magdeb.
 Meyer, Kfm. a. Hamburg, Stadt Rom.
 Mahnung, Kfm. a. Schönheide, Stadt Frankf.
 Mann, Frau a. Blumenthal, S. de Russie.
 Mothes, Fabr. n. Frau a. Treuen, Brühl 77.
 Newes, Kfm. a. Brandenburg, Hainstr. 3.
 Rauthner, Fabr. a. Wien, Reichstr. 16.
 Margulies, Kfm. a. Görlitz, Brühl 53.
 Mohrdorf, Fabr. n. Frau aus Anaberg, kleine
 Fleischerg. 15.
 Michaelson, Kfm. a. Hettstädt, neue Str. 10.
 Mannasse,
 Moyer, und
 Mendelsohn, Kfste a. Berlin, Reichstr. 17/18.
 Mendelsohn, Kfm. a. Hohenstein, und
 Mendelsohn, Kfm. a. Allenstein, Nicolaistr. 31.
 Müller, Lederfabr. a. Hilsenbach, Ritterstr. 26.
 Maschner, Kfm. a. Braunschweig, Markt 17.
 Metius, Gerber a. Eisenberg, Ritterstr. 5.
 Mezig, Fabr. a. Reichenbach, Nicolaistr. 20.
 Marx, Kfm. a. Erier, gr. Fleischerg. 12.
 Menzel, und
 Müller, Fabr. a. Forste, Hainstr. 7.
 Mittelstenschied, Kf. a. Warmen, Katharinenstr. 3.
 Müller, Kfm. a. Auerbach, Brühl 3/4.
 Mosius, Kfm. a. Collberg, Thomaskirchhof 16.
 Mannel, Kfm. a. Schneeberg, Reichstr. 5.
 Münnich, Fabr. a. Dresden, Dresdner Thor.
 Müller, Kfm. a. Schwerin, Neukirchhof 35.
 Moses, Kfm. a. Benzlin, und
 Mecker, Drechsler a. Pegau, Reichstr. 55.
 Martini, Fabr. a. Apolda, Schuhmacherg. 6.
 Menzel, Fabr. a. Friedersdorf, Neukirchhof 27.
 Möbius, Kfm. a. Gilsenberg, Reichstr. 1.
 Menzel, Kfm. a. Gera, Böttcherg. 6.
 Meier, Expediteur a. Gernroth, und
 Meyer, Modehändler a. Marienwerder, Bachhof-
 gasse 7.
 Meyer, Kfm. a. Schleusingen, Neukirchhof 36.
 Michaelis, Kfm. a. Köbel, H. Fleischerg. 13.
 Meyer, Kfm. a. Berlin, Hotel de Baviere.
 Natusch, Hdlsm. a. Kirchheim, Tiger.
 Nip, Leutnefrau n. Tochter a. Stettin, Hotel de
 Prusse.
 Nürnberg, Kfm. a. Lissa, Nicolaistr. 27.
 Nathan, Kfm. a. Luxemburg, gr. Fleischerg. 19.
 Nelser, Fabr. a. Berlin, Reichstr. 16.
 Nutsche, Kfm. a. Berlin, Petersstr. 41.
 Neumann, Kfm. n. Sohn a. Hirschberg i/Schl.,
 Carlstraße 8.
 Neumann, Handschuhfabr. a. Limbach, Neum. 36.
 Rahmacker, Kfm. a. Neubrandenburg, Tho-
 maskirchhof 24.
 Nordheim, Kfm. a. Hamburg, Ritterstr. 44.
 Noke, Tuchfabr. a. Gamenz, Neukirchhof 22.
 Nelson, Frau a. Berlin, Markt 8.
 Raundorf, Tuchfabr. a. Leisnig, Hainstr. 12.
 Raphael, Kfm. a. Reichenbach, Nicolaistr. 20.
 Rorden, Kürschner a. Lissa, Brühl 57.
 Nicolitz, Kfm. a. Wien, Hotel de Russie.
 Nagel, Tuchfabr. a. Briggwall, g. Anker.
 Neuschüp, Kfm. a. Nordhausen, St. Dresden.
 Nordchild, Kfm. a. Schweinfurt, St. Nürnberg.
 Neubert, Kfm. a. Dessau,
 Neger, Kfm. a. Pirna, und
 Nauter-Hans, Kfm. a. Brüssel, Palmbaum.
 Niemann, Gerber a. Radegast, g. Laute.
 Neumeister, Beamter, deutsches Haus.
 v. Oldenburg, Beamter a. Schwerin, S. de Bav.
 Osterwald, Kfm. a. Enger, Hotel de Pologne.
 Oete, Maler a. Magdeburg, und
 Oberdied, Gymnas.-Lehrer a. Breslau, Brühl-
 Hof.
 Oberg, Ingen. n. Fam. a. Petersburg, Brühl-
 Hof.
 Oppenheim, Kfm. a. Frankfurt a/M., Hotel de
 Baviere.
 Oppenheimer, Kfm. a. Fürth, Brühl 58.
 Oertel, Strumpfwarenfabr. a. Großsch. Wind-
 mühlengasse 10.
 Oppenheimer, Kfm. a. Geln, Gerberstr. 12.
 Ockerreich, Kfm. a. Frankf. a/M., Ritterstr. 6.
 Ockermann, Tuchfabr. a. Sorau, Hainstr. 17.
 Orlanus, Kfm. a. Berlin, Gerberstr. 37.

Banzer, Kfm. a. Glauchau, blaues Kopf.
 Peters, Lederhdt. a. Mühlhausen, und
 Peters, Lederhdt. a. Duisburg, Wolfs S. garni.
 Passow, Frau Doctor n. Tochter aus Kiew
 Brühl Hof.
 Pary, Kfm. a. Neuhaldensleben, St. Hamburg.
 Pöhle, Schuhmachermstr. a. Kahlau, und
 Pechauer, Stadtschr. a. Magdeburg, w. Schwan.
 Passow, Kfm. a. Mexico, und
 Peters, Kfm. a. Prag, Lebe's S. garni.
 Primavesi, Kfm. a. Augsburg, S. de Prusse.
 Prodnow,
 Pöpel,
 Prettin, und
 Panke, Tuchfabr. a. Falkenburg, g. Anker.
 Parlascan, Kfm. a. Potsdam, Stadt Wien.
 Boncin, Kfm. a. Paris, Hotel de Baviere.
 Peyer, Maler a. Wien, Hotel de Pologne.
 Petch, Kfm. a. Malmersbach, und
 Parthey, Frau a. Zerbst, Stadt Dresden.
 Peter, Schneidermstr. a. Berlin, d. Haus.
 Poppelbaum, Kfm. a. Rinteln, Palmbaum.
 Pröhl, Kfm. a. Dresden, Brühl 15.
 Pelikan, Glashdt. aus Meistersdorf, Dresdner
 Straße 54.
 Preisler, Glashdt. a. Wardoß, Georgenstr. 7.
 Piesch, Glasarbeiter a. Sonneberg i/S., Neum-
 markt 36.
 Pery, Kfm. a. Pegau, Ritterstraße 5.
 Pohle, Kfm. a. Gottbus, Petersstraße 6.
 Presh, Kfm. a. Meseritz, Nicolaistraße 18.
 Paul, Tuchfabr. a. Wittstock, gr. Fleischerg. 19.
 Pörschel, Tuchfabr. a. Gamenz, Hainstraße 12.
 Püschel, Tuchfabr. a. Spremberg, H. Fleischerg. 4.
 Preller, Fabr. a. Grimmitzschau, grüne Linde.
 Pincus, Kfm. a. Ribnitz, H. Fleischergasse 27.
 Praag, Juwelier a. Amsterdam, Brühl 28.
 Proskauer, Kfm. a. Berlin, Grims. Str. 12.
 Pösch, Kfm. a. Berlin, Brühl 89.
 Pringsheim, Hdlgerstr. a. Breslau, Hainstr. 23.
 Pann, Goldarbeiter a. Krafau, Bachhofgasse 2.
 Piedrit, Tuchfabr. a. Burg, Brühl 5.
 Pudor, Verkäufer a. Berlin, Frankf. Str. 62.
 Paul, Fabr. a. Großschönau, Halle'sche Str. 5.
 Postmeyer, Kfm. a. Gräfen, Thomaskirch. 24.
 Pöndorf, Gerber a. Lucka, Reichstraße 11.
 Preiß, Gerber a. Preßnitz, Dessauer Hof.
 Pösgold, Kfm. a. Gaderdorf, gr. Fleischerg. 10.
 Ruhm, Kfm. a. Tiegendorf, und
 Ronide, Kfm. a. Berlin, Wolfs S. garni.
 Rosenthal, Stöb. n. Frau a. Volta, und
 Rebling, Dir. a. Magdeburg, Brühl Hof.
 Roske, Kfm. a. Zerbst, Stadt Hamburg.
 Ruben, Kfm. a. Gösfeld, Stadt Gotha.
 Röder, Kfm. a. Berlin,
 Röder, Maler a. Berlin,
 Renno, Frau Rent. a. Arnheim, und
 Richter, Kfste a. Stumdorf, S. J. Kronprinz.
 Rothe, Kfm. n. Fr. a. Gleiwitz, und
 Riefenfeld, Kfm. n. Frau a. Breslau, Lebe's
 Hotel garni.
 Roitzsch, Fabr. a. Sebnitz, und
 Rathgeber, Fabr. a. Mühlhausen, NicolaiKirch. 9.
 Ribben, Bergolder a. Darmstadt, Stadt Berlin.
 Riehn, Kfm. a. Fürth, 3 Könige.
 Regel, Tuchfabr. a. Werda, Hainstr. 22.
 Rosenfeld, Kfm. a. Gassel, Petersstr. 40.
 Rudorf, Gerber a. Gera, Ritterstr. 38.
 Rothchild, Kfm. a. Geln, und
 Rüttemeyer, Kfm. a. Greiz, goldnes Weinsaf.
 Rosenberg, Kfm. a. Hamburg, Stadt Rom.
 Rensch, Tuchfabr. a. Priggwall, g. Anker.
 Reinhardt, Hdlsm. a. Andreasberg, g. Hahn.
 Raabe, Kfm. a. Ragnitz, Stadt Wien.
 Röhler, Kfm. a. Berlin,
 Ruß, Kfm. a. Neuschotel,
 Rademacher, Kfm. a. Ragnitz,
 Reinken, Kfm. a. Bremen, und
 Ritter, Kfm. a. Oberlind, Hotel de Baviere.
 Richter, Kfm. a. Berlin, Hotel de Pologne.
 Reichberg, Kfm. a. Anaberg, St. Dresden.
 Ritter, Kfm. a. Oberlind, deutsches Haus.
 Riegel, Kfm. a. Würzburg, Stadt Nürnberg.
 Risch, Kfm. a. Brandenburg, und
 Rolffe, Kfm. a. Bremerörbe, Palmbaum.
 Rittinghausen, Kfm. a. Görlitz, Rest. d. Leip-
 zig-Dresdner Eisenbahn.
 Rebling, Kfm. a. Greußen, goldne Laute.
 Rinke, Kfm. a. Ronsdorf, Palmbaum,
 Rasendorf, Kommission. a. Berlin, Gerberstr. 18.
 Richter, Rübenfabr. a. Bittau, Brühl 20.
 Rosenthal, Kfm. a. Karlstene, Brühl 48.
 Rehn, Lederfabr. a. Hersfeld, Ritterstraße 19.
 Rothchild, Kfm. a. Erier, Neukirchhof 12/13.
 Rudolph, und
 Rühaupt, Frau, Strumpffabrikanten a. Bauen,
 Brühl 88.
 Röhndorf, Kfm. a. Zerbst, Halle'sche Str. 13.

Rompano, Hdlgerstr. a. Frankenberg, Katharinen-
 Straße 22.
 Rosenthal, Kfm. a. Berlin, Brühl 83.
 Reinhaus, Kfm. a. Drenkefurt, neue Str. 3.
 Rosbach, Kfm. a. Berlin, Thomaskirchhof 3.
 Richter, Strumpfwfabr. a. Neustadt, Reichstr. 5.
 Ruyf, Strumpfwfabr. a. Siegmars, Nicolaistr. 13.
 Röhrich, Handelsm. a. Geringe, Ritterstr. 37.
 Rascher, Tuchfabr. a. Grimmitzschau, gr. Fleischers-
 gasse 29.
 Rebelmeimer, Kfm. a. Sondershausen, Halle'sche
 Straße 7.
 Rosenkranz, Kfm. a. Stralsund, Thomaskirch. 24.
 Rudolph, Kfm. a. Berlin, Gerberstraße 10.
 Niemann, Fel., Blumenfabrikantin aus Dresden,
 Dresdner Straße 23.
 Ramisch, Glaswaler a. Röhrdorf i/B., Dresdn.
 Straße 9.
 Röder, Fabr. a. Chemnitz, Brühl 22.
 Rau, Kfm. a. Rheineck, Reichstraße 51.
 Rieck, Kfm. a. Berlin, Schulgasse 5.
 Ritter, Kfm. a. Zeig, und
 Rabe, Kfm. a. Duedlinburg, H. Fleischerg. 15.
 Römpfer, Fabr. a. Erfurt, Reichstraße 55.
 Redendörfer, Kfm. a. Burgundstadt, Bachhofg. 7.
 Ronneberger, Tuchfabr. a. Stadtilm, H. Fleischerg. 6.
 Reichenbach, Tuchfabr. a. Grimmitzschau, Hain-
 Straße 12.
 Robbert, Kfm. a. Gersdorf, Frankf. Str. 62.
 Streicher,
 Schmidt, und
 Scheidt, Tuchfabr. a. Grimmitzschau, Hainstr. 12.
 Schwager, Tuchfabr. a. Stadtilm, H. Fleischerg. 6.
 Schreder, Kfm. a. Zeig, H. Fleischergasse 15.
 Schehl, Kfm. a. Hanau, und
 Singer, Fabr. a. Prag, Reichstraße 16.
 Schmidt, Kfm. a. Berden, Neue Straße 10.
 Schwennide, und
 Schnabel, Tuchfabr. a. Finsterwalde, gr. Fleischers-
 gasse 12.
 Schmidt, Tuchfabr. a. Forste, Hainstraße 7.
 Scheibe, Kfm. a. Gera, Böttchergäßchen 6.
 Silbermann, Tuchfabr. a. Altenburg, Stadt,
 Schippel, und
 Specht, Einkäufer a. Gräfen, Brühl 77.
 Seligmann, Kfm. a. Hamburg, Ritterstr. 44.
 Sonnenberg, Tuchfabr. a. Wittstock, gr. Fleischers-
 gasse 19.
 Stübner, Fabr. a. Alt-Gerodorf, Brühl 28.
 Schurz, Kfm. a. Berlin, Hainstraße 27.
 Schmidt, Lederfabr. a. Siegen, Ritterstraße 19.
 Sufmann, Kfm. a. Berlin, Brühl 83.
 Schütz, Rauchwaarenhdt. a. Prag, Brühl 22.
 Siebert, Kfm. a. Berlin, Schulgasse 5.
 Schönlicht, Kfm. a. Meiseburg, und
 Schönlicht, Kfm. a. Naumburg, Bachhofstr. 2.
 Schopflocher, Kfm. a. Fürth, Halle'sche S. 13.
 Stern, Kfm. a. Beckelsheim, Brühl 71.
 Staute, Optikus a. Lorgau, Markt 16.
 Schlesinger, Kfm. a. Berlin, Reichstraße 29.
 Schröder, Juwel. a. Königsberg, und
 Schröder, Juwel. a. Graudenz, Reichstr. 13.
 Sander, Kfm. a. Berlin, Petersstraße 19.
 Seelig, und
 Sauer u. Sohn, Tuchfabr. a. Hersfeld, kleine
 Fleischergasse 9.
 Slein, Kfm. a. Königshofen, Neukirchhof 41.
 Seibmann, und
 Schröder, Tuchfabr. a. Grimmitzschau, Königspl. 9.
 Schmidt, Kfm. a. Finsterwalde, Reichstr. 14.
 Sonnensfeld, Kfm. a. Berlin, Frankf. Str. 1.
 Steinmann, Kfm. a. Hildburghausen, Neukirch. 27.
 Siebenmarkt, Kfm. a. Berlin, Nicolaistr. 5.
 Schärer, Großhdt. a. Nürnberg, Nicolaistr. 52.
 Sommerfeld, Kfm. a. Grünberg, Hainstr. 23.
 Stiehr, Kfm. a. Berlin, Petersstraße 18.
 Schenk, Gerber a. Gotha, und
 Schmidt, Gerber a. Neustadt, Ritterstraße 12.
 Schenke, Buchhalter a. Neustadt a/D., Hainstr. 3.
 Schreiner, Kfm. a. Blauen, Brühl 89.
 Schubert, Fabr. a. Frankenberg, Univers. Str. 19.
 Schmidt, Fabr. a. Lützen, gr. Fleischerg. 27.
 Schwabe, Kfm. a. Barel, Neue Straße 2.
 Sälzm, Einkäufer a. Halle, Halle'sche S. 12.
 Sireidt, Frau, Fabr. a. Forste, Katharinenstr. 5.
 Straßburger, Fabrikbes. a. Sonneberg, Rest. d.
 Thüringer Bahnhof.
 Schröder, Kfste. a. London, a. d. Pleiße 3.
 Schleicher, Reisender a. Meerane, Reichstr. 42.
 Schöpel, Kfm. a. St.-Zimmer, Halle'sche Str. 4.
 Schönherr, Kfm. a. Arnstadt, gr. Fleischerg. 6.
 Schönberg, Knopffabr. a. Frankenhäusen, Poststr. 7.
 Schaumlöffel, Kfm. a. Glauchau, Reichstr. 6/7.
 Simon, Kfm. a. Coburg, gr. Fleischergasse 6.
 Siavenhagen, Kfm. a. Strelitz, Brühl 71.
 Schulz, Tuchfabr. a. Lützen, gr. Fleischerg. 3.
 Strauß, Kfm. a. Frankfurt a/M., Theaterpl. 4.
 Spranger, Kfm. a. Schwabemünd, Reichstr. 3.

Schuster, und
 Scherff, Tuchfabr. a. Weidau, Sauerberger Hof.
 Schneider, Kfm. a. Wigge,
 Schulz, Kfm. a. Regenwalde,
 Schwarz, Gerichts-Arzt a. Berlin, und
 Schwabe, Hauptmann a. Weimar, Palmbaum.
 Salomon, Kfm. a. Neuwied, goldne Laute.
 Strüvy, Kfm. a. Oldenburg, und
 Simon, Kfm. a. Gisleben, Palmbaum.
 Suchi, Handschuhfabr. a. Prag,
 Schneidemühle, Kfm. a. Reuteich, und
 Schön, Fabr. a. Berlin, Wolfs Hotel garni.
 Schmidt, Gerber a. Altenburg,
 Scheibe, Kfm., und
 Scheibe, Fabr. a. Gera, Lebe's Hotel garni.
 Schröder, Kfm. a. Telgte,
 Schotte, Kfm. a. Chemnitz,
 Schmidt, Kfm. a. Bromberg, und
 Schön, Kfm. a. Berlin, Stadt Hamburg.
 Schwerdt, Kfm. a. Salungen, Stadt Gotha.
 Schlerig, Gerber a. Gardelegen,
 Schulze, Schuhmachermstr. a. Prettin, und
 Schubert, Fabr. a. Zerbst, weißer Schwan.
 Schüler, Kfm. a. Dresden, Hotel z. Kronprinz.
 Salomon, Kfm. a. Bernburg, Lebe's H. garni.
 Schmidt, Schuhmacher a. Radeburg,
 Stiehling und Sohn, und
 Spangenberg, Gerber a. Gölleda, Tiger.
 Schreiterer, Fabr. a. Reichenbach, blaues Roß.
 Schleuther, Buchhldr. a. Danzig, und
 Schwarz, Kfm. a. Lemberg, Stadt Berlin.
 Scheibe, Schuhmacher a. Langenleube, g. Hirsch.
 Schuggan, Kfm. u. Familie a. Hamburg, Rest.
 d. Thüringer Bahnhof.
 Smith, Prof. a. Philadelphia, und
 Smith, Rent. u. Familie a. London, H. de Prusse.
 Seliger, Kfm. a. Berlin, Wolf's Hotel garni.
 Selt, Kfm. a. Saarlouis, Katharinenstraße 9.
 Schmidt, Hblsm. a. Naumburg,
 Starke, Tuchfabr. a. Sagan,
 Schendinert, und
 Schob, Tuchfabr. a. Lüben, und
 Schwarzgrosch, Tuchfabr. a. Falkenburg, goldener
 Anker.
 Scheinichen, Priv. a. Dresden, g. Hahn.
 Schaller, Kfm. a. Cronach, und
 Sirevskijoff, Kfm. a. Moskau, H. de Pologne.
 Sommerfeld, Kfm. a. Berlin, Restaur. d. Berl.
 Bahnhofs.
 Schütz, Rauchwhldr. a. Prag, g. Sieb.
 Spiro, Kfm. a. Berlin,
 Salomon, Kfm. a. Hamburg,
 Salomon, Kfm. o. Kopenhagen,
 Spaet, Kattschel., und
 Schmidt, Kfm. a. Dresden, H. de Baviere.
 Stockstrom, Kfm. a. Norden,
 Staude, Kfm. a. Malchin, und
 Simon, Kfm. a. Hamburg, H. de Pologne.
 Schlegel, Fabr. n. Fam. a. Freiberg, und
 Schiller, Kfm. a. Zerbst, Stadt Dresden.
 v. d. Steinen, Kfm. a. Ulberfeld, und
 Sander, Kfm. a. Breslau, Hotel de Baviere.

Schumann, Kfm. a. Heidelberg,
 Sprotte, Pharmaceut n. Frau a. Leisnig,
 Smith, Pferdehldr. a. London, und
 Spratto, Kfm. a. Leisnig, deutsches Haus.
 Schönfelder, Gel. a. Markneufkirchen, St. Michael.
 Stegmann, Kfm. a. Nordhausen, und
 Simann, Kfm. a. Dingen, Stadt Gotha.
 Schulze, Fabr. a. Belg. g. Weinsaf.
 Schulz, Hblsm. a. Wernigerode, und
 Schuler, Hblsm. n. Frau aus Schlatt, Stadt
 Magdeburg.
 Schaumberger, Kfm. a. München, und
 Schulze, Kfm. a. Kiel, Stadt Rom.
 Schulz, Kfm. a. Berlin, Stadt Wien.
 Samuelsohn, Kfm. a. Hamar, und
 Staus, Kfm. a. Plauen, und
 Simson, Kfm. a. Passau, H. de Russie.
 Theurer, Großhldr. n. Tochter a. Wien, H.
 de Prusse.
 Thormann, Kfm. a. Bismar, g. Arn.
 Troff, Director a. Lüneburg, und
 Traube, Kfm. a. Cassel, Stadt Rom.
 Töpfer, Kfm. a. Stuttgart, Stadt Wien.
 Tidemann, Kfm. a. Hamburg, H. de Prusse.
 Lannewitz, Kfm. a. Berlin, g. Hahn.
 Tucherer, Gerber a. Schönheide, 3 Könige.
 Thiele, Lederhldr. a. Döbeln, blauer Harnisch.
 Temmergen, Kfm. a. Nettingen, und
 Thoenl, Kfm. a. Danneberg, Palmbaum.
 Uhlfelder, Kfm. a. Fürth, Stadt Gotha.
 Uebelmeyer, Schuhm. a. Prettin, w. Schwan.
 Voigt, Kfm. a. Salungen, Stadt Gotha.
 Vigier, Fabr. a. Solothurn, Stadt Berlin.
 Viebahl, Kfm. a. Heida, Stadt Rom.
 Venske, Tuchfabr. a. Falkenburg, g. Anker.
 Vogeler, Rent. a. Reichenberg i/B., Palmbaum.
 Wächter, Tuchfabr. a. Weimar, g. Anker.
 Wigfchel, Kfm. a. Sangerhausen, g. Hahn.
 Würzburg, Kfm. a. Lübeck, blauer Harnisch.
 Wanders, Kfm. a. Grefeld, und
 Wagner, Kfm. a. Paris, H. de Baviere.
 Wagenseil, Großhldr. n. Frau a. Augsburg,
 Weseles, Kfm. a. Neubamm,
 Wolff, Kfm. a. Duedlinburg,
 Wele, Kfm. a. Berlin, und
 Wolff, Kfm. a. Nürnberg, H. de Pologne.
 Wachenknecht, Kfm. a. Dresden, Stadt Dresden.
 Wahl, Kfm. a. Barmen.
 Wohler, Kfm. a. Hamburg, und
 Weise, Kfm. a. Guben, Palmbaum.
 Wiegels, Kfm. a. Greußen, goldne Laute.
 Wiggel, Kfm. a. Reschede, Palmbaum.
 Waltherr, Kfm. a. Sonneberg, Stadt Gotha.
 Wolf, Kfm. a. Burgstädt, goldner Hirsch.
 Wehle, Kfm. a. New-York, Hotel de Prusse.
 Weider, Gerber a. Zerbst, und
 Warned, Kfm. a. Golditz, weißer Schwan.
 Webendorfer, Fabr. a. Lichtenstein, St. Hamb.
 Wehring, Lehrer a. Magdeburg, Bräuler Hof.
 Wolter, Handschuhfabr. a. Berlin, und
 Wiens, Kfm. a. Elbing, Wolfs H. garni.
 Wahnung, Fabr. a. Schönheide, Vötkberg. 6.

Wanders, Kfm. a. Grefeld,
 Wilmeröder, Kfm. a. Fürth, und
 Wildens, Kfm. a. Garlsruhe, Hotel de Baviere.
 Weinberg, Kfm. a. Rempen, Ritterstr. 37.
 Wilmeröder, Kfm. a. Bayreuth, Galax. 18.
 Wertheim, Kfm. a. Isersohn, H. Fleischberg. 11.
 Wolfsberg, Kfm. a. Demmin, neue Straße 2.
 Wilhelm, Blumenfabr. a. Dresden, Brüderg. 2.
 Weidling, Kfm. a. Plauen, Grimm. Str. 4.
 Wittner, Kfm. a. Michailent, Gerberstr. 8.
 Weberhadt, Spielwfabr. a. Stedden, Hospital-
 Straße 24.
 Wiffinger, Tuchfabr. a. Spremberg, Neulirch-
 hof 11.
 Wianowski, Jun. a. Warschau, Magazing. 3.
 Wasnuth, und
 Wildig, Tuchfabr. a. Cottbus, neue Str. 12.
 Wiß, Eisenwaarenfabr. a. Klein-Schmalzkan,
 Neumarkt 43.
 Weinhausen, Tuchhldr. a. Manlo, und
 Wolf, Kfm. a. Nees, H. Fleischberg. 9.
 Wille, Lederhldr. a. Berlin, Rosenthalgasse 1.
 Woyand, Tuchfabr. a. Gamenz, Hainstr. 12.
 Witzelmer, Kfm. a. Bielefeld, und
 Wolf, Kfm. a. Verden, neue Straße 10.
 Wuschak,
 Welz, und
 Wagner, Tuchfabr. a. Forst, Hainstr. 7.
 Wolf, Kfm. a. Breslau, Hall. G. 10.
 Wolff, Kfm. a. Chaur de Fonds, Reichstr. 29.
 Wänscher n. Bruder, Wollwaarenfabr. a. Appolda,
 Neudniger Straße 17.
 Wolf, Fabr. a. Finsterwalde, Hainstr. 3.
 Wedekind, Kfm. a. Berlin, Brühl 88.
 Wolff, Kfm. a. Gotha, Stadt Gotha.
 Wettengel, Fabr. a. Lengsfeld, Hall. G. 3.
 Wipprecht, Kfm. a. Berlin, Burgstr. 5.
 Wendler, Kfm. a. Neusalz, goldner Krm.
 Weiland, Gerber a. Gräfenhainchen, St. Magdeburg.
 Wöbbeking, Kfm. a. Oldendorf, und
 Wasserdel, Inspector a. Prag, Stadt Rom.
 Woyler, Kfm. a. Bärenwalde, und
 Weber, Kfm. a. Braunschweig, H. de Russie.
 Ziffer, Kfm. a. Breslau, Brühl 32.
 Zuleger, Gastwirth aus Schönland, Dresdner
 Straße 32.
 Zeiler, Kfm. a. Forchheim, Theaterplatz 6.
 Zucht, Drechsler a. Tachau, und
 Zöllner, Schneidemstr. a. Eisenberg, bayerische
 Straße 23.
 Zörn, Kfm. a. Hamburg, Grimm. Str. 25.
 Zöllner, Attrappen-Fabr. a. Berlin, Grimm.
 Straße 12.
 Zierfuß, Kneppfabr. aus Frankenhäusen, Plag-
 wiger Straße 3.
 Zülzer, Kfm. a. Breslau, Hall. G. 10.
 Zschweigert, Kfm. a. Plauen, Grimm. Str. 4.
 Zernuth, Kfte a. Berlin, g. Hahn.
 Zapf, Brauereibes. a. Culmbach, g. Sieb.
 Zianer, Kfm. a. Hamburg, H. de Baviere.
 Zeig, Rauchwhldr. a. Berlin, Palmbaum
 Zerbst, Tuchfabr. a. Spremberg, g. Hahn.

Sitzung der Stadtverordneten

am 24. September.

(Vorläufiger Bericht.)

Das Collegium erfuhr, daß der Rath dem Ausschusse für das Reformations-Denkmal einen Platz nicht abgeschlagen, daß mithin der dies aussprechende Brief des Herrn Vice-Präsident Haase Irrthümer behauptete.

Man verwilligte hierauf den Verlauf einer Baustelle an der Schillerstraße zu 6 Thaler die Quadratelle.

Die Besoldung eines technischen Directors des Rathes lehnte die Versammlung ab und wünschte dessen Thätigkeit dem Rathmeister übertragen zu sehen.

Eine Fortführung der Waisenhausstraße nach der Windmühlenstraße und die dafür zu erwerbenden Anläufe wurden genehmigt.

Telegraphische Börsennachrichten.

Berlin, 24. Septbr. Angel. 3 U. 15 Min. Berl.-Anhalt. C.-B. 139 1/2; Berlin-Stett. 131 3/4; Cöln-Mind. 181 1/4; Oberschl. A. u. C. 173; do. B. —; Oesterr.-franz. 126; Thür. 127 1/2; Friedr.-Wilhelm-Nordb. 64 3/8; Ludwigsb.-Verb. —; Mainz-Ludwigsb. 127; Rheinische 97 1/2; Potsdam-Magdeburg 211; Lombard. 146 1/4; Oesterr. 50/100 Met. —; do. National-Anleihe 66 3/8; Oesterr. 50/100 Rott.-Anl. 72 1/4; Leipziger Credit-Met. 77 1/2;

Oesterr. do. 86 1/4; Dessauer do. 3; Genfer do. 41 1/4; Weim. Bank-A. 83 3/4; Gothaer do. 84 1/2; Braunsch. do. 80; Geraer do. 92 1/2; Thür. do. 59; Nordb. do. 98; Darmst. do. 91 1/2; Preuß. do. —; Hannover. do. 99; Dessauer Landesbank 28; Disconto-Comm.-Anst. 98; Oesterr. Banknoten 80 3/8; Poln. do. 88 3/8; Wien österr. W. 8 Tage —; do. do. 2 Mt. —; Amsterdam l. S. —; Hamburg l. S. —; London 3 Mt. —; Paris 2 Mt. —; Frankfurt a/M. 2 Mt. —; Petersburg 3 W. —

London, 23. Sept. Silber 61 1/4. Consols 93 1/2; 1 1/2 % Span. 44 1/4; Mexicaner 34 3/8; 5 1/2 % Russen 94 1/2; Neue Russen 93 1/4. Hamburg 3 Mt. 13 Mt. 7 1/4 sh. Wien 12 Fl. 80 Kr.

Paris, 23. September. 4 1/2 % Rente 96.70; 3 % do. 69.10; Span. 1 1/2 % n. diff. 44 1/4; 3 % innere 49 1/4; Oesterr. Staats-Eisenbahn-Actien 475; Credit mob. 1003; Lomb. Eisenbahn-Actien 607; Italien. 5 % Rente 71.30.

Breslau, 23. Sept. Oesterr. Bankn. 80 1/2 G.; Oberschl. A. Litt. A. u. C. 173 1/4 B.; do. B. 152 3/4 B.

Berliner Productenbörse, 24. September. Weizen: 66 bis 77 Gd. — Roggen: loco 51 1/2 G., Sept.-Octbr. 51 1/2, Oct.-Nov. 49, April-Mai 46 3/8; gef. 100 W. — Spiritus: loco 18 1/4 G., Sept.-Oct. 18 1/4, Oct.-Nov. 16 5/8; gef. 40,000 Q. Kübbel: loco 14 1/2 Gd., Sept.-Oct. 14 1/2, April-Mai 14 1/4 matter. — Gerste: loco 36 bis 41 Gd. — Hafer: loco 22 bis 25 Gd., Sept.-Octbr. 22 1/4.

Die Expedition d. Bl. nimmt Anzeigen von früh 8 Uhr ununterbrochen bis Abends 7 Uhr an.

Die bis 4 Uhr aufgegebenen Inserats finden in der nächsten Nummer Aufnahme.

Verantwortlicher Redacteur: Dr. H. Diezmann. (In Angelegenheiten des Logoblattes zu sprechen täglich Nachmittags von 5—6 Uhr im Redactionslocale: Johannisgasse Nr. 4 u. 5.)

Druck und Verlag von G. Holz. — Ausgegeben durch die Expedition des Leipziger Logoblattes, Johannisgasse Nr. 4 u. 5.