

Leipziger Tageblatt

und
Anzeiger.

Amtsblatt des Königl. Bezirksgerichts und des Rathes der Stadt Leipzig.

N^o 270.

Sonntag den 27. September.

1863.

Bekanntmachung.

Die Stadtbehörden von Leipzig und Berlin haben am 14. d. M. an alle Städte des deutschen Vaterlandes die Einladung ergehen lassen, sich mit ihnen zu verbinden, um eine Gedenkfeier der fünfzigjährigen Wiederkehr der Tage der Leipziger Völkerschlacht auf der Wahlstatt zu veranstalten. Sie haben zu diesem Behufe zunächst die Vermittelung der Landes- und Bezirks-Hauptstädte in Anspruch genommen, und dieselben aufgefordert, für sich und Namens der Städte ihres Landes, resp. ihres Bezirks sich in einer auf den 23. d. M. anberaumten Versammlung zu einem Central-Comité der vereinigten Städte zu constituiren, um über das Festprogramm endgültig zu beschließen. In den am 23. und 24. September stattgehabten Versammlungen dieses Central-Comité's ist das nachstehende Programm festgestellt worden:

Programm.

- 1) Das fünfzigjährige Gedenkfest der Leipziger Völkerschlacht, zu dessen gemeinschaftlicher Veranstaltung die sämtlichen deutschen Städte von den Räten Berlins und Leipzigs unterm 14. September eingeladen worden sind, findet am 18. und 19. October in und bei Leipzig statt.
- 2) Festgeber sind diejenigen deutschen Städte, deren Vorstände bis zum 8. October dem Festauschuß in Leipzig ihren Beitritt erklären.
- 3) Als Gäste der verbundenen Städte werden zu dem Feste sämtliche deutsche Veteranen eingeladen, welche in den verbündeten Heeren an der Leipziger Schlacht Theil genommen haben.
- 4) Die Vororte der verbundenen Städte sind ersucht, die Bekanntmachung der von dem Festauschuß zu erlassenden Einladung der Veteranen zu vermitteln.
- 5) Dem Festauschuß bleibt überlassen, an einzelne hervorragende Personen aus den Freiheitskriegen und an einzelne Männer, welche während derselben ein vorzügliches Verdienst um das Vaterland sich erworben haben, besondere Einladungen ergehen zu lassen.
- 6) Die verbundenen Städte (No. 2.) werden bei dem Feste durch Deputationen vertreten, deren Mitgliederzahl für Städte bis zu 20,000 Einwohnern auf 2, für Städte von 20,000 bis 50,000 Einwohnern auf 4, für Städte über 50,000 bis 100,000 Einwohnern auf 6 festgestellt ist. In Betreff der Stadt Leipzig sowie derjenigen Städte, die mehr als 100,000 Einwohner haben, ist von der Beschränkung der Zahl der Deputirten Abstand genommen.
- 7) Die Personen, welche in Folge der Einladung unter No. 3. erscheinen wollen, sind bis zum 8. October dem Festauschuß anzumelden.
- 8) Die Festordnung ist, wie folgt, beschlossen:

Sonntag, den 18. October.

- 6 Uhr Morgens: Eröffnung der Feier durch Wehrruf und das Geläute aller Glocken.
9 Uhr: Beginn des Festgottesdienstes in den Kirchen aller Religionsgesellschaften.
12 Uhr: Aufführung eines Te Deum durch die vereinigten Männergesangsvereine der Stadt auf dem Markte.
3 Uhr: Vaterländische Lieder, von den Gesangsvereinen ausgeführt, auf dem Markte oder bei ungünstigem Wetter in der Centralhalle.
Abends: Festvortrag im Theater, gleichzeitig Musikaufführungen. Beleuchtung der städtischen öffentlichen Gebäude und Plätze. Octoberfeuer auf dem Schlachtfelde.

Montag, den 19. October.

- Festzug: Für die am Feste theilnehmenden Veteranen werden Wagen bereit sein. Der Zug bewegt sich früh 9 Uhr, von einem noch zu bestimmenden Punkte der Stadt aus, nach dem zur Errichtung eines würdigen, durch Nationalsubscription zu errichtenden Denkmals der Leipziger Schlacht ausgewählten Plage zwischen dem Thonberge und Stübteritz. Nach der Ankunft auf dem Plage: Legung des Grundsteins zum Denkmale. Festrede. Allgemeiner Gesang.
Der Zug bezieht sich in der Ordnung, in welcher er angekommen, nach der Stadt zurück, bis an die Stelle am äußern grümmatischen Thore, an welcher die Königsberger Landwehr, unter Führung des Major Friccius, am 19. October 1813 in die Stadt einbrang. Diese Stelle wird durch ein einfaches, von der Stadt Leipzig errichtetes, bis dahin verhülltes Denkmal bezeichnet sein. Nach Ankunft des Zuges: Enthüllung dieses Denkmals.
Nachmittags 4 Uhr: Festmahl in mehreren noch zu bestimmenden Localitäten.

Abends: Fackelzug.

- 9) Zur Ausführung dieses Programms ist der Festauschuß bestimmt. Derselbe wird gebildet aus den Mitgliedern des Leipziger Local-Comité's und vier bis sechs von dem Central-Comité der verbundenen Städte gewählten Mitgliedern.
Der Festauschuß ist bevollmächtigt, über die zur Ausführung zu verwendenden Kosten zu beschließen.
Die Unterbringung der Gäste und der Deputirten der Städte, sowie die Kosten der Beleuchtung der städtischen Gebäude hat die Stadt Leipzig übernommen. Die übrigen Kosten werden unter die verbundenen Städte (No. 2.) nach Maßgabe ihrer Bevölkerungen vertheilt.
Die Feststellung der Rechnung geschieht durch den Rath der Stadt Leipzig.
- 10) Die persönlichen Kosten für die Vertreter der Städte bei dem Feste werden von jeder Stadt besonders getragen.
- 11) Die Aufbewahrung der auf das Fest Bezug habenden Verhandlungen erfolgt im Archiv des Rathes der Stadt Leipzig.

Das Central-Comité.

Leipzig, den 24. September 1863.

Indem wir das vorstehende Programm und gleichzeitig unsere an die Veteranen der Leipziger Völkerschlacht gerichtete Einladung veröffentlichen, richten wir an die deutschen Gemeindebehörden und an die Organe der deutschen Presse das dringende Ersuchen, beide Schriftstücke in allen Kreisen der Bevölkerung in kürzester Frist zu verbreiten, und dadurch an ihrem Theile beizutragen, daß unser Octoberfest ein Volksfest im höchsten Sinne des Wortes werden möge.
Mit der Bitte um Einhaltung des im Programm angegebenen Termins vom 8. October, sowohl für die Theilnahme der Städte als auch für die Anmeldung der städtischen Deputirten und der Veteranen, sprechen wir die zuversichtliche Erwartung aus, daß sowohl von Kreisen und Communen als auch von patriotischen Privatpersonen die Mittel werden dargeboten werden, um die unermögenden Veteranen nach dem Festort zu befördern.

Wir haben uns zu diesem Behufe bereits mit den Directionen der deutschen Eisenbahnen in Verbindung gesetzt, und behalten uns vor, die von denselben zum Theil bereits zugesagten Ermäßigungen der Fahrpreise in einer besondern Bekanntmachung zusammenzustellen.

Obgleich nach dem Beschlusse des Central-Comité nur die Veteranen als Gäste von uns geladen werden, so versteht es sich doch von selbst, daß Jedem willkommen ist, der unserm Feste beizuwohnen will. Insbesondere legen wir es den Körperschaften in den verschiedenen deutschen Ländern an's Herz, sich durch Abgeordnete vertreten zu lassen, und werden dieselben, sofern die betreffende Anmeldung bis zum 8. October eingegangen ist, im Festzuge ihre Stelle finden.

Leipzig, den 25. September 1863.

Der Fest-Ausschuß.

Dr. Koch, Vorsitzender.

Dunder, stellv. Vorsitzender.

An die Veteranen der Leipziger Völkerschlacht.

Die fünfzigjährige Wiederkehr der Tage der Leipziger Schlacht soll von der dankbaren Nachwelt auf der Wahlstatt und in den Mauern Leipzigs als ein deutsches Nationalfest gefeiert werden.

Viele Tausende, die den Sieg erringen halfen, deckt der heilige Boden, auf dem die Jubelfeier sich entfalten soll, der größte Theil der Krieger, welche das Schwert und die Saue verschont hatte, ist während eines halben Jahrhunderts heimgegangen — nur noch der Erinnerung gehören ihre Namen und ihre Thaten an.

Nächst dem Dank gegen den Allmächtigen, der die Schicksale der Fürsten und der Völker lenkt, in dessen Namen das Werk der Befreiung von der Fremdherrschaft begonnen und hinausgeführt wurde, gebührt aber dem geringen Ueberrest der Männer, die treu und furchtlos ihre Brust dem Feinde geboten haben, der Ausdruck unsers vollen, unsers lauten Dankes.

Dieser Dank bildet den Kern und Mittelpunkt unsrer Feier und deshalb wollen die festgebenden Städte diejenigen Veteranen, welche die Völkerschlacht in den Reihen der verbündeten Heere mitgekämpft haben, als ihre Gäste betrachtet wissen; sie haben uns beantragt, Euch zum Feste zu laden und Euch zu sagen, daß Ihr durch Euer Erscheinen ihm erst die rechte Weihe geben werdet. Leipzigs Bürger sind bereit, Euch zu empfangen und wir werden bemüht sein, für Eure Bequemlichkeit und Erheiterung, so viel in unsern Kräften steht, Sorge zu tragen.

Diejenigen von Euch, die unsrer Einladung Folge leisten wollen, fordern wir auf, sich in Ermangelung anderer Urkunden von ihren Gemeindebehörden eine Bescheinigung darüber ausstellen zu lassen, daß sie die Leipziger Schlacht in einem der verbündeten Heere mitgekämpft haben und entweder selbst oder durch die Vermittlung ihrer Ortsbehörde sich bis zum 8. October bei uns anzumelden.

Wenn Ihr zu unserm Feste kommt, so kommt Ihr mit denselben Gesinnungen, die Euch vor fünfzig Jahren in den Kampf um die höchsten Güter des Lebens geleiteten. Nur ein Gefühl, von dem Ihr damals beseelt waret, — den Haß gegen den Feind — wird die Zeit auch in Euch getilgt haben. Kommt hierher und nehmt die Ueberzeugung mit Euch, daß Ihr nicht umsonst gelebt habt, daß Ihr dem jüngeren Geschlecht, welches Euch Alte in fröhlichem Festjubiläum umwogen wird, ein Vorbild des Muthes, der Treue, der Vaterlandsliebe, ein Vorbild aller jener Tugenden geworden seid, die dem theuern deutschen Vaterlande eine glückliche und ruhmvolle Zukunft gewährleisten.

Leipzig, den 25. September 1863.

Der Fest-Ausschuß.

Dr. Koch, Vorsitzender.

Dunder, stellv. Vorsitzender.

Bekanntmachung.

Um Mißverständnissen vorzubeugen, bringen wir hiermit zur öffentlichen Kenntniß, daß alle hier einpassirenden **Meßfremden** unverzüglich bei unserem Fremden-Bureau anzumelden, diejenigen Meßfremden aber, welche länger als drei Tage hier sich aufhalten, zu Lösung von Aufenthaltskarten verpflichtet sind. — Leipzig, den 23. September 1863.

Das Polizei-Amt der Stadt Leipzig.
Mehler.

Bekanntmachung.

Die Inhaber der verlorenen Pfandscheine Nr. 99316 R., Nr. 18911. 24046. 33400. 63998. 67737. 76538. 82440. 86301. 86901 und 92279 S., Nr. 1477. 6255. 10615. 10661. 11800. 14185. 14514. 14515. 17743. 18972 und 19001 T. werden hierdurch aufgefordert, sich damit unverzüglich bei unterzeichneter Anstalt zu melden, um ihr Recht daran zu beweisen oder dieselben gegen Belohnung zurückzugeben, widrigenfalls, der Verordnungsordnung gemäß, die Pfänder den Anzeigern werden ausgeliefert werden.

Leipzig, 26. September 1863.

Das Verhau zu Leipzig.

Das permanente Centralfestcomité für die Schlachtfest.

—w. Das durch den deutschen Städtetag mit der Ausführung der Festordnung u. s. w. betraute permanente Centralfestcomité für die Völkerschlachtfest hat seine Arbeiten bereits am Freitag Morgen begonnen. Aus Berlin nehmen als Mitglieder daran Theil die Herren Stadtsyndicus Dunder und Stadtverordnetenvorsteher Dr. Beit, von Altenburg Herr Oberbürgermeister Laurentius. Ob von Halle der Rathsherr, der von einer Seite her vorgeschlagen wurde, gekommen ist, wissen wir nicht. Von Wien kann noch keine Nachricht da sein, ob der dortige Magistrat zwei Abgeordnete zu dem Comité stellen will oder nicht.

Der Termin für die Anmeldungen der Gäste, so wie der Deputationen ist nicht der 6., sondern der 8. October.

Leipziger Kunstverein.

Ausstellung im Vereinslocale.

Aus der nächsten R. Weigel'schen Auction ist diese Woche eine größere Anzahl Radirungen des bekannten Thiermalers Joh. Adam Klein (geb. zu Nürnberg 1792, lebt zu München) ausgestellt. Unter den zahlreichen Darstellungen des noch immer producirenden Künstlers, über welche vor Kurzem ein ausführlicher beschreibender Katalog zum Gebrauch der Kunstsammler von E. Jahn

herausgegeben worden ist, befinden sich eine Menge von Blättern mit militairischen Scenen, in den Kriegsjahren 1811—15 nach der Natur gezeichnet. Dieselben sind mit größter Treue ausgeführt und dürften gegenwärtig mit besonderem Interesse gesehen werden.

Friedrich Fleischer.

Am 22. September dieses Jahres starb Friedrich Fleischer, Stadthalter, Ritter des königl. sächs. Albrechtsordens, ein Mann, der nicht nur viele Verdienste um die Stadt als langjähriger Stadtrath u. s. w. hatte. Er war auch der Gründer des am 10. Dec. 1832 ins Leben getretenen Vereins der Buchhändler zu Leipzig und vertrat als dessen langjähriger Vorsitzender mit Wärme und Energie die Interessen des Leipziger Buchhandels, was namentlich in den Zeiten des Preßzwanges, der Hausuntersuchungen und der Confiscationen, besonders bei dem Druck, den auswärtige Regierungen auf die sächsische ausübten, manchmal keine leichte und angenehme Aufgabe war. Der erste Gedanke zur Gründung einer deutschen Buchhändlerbörse, wo die Abwicklung der Geschäfte des gesammten deutschen Buchhändlervereins, der auch zahlreiche Mitglieder im Auslande hat, jährlich stattfindet, sowie die Herausgabe eines besonderen „Börseblattes für den deutschen Buchhandel“ ging von Fleischer aus. Eine für den innern Verkehr des großartigen Leipziger Commissionswesens nicht hoch genug zu schätzende Einrichtung, die sogenannte Bestellanstalt, welche als eine dem Buchhandel

eigenthümlich
Berf.
Standes
der jung
Zwecke
für B
Gute ge
geliebten
am; der
Erweitert

Leip
in dem
Zeichnam
königl.

Unt
Gemälde
in Berl
stellt im
Groß
entstand
Geschicht
säule
der Co
selbe
Künste
Leip
einjung
liebend

Nach
7 Uhr

in
Brüssel
Greenw
Valent
Havre
Paris
Straß
Marsei
Madrid
Aliean

92. W

in 31
n.
Cele
für 1
e) de
2 1/2
vorgel
Stiefe
Rab
p.
Leip
Ro
31
[n
48
48
Se
[n
Ha
Er
Bi
Sp
1
2
1

wil
Sa
Pe

eigenhämliche Post bezeichnet werden kann, ist namentlich Fleischers Werk. Doch nicht allein für die äußeren Verhältnisse seines Standes wirkte er, sein Lieblingsgedanke war die geistige Hebung der jungen Menschen, die sich dem Buchhandel widmen. Diesem Zwecke sollte die am 2. Januar 1853 gegründete Lehranstalt für Buchhändler-Lehrlinge dienen, die bereits mancher Gute gestiftet hat. Ist sie nicht desto weniger hinter dem Ziele geblieben, das Fleischer sich gestellt, so lag der Grund nicht bei ihm; denn noch bis in seine letzte Zeit hat er unermüdet für die Erweiterung und Vervollkommnung der Anstalt gekämpft. (Europa.)

Zur Tageschronik.

Leipzig, 26. Sept. Heute Mittag wurde durch einen Fischer in dem hinter Schimmels Gut fließenden Arme der Pleiße der Leichnam eines neugeborenen Kindes aufgefunden und von der königl. Staatsanwaltschaft aufgehoben.

Verschiedenes.

Unter den gegenwärtig bei Pietro Del Vecchio ausgestellten Gemälden befinden sich u. a. zwei Werke von Georg Bleibtreu in Berlin. Das eine derselben, aus der früheren Zeit des Künstlers, stellt in lebendig erfundener Conception die Schlacht von Großbeeren dar, während das andere, erst im vorigen Jahre entstandene Gemälde sich einen Vorwurf aus der älteren deutschen Geschichte gewährt: „Karl der Große stürzt die Irminsäule“. Namentlich zeigt das letztere neben den Schönheiten in der Composition zugleich eine vortreffliche Farbe, wodurch sich dasselbe auf's Würdigste den besten Leistungen dieses bedeutenden Künstlers anreicht.

Leider gestattet uns nicht der Raum, näher auf dieses Gemälde einzugehen, dessen Bestätigung wir indessen dem hiesigen kunstliebenden Publicum besonders empfehlen möchten.

Nach dem Pariser Wetterbulletin betrug die Temperatur um 7 Uhr Morgens

in	am 22. Sept. R°	am 23. Sept. R°	in	am 22. Sept. R°	am 23. Sept. R°
Brüssel . . .	+ 7,8	+ 7,8	Rom	—	+ 15,2
Groenwich . . .	+ 9,0	+ 9,5	Turin	+ 13,2	—
Valentia . . .	+ 9,8	+ 8,9	Wien	+ 9,0	+ 6,4
Havre	+ 10,5	+ 10,3	Moskau	+ 6,9	—
Paris	+ 9,0	+ 7,2	Petersburg	+ 11,0	+ 11,2
Strassburg . . .	+ 9,4	+ 8,9	Stockholm	+ 7,5	—
Marseille	+ 11,7	+ 11,2	Kopenhagen	+ 8,0	+ 9,6
Madrid	+ 12,1	+ 10,2	Leipzig	+ 7,4	+ 6,9
Alicante	+ 17,9	+ 17,9			

92. Am untergesetzten Tage, als am 26. September 1863, bei der Leipziger Producten-Börse

in Platz wie in Termin-Geschäften (durch „loco“, auf der Stelle, und „p.“, d. h. pro, zu späterer Lieferung, angedeutet), bezüglich a) des Mehl für 1 Boll-Centner, b) des Getreides und der Deltsaaten für 1 Dresdner Scheffel [daneben auch für 1 Preuß. Wispel], c) des Spiritus für 122 2/3 Dresdner Kannen oder 1 1/2 Eimer 2/3 Kannen (d. i. gerade 8000 pSt. Tralles oder 100 Preuß. Quart) vorgekommene Angebots-, Verkaufs- und Begehrs-Preise (mit „Bf.“, Briefe, „bz.“, bezahlt und „Ob.“, Geld bezeichnet) nach Thalern ausgeworfen.

Rübsl, loco: 13 1/8 Bf., 13 Bf. bz.; p. Septbr., Octbr. und p. Oct., Novbr.: 13 1/8 Bf.; p. Novbr., Decbr.: 13 Bf.
Leinöl, loco: 16 1/4 Bf.
Rohöl, loco: 17 3/4 Bf.
Weizen, 168 St., braun, loco: nach Dual. 4 11/12 — 5 1/12 Bf., 4 5/6 — 5 Bf. [n. D. 59 — 61 Bf., 58 — 60 Bf. bz.]
Roggen, 158 St., loco: n. D. alter 3 11/24 — 3 7/12 Bf., 3 1/2 — 3 1/12 Bf. bz.; neuer 3 2/2 — 3 1/4 Bf. bz., 3 2/2 Bf. Ob. [n. D. alter 42 1/2 — 43 Bf., 42 — 43 Bf. bz.; neuer 44 bis 45 Bf. bz., 44 Bf. Ob.; p. Septbr., Octbr. u. p. Octbr., Nov.: 43 Bf.; p. April, Mai: 43 1/2 Bf.]
Gerste, 138 St., loco: n. D. 2 11/12 — 3 Bf., 2 1/12 Bf. Ob. [n. D. 35 — 36 Bf., 35 Bf. Ob.]
Hafer, 98 St., loco: 1 13/24 Bf., 1 3/4 Bf. bz., 1 1/2 Bf. Ob. [21 1/2 Bf., 21 Bf. bz., 20 1/2 Bf. Ob.]
Erbsen, 178 St., loco: 4 1/6 Bf. [50 Bf.]
Biden, 178 St., loco: 3 1/4 Bf. [39 Bf.]
Spiritus, loco: 16 Bf., 15 1/2 Bf. Ob.; p. Septbr.: 16 Bf., 15 1/4 Bf. Ob.; p. Octbr. Hälfte I 15 1/2 Bf. bz.; p. Octbr. bis Dec., in gleichen Raten: 15 Bf. Ob.; p. Octbr. bis Mai, ebenso 14 1/4 Bf. Ob.

Leipzig, 26. September 1863.

Dr. jur. Bretschmann, Secr.

English Divine Service

will be held this evening at half past six o'clock in the Large Hall of the Conservatorium of Music (3rd Etage). — Evening Prayers — Sermon — Holy Communion.

Israelitische Religionsgemeinde.

Gottesdienst am Laubbüttenfeste.

Sonntag den 27. September Abendgebet und einleitender Vortrag 6 Uhr.

Montag den 28. Sept. Morgengebet 8 Uhr; Predigt 9 1/4 Uhr; Abendgebet 6 Uhr.

Dienstag den 29. Sept. Morgengebet 8 Uhr; Predigt 9 1/4 Uhr.

Tageskalender.

Stadttheater.

Zum dritten male

Bruder Lieberlich.

Posse mit Gesang in 3 Acten von Emil Pohl. Musik von A. Contradi.

Personen:

- Böhliche, ein reicher Holzhändler . . . Herr Stürmer.
- Stolle, Diensthofen-Commissionair . . . Herr Lück.
- Amaranth, dessen Stiefsochter . . . Fräul. Carlset.
- Zette, deren Cousine . . . Fräul. Rarg.
- Emil Fiedler . . . Herr Bachmann.
- Louis Krufe, Friseur . . . Herr Kühn.
- Runge, Fuhrherr . . . Herr Gashke.
- Frau Weitgass, eine reiche Witwe . . . Frau Bachmann.
- Krawutzke, Maler . . . Herr Blumenreich.
- Langer, Böhliche's Freund . . . Herr Witt.
- Blattfowshy, Commis . . . Herr Glasig.
- Gisella Sternchen, } Dienstmädchen { Fräul. Albert.
- Linna Niedlich, } Fräul. Wenzel I.
- Gulda Krümel, } Fräul. Guth.
- Geheimrätin von Kornagel . . . Fräul. Huber.
- Registratorin Burzelhuber . . . Frau Treptow.
- Edett von Schießsprügel . . . Fräul. Wenzel II.
- Herr von Lilienstengel . . . Herr Kühn.
- Herr Latte . . . Herr Schilling.
- Erster } Executor { Herr Bindemann.
- Zweiter } Herr Saalbach.
- Erstes } Dienstmädchen { Fräul. Mertens.
- Zweites } Fräul. Barth.
- Drittes } Fräul. Baumgarten.
- Viertes } Fräul. Friedemann.
- Fünftes } Fräul. Gohbe.
- Erster } Kellner . . . Herr Hempel.
- Zweiter } Herr Weis.
- Ein Blumenmädchen . . . Hedwig Meher.
- Erster } Friseurgehülfe { Herr Bischoff.
- Zweiter } Herr Schreyer.
- Dritter } Herr Bach.
- Erster } Schlittschuhläufer { Herr Scheibe.
- Zweiter } Herr Lalgenberg.
- Ein Schneeschipper . . . Herr Orth.
- Ein Schuhmann . . . Herr Treptow.
- Ein Arbeiter . . . Herr Backsh.
- Ein Junge . . . Fräul. Meyer.

Zwischen dem 1. und 2. Acte sind 4 Wochen, zwischen dem 2. und 3. Acte 6 Monate verlossen.

Freibillets sind ohne Ausnahme ungültig.

Preise der Plätze:

Parterre: 15 Ngr. — Parquet: 1 Thlr. — Proscenium-Logen im Parterre und im ersten Range: Ein einzelner Platz 1 Thlr. — Parterre-Logen: Ein einzelner Platz 20 Ngr. — Amphitheater: Sperrstb 1 Thlr., ungesperrt 20 Ngr. — Logen des ersten Ranges: Ein einzelner Platz 20 Ngr. — Logen des zweiten Ranges: Ein einzelner Platz 15 Ngr. — Erste Gallerie: 20 Ngr. Ein gesperrter Sitz daselbst 1 Thlr. — Zweite Gallerie: 10 Ngr. Ein gesperrter Sitz daselbst 20 Ngr. — Dritte Gallerie: Mittelplatz 7 1/2 Ngr. Seitenplatz 5 Ngr. Anfang halb 7 Uhr. — Ende um 9 Uhr.

Landes-Lotterie. Morgen Montag den 28. September c. Ziehung von 2000 Gewinnen. Anfang früh 7 Uhr.

Städtische Sparcasse. Einzahlungen: Montag, Mittwoch, Freitag; Expeditionszeit Rückzahlungen: Dienstag, Donnerstag, Sonnabend. Vorm. 8—12U. Kündigungen: Jeden Werkeltag, Vormittag und Nachmittag.

Städtisches Leihhaus. Expeditionszeit: Jeden Wochentag, Vormittag von 8—12 Uhr. Nachmittag von 2 Uhr bis Dunkelwerden resp. bis 5 Uhr. In dieser Woche verfallen die vom 29. December 1862 bis mit 3. Jan. 1863 verlehren Pfänder, deren spätere Einlösung oder Prolongation nur unter Mitentrichtung der Auktionsgebühren stattfinden kann.

Archäologisches Museum (im Fredericianum an der ersten Bürger-schule) von 10—12 Uhr.

Städtisches Museum, geöffnet von 1/2 11 bis 4 Uhr, gegen Eintrittsgeld von 2 1/2 Ngr.

Del Vecchio's Kunst-Ausstellung, Markt, Kaufhalle, 10—3 Uhr.

Mundschau über die Stadt, deren Schlachtfelder und Umgebung von der Gallerie des Schloßthurns. Anmeldung beim Castellan Sommer.

Gewerbl. Bildungs-Berein. Heute 7 Uhr Generalversammlung.

E. A. Klemm's Musikalien, Instrum. u. Saitenhandl., Leihanstalt für Musik (Musikalien u. Pianos) u. Musik-Salon, Neumarkt, hohe Elie.

Photographisches Atelier von A. Brasch, Lindenstraße Nr. 7. Bistentarten-Portraits, sehr elegant, das Duzend 4 Thlr.

Photogr. Kteller von T. A. Naumann, Windmühlenstraße Nr. 48
im Garten. Vistitenkarten elegant à Dpd. 2 Tblr.

Optische Artikel in stets guter Auswahl empfiehlt
Th. Reichmann, Optiker, Barsufspfortchen 24.

Ein- und Verkauf von Antiquitäten, Curiositäten, Münzen und
Kunstfachen u. bei Zschiesche & Köder, Königsstraße Nr. 25.

J. A. Hietel, Grimma'sche Straße 16, Mauricioanum, Gewölbe Nr. 1.
Confection, Stickerie, Tapissierie, Modewaaren-Manufactur.

Sophien-Bad, Reichels Garten, Dorotheenstraße Nr. 1. Dampfbäder
für Damen täglich von 1—4 Uhr, für Herren täglich von früh 8—1/2 und
Nachmittags von 4—8 Uhr. Bannen- u. Hausbäder zu jeder Tageszeit.

Bekanntmachung.

Der unten beschriebene vormalige Handlungscommis Albert
Geyer von hier, ein dem Trunke und Wüßiggange ergebener,
zum Stehlen und Betrügen geneigter, vielfach bestrafter und unter
specieller polizeilicher Aufsicht stehender Mensch, hatte am 18. d. M.
eine Reise nach Landsberg angetreten und zu diesem Behufe einen
auf drei Tage gültigen Vorweis ausgestellt erhalten. Er ist jedoch
bis jetzt hierher nicht zurückgekehrt und treibt sich jedenfalls gemein-
schädlich umher. Am 20. d. ist er in der Nähe von Halle gewesen
und hat dort Schwindelereien verübt.

Wir bitten, ihn im Betretungsfalle zu verhaften und uns davon
Nachricht zu geben. — Leipzig am 24. September 1863.

Das Polizei-Amt der Stadt Leipzig.
Meyler. Bausch.

Signalement.

Alter: 58 1/2 Jahre; Größe: 68 3/4 Zoll; Statur: mittel; Ge-
sichtsform: oval; Gesichtsfarbe: gesund; Haare: grau; Augen blau;
Augenbrauen: grau; Bart: grau; Nase: groß; Mund: proportionirt;
Stirn: frei; Kinn: oval; Zähne: defect; Sprache: deutsch. Beson-
dere Kennzeichen: der Nagel des rechten Daumens nach oben gedrückt.

Bekanntmachung.

Aus einer Capelle der hiesigen Nicolaitirche sind innerhalb der
letzten Wochen

fünf in schwarzes Leder neu eingebundene Leipziger Gesang-
bücher, auf deren gelbem Schnitt das Wort „Nicolaitirche“
geschrieben ist,
entwendet worden.

Wir bitten um schleunige Mittheilung jedes Umstandes, welcher
zur Entdeckung dieses Diebstahls führen kann.

Leipzig, den 24. September 1863.

Das Polizei-Amt der Stadt Leipzig.
Meyler. Jund, Act.

Bekanntmachung.

Aus dem Keller eines in der Petersstraße gelegenen Hauses sind
innerhalb der letzten Monate

eine kupferne runde Waschblase, 5 Kannen enthaltend, drei
große eiserne Töpfe und ein kleiner dergl.
entwendet worden.

Wir bitten um Mittheilung jedes auf diesen Diebstahl Bezug
habenden Umstandes. — Leipzig, den 25. September 1863.

Das Polizei-Amt der Stadt Leipzig.
Meyler. Jund, Act.

Bekanntmachung.

Am 23. h. m. sind auf dem hiesigen Bahnhofe der Westlichen
Staats-Eisenbahn ein Paar in unsere Verwahrung gekommene

Lackkieseln mit Einsatz von braunem gepreßten Leder
unter Umständen aufgefunden worden, welche Verdacht begründen,
daß dieselben dem Eigenthümer entwendet worden seien.

Wir fordern den Verlustträger auf, sich ungefäumt bei uns zu
melden. — Leipzig, den 25. September 1863.

Das Polizei-Amt der Stadt Leipzig.
Meyler. Lauth, Act.

Steckbrief.

„Gegen den Kaufmann Friedrich August Tägner aus Leipzig
ist vom unterzeichneten Bezirksgerichte wegen Betrugs, beziehentlich
Unterschlagung die Voruntersuchung eingeleitet worden; er hat sich
derselben jedoch durch die Flucht entzogen und ist sein Aufenthalt
bis jetzt nicht zu ermitteln gewesen.“

Alle Gerichts- und Polizeibehörden werden dienstergebenst er-
sucht, auf den genannten Tägner, dessen ungefähres Signalement
beigefügt ist, zu invigiliren, ihn im Betretungsfalle festzunehmen
und hiervon Nachricht anher zu ertheilen.

Leipzig den 25. September 1863.

Königliches Bezirksgericht.
Der Untersuchungsrichter.
Holle.

Signalement.

Alter: 23 Jahre, Statur: schwächlich, Gesicht: länglich, Augen:
blau-grau, Haare: dunkelblond; gewandtes Benehmen.

Bekanntmachung.

Wie hier angezeigt worden, hat man am 22. h. m. Vormittags
gegen 11 Uhr einem Messieranten in der nach der Dainstraße
führenden Hausflur der Tuchhalle hier

ein Notizbuch in schwarzledernem Einbände, worin sich circa
90 Tblr. in Cassen-Billets und Banknoten befunden haben,
aus der Brusttasche seines Rockes entwendet.

Wir ersuchen Jedermann, hierauf bezügliche Beobachtungen uns
ungefäumt anzuzeigen.

Leipzig, am 25. September 1863.

Das Polizei-Amt der Stadt Leipzig.
Meyler. Lauth, Act.

Bekanntmachung.

Hier geschehener Anzeige zufolge ist am 21. d. Mts. Abends
gegen 8 Uhr einem Handelsmanne bei dem Besuch des Schützen-
hauses hier in dessen Parterre-Localitäten
ein lederner Zugbeutel mit 51 Tblr.
mittels Taschendiebstahls entwendet worden.

Etwaige Wahrnehmungen hiervon bitten wir uns anzuzeigen.
Leipzig am 25. September 1863.

Das Polizei-Amt der Stadt Leipzig.
Meyler. Lauth, Act.

Bekanntmachung.

Zufolge Anzeige vom 18. und 22. September a. c. ist heute
als neu eröffnet

die Firma B. Geyer in Leipzig, als deren Inhaberin
Frau Bertha Auguste verehelichte Geyer geb. Fischer da-
selbst und als Procurist Herr Carl Ferdinand Geyer
auf Fol. 1765 des hiesigen Handelsregisters eingetragen worden.
Leipzig, am 23. September 1863.

Königliches Handelsgericht im Bezirksgericht das.
Bernert.

Versteigerung.

Montag d. 28. dies. Mon. sollen im Parterre des an
der Pleiße Nr. 7 gelegenen Hauses (Bordergebäude des
Reichelschen Gartens) diverse Meubles als: Bureau,
Schränke, ein schöner Rococoshrank, Sopha, Polsterstühle u. c.
und anderes Hausgeräthe von Vormittag 9 Uhr an öffentlich ver-
steigert werden. Adv. Julius Tieg, Notar.

Zu beachten.

In der am Montag, den 28. d. M. in Nr. 1 am Königsplaz
stattfindenden Auction kommen unter Anderem auch ein vollstän-
diges großes englisches Speisefervice (bestehend aus 175
Tellern, Schüsseln und Schalen) zwei große Trümeaux, ein
Fernrohr von Frauenhofer, verschiedene Gewehre und Waffen
zur Versteigerung. Adv. Ed. Weller.

In allen Buch- und Kunsthandlungen ist zu haben:

Leipziger Mefz-Adress-Buch.

Enthaltend ein Verzeichniß der Messfirmen mit Angabe der
Branchen und Geschäftslocale in Leipzig, Braun-
schweig und Frankfurt a/D. u. c.
und ein Verzeichniß der Firmen
nach

Waaren, Fabrikaten und Geschäftsbranchen
von

H. Rudolph.

Dreizehnter Jahrgang 1863

durchgängig neu bearbeitet

und mit Nachtrag und Verbesserungen versehen

Preis geheftet 18 π .

(Commissions-Verlag bei Albert Hoffmann, Querstraße 10.)

Die Töcherschule

des Unterzeichneten (Wintergartenstraße 10) beginnt den
neuen Cursus Montag den 5. October c. Das Programm wird
im Locale der Anstalt ausgegeben. — Sprechst. 10—1 Uhr.

Dr. E. Bornemann.

Mailänder 45 Lire-Loose, Ziehung 1. October,
Neuchâtel 10 Frs. " " 1. November,
sind zu haben bei

S. Fränkel sen.

Die Firmenschreiberei von W. Schweiger

befindet sich jetzt Grimma'sche Strasse 26.

Auction von Paletot-Stoffen.

Dienstag den 29. dieses Monats früh von 9 Uhr an wird eine ansehnliche Partie Neustädter Paletot-Stoffe in der Georgenhalle Brühl Nr. 42, 1. Etage rechts meistbietend gegen sofortige Baarzahlung öffentlich versteigert werden. Die Stoffe können von heute daselbst in Augenschein genommen werden.

Magdeburg-Leipziger Eisenbahn-Actien La. B.

Von dem Directorium der Magdeburg-Cöthen-Salle-Leipziger Eisenbahn-Gesellschaft in Magdeburg bin ich beauftragt worden, die ausgeschriebene erste, vom 1. October bis 1. November d. J. zu leistende Einzahlung auf die Magdeburg-Leipziger Stammactien La. B. von Tblr. 8 Cour. per Stück gegen Einlieferung der über den Empfang der Cautionen ausgestellten Bescheinigungen kostenfrei anzunehmen.

Leipzig 24. September 1863.

H. C. Plaut.

Lehrcursus für erwachsene Töchter zur Ausbildung für das praktische Leben im kaufmännischen und gewerblichen Geschäftsbetriebe.

Beginn des Winterhalbjahres am 5. October d. J. Unterrichtsgegenstände: Deutsch, Französisch, Englisch, Correspondenz, Buchführung, kaufm. Rechnen, Geographie und Geschichte, Waarenkunde, Gewerbe- und Handelsrecht, Hauswirtschaftslehre, Schönschreiben und Zeichnen.

Nachdem es mir gelungen ist, an den Herren G. Wagner, Lehrer an hiesiger Handelslehranstalt, Dr. W. Zimmermann, ebendasselbst Lehrer, Dr. jur. E. L. Erdmann, Dr. Hirzel, Docent a. d. Univers. und Director der polytechnischen Gesellschaft, und Anderen, anerkannt vorzügliche und methodisch geübte Vertreter der ihnen anvertrauten Lehrfächer zu gewinnen, darf ich geehrte Kellern und Vormünder mit um so größerer Zuversicht zur Einführung ihrer Töchter und Mädel in unseren Lehrcursus einladen, je sicherer ich ihnen die Erreichung des uns vorgesteckten Zieles, „Ausbildung für den Beruf der Hausfrau wie für einen lohnenden und ehrenvollen Beruf im kaufmännischen und gewerblichen Geschäftsbetriebe, so weit derselbe den Kräften der Frauen angemessen ist“, in Aussicht stellen kann. — Auswärtigen werden empfehlenswerthe Familienpensionate nachgewiesen. Honorar jährlich 36 Tblr. Anmeldungen werden täglich in dem Lehrlocale, Gewandgäßchen Nr. 5, 3. Etage (Herrn Boldmars Haus) Nachmittags von 4—6 Uhr angenommen. Programme sind ebendasselbst zu haben.

Leipzig, im September 1863.

Dr. Otto Flebig.

Höhere Töcherschule Zeitzer Straße Nr. 56.

Beginn des Winterhalbjahres: 5. October. Anmeldungen neuer Schülerinnen nimmt entgegen:

Dr. Willem Smitt.

Das Cubens'sche Knabeninstitut

beginnt den 5. October seinen Winterkursus. Gefällige Anmeldungen erbitte ich mir auch während der Ferien im Locale der Anstalt (Ritterstraße Nr. 14, II.) zwischen 10 und 12 Uhr.

Dr. D. Fischer, Director.

Visiten- u. Adresskarten, höchst eleg. lith. 100 St. 1 $\frac{1}{2}$ Sch., geprägt 20 $\frac{1}{2}$ Sch., sowie alle anderen Druckarbeiten liefert die lithogr. Anstalt von **C. A. Walther, Kochs Hof.**

150000
1 Thaler als Haupt-Gewinn
5 der Hauptziehung
0 5. Cl. 64. sächs. Lotterie.
0 Anfang am 28. Septbr.
0 Ende am 14. October.
0 Kauflose hierzu in
^{1, 1, 1, 1, 1, 1, 1, 1, 1, 1} empfiehlt
0 Carl O. B. Viehweg,
 Petersstrasse No. 15,
0 vls à vls
 Hôtel de Bavière.

Elegante Ein- und Zweispänner, so wie Droschken empfiehlt zu jeder Zeit, am Tage wie bei Nacht
J. Wöllner, Wirth im weißen Adler.

Linierte Papiere

zu billigem Preis in der Linierranstalt von
J. O. Sperling, Burgstraße Nr. 20, 2. Etage.

Briefmarken aller Länder
 sind heute von 10—1 Uhr in reicher Auswahl zu haben:
 Meudnitz, Leipziger Gasse Nr. 39, 1. Etage.

Briefmarken

aller Länder zu billigen Preisen, Kataloge darüber mit beigebrudten Preisen, enthaltend circa 1300 Nummern, à 8 \mathcal{R} verkaufen
Zschlesche & Köder, Königsstraße Nr. 25.

Spielwaaren-Fabrik
 von **Carl Thieme in Leipzig.**
 Muster-Aufstellung und Waarenlager
Thomasgässchen No. 11.

Das Musterlager von Christian Schroeter,
 Plüschfabrikant aus Coburg,

befindet sich
 „Stadt Berlin“, Ecke des Thomasgässchens und Klostersgasse.

Vereinigte Fabriken Erberscher Stahlwaaren
 aus Neustadt bei Stolpen

empfehlen in dieser Messe wieder ihr reichhaltig assortirtes Lager in feinen Instrumenten, Garten-, Jagd-, Küchen-, Tisch-, sowie einheitlichen Taschenmessern (Erbermesser) etc. zur geneigten Beachtung.
 Neumarkt, große Feuerkugel im Hofe Gewölbe Nr. 8.

Das Musterlager von Galanterie-, Kurz- und Knopfwaaren
 eigener Fabrik von

H. Horwitz Joseph Mendels Eidam aus Breslau
 befindet sich Nicolaisstraße Nr. 35, 2 Treppen.

Die Silberwaaren-Fabrik von H. Meyen & Co.
 aus Berlin

nimmt Aufträge nach Mustern durch
L. Schlesinger, 29 Reichsstraße 29, 1 Treppe,
 entgegen.

Eine bedeutende Partie neuester Dessins wollener Besatzbänder empfang in Consignation und verkauft zum Fabrikpreis

Hermann Trefts,
 Katharinenstraße Nr. 2, 1. Etage.

Gebrüder Fischer & Co.

Mülheim am Rhein (Rhein-Preußen)

Fabrik von seidenen Modebändern.
 Musterlager Nicolaisstraße Nr. 38, im goldnen Ring 2. Etage.

Beste Kern-Zalg-Seife,

Kern-Palm-Seife, Zalg-Seife, Harz-, Schmeer- und Cocosnuß-Seifen, so wie Stearinkerzen schön weiß und hellbrennend à Packet 7 \mathcal{R} , bei 10 Pack billiger empfiehlt die Seifensabrik von

J. C. E. Rummel aus Dresden.
 Verkaufsstelle Augustusplatz schrägüber der Post.

Engl. Odontine gegen Zahnschmerz,
Lauer's Hell- und Wundpflaster in Schachteln 2 1/2.
Salomonis-Apotheke.

Comptoir
von **Dressel & Cohn**
aus Nordhausen
Nicolaisstraße Nr. 44,
Amtmanns Hof 2 Treppen.

Friedr. Eduard Schneider,

sonst **Joh. Benj. Böttcher,**
Hainstrasse No. 2/340 in Leipzig,

empfehlte sein vollständig assortirtes Lager
von Englischen, Französischen, Iserlohner,
Solinger, Nürnberger u. andern kurzen Waaren
zu den billigsten Preisen als:

Alle Arten Bronze-Beschläge, Rosetten, Schlüsselschilder,
Meubles- u. Gardinen-Verzierungen, Glockenzüge, Wandhaken,
Schraubknöpfe u. Ringe, Knopfnagel, Bildernagel, Polsternagel,
Tisch- u. Bettrollen, Reisszeuge, Zirkel, mess. Leisten, Tisch-
Feder-, Taschen- u. Rasirmesser, Scheeren, Lichtputzen, Compo-
sitions-Löffel, Leuchter, Einsatzgewichte, Mörser, Schlitten-
schellen, Schnallen, Geschirrosetten u. dergl., so wie engl. Feilen,
Hobeleisen, Vorlegeschlösser, Bänder, Schubriegel u. viele zum
Bauwesen erforderliche Gegenstände. — Steyerische Futter-
klingen, Sensen, Sicheln u. Schuhmacher-Erter. Wiener Bim-
stein, Kalk in Flaschen. Instrumentkapseln, Stegstifte, Clavier-
saiten und verschiedene Gegenstände für Instrumentbauer.
Stiefeleisen, Stifte, Schrauben, alle Arten Baunagel u. jede
Grösse von Schraubstöcken, Amböse, Sperrhörner, Waagebalken
u. Passauer Schmelztiegel. Alle Sorten engl. Stahl, Argentan,
Blech und Drath.



Schwachsichtigen werden die
Augen genau geprüft und mit guten
passenden Brillen von 15 u. 20 1/2
an unterstützt, desgl. empfiehlt Lorg-
netten, Pince-nez, Opern-
gucker, Fernrohre, Loupen,
Reisszeuge u. zu billigen Preisen
das optisch-oculistische Institut von
Kaufhalle am Markt im Durch-
gange Gemälde Nr. 27.

D. S. Meder,

Berg & Nolte,

Lüdenscheid,

Fabrikanten in Knöpfen, Broschen, Gürtelschlössern,
Boutons, Busennadeln, Schnallen, Faken und
Augen, Haar-, Strick- und Stecknadeln, Stoppf- u.
Nähnadeln, Fingerhüten, Zündholzboxen und Zinn-
Waaren, halten Musterlager

Hôtel Stadt Hamburg, Nicolaisstrasse 7.

Josef Grüner

aus
Eger und Franzensbad

empfehlte sein gut assortirtes Waarenlager von Damen- und
Kinder-Stiefeletten zu sehr soliden Preisen. Bitte daher
um gütige Abnahme. Meine Verkaufsbude befindet sich auf dem
Hofplatz nächst der Erfurter Reihe an der Firma
kenntlich.

Das Musterlager

der Tuschfarben- u. Federkastenfabrik
von

Hermann Fischer,

Wittgendorf b. Saalfeld in Thüringen,
befindet sich

Augustusplatz, 3. Budenreihe

bei Gebr. Hahn in Lauscha.

Briefpapier

in weiß und bläulich empfehlte das Buch in groß Quart 3 1/2
im Ries und Ballen billiger
Gustav Roessiger,
Auerbachs Hof, Bude Nr. 56.

Christoph Süss,
Corsettfabrikant

aus Oetlingen bei Stuttgart,
bezieht diese Messe zum ersten Male mit einem Lager feiner und
ordinärer Corsetts mit u. ohne Rath. Billigste Fabrikpreise!

Local Neumarkt 35, 1. Etage.

Ludwig Heldsleck aus Blefeld

empfehlte sein Lager schwer naturgebleichter Leinen, weißer und ge-
druckter Taschentücher, Drell und Damastfächer, eine große Aus-
wahl fertiger Herren- und Damenhemden, Hemden-Einsätze in
den neuesten Mustern, Vorhemden, Kragen, Manschetten zu den
billigsten Preisen.

Hemden nach Maß werden in ganz kurzer Zeit
unter Garantie des Gutseins rasch gefertigt.

Stand: **große Fleischergasse 1,**
neben Stadt Frankfurt.

Norbert Fischer
aus Wien,

während der Messe Selliers Hof zweite Etage,
empfehlte sich mit sehr billigen und schönen

italienischen Strohgeflechten.



Cellier & Müller
aus Bofingen

empfehlen ihr reichhaltiges

Uhren-Lager

zu sehr billigen Preisen.

Reichstraße Nr. 50, zweite Etage.

Die Glasfabrik Sophienhütte in Ilmenau empfehlte

Parfümeriegläser

in reichster Auswahl, so wie Wirtschaftis- und Apothekengeräth-
schaften.

Musterlager: Markt 5. Budenreihe nahe an
Stieglings Hof.

Gebr. Kuchler.

Emil Stab aus Berlin,

Silberwaaren-Fabrikant,

Katharinenstraße Nr. 3, 2. Etage.

Gold- u. Silberwaaren-Lager.

E. Mayhöfer

aus Schwäbisch Gmünd.

Reichstraße Nr. 9/8.

Chenille- u. Coiffüren, Neze,

Chenille-Shawls u. seidene Chenille

in jeder Stärke und Farbe empfehlte in großer Auswahl billigt

A. G. Haimann

aus Chemnitz.

Am Markt, 11. Budenreihe.

Regenmäntel

von 4 1/2 bis 8 1/2 16. Budenreihe, Augustusplatz.

J. A. Wellhöfer aus Nürnberg,

Fabrikant silberplattirter Waaren,

hält in Leipzig stets vollständiges Lager
bei J. Hellgoth, Petersstraße Nr. 9.

S. M. Hock aus Wien,

Petersstrasse No. 37, 1. Etage.

Musterlager von
Wiener Kurzwaaren, Meerschamwaaren und Bernstein-
Imitations'-Spitzen (Alhambra) eigener Fabrikation.
Feine böhmische Broncewaaren.

Fabrikation und Musterlager
feiner Holz-Galanteriewaaren in allen Farben,
Wiener Genre,

von
Rudolph Voraus aus Nürnberg,
zur Messe Grimma'sche Straße Nr. 30, 2. Etage.

Kupfermann & Kühn,

Neumarkt Nr. 6,

Lager fertiger Geschäftsbücher.

Verkauf zu Fabrikpreisen.

Lager aller Sorten Papier u. Schreibutensilien.

Die Porzellan- und Steingut-Fabrik

von
J. F. Lenz aus Zell a. H., Grossherzogthum Baden,

empfiehlt ein reichhaltiges Musterlager von Porzellan in bekannter Qualität, so wie auch von ihrem neuen, soliden Porzellan-
Steingut in den geschmackvollsten Formen wie bisher

Stieglitzens Hof, Treppe A zweite Etage am Markt.

Reichstraße 45,
erste Etage.

Baare & Etzold,

Oskar Hohl Nachfolger,

Reichstraße 45,
erste Etage.

Pariser Pendulen-Lager.



H. Knabe aus Nordhausen,

Reichstraße Nr. 30.

Uhren, Fournituren, Werkzeuge und Musikdosen.



Gebr. Samuel aus Paris u. Saarlouis,

Lager in allen Sorten Châles, Tapls, Foulards, Taffetas, Fichus u. Cachenez,
Reichstrasse No. 5.

Hierzu fünf Beilagen.

Leipziger Tageblatt.

Sonntag

[Erste Beilage zu Nr. 270.]

27. September 1863.

Colonia.

Kölnische Feuer-Versicherungs-Gesellschaft.

Versicherungen für die Dauer der Messe werden zu festen und billigen Prämien geschlossen durch
den General-Bevollmächtigten der Gesellschaft
Julius Meissner, Universitätsstraße Nr. 4, große Feuerkugel.

Die Magdeburger Feuerversicherungs-Gesellschaft mit einem Grund-Capitale von Fünf Mill. Thlr. Preuss. Court.

in 5000 Actien à 1000 Thaler, von denen 2799 Stück emittirt sind,
übernimmt zu billigen, festen Prämien Versicherungen gegen Feuergefahr sowohl in Städten, als auf dem Lande, auf
bewegliche Gegenstände aller Art und auf Waarenlager während einer oder mehrerer Messen.
In der Billigkeit ihrer Prämienföge steht dieselbe gegen keine andere solide Anstalt nach, auch gewährt
sie bei Versicherungen auf längere Dauer bedeutende Vortheile.
Beschädigungen durch Gas-Explosion werden den Feuerschäden gleich erachtet und vergütet.
Zur Vermittelung und zum Abschluß von Versicherungen für obengenannte Gesellschaft halten sich bestens empfohlen.

Carl O. R. Viehweg,

Special-Agent,
Comptoir: Petersstraße Nr. 15.

Friedrich Gottfried,

General-Agent,
Comptoir: Ritterstraße Nr. 7.

Die Deutsche Feuer-Versicherungs-Actien-Gesellschaft

zu Berlin
empfiehlt sich zur Aufnahme von Versicherungen für die Dauer der Messe zu festen und billigen Prämien durch

Gustav Harkort,
in Firma Carl & Gustav Harkort,
Generalagentur.

Wilh. Fiedler,
Grimma'sche Straße Nr. 22,
Sauptagent.

Zum Jubiläum der Leipziger Völkerschlacht.

Zur Feier und Erinnerung des vor 50 Jahren erfochtenen Sieges bei Leipzig erscheinen Anfang October bei den Unterzeichneten:

Feldmarschall Blücher und der deutsche Befreiungskrieg,

Gedenkschrift an die großen Tage der Erhebung vor 50 Jahren.

Mit 19 großen Illustrationen:

den Portraits Blücher's, Bülow's, Sneyenau's, Hardenberg's, Kleist's, Kettelbed's, Scharnhorst's,
Schill's, Schwarzenberg's, Stein's, York's und den Schlachtenbildern an der Kaybach, bei Culm, Dennewitz, Warten-
burg, Leipzig, dem Einzug in Paris, bei Vigny und bei Waterloo.

Ein Volksbuch für Jung und Alt. Gr. 8°. 5 Ngr.

Die siegesfreundige Germania,

allegorisches Kunstblatt nach der Originalzeichnung von E. Sachse, mit Sprüchen von Arndt und v. Strachwitz.
Dieses Gedenkblatt, welches rüchrsichtlich seiner gelungenen Zeichnung und Ausführung allgemein gefallen wird, erscheint in
drei Ausgaben:

A. In Photographie, Größe incl. des Randes 11 u. 8 1/2 Zoll, 10 Ngr.

B. In Holzschnitt mit Tondruck und schwarz-roth-goldenem Rand, Größe incl. Rand 12 1/2 u. 18 1/2 Zoll, 3 Ngr.

C. In Photographie und Visitenkartenformat 3 Ngr.

Jede Buch- und Kunsthandlung nimmt Bestellungen an und werden solche Anfang October expedirt.
Dresden, im September 1863.

C. C. Meinhold & Söhne.

Mit Kauf-Loosen 3. Classe 64. Königl. Sächs. Landes-
Lotterie, Anfang der Ziehung Montag den 28. Sept. a. C.
empfiehlt sich

August Kind,

Hôtel de Saxe.

Montag den 28. September a. c. beginnt die Ziehung
5. Classe 64. K. S. Landes-Lotterie.

Hauptgewinne 150,000, 100,000, 80,000, 50,000,
40,000, 30,000, 20,000, 10,000 Thlr. etc.

Mit Loosen hierzu empfiehlt sich bestens

J. A. Pöhler, Katharinenstraße Nr. 7.

Kauf-Loose 5. Classe **Carl Zieger,**
Neumarkt Nr. 7.

in Ganzen, Galben, Vierteln
u. Achteln (Ziehung vom 28. Sep-
tember bis 14. October) empfiehlt

Zur Entnahme von Kauf-Loosen 5. Classe 64. Königl. Sächs. Landes-
Lotterie, welche am 28. Septbr. a. c. beginnt,

(Hauptgewinn 150,000 Thlr.)

empfehlst sich bestens

Carl Riebel,

Grimma'sche Straße 14.

Local-Veränderung.

Th. Haenlein aus Wien.

Grosses Musterlager von:

Meerschäum und Meerschäum-Imitation (Masse), Pfeifen und Cigarrenspitzen,
Leder- und Holzgalanteriewaaren, Handschuhen, Fächern, Uhren, Stöcken,
Perlmutterknöpfen und Wachsperlen.

Drehorgeln, Accordeons und Mundharmonikas eigener Fabrik.
Grimma'sche Strasse Nr. 14, Eingang Universitätsstrasse Nr. 1, 2. Etage.

Local-Veränderung.

Das Goldwaaren-Lager von Carl Sattler aus Pforzheim

befindet sich von dieser Messe ab

Reichsstraße Nr. 52, 2. Etage (Burgkeller).

Local-Veränderung.

Ducrot & Co.,

Fabrik französischer Porzellane

aus Obercaffel bei Düsseldorf,
großes Muster-Lager in feinen decorirten

Kaffee-, Thee- und Tafel-Servicen
im neuesten Geschmack.

Sämmtliche Muster werden nach der Engros-Messe abgegeben.

Local Grimma'sche Straße Nr. 1,

Eingang Muerbachs Hof links erste Treppe zweite Etage.

Das reichhaltig assortirte Musterlager der
böhmischen Krystall- u. Glas-Raffinerie

von

Carl Schappel

aus

Hayda in Böhmen

befindet sich von dieser Messe ab

Grimma'sche Straße Nr. 1,

Local-Veränderung.

Ens & Greiner aus Lauscha b. Coburg,

jetzt Muerbachs Hof Nr. 62, 1. Etage,

mit Lager von Porzellan gemälden, Seideldeckelplatten und Mustern von Pfeifenknöpfen.

Local-Veränderung. Die Tapifferie-Manufactur

von
C. Hesse in Dresden

befindet sich zur Messe in Leipzig:

Grimma'sche Straße Nr. 7a

im Gewölbe der Hutfabrik von Herren Gebr. Hennigke.

Reich sortirtes Lager von

angef. und fertigen Stickereien,
gebäfelten Börsen und Rücken,
Lederarbeiten mit und ohne Stickereien,
Stickmuster,
Canevas,
Chenille,
Chenillen-Netze.

Königl. Bayerische Ehren-Medaille vom Jahre 1854.



Bruchbandagen, Suspensorien, Apparate und Bandagen gegen Gebrechen des menschlichen Körpers fertige ich jedem Leiden entsprechend und empfehle solche dem Hilfesuchenden in reichster Auswahl zu den billigsten Preisen.

Joh. Reichel, Mechanikus,
Verfertiger der chirurgischen Apparate für die königl. Universitäts-Klinik und Poliklinik zu Leipzig,
Bandagen-Magazin Markt, Königshaus Nr. 17.

F. L. Stapf & Co., Porzellan-Fabrik in Gotha.

Musterlager Neumarkt Nr. 12
über Reils Restauration.

Puppenköpfe,

glazirt und bisquit in neuesten, gefälligsten Façons. Desgleichen feinere Sorten als: Orientale, Eugenie, Polonaise, die sehr beliebten Hut mit Feder und Netz, Nationen- und Charakterköpfe in reicher Auswahl. Alles auch mit sauber gearbeiteten Messel-gefehlen.

Kinderservice,

Speise-, Kaffee-, Thee- und Wafchservice in vielen Größen und Façons.

Gardinenhalter u. Gallerien von Porzellan,
mit reicher geschmackvoller Vergoldung. Etwas ganz Neues, elegant und dauerhaft.

Christbaumleuchter von Porzellan,

weiß und vergoldet, außerordentlich leicht, eine schöne, billige und praktische Verzierung des Christbaums.

Lichtenstein & Collin, Etuis- u. Portefeuilles- Fabrikanten

aus Frankfurt a. M. und Offenbach.

Musterlager:

Auerbachs Hof, 1. Etage.

Ritterstr.
No 5.

ROBERT JAHN

in der
Melone.

Seiden-Handlung

Lager

echt englischer Hanzwirne, Lastings und Hanfgarne.
Schuh-Plüsch, Gummistoffe, Borden u. Knöpfe.
Nähmaschinen-Seide und Zwirn.

Samuel Krauss,

Rodach bei Coburg,

Fabrik v. Spielwaaren
Musterlager Thomagässchen 10, 1 Tr.

Böhm & Greiner,

Lauscha bei Coburg,

Musterlager von:

Glas-, Porcellan- und Stein-Märbeln, Spiel-
waaren, Perlen, Schmelze, Augen etc. von Glas,
Schloßtafeln und Griffeln etc.

Thomagässchen Nr. 10, 1 Treppe.

Luigi Piro

aus Neapel.

Fabrikant in **Corallen,**

Bajaderen et Mosalk.

Nicolaistrasse Nr. 40, 2. Etage.

Anton Pittner,

Goldschmidt und Fabrikant aus Wien,

empfiehlt sein Lager und Musterlager um billige Preise von feinsten **Korallen-Schmuckarbeiten** solid und verlässlich montirt, ungefaßte diverse geschnittene und geschliffene Formen von **Korallen, Malachit und Lapis Lazuli**, dann **Silber vergoldeten** oder auf **Silber mit 16 Karat Gold** doublirten **Emaillenschmuck**, **levantiner Del-Steine** für Graveure und Goldarbeiter, bei 40 Sorten praktische sehr gangbare, dabei billige **Metallwerkzeuge** mit und ohne **Lunten, Tabak-Dosen, türkische und Wallfahrts-Münzen, Medaillen**, so wie allerlei Prägewaaren.

Leipzig, Nicolaistrasse Nr. 18, 2 Treppen.

Crinolinen.

Muster-Lager

in allen der Mode entsprechenden neuesten Façons.

Winckler & Co. aus Buchholz,

Grimma'sche Straße Nr. 31, 2. Etage.

Petroleum-Lampen auch Non plus ultra

von 2 Lin. Flach Docht

Muster bei **A. Kammer** aus Berlin

in Selliers Hof, Reichstraße Nr. 55, 2 Treppen.

Anilin-Tinte

aus der Fabrik der patentirten Alizarin-Tinte von **A. Leonhardl** in Dresden in Flaschen à 7 $\frac{1}{2}$, 5, 2 $\frac{1}{2}$ u. 1 $\frac{1}{2}$ ℥ bei
Adalbert Hawsky, Grimma'sche Strasse Nr. 14.

Schönheit und Jugend wiederzugeben. Weltberühmtes **Eau de Lys, Lilien-Milch.**

Von der Königlich Preussischen Regierungs-Medicinal-Behörde geprüft, von allen berühmten Doctoren medicinischer Facultäten, Damen und Herren als das einzig bewährte Schönheitsmittel erprobt und anerkannt, welches jeder Haut ihre jugendliche Frische wiedergiebt, Gesicht, Hals, Schultern, Arme und Hände sofort blendend weiß, rein, klar, glatt, weich und geschmeidig macht, kühlend, erfrischend, verschönernd, verjüngend auf die Haut wirkt, alle Hautunreinigkeiten, wie Sommer-sprossen, Insectenstiche, Pickel, Sonnenbrand, Pocken-Narben, gelbe Flecke, Gesichtsfalten, Leberflecke, Finnen, Rötthe, rothe Nasen, Hühnerblattern, Pige, Brennen unter Garantie sicher entfernt.

Ein großes Original-Flacon 1 Thlr., 3 große Original-Flacons 2 Thlr. 15 Sgr., 1 halbes Original-Flacon 15 Sgr., 3 halbe Original-Flacons 1 Thlr. 7 Sgr. 6 Pf. nur allein im autorisirten General-Depot bei

Theodor Pfitzmann,

Neumarkt an der Promenade.

Niederlage

Markt, Bühnen Nr. 35.

Geb Brüder **Hennigke,**

Leipzig.

Grimma'sche Strasse, Selliers Hof gegenüber.

Fabrik

von Seidenbüten, Silzbüten und Hautfacons.



Fournituren,
Werkzeuge und Maschinen.

Regulateure

in einem Sortiment von 2—300 St.,
in jeder beliebigen Holzgattung
und Grösse, Jahr, Monat und acht
Tage - Geh- und Schlagwerk,
Viertel und Stunden.

Pariser Pendulen.

Wiener Rahmen-Uhren
und Werke in bester Qualität.

H. L. Ernst

in

Leipzig,
Reichsstrasse Nr. 13.

Fabrik-Lager

von Chronometer, Repetition, Seconde-Independante, Remontoff,
Ancre-, Cylinder- und Spindeluhren in Gold und Silber.

Schwarzwälder Uhren-Lager

von den feinsten bis zu den billigsten Sorten dieses Fabrikats.



Musiken

in Blech, Horn und Holz,
2—16 Stück spielend.

Ketten talmi or,
Schlüssel double or.

Amerikanische Centrifugaluhren.
Wiener Stutz-Uhren, Cartels,
Nipp-, Nacht- & Reise-Uhren.

Louis Buch & Co.

aus Leipzig,

Lederwaaren- u. Stahlbügel-Fabrik,

Musterlager

Markt 16, Café national II. Etage,

empfehlen besonders ihr

Patent-Photographie-Album

mit Vergrößerungsglas,

auch andere Photographie-Albuns in großer Auswahl.

Feuerfeste, gegen gewaltsamen Einbruch sichere
Geld- und Documentenschränke,

in jeder beliebigen Möbelgattung, dergl. Schreibtische solider und neuester Construction, bewährt
 bei den großen Bränden 1852, 1855 in Lengensfeld, 1858 in Tetzsch, 1859 in Schönheide, 1860
 in Chemnitz und 1862 in Eibenstock, empfiehlt zu den billigsten Preisen

Carl Kästner aus Leipzig,

Reißbude Markt, äußere Budenreihe, schrägüber der Dainstraße.

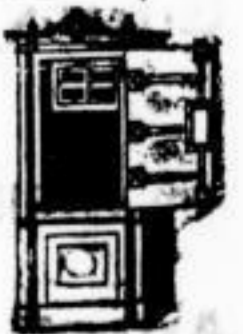
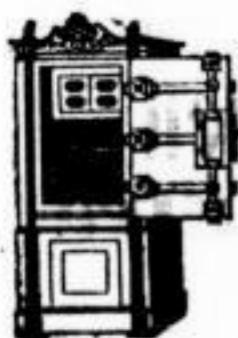

Carl Heckert aus Berlin, Glas- und Broncewaaren-Fabrikant.

Zur Messe in Leipzig: Reichsstrasse Nr. 55, I. Etage (Sellier's Hof).
Sämmtliche Muster werden Ende der Engros-Messe abgegeben.

Ich ersuche die neben mir stehende Firma: H. Steffelbauer nicht mit meiner Firma zu verwechseln:

Julius Steffelbauer's Nachfolger,

Stockfabrikant aus Görlitz.

Meßlager: Thomasgäßchen Nr. 2, 1 Treppe.

Franz Jaburek aus Wien,

Meerschamwaaren-Fabrikant.

Zur Messe in Leipzig, Thomasgässchen No. 2, 1. Etage.
Lager von allen Rauchrequisiten.

51 Auerbachs Hof, erste Etage, 51.

Hölterhoff & Exner aus Cöln.

Elegant decorirte Porzellane,

als Kaffee- und Thee-Service, Dejeuners, feine Tassen etc. in den geschmackvollsten Façons und Decors; besonders aber größte Auswahl ganz neuer und



billiger Blumenvasen.



Sämmtliche Muster werden Ende der Engros-Messe abgegeben.

Schulze & Bauermeister aus Althaldensleben.

Neueste Erzeugnisse fein bronzierter und vergoldeter Thon-Waaren, als: Blumenfiguren, Fisch- und Cigarrenhalter, Rauch-Service, Ampeln etc. etc.

51 Auerbachs Hof, erste Etage, 51.

Eingang der königl. Berliner Porzellan-Manufactur gegenüber.

Wilh. Müller aus Berlin.

Lager feiner, mittelfeiner und couranter Bijouterie, Berliner und Gmünder Silberwaaren.
Reichsstrasse No. 1589, 2 Treppen.

Louis Fiessler & Co. aus Pforzheim, Fabrikanten massiver goldener Ketten,

halten Lager bei **Wilh. Müller** aus **Berlin**,

Reichsstrasse No. 1589, 2 Treppen.

Zusch- oder Malkästen für Kinder

empfiehlt in preiswerther solider Waare den Herren Einkäufern die

Farben-Fabrik von Alex. Lehmann, Petersstraße 34.

Carl Schulz in Essen.

Export- und Import-Artikel.
 Spazier- und Waffenstöcke eigener Fabrik.
 Meerschaum- und Bruyère-Seifenwaaren eigener Fabrik.
 Seifarin-Waaren, als Album, Rahmen etc.
 Holz-Galanterie-Waaren.
 Feuerzeuge in großer Auswahl.
 Chinesische und japanische Kunstgegenstände.

Während der Messe
Thomasgäßchen Nr. 5, zweite Etage.

Chr. Haas & Co.,
 Etuis- und Portefeulles-Fabrikanten
 aus
Offenbach a. M.,
 Petersstraße Nr. 1, 2. Etage.

J. H. Schmidt Söhne
 aus Iserlohn,
 Musterlager von Kron-, Wand- und Tafel-
 leuchtern, Candelabres und allen geprägten
 Bronze-Waaren,
 Kronleuchter zu Petroleum.
 Petersstraße Nr. 1, 2. Etage.

Alfred Richard Seebass & Co.
 aus Offenbach a. M.
 Musterlager bronzierter Eisengusswaaren Petersstrasse Nr. 1, 2. Etage.
 Reichhaltige Auswahl, praktische Façons, billige Preise.

Hartmann & Meyer aus Berlin,
Lager
 von Meerschaum- und Bruyère-Cigarrenspitzen und Tabakpfeifen, Spazier-
 stöcken, Holz-Galanterie-Waaren etc.,
Petersstrasse Nr. 1, zweite Etage.

Muster-Lager der
Toilette-Seifen und Parfumerie-Fabrik



von
Wilhelm Rieger
 26 Lambeth Hill, Doctors' Commons E. C.
LONDON und FRANKFURT A/M.



Petersstrasse 37. 1^{te} Etage.

Ausverkauf eines Goldwaarenlagers!

Wegen Aufgabe des Geschäfts und um das Lager gänzlich aufzuräumen wird mit
50 Procent unter dem Fabrikpreis
 verkauft und ist einem Jeden Gelegenheit geboten, schöne Gegenstände sehr billig einzukaufen
50, Reichstraße 50,
 2. Etage.

Die Spielkartenfabrik
von J. G. Schulze,
 Nicolaistraße Nr. 4
 (auch während der Messe).

empfehlte sich mit allen Sorten fran-
 zösischen und deutschen **Spielkarten**
 in bester haltbarer Waare zu billigsten
 Preisen.

Reichhaltiges Musterlager
von
Joh. Fischer & Co.
Offenbach a. M.,

in
feinen broncirten Eisengusswaaren,
Imitation Marmor mit Goldverzierungen,
Tafelglocken neuester Façon.
Zu den billigsten Preisen.

Petersstraße Nr. 14, 2. Etage.

Das Musterlager

von
Kurzwaaren und Knöpfen
von
Joseph Mendel's Eidam Birkenfeld
aus *Breslau*

befindet sich
Markt 9, Eckhaus, und Barsfußgäßchen 2
bei Herrn Schuhmachermeister Beck, eine Treppe hoch.

H. Chr. Klett & Söhne

aus Zella bei Suhl,
Kaufhalle, Eingang vom Markt
Gewölbe Nr. 5.

Musterlager

von einfachen Flinten, Doppelflinten, Büchseflinten, Teskins,
Pistolen, Revolvern, Zerzerolen, Gewehrtheilen und Jagdgeräthen
zu billigen Preisen.

Jacob Mönch & Co.

aus Offenbach a. M.
während der Messe
Petersstr. Nr. 14, 1. Etage.

Rudolph Hahn,

Steinhändler u. Achatwaaren-Fabrikant
aus Idar.

Amethyst, Bergkrystall, Carneol, Chalcedon, Jas-
pis, Malachit, Onix mit Gold eingelegt, Carbonitz und
gravirte Steine etc.

Brühl Nr. 66, Schwabe's Hof,
Treppe B 2. Etage.

M. H. Neustadt
aus *Prag*,

Lager böhmischer Granat-Bijouterien
und silberner Tabaksdosen,
Reichsstr. Nr. 3, 2 Tr.

Großes Lager von gefassten und ungefassten

Corallen.

Carlo Tailor aus *Neapel*,
Reichstraße Nr. 13, 2 Treppen.

Cohen freres,
Commissionnaires
aus *Paris*,

halten Musterlager von
Pariser kurzen Waaren,
Pendules, optischen Gegenständen
und Manufacturen
Neumarkt Nr. 10, 2. Etage.

Neue Muster.

Gaetano Vaccani's

Bürsten-Fabrik

auf Schloß Moritzburg vor Zeitz.

Musterlager

Markt, 14. Budenreihe.

Gaetano Vaccani

aus Halle a/S.

Reißzeuge, Thermometer,
mathem. und physikalische Instrumente.

Johannes Cullmann

aus
Obertiefenbach
bei Oberstein,

Achatwaaren-Fabrikant
in Jaspis, Carneol, Onix, Ringstein,
so wie in anderer Façon und farbigen Steinen.
Lager: Brühl Nr. 70, 4. Etage.

W. F. Berger,
Spiegel- u. Toiletten-Fabrikant
aus *Oederan*,

empfiehlt sein Lager en gros et en detail zu billigsten Preisen.
Stand in Leipzig:

Augustusplatz, 1. Budenreihe.

Avis.

Das Muster-Lager

der
Stahlreif- u. Stahlrock-Fabrik

von
Carl Mittler

in Frankfurt a. M.

befindet sich

Nicolaistraße Nr. 52.

Dagron & Co.
aus *Paris*,

Fabrikanten der mikroskopischen
Photographien

und der vor Kurzem erfundenen
photographischen Schmuck-Steine

in allen Grössen und Formen

halten Musterlager;

am Markt No. 13, 4. Etage,
Treppe A., Stieglitzens Hof.

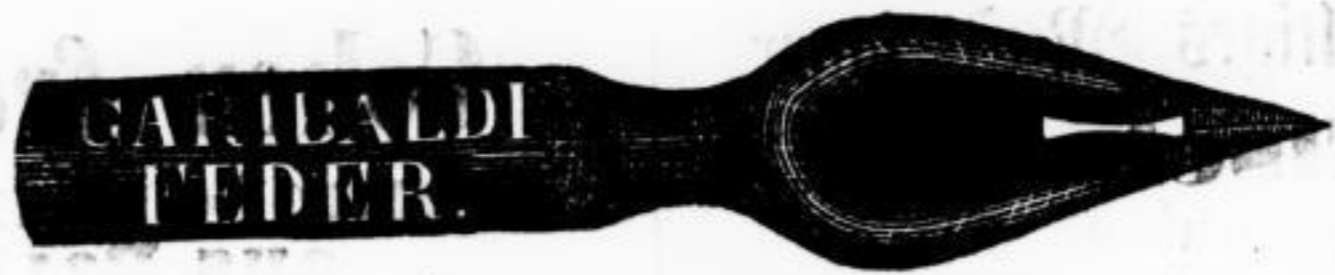

46, Auerbachs Hof 46
(Eingang vom Neumarkt)

**Grosses
Metallschreibfedern-**

und
Stahlfedern-Fabriklager

von
Jules Le Clerc

aus **Berlin** (Schlossplatz, Nr. 11)

empfiehlt zur gegenwärtigen Leipziger Messe die neuesten und besten Sorten patentirter aus Zink, Kupfer und Composition gefertigter Schreibfedern:

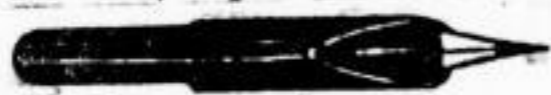

Classical-, Amalgama-, Alfred-, Sultan-, Perry's Patent-, Office-, Dreispitz-, Alexander-, Gutta Percha-, Schiller-, Philadelphia Patent-, Calligraphie-, Comptoir-, Bureau-, Damen- und Schulfedern, ferner echte Goldfedern mit Diamantspitzen und viele Hundert andere verschiedene Sorten

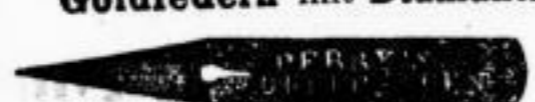

in allen nur erdenklichen Formen, Härten und Spitzarten. — Unter mehr als 80 div. Sorten **Federhalter** aus Holz, Horn, Gummi, Stahl und Neusilber etc. sind als ganz besonders praktisch zu empfehlen meine verbesserten



Patent-Schulhalter,

die vermittelt einer höchst einfachen durchaus nicht störenden Vorrichtung die unbedingte regelrechte Haltung der Feder ermöglichen.

Jules Le Clerc,

Metallschreibfedernfabrikant aus Berlin,
Auerbachs Hof, Gewölbe Nr. 46.



Leipziger Tageblatt.

Sonntag

[Zweite Beilage zu Nr. 270.] 27. September 1863.

Oscar Hch. Kratze,

Markt 16 (Café national) 1. Etage.

Engros-Lager von deutschen und engl. Stahlwaaren, deutschen, engl. und franz. Kurzwaaren, Gummischuhen, Lampen etc. etc.

En gros. **F. B. Selle,** En gros.

No. 8, Petersstrasse No. 8.

Schlesische Porzellan-Niederlage. Berliner Königl. Gesundheits-

Weiße und bemalte Porzellane

in größter Auswahl zu Fabrikpreisen.

Porzellan-Niederlage

aller Arten Wirtschaftsgeschirre, Apotheker- und Photographen-Geräthschaften.

**Dresdener
Steingut-Niederlage.**

Dieses als das dauerhafteste und schönste Fabrikat sich bewährende Steingut wird laut Preiscurant verkauft und dieser gratis abgegeben.

Steinauer

Thonwaaren-Fabrik.

Großes Musterlager der neuesten Dessins
in Blumentöpfen, Ampeln, Consolen, Fischgestellen
2c. 2c.

**Puppenköpfe und Porzellan-
Kinderspielwaaren.**

Größtes Lager Glasurter und Bisquit-Puppenköpfe, Gefelle, Wadelfinder, Länflinge, Köpfe mit natürlichen Haaren, Kinder-, Kaffee-, Thee- und Tafel-service von den renommirtesten Fabriken zu Originalpreisen.

**Echt englische
Tafelservice und Wasch-
garnituren**

in den neuesten Dessins. Ganze Waschtische mit doppeltem Reservoir, dergl. für Wasserleitungen.

Bemalte Bierseidelplatten

in mehreren Hundert neuesten Dessins, Portraits, Genre-bilder, Wige, Jagden 2c.
zu sehr billigen Preisen.

Französische Basen.

Großes Lager
der neuesten und billigsten Muster.

C. H. Pfeiffer in Cassel,

früher Auerbachs Hof.

Musterlager

von Kochgeschirren, Conserven, Apothekergeräthschaften, antiken Krügen, Basen, Urnen, Trinkgefäßen 2c. 2c.

Seiberlich & Besser,

Blumen- u. Modewaaren-Fabrikanten,

Grimma'sche Strasse 27, 1. Etage,

empfehlen für bevorstehende Saison ihr neuassortirtes Lager von Hut- und Haubenblumen, Sammet-, Band- und Blumen-Coiffuren, Glubchen, Ballkränzen, Federn, engl. und franz. Blonden, Schleiern und Tulle, Seidenbänder 2c.

Spielwaaren-Fabriken

von

A. Vetter & Schmalzuss aus Cottbus.

Welche Auswahl solid und elegant gearbeiteter Holzspielwaaren und interessanter Nothitäten.

Musterlager: Petersstrasse Nr. 42, 2 Treppen.

Das **Buggeschäft** von
Emille Wörner, Reichstraße Nr. 4,
während der Messe
Neumarkt Nr. 11, dem Gewandhaus gegenüber,
empfehlte sich im Umändern aller Arten getragener runder Winter-
hüte nach neuester Façon.

Echte Mandelkleie

zur Verschönerung der Haut in Schachteln à 2 1/2 und
5 \mathcal{M} , 1/4 \mathcal{M} -Paquets à 5 \mathcal{M}
von **Carl Süß, Parfümeur** in Dresden,
nur allein echt bei
Theodor Pitzmann: **Niederlage:**
Neumarkt. Markt, Bühnen Nr. 35.

Das Musterlager
angefangener Stickereien
auf **Canavas**
von
A. L. Dittmarsch aus Dresden
befindet sich
Petersstraße, Hotel de Russie Nr. 11.

Gustav Lots,

Cartonnagen-, Holz- u. Leder-Galanteriewaaren-Fabrik
aus Merseburg a. S.

Lager zur Messe in Leipzig:
Markt 9. Budenreihe, Rathhausseite.

Aschaffburger Bunt-Papier-Lager,
Artikel für Tapissier-Geschäfte,
um Stickereien einzulegen,
gepresste Lederdecken, Pariser Lack, Co-
millon-Orden & Decorationen etc. etc.
Markt, 9. Reihe.

Carl Heidsieck aus Bielefeld,

Leinen-, Tischzeug- und Wäsche-Fabrikant,
empfehlte sein Lager schwerer Leinen in jeder Breite, Tischzeuge in
Gebild und Damast, Handtücher, Kaffee- und Thee-Servietten mit
und ohne Fransen, Taschentücher in Leinen und Battist, Nestler-
leinen, Hemden-Einsätze, Vorhemden, Herren- und Damenhemden
neueste Façons, welche auch nach jedem Muster unter Garantie
des Gutseins rasch gefertigt werden.

Für rein Leinen wird garantiert.

Stand: **Kleine Fleischergasse Nr. 21.**

Conto-Bücher-Lager

Fabrikpreise,
Comptoirutensilien,
Briefpapiere mit Firmenstempel
in Hoch- und Wasserdruck
ohne Preisserhöhung.

Hermann Scheibe,
Papierhandlung, Hainstraße Nr. 4.

Stickmuster-Berlag
von
Knechtel & Co. aus Berlin
Grimma'sche Straße Nr. 24,
Ecke der Ritterstraße.

Bemalte Porzellanplättchen
zu Bierkrugdeckeln, Broches, Ohrringen, Cigarren-
Etuis, Portemonnaies, so wie zu **Wenbles** u. habe
ich wieder in großer Auswahl am Lager, eben so ist dasselbe in
bemalten **Waisenköpfen** bestens sortirt.

J. N. Beyermann

aus **Gross-Breitenbach**
am **Thüringer Walde,**
Bude am Markt erste Reihe Nr. 32.

Das Lager französischer Seiden- und Weiß-
waren von

Sigismund Seligmann aus Berlin

befindet sich jetzt
Katharinenstraße 13, 2 Tr.

Cravatten-Fabrik,
Lager von englischen **Reisedecken**
und sonstigen Neuheiten für Herren

bei
C. L. Beyer,
Markt Nr. 2, 2. Etage,
neben **Rochs Hof.**

Fr. Brodengeyer & Co.
CRINOLINEN-FABRIK.

Fabrik-  Zeichen.

ANNABERG in Sachsen.
Zur Messe in Leipzig: **Markt No. 5, erste Etage.**

Buntpapiere, Umschläge,
Muppiner Bilderbogen,
Gold- u. Silberpapier, Goldborten,
Bilderbücher zu Spottpreisen

bei
L. Bühle & Co.,
Klosterstraße Nr. 14.

Bandagen-Magazin

von
Alexander Schädel,
Reichstraße Nr. 14,
empfehlte gut und passend gearbeitete Bandagen
zu billigen Preisen.

Schmalkaldener
Stahl- und Eisenwaaren
empfehlte
Andreas Lesser Valentin Sohn
aus **Brotterode.**
Neumarkt, Budenreihe.

Sitzendorfer Porzellan-Manufactur,

Sitzendorf, Schwarzburg-Studolstadt.

Reichhaltiges Lager in Vasen, Etuis, Schreibzeugen, **Puppenköpfen**,
Badekindern, Services für Kinder, wie sonstigen Spielwaaren u. Luxusartikeln.

Auerbachs Hof, Gewölbe Nr. 72,

Eingang vom Markte links.

Hainstrasse Nr. 1,

1. Etage.

2. Etage.

Muster-Lager

der Porzellan-Fabrik von
Johann Christian Eberlein
aus Pössneck.

der Spielwaaren-Fabriken von
Scheller, Wittich & Scherb
aus Cassel & Schmalkalden.

Export-Artikel

der Porzellan-Manufactur
von
Lorenz Hutschenreuther
aus Selb in Bayern.

Puppen-Fabrik
von

M. R. Rosenstein
aus Cassel,

Kaffee-, Thee- und Tisch-Service,
weiss und bemalt.

das Neueste u. Geschmackvollste
in angekleideten Puppen.

Louis Jacob aus Sonneberg.

Neue Muster von **Spielwaaren**,

Petersstrasse Nr. 8, zweite Etage.

En gros.

Schwarzwälder Uhren-Manufactur

Export.

von **J. Würthner** aus Schwarzwald & Berlin,
wiederum zur Messe Leipzig, erste neue Reihe Bude 362 nächst dem Rathhaus.

Großes Uhrenlager (einzig in dieser Art),

als: Regulateur, mechanische Kunstuhren, bewegliche Tableaux und Automaten, große und kleine Musikwerke,
Hof-, Fabrik- und Comptoir-Uhren, sowie über 200 Sorten der verbesserten Schwarzwälder Uhren, das Stück
von 20 Groschen bis 100 ^{fl.}. Jede Uhr ist regulirt und geht ohne Nachhilfe.

Alle Uhren werden an Zahlung angenommen.



Muster-Lager

der
Rund- und Oval-Rahmen-Fabrik

von **H. Gedecke** aus Berlin, neue Jacobsstrasse Nr. 13,
Stand: am Markt, Petersstrassen-Ecke Nr. 16.

L. Schlesinger aus Berlin

empfiehlt sein reichhaltiges

Goldwaaren- und Taschenuhren-Lager

29 Reichsstrasse 29, 1 Treppe.



H. L. Ernst,
Reichsstrasse Nr. 13,
Engros-Lager von Pariser Pendulen.

Folgende

Berliner Silberwaaren-Fabrikanten

wohnen diese Messe:

W. F. Ehrenberg	Reichsstrasse Nr. 55, Sellers Hof.
Ed. Heinicke	Reichsstrasse Nr. 47, Kochs Hof.
W. Hollmann	Reichsstrasse Nr. 30.
Franz Mosgau	Katharinenstrasse Nr. 7.
W. Peters	Reichsstrasse Nr. 16.
D. Vollgold & Sohn	Katharinenstrasse Nr. 3.

Moritz Latzko,

Meerschäum- und Bernsteinwaaren-Fabrikant
in Wien.

Musterlager neuester Formen in feiner Qualität.
 Während der Messe Petersstrasse Nr. 37, 1 Treppe.

Für Grossisten und Exporteure.
Die Neusilber-Fabrik

von
H. A. Jüst & Comp.
aus Berlin

während der Messe
 Markt, Ecke der 5. Budenreihe, vis à vis Stieglitzens Hof,
 empfiehlt ein complettes Lager von

Neusilber-Feuerzeugen

in mehr als 200 Nummern.

Joseph Friedmann,

Bijouterie-Fabrikant aus Frankfurt a/M.,
 Reichsstrasse Nr. 33 im Dambirsch.

Das Musterlager der Buckauer Porzellan-Manufactur
 befindet sich wie bisher Petersstrasse 3, 2 Treppen.

Muster-Lager
 der
Theresienthaler Krystall-Glas-Fabrik
 bei
Zwiesel in Bayern u. Regensburg
 befindet sich mit einer reichhaltigen Auswahl der neuesten Muster
 in Leipzig **Bitterstrasse 2**, vis à vis dem Gambrinus.

Das Musterlager
 der **Glasraffinerie** von
Aug. Gelssler
 aus Haida in Böhmen
 befindet sich **Grüna'sche Strasse 2 Treppen**,
 Eingang Universitätsstrasse Nr. 1.

Spielwaaren-Fabrik
 und
Lager in- und ausländischer **Spielwaaren**
 von **Adalbert Hawsky** in Leipzig. Toys.
 Musteraufstellung
Universitätsstrasse No. 2, 1. Etage.

Woven corsets without seams.

Das Lager unserer Fabrikate von
Corsetten ohne Naht,
 Bett- und Hosendrellen, so wie fertigen
 Kleidungsstücken aus Drillstoffen
 befindet sich wie bisher

D. Rosenthal & Co.
 aus
Göppingen.

Brühl No. 8.

Das Leinenwaaren-Lager
 von
A. E. Stiller & Sohn

aus
Soran N. L.
 befindet sich während der Messe
Katharinenstrasse Nr. 18
 im Hofe rechts Gewölbe Nr. 6.

S. Neumaier aus **Göppingen**
 hält Musterlager aller Sorten **Schuhdrellen**
 bei **D. Rosenthal & Comp., Brühl No. 8.**

Hch. Bachmayer aus München,

B. Ditmar's Patent-Lampen mit Schmetterlings-Brenner für Petroleum oder künstliche Mineral-Oele in reicher Auswahl, Tisch-Lampen mit Bassins und Füßen und auf **Moderateurform** in Bronze und Porzellan; Lustre- und Trumeaux-Lampen, **Moderateur-Lampen**,
grosse Auswahl, neue Muster in Bronze und Porzellan,
in Kochs Hof, Reichsstrasse Nr. 47, 2 Treppen.

Bau & Co. aus Göppingen,
Fabrikanten lackirter Waaren.
Reichsaffortirtes Musterlager in Kochs Hof, Reichsstrasse Nr. 47, über 2 Treppen.

Erhard & Soehne

von Schw. Gmünd.

Bronze- und Silber-Waaren eigener Fabrik, Kurz- und Galanterie-Waaren, Artikel für Stickerien, Spiel-Waaren, Feuerzeuge, Kirchengefässe, Kreuze, Verzierungen und Album-Beschläge, Leipziger Schlacht-Monumente.

Neumarkt No. 5, 1. Etage.

Swoboda & Neuber aus Wien,

Nr. 49, Reichsstrasse, Ecke des Salzgäßchens, 1. Etage.

Reichhaltigst fortirtes Lager

Wiener Neuheiten,

namentlich in Leder, Holz und Meerscham, Pakfong- und Lunald-Waaren, als: Leuchter, Löffel, Gabeln u.

Felix Griensteidl & Comp. aus Wien

Nr. 6, Salzgäßchen.

Musterlager Wiener Kurzwaaren.

Gebrüder Maste aus Iserlohn.

Fabrikanten von
Bronze- und Messing-Gusswaaren, Kronleuchtern,
Schirm-Fournituren, Stahlgestellen.
Kochs Hof am Markt No. 3,
2. Etage.
Eingang im ersten Hofe.

Brause & Comp. aus Iserlohn.

Fabrikanten von
Nähnadeln.
Kochs Hof am Markt No. 3,
2. Etage.

Waffen, Stahl- und Eisen-Waaren.

Die Fabrik von **Georg Gressmann** in Zella bei Gotha hält Musterlager **Petersstrasse Nr. 8, 1. Etage.**

Muster einer patentirten Percussions-Büchse von hinten zu laden.

K. Holtermann,

Uhrenfabrikant aus Billingen a. Schwarzwalde,
Reichsstrasse Nr. 14.

BR
PO
HA
SP
PE
HA

Stand: Markt 6. Reihe Mittelgange etc.

J

und

Raf

Theodore Neuss & Scherer

aus Wien.

Grosse und überraschende Auswahl der neuesten Wiener Specialitäten.

Bronze- und Holzwaare, Meerscham-Waare,
Portefeuille-Artikel, Album,
Harmonica, Melodium,
Spazierstöcke, Stockgriffe,
Perlmutterknöpfe, Uhren,
Handschuhe, Männer-Echarps.

Thomasgässchen No. 1, Ecke des Marktes, 2 Treppen.

Eduard Unger,

Filzhut-Fabrikant aus Baugen,

empfiehlt diese Messe sein wohlbekanntes
 Fabrikat leichter, dauerhafter

Mode-Filzhüte

in allen Façons und Farben und
 versichert bei reeller Bedienung die
 billigsten Preise.

Herren-Filzhüte

von 9 bis 30 ^{ap} pro Dgd., Deutsche Schützenhüte 12 bis 24 ^{ap} pro Dgd., Kinderhüte sehr billig.
 Schützen- und Jagdhut-Verzierungen im schönsten Naturschmuck sehr billig.

Stand: Markt 6. Reihe Mittelgange.

Stand: Markt 6. Reihe Mittelgange.

Wilhelm Simon aus Hildburghausen,

Fabrik von Spielwaaren und gekleideten Puppen,

Petersstrasse Nr. 39, 1. Etage.

Das Musterlager der Porzellan-Manufactur

von

J.W. Bruckmann Söhne in Deutz b. Cöln

befindet sich
 Stieglitzens Hof, Treppe B, erste Etage,

und ist mit einer reichhaltigen Auswahl der neuesten Gegenstände, besonders

geschmackvollste Blumenvasen,

Kaffeeservices, Dejeuners, Tassen, Teller etc. versehen.

☛ Sämmtliche Muster werden zu Fabrikpreisen abgegeben und vor Schluß der Messe versandt.

Das Kurzwaaren-Musterlager

von

Carl Schirmer sonst W. Marquardt

aus Berlin

befindet sich
 Barfussgässchen Nr. 2, II. Etage.

Petroleum- und Moderateur-Lampen

zu billigsten Preisen Universitätsstrasse Nr. 1, 2. Etage.

Van Eyk Cossa & Co. aus Paris,

rue des Fossés du Temple 26,

Fabrik von Pariser Bijouterien, dorirt, placirt u. ordirt.
Große Auswahl von imitirtem Brillanten-Schmuck.

Pariser Pendulen und Nipptisch-Sachen.

Während der Messe **Hôtel de Bavière**, Zimmer 121.

Größtes Musterlager gefleiderter Puppen

von
L. Hawelka aus **Guben** bei **Frankfurt a. D.**

Das Neueste u. Geschmackvollste in den verschiedensten Sorten von den geringsten bis zu den feinsten in höchst geschmackvoller Ausführung.
Markt 17, Königshaus 2. Etage.

Butterbrod-Schneidmaschine,

vorzügliche Neuheit, so wie viele andere Maschinen und Geräthe für die
Wirthschaft empfiehlt

Carl Schmidt,

20 Grimm. Strasse, dem Café français gegenüber.

Ach. Squadrilli aus Neapel.

Großes wohl assortirtes Corallen-Lager

eingefaßter und ungebrauchter Gegenstände, Camees, Coquilles, Malachite, Türkisen, Lapis etc.
Hôtel zur „Stadt Hamburg“, Zimmer Nr. 22.

Lager

französischer Blumen, Coiffuren (Ballkränze),
Garnirungen, Putzfedern u. Strauß-Platten etc.

Grimma'sche Straße Nr. 5,
1. Etage.

W. A. Mizler,
Berlin und Paris.

Gebrüder Heubach,

Porzellan-Fabrik in Lichte bei Coburg.

Muster-Lager

Thomasgäßchen Nr. 11, 2. Etage.

Das Musterlager

von
Peter Hendrichs & Grah aus **Solingen**

befindet sich im **Hôtel de Bavière**, Zimmer Nr. 111.

Gebr. Vaugoin, Bijouterie-Fabrikanten
aus **Wien,**

bestanden sich diese Messe Reichstraße Nr. 36.

Leipziger Tageblatt.

Sonntag

[Dritte Beilage zu Nr. 270.] 27. September 1863.

Henrich von der Becke

aus Dieken bei Iserlohn

empfiehlt sein **Musterlager** in Fingerhüten, Nähringen, Ringen aller Art, Haar-, Strick-, Stopf-, Näh-, Packnadeln, Drahtstifte, Ketten, Ahlen etc.

**Petersstrasse, Hôtel de Bavière,
Zimmer No. 43.**



Die in England patentirten

Feet Warmer,



die praktischste Erfindung zur Erhaltung warmer Füße beim Gehen, Reiten, Fahren, auf Reisen und im Hause, empfehle ich für Damen und Herren in größter Auswahl, eigene Fabrik.

Gaiters,

nach neuester Construction gearbeitet, mit patentirtem
Reiter, Jäger,
überhaupt giebt. Ich lasse dieselben in allen Größen
diese zwei neuen couranten Artikel aufmerksam.



Stahlfederschluß, sind die bequemste Gammische, die es für
Defonomen und Reisende
fabriciren und mache besonders Wiederverkäufer auf

Mein reichhaltiges
Lager aller Sorten Pelzwaaren

eigener Fabrik empfehle ich zur gütigen Beachtung und bemerke, daß ich in allen Herren- und Damen-Artikeln vorzüglich
fortirt bin. Ganz besonders preiswürdige Reispelze von 35-200 *fl.*, Schwelze von 88-200 *fl.*, Wassen, Welle-
rinen und Manschetten von den geringsten bis zu den edelsten Pelzarten, Pelztiefeln, Jagdmüße, Fustaschen,
Pelzjacken für Damen und Schlafpelze für Herren, überhaupt Alle in diese Branche einschlagenden Artikel zu billigen
festen Preisen.

Feine echte Pariser Herrenhüte

in Seide, Filz und Stoff, Kinder-Phantasia-Hüte und Krügen, französisches und eignes Fabrikat in belanntlich
größter Auswahl empfehle ich gleichfalls hiermit.

F. Witzleben, Leipzig, Markt, Kaufhalle.

Gebrüder Wolff aus Neheim bei Iserlohn,

Fabrikanten in Petroleumlampen, mess. Druck- und Zinkgußwaaren, Sargbeschlägen etc.

Herm. Friedr. Künne aus Altena bei Iserlohn,

Fabrikant in Broncewaaren, Messinggußwaaren, Kronleuchter zu Petroleum etc.

Heinr. Grothoff aus Grüne bei Iserlohn,

Fabrikant in Gürtel- und Strumpfbandschlössern, Hosenträger- und Malacosschnallen etc.
halten vollständiges Musterlager

Markt Nr. 6, 2. Stage.

Das Musterlager
 von schwarzen Schmucksachen,
 als Brosches, Boutons, Nadeln, Knöpfe etc., von
L. Schmidt & Comp. aus Berlin
 befindet sich
 Petersstraße Nr. 2, 3. Etage.

Ausverkauf

unseres reichhaltig assortirten Musterlagers
 feiner Eisenguss- u. Broncewaaren,
 Kerzen-Kronleuchter,
 bedeutend unterm Fabrikpreise.
 Gas-Apparat- und Guss-Werk Mainz
 vormals
Heinrich Kraussé
 in Mainz,
 Europäische Börsehalle, Katharinenstr. 2. Et.

Sarg-Verzierungen
 in Gold und Silber (ganz billig) und
 Muster von Leder-Besätzen
 von
F. Oscar Brauer
 aus Buchholz
 2. Glasreihe, Ecke vis à vis der Kaufhalle.



Taschenuhren,
 Fournturen,
 Werkzeuge,



Schwarzwälder Wand-, Stug- u. Nahmehhren.
 Regulateur. Pariser Pendulen. Cartels.
 Spielwerke. Jouets d'enfants. Zalmifetten.

bei
J. M. Bon,
 Reichstraße Nr. 3.



Alte Taschenuhrwerke
 sowie dergleichen in
 neusilbernen u. silbernen Gehäusen
 vorgearbeitet und reparirt in großer Auswahl
 bei
J. M. Bon, Reichstr. 3.

A. H. Meister,
 Regimentsattler aus Rathenow a. S.,
 empfiehlt sein Lager von **Wasserkofern** in allen Größen, so-
 wohl in echtem Zuchten-, als Rind- und Kalbleder, ferner alle
 Arten Herren- und Damen-Reisekoffer, Gutschachteln,
 Schultaschen u. s. w., sowie echt englische Sättel, Säume
 und Reitweitschen.
Markt, 12. Reihe, Nr. 178,
 nahe der Kaufhalle.

Lazar Hackenbroch

aus
Frankfurt a. M.
 Camees, Mosalques, Malachit, Corallen,
Werkzeuge
 für Juweliere, Gold- und Silberarbeiter
 Brühl Nr. 15, 2 Treppen.

Max Unger

aus
Johann-Georgenstadt
 (Commandite, Platten in Böhmen),
 Fabrikant
 couranter Bandspitzen etc.
 Katharinenstr., Peter Richters Hof 2. Etage.

In Commission empfang ich:

Eine kleine Partie **Prima-Glacé-Handschuhe** und
 Eine kleine Partie **gegerbtes Glacé-Leder**, die so-
 wohl in der Qualität als im Preise Berücksichtigung ver-
 dienen.

Um damit zu räumen bei **Wesschluss**
 unser Lager aufrangirter

Seifen und Oele etc.
 zu bedeutend heruntergesetzten Preisen, empfehlen
Gebrüder Ochs aus Dresden,
 zur Messe
 kleiner Kochs Hof Nr. 3 am Markt.

Zum ersten Mal

hier
 das Muster- u. Waarenlager der
 Holzgalanteriewaaren-Fabrik

von
Friedrich Brendel

aus
Nürnberg
 mit sehr vielen Nouveautés
Petersstrasse 9, 1. Et.

B. Hollaender

aus Leobschütz,
 Fabrikant woll. Strumpfwaaaren,
 ist während der Messe zu treffen
Stadt Hamburg.

Carl Seele aus Königsee

empfehlte sein Lager von
 Gurten für Sattler, Riemen und Tapezierer.
Große Fleischergasse 16.

Kissing & Möllmann aus Iserlohn, Fabrikanten in

Kronleuchter,
Wandleuchter,
Gandelaber,
Handleuchter,
Ampeln zc. zc.,

Petroleum-Lampen,
Gas-Einrichtungen,

Gardinen = Bronzen,
Klingelzug = Griffe,
Zierrathen,
Beschlüge,
Crucifixe,

Photographie-Mahmen,
Uhrschilder,

Messing-Gußwaaren,
Messing-Druckwaaren,
Messing-Lichtscheeren,
Hut- und Mantelhaken,
Clavierrollen,

Holsternägel,
Fingerhüte,

Messingblech,
Kuh- und Halfter-Ketten
Drahtstifte,
Drahtgewebe,
Messingdraht,

Eisendraht,
Kragendraht,

Sonn- und Regenschirm-Journituren.

Musterlager zur Messe

Petersstrasse Nr. 43, zweite Etage.

Miniatur-Spiegel

wichtig für die P. T. Kamm-, Bürsten-, Stui-, Cartonage-,
Portefeuilles-, Porzellan-Fabrikanten

empfehlen in runder und ovaler Form jeder Größe sowohl in weißer als auch gelb, violett zc. Farben
zur gefälligen Abnahme ergebenst

Johann Lötz in Nürnberg.

Musterkärtchen liegen zur gefälligen Ansicht bei Madame Joh. Rühling aus Raumburg a. S.

Bude am Markt vis à vis der Kaufhalle.

Ochy da bue.

Verkleinerungsspiegel.

Bleiglas.

Oscar Platzmann,

vormalß Charles Bernard,

Reichstraße 55, 1 Treppe (Selliers Hof).

Pariser Pendulen in jedem Genre.

Regulateure, Mechanische Kunstwerke.

Kurze Waare, Wecker, Reiseuhren zc.



Albert Cohen, Vaillant & Co.,

Inhaber der bedeutendsten

Gummiwaaren-Fabriken

in Harburg,

empfehlen ausser ihren **Gummischuhen, Regenröcken**

und sonstigen Gummi-Artikeln insbesondere ihre **technischen Fabrikate,**

worunter speciell **Treibrieme** und **Fussmatten**

als neu und von ganz vorzüglich anerkannter Qualität hervorzuheben sind.

Während der Messe Markt Nr. 5.

Pariser schöne Nußbaum-Journiere

sind billig zu verkaufen im städtischen Lagerschuppen Nr. 2 von J. G. Schaefer aus Mainz.

Joseph Conrath & Co.,

Glasfabrikenbesitzer aus Steinschönau in Böhmen,

besuchen diese Messe mit einem reichhaltigen Musterlager

Grimma'sche Strasse 15, 3 Tr. (im Fürstenhaus).

Musterlager der Krystallglasfabrik Wilhelm Steigerwald

in Schachtenbach bei Zwiesel in Bayern,
zur Messe in Barthels Hof, Markt Nr. 8, 2. Stock.

Heinrich Schwarz & Co. aus Berlin,

Commis.-Geschäft für Berliner Kurz- u. Galanterie-Waaren.

Musterlager Petersstrasse 45, 2 Treppen.

Besonders reichhaltige Auswahl von

Album & Gretchen-Taschen.

Eingang am Markt,
Ecke der Katharinenstrasse,
alte Waage.

Elegante Winter-Paletots zu 4 Thlr.
Winter-Mäntel 5 Thlr.
Herbst-Mäntel 1 Thlr.
Jacken 25 Ngr.

Ecke
der Katharinenstrasse,
alte Waage.
Eingang am Markt.

billig!!!
Ungeheuer

Ungeheuer
billig!!!

Das Musterlager

der Porzellanfabrik von Macheleidt, Triebner & Co.

aus Volkstädt bei Rudolstadt

befindet sich mit reichhaltiger Auswahl preiswürdiger Vasen, Dosen, Schreibzeugen, Puppen und Puppenköpfen u.

Muerbachs Hof Nr. 62, 1. Etage.

Das Lager von **A. Klein** in Wien

aus den neuesten **Nouveautés**, Leder-, Bronze-, Holz- und
Meerscham-Waaren zc. befindet sich

Petersstrasse No. 8.

Bernhard Mohrstedt,

vorm. **M. Pfaff**

(Brühl 64, A. D. Credit-Anstalt),

Pariser Pendulen

in Bronze, Porzellan, Marmor und Onix.

Regulateure,

Wiener und Pariser Fabrikat,

8 Tage und 1 Monat gehend,

Pariser mechanische Kunstwerke,

bewegliche Tableaux und Automaten,

Flötenwerke, Harmoniphons, Spielwerke,

Taschenuhren, Thurmuhren, Nachuhren,

Schwarzwälder Wanduhren

en gros und en detail.



F. A. Geissler

(Neumarkt Nr. 10, 1. Stage, vom Gewandhaus vis à vis)
Lager bunter Papiere, Bilderbogen, Buchbinder-Materialien
und aller Sorten sächsischer Kalender.

Nähmaschinen

von

Carl Schöning in Berlin.

Auf der Ausstellung in Königsberg für vorzügliche Construction und Preiswürdigkeit mit der
Preismedaille getönt, für alle industriellen Zwecke.

Stand Auerbachs Hof 14-15.

Amerikanische Haushalt-Gegenstände.

Bring-, Stärke- und Mangel-Maschine, Wäschetrockner, Magnethammer,
Revolverbesen etc.

von **Goldschmidt & Co.** aus **Hamburg.**

Augustusplatz,

von der Grimma'schen Straße aus links, 1. Reihe 5. Bude und Auerbachs Hof 14/15.

Die Schirmfabrik von Ed. Fritzsche aus Berlin

en gros et en detail

empfiehlt ein reichhaltiges Lager der neuesten Regenschirme zu den billigsten Fabrikpreisen.

Stand: II. neue Glasreihe

vis à vis dem Salzgäßchen 3. Bude links.

Hamburger Fabrik
plastisch-poröser Kohle (Bühring's Patent),
 Lager bei

R. Beinhauer aus Hamburg,

Petersstrasse Nr. 1,

empfehlte ihre

Filtrir-Apparate aller Art.

Dieselben liefern von 10—200 Quart vollständig reines Wasser pr. Tag. Deren einfache Construction (ohne Metall-Verbindungen) machen es unmöglich in Unordnung zu gerathen!
 Gleichzeitig empfiehlt die Fabrik ihre

Kohlenplatten

für Treibhäuser, Gartenwände, Milch- und Vorrathskammern, Eis-, Fleisch- und Küchenschränke etc.,

Platten für electricische Zwecke,

Blöcke für Blumentöpfe.

Tabak-Filter etc.

Circulars gef. abzufordern!



Williams

Victoria-Nähmaschine mit Kettenstich,

für den Familien-Gebrauch die beste, durch gewichtige Atteste bestätigt.

Preis von 37 $\frac{1}{2}$ Thaler.

General-Agent R. Beinhauer
 aus **Hamburg, Petersstrasse Nr. 1.**

Special-Agenten werden daselbst für alle Städte gesucht.



Die Beleuchtung durch
Petroleum

hat sich als die hellste und billigste und nicht feuergefährliche im Gebrauch bestätigt.
 Nur Oele von den pennsylvanischen Quellen und den renommirtesten Raffinerien, deren beste Qualität durch obrigkeitlich bestellte Chemiker bestätigt ist, werden versandt.

Das Lager von Petroleum und von Lampen mit amerikanischem Patent-Brenner ist **Petersstrasse Nr. 1** bei

R. Beinhauer aus Hamburg,

woselbst Prospekte und Preis-Courante gefälligst abzufordern.

Die Tapissier-Manufactur

von

Anton John aus Dresden

empfiehlt die neuesten Canevas-Stickerelen

Grimma'sche Strasse Nr. 31 bei F. W. Sturm.

Eduard Rotter aus Wien,

großes Lager und Muster-Ausstellung in

Meerschamwaaren, Rauchrequisiten
 und Bein-Stoßgriffen

Thomasgäßchen Nr. 3, 1. Stage.

Gutassortirtes Ancre- und Cylinderuhren-Lager

empfiehlt zu bekannt billigen Preisen

Otto Rogge, Halle'sche Straße Nr. 9, Thüringer Bahnhof gegenüber.

J. M. Bon.

Lager feiner und couranter Bijouterie, massiver Ketten etc.
Reichsstraße 3 im Hofe links 2 Treppen.

Das Stocklager

von
H. Steffelbauer aus Görlitz

befindet sich während der Messe

Thomasgäßchen 1, 1. Etage.

Crinolinen-Fabrik

von Emil Kunze in Buchholz.

Lager Brühl Nr. 48

bei Herren Haarth & Schulze.



Carl Aug. Haag u. Co. aus Cannstadt a. N.

Wolldecken-Manufactur, befindet sich diese Messe

Nicolaisstraße Nr. 38, goldner Ring 2. Etage.

Beachtenswerth.

Die Fabrik von Maschinen-Chenille, Regen, Nüchen, Posamentier- und wollenen Phantasie-Waaren

von **Hirschberg & Co. in Berlin**

bezieht diese Messe zum ersten Male mit einem wohlaffortirten Lager und verkauft nur zu Fabrikpreisen.

Grimma'sche Straße 7, 1. Etage.

Manufactures de glaces, Bruxelles.

Muster von Sohl, Spiegel- und Fenstergläsern aller Art.

Lampen-Artikel für Petroleum,

Hôtel de Russie.

J. F. Knipp aus Offenbach a. M.,

Portefeuilles- und Lederwaaren-Fabrikant,

hält reichhaltiges Musterlager

Petersstrasse No. 30, 2. Etage.

Das Lager

der Brillen- und optischen Waaren-Fabrik

von
Stephan Scheidig & Sohn aus Fürth in Bayern

befindet sich: Markt 10. Budenreihe, Eckbude Nr. 24.

Moritz Besels

aus Fürth (Bayern)

Musterlager Nürnberger und Fürther Kurz- und Spielwaaren

Hotel Stadt Wien (Petersstraße).

H. J. Bingen,

Filzschuh-Fabrikant aus Cöln,

Bühnengewölbe 34.

Kinder-Spiel-Waaren.

Th. Escher aus Sonneberg,

Hainstrasse No. 28, Hof 1 Treppe.

Carl Gross aus Stuttgart,

Holzspielwaaren,

Petersstrasse No. 8, 1 Treppe.

Samuel Krauss aus Rodach,

Papiermaché- und Holzspielwaaren,

Thomasgässchen No. 10, 1 Treppe.

Rock & Graner aus Bieberach,

Blechspielwaaren,

Petersstrasse No. 8, 1 Treppe.

G. Söhke aus Berlin,

Zinn- und Holzspielwaaren,

Markt No. 9, 2 Treppen.

Co
B
eigne Er
haben gu
Coyet-
Orthen
E.
Zur
D
zur gef
wäsch
recher
wäpren
empfi
Z
jeder
steht
B3
gefch
ber
bef
K

Leipziger Tageblatt

Sonntag

[Vierte Beilage zu Nr. 270.] 27. September 1863.

Patent-Nähmaschinen

eigene Erfindung, welche in allen Stoffen mit Zwirn- und Seiden-
faden gut arbeiten, für Schneider, Schuhmacher, Wägenmacher,
Corset- und Weißzeug-Fabrikanten empfohlen in verschiedenen
Größen und billigsten Preisen unter vollständiger Garantie

E. F. Schmidt & Theuerkorn
in Lindenau bei Leipzig.

Zur Messe Kaufballg am Markt, Gewölbe Nr. 27.

Den geehrten Damen

Leipzigs und Umgegend

zur gefälligen Nachricht, daß mein Lager fertiger Damen-
wäsche, als Nachjacken, Beinkleider, Unterröcke, Schlafhauben zc.
neuer mode de Paris, auch für Ausstattungen passend, sich
während der Messe Augustusplatz, Reihe Nr. 22, befindet.

F. W. Hinemann aus Saarbrücken
an der französischen Grenze.

H. C. Dubois

aus Braunschweig

empfehle sein Lager von Goldpressungen u. massiv
goldene Ketten eigener Fabrik

Brühl Nr. 15, 2. Etage.

Klempner-Hilfsmaschinen

jeder Art in neuester Construction und solidester Ausführung em-
pfehle bei billigen Preisen die mechanische Werkstatt von
Erdm. Kirchofs in Aue.

Während der Messe sind Muster ausgestellt in dem Blechwaaren-
geschäft der Herren Packer u. Sohn, Universitätsstraße.

Musterlager

der Circular-Strumpfwaaren-Fabrik, Spezialität
in wollenen und seidnen Unterjacken
von

C. F. Veitinger

aus Stuttgart

befindet sich Nicolaistraße 47, 2 Tr.

Petroleum-Lampen und Brenner

ohne Cylinder zu brennen.

A. Weisker & Comp.

aus Schletz,

Markt, 14. Budenreihe.

K. & L. Müller Ph. Söhne

aus

Lauscha bei Coburg

empfehlen ihr gut assortirtes Lager von Glaswaaren, Obst
mit Blättern, hohle Glasperlen und Fruchtkörbe
in großer Auswahl.

Markt 4. Budenreihe.

C. A. Dietrich

aus Chemnitz,

Klempner u. Fabrikant v. Hilfsmaschinen für Klempner u. Blecharbeiter

Stand: **Kochs Hof.**

Baumgarten & Mensendieck,

Stofffabrikanten aus Hamburg.

Musterlager von Stöcken und Schirmgarnituren

Burgstraße Nr. 24, 3 Treppen

bei Herrn Emil Schulze.

Nicht zu übersehen.

Um zu räumen verkauft diese Messe

noch zum alten Preis

Tisch- und Tafelzeuge eigener Fabrik

J. G. Kunze aus Waltersdorf b. Zittau,

Stand: Brühl Nr. 84, im Hofe links.

Schnittwaarengeschäft

Thomasgäßchen Nr. 1, 1. Etage links,
empfehle schöne Auswahl in Lüstres als: Doppel- und Mix-Lüster
à Elle 4-6 fl , englische Lüster von 6 fl an, Cachemir-Tisch-
decken 10/4 à 2 1/2 fl , rein wollne dopp. Shawls à 3 1/2 fl , ge-
blumte Orleans à Elle 7 fl , schweren schwarzen Taffet und feine
Chibets billigst.

Rein wollne $\frac{6}{4}$ Tücher

findet man billigst

Nicolaistraße Nr. 47, Durchgang Stand 3.

Ein Lager halbseidener Gut- und Taffetbänder zc. zc. wird
25% unter Preis abgegeben, d. G. f. W.

A. Hoemann,

Brühl Nr. 30.

Andere Leute nicht allein,

sondern auch ich führe beste Stobwasser'sche Petroleum-
lampen neuester Construction zu möglichst billigen Preisen.

Hermann Meltzer, Ulrichsgasse 29.

Maculatur

in allen Qualitäten empfehle ich einem geehrten hiesigen so wie
auswärtigen Publicum bei reeller Bedienung zu möglichst billigen
Preisen.

J. S. Wagner, Duerstraße Nr. 34,
Poststraße vis à vis.

Münchner

aus der Schaezler'schen Fabrik

Milly-Kerzen Stearin-Kerzen

à Paqu. 9 fl , bei 10 Paqu. 8 1/2 fl , à Paqu. 8 fl , bei 10 Paqu. 7 1/2 fl ,
von 50 Paqu. an zum Centner-Preis.

Wagenlaternen-Kerzen aus obiger Fabrik empfiehlt

Otto Wagenknecht,

Centralhalle.

Photogen und Solaröl

billigt bei **F. W. Obermann, große Windmühlenstraße 15.**

Täglich frischen Weiskalk

in bester Qualität zu billigstem Preise.

Reservein & Grob, Berliner Straße Nr. 12.

Wiederverkäufer, Colporteur

können leicht verkäufliche und lohnende Kunst-Artikel erhalten Sternwartenstraße Nr. 12 a, 1. Etage.

Ein Strohhutsfabrikant sucht während der Messe Hutfaçons nebst Filzhüten commissionweise zu verkaufen.
Adressen sind Sonntag früh 9 Uhr Brühl Nr. 20, Hausflur, abzugeben.

Geschäfts-Verkauf.

Der Tod meines Vaters **S. E. Wende** veranlaßt mich das von demselben seit einer langen Reihe von Jahren in Annaberg betriebene, bestens renommirte **Eisen-, Stahl- und Kurzwaaren-Geschäft** zu verkaufen. Anzahlung 3000 fl . Kaufliebhaber wollen sich an mich wenden.

S. E. Wende,
Inhaber der Firma **S. E. Wende**
in Annaberg.

Geschäfts-Verkauf.

Ein seit 50 Jahren bestehendes rentables Glas-, Porzellan- und Galanteriewaaren-Geschäft in einer größeren Provinzialstadt ist sofort unter billigen Bedingungen zu verkaufen.
Nähere Auskunft ertheilen die Herren **Louis Buch & Co.** hier, Café National 2. Etage.

Geschäfts-Offerte.

Ein der Mode und Konkurrenz nicht unterworfenes, über 100% vom Anlage-Capital Gewinn bringendes Geschäft in Leipzig, für dessen zum Theil neue und ungewöhnliche Artikel der ganze Continent und überseeische Staaten Absatzfeld bieten, wünscht der jetzige nicht kaufmännische und die Leitung nicht bewältigende Besitzer theilweise abzugeben. Nur solche Schreiben, welche eigenthümliches Capital sicher nachweisen, werden unter G. O. i. L. durch die Expedition dieses Blattes erbeten und angenommen.

Pianos und Tafel-Pianosorte, neue und gebrauchte, zu verkaufen und zu vermieten bei **W. Förster**, Weststraße Nr. 17.

Zu verkaufen ist ein Pianoforte für Lernende sehr billig nebst div. Noten Dresdner Straße Nr. 8, 3 Treppen rechts.

Pianino, fast neu und schöner Ton, ist Verhältnisse halber billig zu verkaufen Moritzstraße 13, 2 Tr. links.

Ein sehr gut gehaltener engl. Stutzflügel ist billig zu verkaufen große Windmühlenstraße Nr. 33, links 2 Treppen.

Ein gebrauchter aber sehr gutgehaltener Salon-Flügel, 7octav., ist billig zu verkaufen Königsplatz Nr. 18, 2. Hof 2 Tr. links.

Pianos, Flügel und taf. Pianoforte, neue und gebrauchte zu verkaufen und vermieten Klosterg. 15, rechts im Hintergeb. 4 Tr.

Ein Regal von gehobelten Brettern nebst Ladentisch steht zum Verkauf
Grimma'sche Straße 11, 1 Tr.

Comptoir- u. Geschäftszutensilien ic.
Verkauf — Centralhalle. NB. Eingang über d. N. Brücke.
P. 8. werden auch leihweise abgelassen. **H. Barth.**

Möbels, Spiegel u. Polsterwaaren ic.

Verkauf — Gewandhaus Kupfergäßchen Nr. 7.
P. 8. Auch werden Möbels, Sophas, Stühle ic. verliehen.

Zu verkaufen steht ein Mahagoni-Schreibsecretair nebst einer Commode Wiesenstraße Nr. 9, 1 Treppe.

1 gr. Tisch, 1 Waschtisch, 2 N. Kleiderschränke u. einiges Geräthe ist sofort zu verkaufen Georgenstraße Nr. 22, 1 Treppe links.

Zu verkaufen gute und dauerhafte Sophas in Wolle und Halbwole, in Birke, Kirschbaum und Mahagoni, dazu schöne polirte Stühle, Tische und Commoden, dergl. Wasch- und Brodschränke, Betten, Comptoirsessel, Lehn- und Sophasgestelle, hohe und niedere Kinderstühle u. s. w. Neukirchhof, Tischlermarkt, **Louis Müller**, Tapeziret. NB. Gestelle aller Art für Tischler, Sattler und Tapeziret.

Ein Divan ist billig zu verkaufen
Kohlenstraße Nr. 10, 1. Etage rechts.

Ein Cigarrenausstellungskaften
und eine Tafelwaage ist zu verkaufen
Neumarkt 35 im Gewölbe.

Zu verkaufen ist wegzugshalber eine große Brühwanne nebst großem eisernen Kessel Weststraße Nr. 67 beim Hausmann.

Zwei Satz noch in sehr gutem Zustande befindliche **Krempeln**, 34 Zoll, für Schafwolle sind mit allem Zubehör billig zu verkaufen. Näheres bei
F. W. Sauer,
Hainstraße im goldenen Hahn.

Kutschwagen.

Mehrere höchst geschmackvolle Kutschwagen nach neuester Façon und sehr solid gebaut, stehen preiswerth zum Verkauf in

Stadt Wien.

Auch stehen daselbst zwei fehlerfreie Schweisfische nebst Geschirr zum Verkauf Petersstraße 20.

Wagen, ein neuer eleganter, ganz bedeckt, ein bergl. gebrauchter, so wie eine hübsche Halbhaife empfiehlt
billigst
J. S. Lange,
N. Windmühlengasse Nr. 11.

Pferde-Verkauf.

Ein Transport von einigen 40 Reit- und Wagenpferden, Vollblut-Race, aus Russisch-Polen, steht auf dem Gute des Herrn Postmeister **Regel**, Nürnberger Straße, zum Verkauf.

Rechtschaft, Pferdehändler.

Junge schwarze Pudels (echte Race) sind zu verkaufen Braustraße Nr. 6 parterre.

Zu verkaufen ist ein schöner schwarzer Pudels
kleine Fleischergasse Nr. 25.

Palmen-

und

Cycadeen-Zweige

in sehr verschiedenen Arten und Größen sind im **Laurentius'schen Garten** in großer Anzahl und Auswahl jederzeit zu haben.
J. C. Beyrodt,
Obergärtner im Laurentius'schen Garten.

Nicotinfreie Hav. Gesundheits-Cigarren

in versieg. $\frac{1}{4}$ Paqueten à 15 fl , 22 $\frac{1}{2}$ fl u. 1 fl u. nicotinfreien **Gesundheits-Canaster** in versieg. $\frac{1}{4}$ fl . Paqueten à 25 fl , 38 fl u. 50 fl , ärztlich geprüft und bestens empfohlen, nur allein zu haben bei

Julius Klessling, Dresdner Str. 7.

Alte feine Ambalema-Cigarren,

25 Stk. 6 fl , 6 $\frac{1}{2}$ fl und 7 $\frac{1}{2}$ fl , mit Cuba 8 fl , Hav. Londres 7 $\frac{1}{2}$ fl , la Perla 10 fl , Hav. Empr. 12 fl , Tipp Top 15 fl , alte reine Pfälzer 25 Stk. 30 fl , 35 fl , 40 fl empfiehlt
Julius Klessling, Dresdner Straße 7.

A. O. Ferrari,

Königl. Sächa. Hoflieferant,
empfiehlt

- Neue Italien. Maronen,
- Astrachaner Caviar,
- Lüneburger Bricken,
- Veroneser Salami,
- Strassburger Pasteten,
- Frische Whitstaber Austern,
- böhmische Fasanen.

Erdmandel-Raffee 45 Bad 1 fl , bei 10 fl 50 Bad per 1 fl .
Casseler Streichhölzer 500r Schachteln 32 Mille 1 fl .
F. W. Obermann, gr. Windmühlenstraße 15.

Tok emp
empfehl
Cereel
Zange
läse, f
Detail-Verkauf
Halle'sche Strasse No. 1

fan
de
ein
lib
lan
ein

14
B
g

Holländische Blumenzwiebeln

in allen Arten gut sortirt empfiehlt in mehr als 400 zum Theil neuen Sorten in ausgezeichnet kräftigen Zwiebeln unter höchst reeller und billiger Bedienung.

Preisverzeichnisse darüber, sowie über Sämereien werden gratis gegeben.

Carl Friedr. Rietschel,

Petersstraße Nr. 11 und Neumarkt Nr. 8, Sobmanns Hof.



Tokayer, Ruster u. Meneser Ausbrüche, ungarische Roth- u. Weissweine empfehlen
Hoffmann, Heffter & Co., Markt, Stieglitzens Hof.

Dor. Weise Nachfolger, Nicolaisstraße 50,

empfehlen ihr großes Lager feinsten Fleischwaaren, als beste Gothaer Cervelatwurst (Winterwaare) und die so beliebte neue weiche Cervelatwurst, echt Mecklenburger Schinken, Spick- und Kochspeck, geräucherte Zungen, Trüffelwurst, Zungenwurst mit vielen Zungen, Blut-, Sülz- und Knackwürste, geräucherte Aale, geräucherten Rheinlachs, neue Bräunellen, echten Emmenthaler Schweizerkäse, feinstes Provencerdöl u. s. w. zu billigsten Preisen.

Metall-Verkauf
Halle'sche Strasse No. 1.



Fabrik
Pachhofgasse No. 6.

L. Schlesinger

aus Berlin,

29 Reichsstraße 29, 1 Tr.,

kauft Perlen, Juwelen und colorirte Steine zu den höchsten Preisen.

Den Herren Buchhändlern zur Notiz.

Gegen sofortige Zahlung und zum billigsten Preise werden zu kaufen gesucht zurückgesetzte Jugendschriften und Bilderbücher bester und neuester Auswahl, colorirt und schwarz, einzeln und in Partien; auch werden ganze Verläge davon mit übernommen. Offerten sind portofrei abzugeben in der Buchhandlung von F. A. Leubner, Dresden, Frauengasse Nr. 8.

Gute belletristische Werke werden zur Vergrößerung einer Leihbibliothek billig zu kaufen gesucht von J. Wandwart zu Neustadt a. d. Fränk'schen Saale.

Gesucht wird ein Pianino oder Piano (Tafelform), welches schon gebraucht ist. Adressen nebst billigster Preisangabe sind in der Expedition des Blattes unter Chiffre C. N. niederzulegen.

Brauntwein- und Weingefäße,

ganze, halbe, Viertel- und Achtel-Eimer werden gesucht
Querstraße Nr. 4 parterre.

Capitalgesuch.

200 Thlr. Capital werden gegen sichere Hypothek und 4 1/2 % Verzinsung sofort zu leihen gesucht.

Adressen bittet man unter F. S. H. 4. in der Expedition dieses Blattes niederzulegen.

500 Thlr. werden auf ein Haus- und Gartengrundstück als Hypothek gesucht. Näheres durch Herrn Ed. Schneider-Engelmann, Mechanikus, Wasserkunst Nr. 9.

Ich habe 1000 \mathfrak{M} , aber nur auf ausgezeichnete Hypothek, gleich anzuleihen!
Dr. Schmutz, Tauchaer Straße Nr. 8.

Ein routinirter Reisender

im Kurzwaaren- oder Posamentirgeschäft, der Thüringen u. Sachsen schon bereist hat, wolle sich melden Petersstraße Nr. 7, 1 Treppe.

Agenten = Gesuch.

Ein Agent, der im Manufacturenfach bewandert, genügende Bekanntschaften und Referenzen besitzt, regelmäßig Hannover und Oldenburg bereist, wird zum Vertrieb eines sehr couranten Artikels gesucht. Persönliche Vorstellungen am 2. October erwünscht. Adressen unter P. H. 18. in der Expedition d. Bl. niederzulegen.

Buchhalterstelle.

Dieser Posten ist durch einen sehr befähigten Mann, der schon als Buchhalter servirte, sich mit vorzüglichen Zeugnissen legitimiren kann, in einer großen Stadt Süddeutschlands zu besetzen. Bewerber darum mögen ihr Anerbieten gefälligst sofort unter Beilage abschriftlicher Zeugnisse mit genauer Angabe ihrer Carriere in diesseitiger Expedition unter K. J. No. 400 niederlegen.

Für ein Kurzwaaren- und Posamentierwaaren-Geschäft wird ein junger Mann zu engagiren gesucht. Das Nähere bei Levin und Frey, Markt Nr. 6.

Wir suchen für unser Herren-Garderobe-Geschäft einen jungen Mann jüdischer Confession. Reflectanten wollen sich melden bis Morgens 8 Uhr bei Gebr. Pintos a. Nordhausen, Halle'sche Straße Nr. 7.

Gesucht wird ein routinirter Commis vom Galanterie- und Kurzwaarenfache. Offerten unter R. M. 50. sind in der Expedition d. Bl. niederzulegen.

Ein erfahrener Zusammenfeger findet auf hiesigem Plage in einer guten Werkstätte lohnende Beschäftigung. Das Nähere Carolinenstraße Nr. 17 über 1 Treppe links zwischen 3 und 5 Uhr Nachmittags.

Gesucht

wird ein tüchtiger Selbsteifer für dauernde Accordarbeit in der Eisengießerei von Soetjes, Bergmann & Co. Reudnitz.

Einen tüchtigen Sandformer

stellt an die Eisengießerei von W. Hamm in Cutrißch.

Einige geschickte Schlosser finden dauernde Beschäftigung in der Gasfabrik zu Lindenau.

Gesucht wird ein Zuschläger

Gerberstraße Nr. 63, 1 Treppe.

Für meine Manufacturwaaren-Handlung suche ich einen gewandten jungen Mann als Lehrling. L. Sagelberg aus Dessau, hier zu sprechen Nicolaisstraße im goldnen Ring bei Herrn Berl Morgens 7-8 Uhr.

50 Mann Arbeiter

finden dauernde Arbeit bei gutem Lohn auf der Nordhäuser Bahn. Zu melden Sonntag in Leipzig, Braustraße 7, 1 Tr. 1.

Gesucht

wird ein tüchtiger Oberkellner und ein Bierbursche für eine hiesige Restauration. Nur solche, welche nicht zu jeder Zeit den Wechsel vorziehen, mögen ihre Adresse niederlegen in der Buchhandlung von Herrn Otto Klemm.

Gesucht wird ein kräftiger Laufbursche zum sofortigen Antritt
Johannisstraße Nr. 6-8 bei E. A. Probst.

Ein Markthelfer, womöglich früherer Cavalierist, welcher mit Pferden umzugehen weiß und gute Zeugnisse aufweisen kann, wird in der Thomasmühle sofort gesucht.

Ein Laufbursche, der an Reinlichkeit gewöhnt ist, wird gesucht Ritterstraße Nr. 45, 1. Etage.
Persönliche Anmeldungen von 10—12 Uhr Vormittags.

Ein Laufbursche zum sofortigen Antritt wird gesucht
Lanchaer Straße 29 im Comptoir.

Geübte Plattstichstickerinnen

finden Beschäftigung in **Hietel's Manufactur,**
Mauricianum.

Für Federschmückerinnen.

Eine Directrice in einer Federschmuckfabrik nach Dresden, welche sich auch zum Verkauf eignet, wird sofort gesucht. Zu melden Thomaskirchhof Nr. 15, 1. Etage täglich von 1 bis 2 Uhr.

Eine anständige Directrice für ein Putzgeschäft, die im Stande ist einem solchen Geschäfte selbstständig vorzustehen, wird für eine Provinzialstadt Westpreußens unter günstigen Bedingungen zu engagiren gesucht. Bewerberinnen wollen sich Montag den 28. ds. früh zwischen 8 und 10 Uhr melden Grimma'sche Straße Nr. 22, 2 Treppen.

Gesucht wird ein anständiges, ansehnliches, gewandtes, solides junges Mädchen von auswärts als Ladenmädchen in meiner Conditorei. Zu erfragen bei P. Tilebein, Hainstraße Nr. 25, im Hofe quervor 1 Treppe.

Ein junges Mädchen für den Verkauf wird während der Messe gesucht. Adresse Augustusplatz von der Grimma'schen Straße links 1. Reihe 5. Bude rechts.

Eine anständige Dame oder Mädchen wird zur Bewirthschaftung eines kleinen Haushaltes von einem Kaufmann in Berlin verlangt. Franco-Adressen sub Z. 100. poste restante hier.

Sofort wird ein ehrliches und ordentliches Mädchen für Küche und häusliche Arbeit gesucht.
Näheres Nicolaisstraße Nr. 8 parterre.

Gesucht wird ein Mädchen von 14—15 Jahren zu einem Kinde Kohlengartenstraße Nr. 261, 1 Treppe rechts.

Gesucht wird zum 1. oder 15. October ein zuverlässiges Mädchen oder Kuhme zu drei Kindern. Nur solche, welche schon bei Kindern dienen, gute Zeugnisse haben, können einen guten Dienst bekommen. Zu erfragen große Windmühlenstraße Nr. 46, 1 Treppe bei Herrn Brumme.

Sofort gesucht wird gegen guten Lohn ein ehrliches, arbeitssames Dienstmädchen Dresdner Straße Nr. 2, 2 Treppen.

Gesucht wird sogleich oder zum 1. Octbr. ein an Ordnung gewöhntes Mädchen für Küche und häusliche Arbeit bei Leute ohne Kinder Brühl 5, 3 Etage.

Gesucht wird ein an Ordnung gewöhntes Dienstmädchen, am liebsten vom Lande. Zu erfragen Ritterstraße Nr. 42, 1 Treppe.

Ein kräftiges Mädchen für Küche und häusliche Arbeit wird Verhältnisse halber sofort zu miethen gesucht Petersstraße Nr. 13 bei S. Linde.

Gesucht wird ein Mädchen zum Habernfortiren Burgstraße Nr. 25 bei Kraushaar.

Ein Laufmädchen, welches etwas nähen kann, findet sofort Unterkommen Salzgäßchen Nr. 1, 3 Treppen im Hof.

Commissions-Lager-Gesuch.

Ein hiesiger etablierter Kaufmann, dem gute Referenzen zur Seite stehen, sucht beliebige Artikel provisionsweise zu vertreten. Adressen beliebe man der Expedition dieses Blattes unter M. H. 27 zugehen zu lassen.

Agentur-Gesuch!

Ein Hamburger Haus wünscht die Agentur einer renommirten Federn- & Blumen-Fabrik für den Platz und Umgegend zu übernehmen.

Frankirte Adressen sub D. K. H. 270. befördert die Expedition für Zeitungs-Annoncen von Haastenstein u. Bogler in Hamburg.

Ein in Berlin ansässiger Agent, der den Platz und die Rundschaft genau kennt und dem die besten Empfehlungen zur Seite stehen, sucht in der Manufactur- oder Seidenwaaren-Branche die Vertretung leistungsfähiger Häuser.

Nähere Auskunft bei Herrn C. A. F. Stegmann aus Berlin, Salzgäßchen Nr. 1.

Ein Agent aus Bremen,

gegenwärtig hier am Plage, sucht Agenturen in Manufacturwaaren für achtbare Häuser zu übernehmen. Gute Empfehlungen stehen ihm zur Seite. Gef. Anerbietungen bittet man bei Frn. Hartwig Hirschel, Katharinenstraße Nr. 10, gefälligst abzugeben; selbiger kann auch nähere Auskunft ertheilen.

Für Holland

übernehme ich provisionsweise Muster von guten Häusern in Tuche und Bucklin.

German Hof aus Amsterdam.
Nähere Auskunft und Referenzen Nr. 35 neuer Kirchhof bei Decatirer Baer.

Agentur = Besuch.

Ein in der sächsischen Lausitz domicilirter Agent für Baumwollengarn sucht nach die Vertretung einer soliden Bigogne- und Schafwollgarnspinnerei sowie einer guten türk. Rothgarnfärberei. Lange Thätigkeit und ausgedehnte Bekanntschaften in der Garnbranche sowie die bekannte Solidität des Suchenden bürgen für eine erfolgreiche Vertretung.

Gefällige Offerten unter C. M. H. 100. durch die Exped. d. Bl.

Ein Agent,

in Breslau ansässig, der Ober- und Niederschlesien und die Grafschaft Glatz bereist, wünscht nach eine Agentur eines gangbaren Artikels zu übernehmen. Gef. Offerten sub S. J. H. 99 in der Expedition dieses Blattes niederzulegen.

Avis.

Ein routinirter Geschäftsmann, wohnhaft in einer der größten Städte Bayerns, der ganz Bayern, Sachsen und Thüringen bereist, wünscht in einigen gangbaren Artikeln provisionsweise für ein renommirtes Haus dessen Geschäfte mitzuführen.

Derselbe ist auch geneigt Agenturen und Commissionsartikel zu übernehmen entweder für ganz Bayern oder einen bestimmten Theil desselben. Näheres durch Herrn Heinrich Brendel, Grimma'sche Straße Nr. 31, 2. Etage.

Offerte.

Ein mit den besten Referenzen versehenen Deutscher, welcher seit mehreren Jahren in einem mit Deutschland, Oesterreich, Russland, Polen, Ungarn, Moldau und Wallachei arbeitenden Commissions-Geschäfte thätig ist, welches sämtliche französische Producte exportirt, beabsichtigt im Laufe der nächsten Zeit ein deutsches Haus in der Eigenschaft eines Reisenden zu vertreten.

Geehrte Reflectanten werden gebeten gefällige Offerten unter Villmare & Co., 20, Fontaine au Roi, Paris, zu adressiren.

Ein verheiratheter Mann, dem die besten Referenzen zur Seite stehen und der Süd- und einen Theil Norddeutschlands seit fünfzehn Jahren bereist, wünscht einige sächsische und rheinische Häuser provisionsweise zu vertreten.

Gefällige Anerbieten unter No. 1047. nimmt Herr Joh. Fr. Dehlschlaegers Nachfolger in Leipzig entgegen.

Für Grossisten

in Stahl- und Eisenwaaren sucht ein junger Mann Einkäufer im Bergischen zu werden.

Näheres bei Herrn H. F. Künne, Markt Nr. 6, 2 Treppen.

Reisestelle = Besuch.

Ein junger Kaufmann, militärfrei, welcher Süd- und Norddeutschland mehrere Jahre im Manufacturfache bereist, jehzt noch activ ist und dem die besten Empfehlungen zur Seite stehen, wünscht sich zu verändern.

Gef. Offerten werden erbeten unter La. L. H. 40. poste restante Leipzig.

Ein verheiratheter Mann in den 30er Jahren, der lange Jahre ein größeres Fabrikgeschäft leitete und gegenwärtig selbst Theilhaber eines Geschäftes ist, sucht Verhältnisse halber in einem größeren Geschäft einen Posten.

Offerten unter No. 2306. beliebe man an Herrn Joh. Fr. Dehlschlaegers Nachfolger in Leipzig zu adressiren.

Reisestelle - Gesuch.

Ein junger sicherer Kaufmann, von angenehmen Aeußern, sucht ein Engagement als Reisender in beliebiger Branche. Geehrte Offerten werden unter A. J. # 2 durch die Expedition dieses Blattes erbeten.

Ein Commis, der in zwei der größten Manufactur- und Seidenwaarengeschäfte conditionirte, sucht, gestützt auf die besten Empfehlungen, eine Stelle als Lagerist oder Reisender, wo möglich zum sofortigen Antritt. Adressen beliebe man gef. bei Herren **Kade & Newport**, Reichsstr. 10, 2. Abtheilung, niederzulegen.

Gesucht wird für einen jungen Mann, der im Manufacturgeschäft gelernt, Anfang Januar seine Lehrzeit beendet, tüchtiger Verkäufer ist und gute Empfehlungen hat, ein Placement. Adressen unter M. Z. 1300. in der Expedition dieses Blattes niederzulegen.

Ein solider, in jeder Beziehung sehr ordentlicher gewissenhafter Mensch, artig und bescheiden, local- und geschäftstüchtig, sucht, gestützt auf gute Empfehlungen, Markthelfer-, Diener- oder Hausmannsstelle hier oder auswärts. — Werthe Adressen mit A. S. # 365. poste rest. Leipzig gelangen an den Suchenden.

Ein kräftiger Mensch, 21 Jahr, welchem gute Atteste zur Seite stehen, sucht Condition als Markthelfer oder ähnlichen Posten. Näheres Schützenstraße Nr. 16, Café Leipzig.

Gesuch. Ein junger thätiger, arbeitsamer Mensch, militärfrei, der sich aller Arbeit unterziehen kann, sucht zum 1. October einen Dienst als Markthelfer oder sonst in ein Geschäft. Adressen unter B. Z. # 100 in der Expedition dieses Blattes niederzulegen.

Ein solides Mädchen, welches das Schneidern erlernt hat, sucht Beschäftigung. — Adressen unter C. G. bittet man niederzulegen Kirchgasse im Salzgeschäft.

Gesuch.

Eine in allen Branchen der Hauswirthschaft erfahrene tüchtige Wirthschafterin in 30er Jahren sucht bei einem einzelnen Herrn Stellung, auch würde sie mit ins Ausland gehen. Das Nähere Böttchergäßchen Nr. 1 beim Hausmann Herrn Thomas.

Ein junges anständiges Mädchen, 18 Jahre alt, welches längere Zeit auf einem Rittergute diente, sucht als Jungemagd bei einer nobeln Herrschaft Dienst. Adressen bittet man in der Expedition dieses Blattes niederzulegen unter den Buchstaben H. H. # 109.

Eine tüchtige Restaurationsköchin sucht bis zum 1. oder 15. eine Stelle. Man bittet Adressen unter A. N. # 9. in der Expedition d. Bl. niederzulegen.

Eine Aufwartung wird gesucht für Nachmittags. Thomassgäßchen Nr. 10 im Gewölbe.

Von nächster Ostermesse

an wird in der Nicolaisstraße oder in der Nähe ein Lokal, bestehend aus einem geräumigen Gewölbe und anstoßender erster Etage mit mindestens drei geräumigen Zimmern zu miethen gesucht. Adressen bittet man beim Hausmann Warron, Brühl 17 abzugeben.

Für eine Kattunfabrik wird in Reichsstr. 10, 2. Abtheilung ein geräumiges Gewölbe gesucht. Adressen werden Katharinenstraße Nr. 19, 1. Etage entgegengenommen.

Für das ganze Jahr oder bloß außer den Messen wird ein Gewölbe am Markt, Grimm. Straße oder Salzgäßchen gesucht. Adressen C. Th. M. # 25. poste restante franco.

Ein Gewölbe außer den Messen wird in guter Geschäftslage zu miethen gesucht. Adressen unter Y. Z. sind in der Expedition d. Bl. abzugeben.

Ein kleines Lokal im Brühl (auch Hausstand) wird wenn möglich noch für diese Messe auf längere Zeit zu miethen gesucht und Meldungen bei S. Dyd aus Berlin, Augustusplatz Reihe 21 hier erbeten, aber sofort.

Ein Eisenbahnbeamter sucht ein Familienlogis im Preise von 50—60 fl , am liebsten Gerber-, Halle'sche Straße, Brühl oder dessen Nähe, Weihnachten oder Ostern beziehbar. Adressen sind niederzulegen Böttchergäßchen Nr. 4, 3 Treppen.

Gesucht wird ein kleines Familienlogis für Leute ohne Kinder. Adressen mit Preis niederzulegen Kirchgasse Nr. 4 in der Restauration.

Für Ostern 1864!

Wer von dieser Zeit ab eine nicht über 2 Treppen hohe Wohnung von 4 Stuben nebst Zubehör an eine prompt zahlende still lebende Beamtenfamilie ohne Kinder für die Dauer zu vermieten wünscht, wolle Offerten mit Preisangabe unter A. B. # 10 der Expedition dieses Blattes übergeben.

Logis = Gesuch.

Ein einzelner Herr sucht ein Logis oder ein Zimmer nebst Zubehör im Preise von ca. 150 bis 200 fl , jedoch nicht über 2 Stock hoch und nicht zu weit von der inneren Stadt gelegen. Adressen unter E. S. befördert die Expedition dieses Blattes.

Eine Familienwohnung wird von einem Beamten von nächster Ostern ab im Preise bis zu 150 fl gesucht. Adressen nimmt das Cigarren-Geschäft von Kaufmann Bach, Petersstraße Nr. 46 entgegen.

Verhältnisse wegen wird bis 15. October im Halle'schen oder Frankfurter Viertel ein Logis gesucht von 60—110 fl . Adressen bald abzugeben bei Herrn Kaufmann Pfeifer, Brühl 77.

Ein Garçonlogis, Stube und Kammer, gleichviel ob meublirt, aber freundlich, still u. frei gelegen, wird für einen Beamten zu miethen gesucht. Offerten thunlichst mit Preisangabe bittet man unter A. Z. # 10 niederzulegen in der Expedition dieses Blattes.

Gewölbe = Vermietung.

Zur bevorstehenden Martini-Messe ist in Frankfurt an der Oder noch ein großes freundliches Gewölbe in der Oberstraße neben der Oberkirche zu vermieten. Näheres Salzgäßchen Nr. 7, 1. Etage.

Gewölbe = Vermietung.

Für nächste und die folgenden Messen ist am Markte in der besten Lage ein freundliches mittleres Gewölbe zu vermieten und ertheilt nähere Auskunft

C. Doffe,
Markt, alte Waage.

Zu vermieten ist für nächste Neujahr- und Jubiläum-Messe die Hälfte eines großen Gewölbes Nicolaisstraße Nr. 19. Näheres beim Hausmann.

Zu vermieten ist zu Michaelis eine große Niederlage, passend zu einem Cement- oder Kohlenlager. Ritterstraße Nr. 42, 2 Tr.

Mess = Local.

Von nächster Ostermesse an sind Reichsstr. Nr. 55, 2. Etage 2 Zimmer, als Verkauflocal passend, für Uhren- oder Bijouteriefabrikanten anderweitig zu vermieten. Das Nähere im Uhren-gewölbe von Rud. Sering daselbst.

Für Stein- oder Uhrenhändler sind für diese und nächste Messen in bester Messlage geräumige Localitäten zu überlassen. Brühl 69 beim Hausmann.

Zimmer, für Musterlager passend, sind zu vermieten. Näheres bei Herrn Pictel, Monviciunum.

Messvermietung.

Eine schöne große Stube mit Kammer für 3 bis 4 Betten Raum und eine kleinere Stube mit 1 bis 2 Betten, zusammen oder getrennt, ist für diese oder folgende Messen zu vermieten Katharinenstraße Nr. 24, 4. Etage vorn heraus.

Messvermietung.

Katharinenstraße Nr. 21, 2. Etage.

Messvermietung. Ein geräumiges gut meublirtes Zimmer in 2. Etage vorn heraus ist zu vermieten Universitätsstraße 10.

Messvermietung. Eine Stube meublirt Petersstraße 38 Treppe B, 2 Treppen.

Zu vermieten ist für die Messe eine freundliche Stube und Kammer, jede mit 2 Betten, Sternwartenstraße Nr. 129, 3. Etage links.

Zu vermieten

ein großes und bequem eingerichtetes Geschäftslocal in bester Messlage. Näheres Gainsstraße Nr. 30, 1. Etage zu erfragen.

In Amtmanns Hof

ist die zweite Etage vorn heraus nach der Reichsstr. von Ostern 1864 ab fernerweit als Geschäftslocal zu vermieten durch Dr. Stäbel.

Vermiethung.

In dem Grundstück der Allgemeinen Deutschen Credit-Anstalt Brühl Nr. 64 sind folgende Räumlichkeiten:
ein großes Souterrain,
eine erste Etage mit Comptoir, Niederlagraum und Krahn,
ein geräumiger Boden mit Krahn
zu vermieten. Näheres beim Hausmann.

Eine noble 3. Etage,

in der Nähe des Marktes und der Promenade gelegen, bestehend aus 3 Wohn- u. 3 Schlafzimmern und sonstigem Zubehör, ist von Ostern 1864 an für 250 fl anderweit zu vermieten. Näheres bei Herrn Moritz Dittlich, Neumarkt Nr. 32.

Eine erste Etage

mit Erker nebst vielen Wohnungs-Räumlichkeiten in den Hintergebäuden in der Grimma'schen Straße, nahe am Markte gelegen, ist vom 15. November a. c. ab zu vermieten.

Ein Atermiether zur Hälfte der vordern Etage zur wesentlichen Benutzung für einen beträchtlichen Theil des gesammten Miethzinses kann sogleich nachgewiesen werden. Näheres:

G. A. Koch,

Katharinenstraße Nr. 6, eine Treppe.

Zu vermieten

ist in der Marienvorstadt eine sehr freundliche dritte Etage, bestehend aus sechs neuerdings gemalten und tapezierten Zimmern nebst Zubehör, im November oder zu Weihnachten zu beziehen. Preis 200 Thaler.
Auskunft wird ertheilt Felirstraße Nr. 2 im Hinterhause.

Zu vermieten ist noch zu Michaelis ein Logis für 50 fl an junge Leute. Näheres Stegwartstraße 12 c. parterre.

Ein kleines Familienlogis ist noch zu beziehen für circa 50 fl . Näheres Preußergäßchen 11, 2. Etage.

Zu vermieten ein Mittellogis, 1. St., 2 Zimmer, 2 Kammern etc., à 84 fl , Grenzgasse Nr. 10.

Wegzugs halber ist noch bis künftige Michaelis ein freundliches Logis zu vermieten. Zu erfragen Eutrichs Nr. 65.

Zu vermieten 1. Oct. eine meubl. Stube für 1-2 Herren, schöne Aussicht, Haus- u. Saalschlüssel, Münzgasse 19, 3 Treppen.

Zu vermieten ist ein freundlich meublirtes Zimmer an einen Herrn bei F. O. Dieze, Frankfurter Thor.

Zu vermieten ist an einen soliden Herrn bei ruhigen Leuten ohne Kinder ein großes fein gemaltes nobel meublirtes Zimmer mit der schönsten Fernsicht über Gärten, Felder und Dörfer, nebst Himmelbett neuester Construction. Preis annehmbar. Hospitalstraße Nr. 7, 3. Etage rechts.

Zu vermieten ist ein kleines Stübchen an einen Herrn Hospitalstraße Nr. 9 im Hofe 2 Treppen rechts.

Zu vermieten ist zum 1. oder 15. October ein freundlich meublirtes Zimmer mit Schlafcabinet und Hausschlüssel in der Tauchaer Straße. Gef. Adressen unter M. P. H 6. befördert die Expedition d. Bl.

Zu vermieten ist eine heizbare meublirte Stube an Herren Sophienstraße Nr. 13, im Hofe 2 Treppen am bayerischen Bahnhof.

Zu vermieten ist zum 1. October eine freundliche meubl. Stube Inselstraße Nr. 14, im Seitengebäude 1 Treppe links.

Zu vermieten ist eine freundliche, gut meublirte Stube nebst Schlafkammer Neumarkt Nr. 11, 3. Etage vorn heraus.

Zu vermieten eine Stube mit 2 Betten. Zu erfragen in der Buchhandlung des Herrn Otto Klemm.

Zu vermieten eine freundliche meublirte Stube mit zwei Betten Reudnitz, Grenzgasse Nr. 10, 1. Etage.

Zu vermieten ein heizbares Stübchen mit zwei Betten Kohlenstraße Nr. 10, 3 Treppen rechts.

Garçonlogis.

Ein fein meublirtes Zimmer mit Cabinet ist an 1 oder 2 Herren sofort billig zu vermieten Frankfurter Straße Nr. 62, 1 Treppe.

Eine freundliche heizbare Stube, schöne Aussicht, gute Betten etc. ist an solide Herren als Schlafstelle oder an eine solide Dame, ohne Mobiliar, mit oder ohne Bett sofort zu vermieten lange Straße Nr. 30, 2 Treppen rechts.

Garçon = Logis.

Ein fein meublirtes Zimmer in gesunder Lage mit schöner freier Aussicht, nahe der Königsstraße, ist zum 1. October zu vermieten Nürnberger Straße, Tischlermeister Krügers Haus 3. Etage links.

Eine große fein meublirte Wohnstube nebst geräumiger Schlafstube, sehr freundliche Aussicht, wenn es gewünscht wird auch mit einem sehr guten Pianoforte, steht zu vermieten Eisenbahnstraße Nr. 12, 2. Etage rechts.

Ein kleines Zimmer, gut ausmeublirt und mit Clavier, ist zu vermieten bayrische Straße Nr. 6, 1. Etage.

Eine fein meubl. Stube mit Kammer ist zu vermieten Grimm. Straße 14, Eingang Universitätsstraße Nr. 1 (4. Etage).

Ein freundlich meublirtes Zimmer ist den 1. Octbr. an einen soliden Herrn zu vermieten Frankfurter Straße 67, 1 Treppe.

Zu vermieten ist eine freundliche Kammer lange Straße Nr. 9, 2 Treppen rechts.

Zu vermieten ist eine freundliche Kammer mit separatem Eingang als Schlafstelle Antonstraße 19, 1 Treppe rechts.

Zu vermieten ist eine meublirte Stube als Schlafstelle an zwei Herren bei F. O. Dieze, Frankfurter Thor.

Zu vermieten ist eine freundliche Schlafstelle mit separatem Eingang für solide Herren Brühl Nr. 5, 4 Treppen.

Zwei freundliche Schlafstellen sind offen für solide Herren Thomaskäthchen Nr. 1, 3 Treppen.

Offen sind mehrere Schlafstellen lange Straße Nr. 4, im Hofe links 3 Treppen.

Offen ist eine freundliche Schlafstelle für Herren Burgstraße Nr. 11, im Hofe 2. Seitengebäude 1 Treppe links.

Offen sind zwei Schlafstellen für Mannspersonen Colonnadenstraße Nr. 2 im Gräßgeschäft.

Offen ist eine Schlafstelle für einen soliden Herrn Hospitalstraße Nr. 30.

Offen ist eine freundliche Schlafstelle für ein Mädchen Frankfurter Straße Nr. 74 hinten im Hofe quervor parterre.

Offen ist eine Schlafstelle Königsplatz Nr. 9, im Hof hinten quervor, rechts 2 Treppen.

Offen ist eine Schlafstelle für Herrn große Windmühlenstraße Nr. 15 im Hofe 1 Treppe bei G. Salt.

Offen ist eine freundliche Schlafstelle Reudnitz Kohlgartenstraße Nr. 261, 1 Treppe rechts.

Offen ist eine Schlafstelle Grenzgasse 28, im Hof 1 Treppe.

Offen sind 2 Schlafstellen für Herren lange Straße Nr. 25 im Hintergebäude links parterre.

Fahr-Gelegenheit zum Ernte-Dankfest nach Landsberg und Börbig

und den unterwegs gelegenen Orten; Abfahrt Sonnabend den 3. October Nachmittag 1 Uhr; Fahrpreis nach Börbig 10 Rgr., nach Landsberg 7 1/2 Rgr. Anmeldungen bis spätestens Freitag Mittag, Thalstraße Nr. 20 bei F. A. Kriptom.

C. Schirmer. Heute 6 Uhr.

Wilh. Jacob. Salon zur gr. Schenke.

Albert Jacob. Heute 4 1/2 Uhr im Salon zum goldnen Stern in Grottenhof.



In der großen Arena auf dem Hofplatz die 1. vom Königsplatz aus Sonntag den 27. September und alle folgenden Tage während der Dauer der Messe täglich zwei große musikalische und physikalische Vorstellungen des Professor **Kratky-Baschik**, Virtuos u. Physiker Ihrer Majestät der Königin von England, Erfinder und Concertist auf dem Hornmelodion und dem Phys Harmonicoor.
Anfang der ersten Vorstellung 5 Uhr, der zweiten 8 Uhr.

Preise der Plätze: Nummerirter Sitz 15 fl , erster Platz 10 fl , zweiter Platz 5 fl , Gallerie 2 1/2 fl . Kinder unter 12 Jahren zahlen auf den ersten zwei Plätzen die Hälfte, auf dem zweiten Platz 3 fl .

Billette zu den nummerirten Sitzen à 12 1/2 fl , zu dem ersten Platz à 7 1/2 fl sind am Tage von 10 bis 12 Uhr in der Arena zu haben.

Circus Suhr & Hüttemann

auf dem Königsplatz in Leipzig.

Heute Sonntag den 27. September 1863 Erste große außerordentliche Vorstellung in der höheren Reitkunst, noch nie gesehener Gymnastik und Vorführung der edelsten und ausgezeichnetsten Schulpferde. Großes Germania-Manöver geritten von 12 Herren in altdeutschem Costüm. Soliman, russischer Hengst, in der hohen Schule geritten von Frau Lina Suhr. Arabesta, englische Vollblutstute, in der hohen Schule geritten und dressirt von Herrn S. Hüttemann. Tiger, orientalischer Hengst, in Freiheit dressirt und vorgeführt von Herrn S. Hüttemann. Frä. Lucia Ducos in ihren hohen Elevationen, Pirouetten und Durchspringen von 40 Ballons zu Pferde. Miß Margarethe, die junge Amerikanerin, in ihren fähnen Parforce-touren und außerordentlichen Sprüngen zu Pferde. Herr Williams in seinen vorzüglichen Vor- und Rückwärts-Sprüngen, Doppel-Pirouetten und Salto mortales auf 2 Pferden. Die beiden englisch-amerikanischen Violin-Virtuosen, Clowns, Herren Gebel und Bradbury in ihren komisch-musikalischen Entrées. Die drei französischen Clowns, Herr Bocché, Christensen und Picardi, in ausgezeichneten gymnastischen Productionen. Herr Nagels & Söhne, das non plus ultra der Gymnastik, in ihren staunenerregenden Leistungen. Außerdem werden sich die vorzüglichsten Mitglieder in ihren ganz besonderen Leistungen produciren. Anfang 7 Uhr. Morgen Montag den 28. September große Vorstellung. Suhr & Hüttemann.

Theater-Anzeige.



Hiermit dem geehrten Publicum die ergebene Anzeige, daß ich mit meinem Theater Concordia de Paris hier eingetroffen bin und während der Messe täglich große brillante Vorstellungen geben werde. Anfang der Tagesvorstellungen 4 1/2 Uhr Nachmittags, Anfang der Hauptvorstellungen Abends präcis 1/8 Uhr.



Der Schauplatz ist in der eigens hierzu erbauten elegant eingerichteten und mit 120 Gasflammen erleuchteten großen französischen Bude auf dem Kopfplatz (Gebude an der kleinen Windmühlenstr.) Das Nähere besagen die Anschlagzettel.

Magdalene Speth.

Neben dem mechanischen Theater Concordia de Paris befindet sich das Cylorama und Stereoskopencabinet von Jean Speth, welches ich dem geehrten Publicum auf das angelegentlichste empfehle.

Jean Speth.

Cylorama und Stereoskopencabinet

neben dem mechanischen Theater Concordia de Paris auf dem Kopfplatz ist während der Messe täglich von Morgens bis Abends 10 Uhr zur gefälligen Ansicht aufgestellt.

Programm:

- Die Schlacht bei Leipzig, ein Rundgemälde von 50 Fuß Länge.
- Der weltberühmte Tunnel unter der Themse in London.
- Die Residenz Berlin, ein Prachtstück.
- Die große Schlacht bei Fredericksburg in Amerika, am 13. Dec. 1862, nach der Natur aufgenommen.
- Die Seeschlacht der Engländer und Chinesen bei Mondschein-Beleuchtung und Transparent.
- Omer Paschas Harem in Constantinopel u. s. w.

Entrée à Person 2 1/2 Ngr.

BONORAND.

Heute Sonntag Nachmittag

Concert der Capelle von F. Büchner.

Schweizerhäuschen.

Heute Sonntag Nachmittag

Grosses Concert der Capelle v. C. Welcker.

Näheres durch das Programm.

Gasthof Lösnig.

Heute zum Tanzvergnügen ladet freundlich ein
E. Simmler.

Lindenau.

Gasthof zu den drei Linden.

Heute Sonntag

Concert von Friedr. Riede.

Anfang 3 Uhr.



Heute Sonntag Concert und Tanzmusik.

Zur Aufführung kommen: Nachtviolen-Quadrille von Pfeife (neu). Eisenbahn-Salopp von Jescho (neu). Anfang 3 Uhr. Das Musikchor von M. Wenck.

Morgen Montag Concert und Tanzmusik.

Wiener Saal.

Heute Sonntag Concert und Tanzmusik. Anfang 4 Uhr. Das Musikchor von M. Wenck.

O D E O N.

Heute Sonntag und morgen Montag

Concert und Ballmusik.

Anfang 3 Uhr. Das Musikchor E. Starke.

Salon zum Gosenthal.

Heute Sonntag und morgen Montag

Concert und Ballmusik.

Anfang 3 Uhr. Das Musikchor von A. Schreiner.

Heute Colosseum. Ballmusik. Anfang 4 Uhr. Prager.

Heute Sonntag den 27. und morgen den 28. September Abendunterhaltung der Tyroler Alpenfängerfamilie Niklaus

bei Karl Beyer, Restaurateur am Neumarkt Nr. 11.

Leipziger Bierzelt.



Heute Morgen 10 Uhr Speckkuchen und für die Dauer der Messe ladet ein geehrtes Publicum zu einem feinen Eis Keller-Lagerbier aus der Dampfbrauerei des Herrn A. Schröter, so wie bayr. Bier und feinen Würstchen ergebent ein. NB. Für launige humoristische Gesang-Vorträge ist bestens gesorgt. Aug. Ihbe, d. J. Kopfplatz unter d. Schenkstuben.

Ein geehrtes Publicum

ladet in ihre Ref. Restauration auf dem Kopfplatz ergebent ein. Speisen und Getränke ausgezeichnet. Auch wird die beliebte Müllersche Capelle während der Dauer der Messe meine werthen Gäste bestens unterhalten. Hedwig verw. Lange.

Zur freien Umschau.

Heute Sonntag Weinbeerluchen, s. Pflanzen, Aepfel, Dresdner Stief- und div. Kaffeeluchen. Schönfeld. F. Stannebeln.

Kleiner Kuchengarten

empfehle heute Hasen- und Gänsebraten, so wie eine große Auswahl frischen Obst- und Kaffeeluchen, Bayerisch à 2 N., Lagerbier à 13 S. ff.

Witz- und Kaffeegarten zu Meuditz, Heinrichstraße.

Heute Obst-, Dresdner Stief-, div. Kaffeeluchen, Lortz, Getränke. Täglich von 5 Uhr früh frische Semmeln nebst anderem Gebäck empfiehlt Gustav Haehert.

Wiener Kunsthalle

auf dem Kopplage, vor dem grünen Baume.

Die von Wien hier angekommenen große Kunsthalle ist während der Dauer der Messe täglich von 8 Uhr Morgens bis 10 1/2 Uhr Abends geöffnet. Jeden Sonn- und Festtag ist von 4 Uhr Nachmittags geöffnet. Die Kunsthalle ist mit 180 Gasflammen erleuchtet und an 6 Thürmen mit Figuren zu erkennen.

Eintritt 5 Ngr., Kinder 2 1/2 Ngr. Näheres besagen die Anschlag- und Austragezettel.

G. F. Böhle.

Schützenhaus.

Heute Grande Soirée und Amusement musical.

Für die obere Säle findet Concert von der Capelle unter Leitung des Herrn Director Buehner statt, wobei das Orchester mit 25 Personen besetzt ist.

In den Parterre-Salons werden musikalische Vorträge und zwar vorzugsweise im heitern Genre von der Norddeutschen Sängers-Gesellschaft der Herren Strack, Metz, Neumann, Hoffmann und Stahlhauer angeführt.

Bei günstiger Witterung wird der Garten*, welcher à la Cremorne in London mit den neuesten Illuminations-Effekten ausgestattet ist, zur Promenade geöffnet sein.

Alles Nähere besagen die täglichen Programme.

Anfang 7 Uhr. Ende 11 Uhr. Entrée à Person 5 Ngr.

*) Heute findet daselbst ebenfalls Concert und zwar durch Militairmusik statt.

Central-Halle.

Heute so wie alle Abende während der Messe

Grosses ununterbrochenes Doppel-Concert

von dem Musikchore des

Königl. Preuss. 2. Niederschl. Infanterie-Regiments (Nr. 47) aus Görlitz unter Direction des Capellmeisters Rutscheweyh (in Uniform, Militairmusik) und der Capelle des Musikdirectors Fr. Riedo (Streichmusik).

Die Säle sind neu decorirt, auf das Freundlichste eingerichtet und wird à la carte gespeist. Für gute Speisen, gute Weine und aufmerksame und prompte Bedienung wird bestens gesorgt sein. Auf Verlangen von Familien oder Gesellschaften werden auch Soupers servirt.

Julius Jaeger.

CENTRAL-HALLE.

Heute so wie jeden Abend während der Messe Doppel-Concert vom Musikdirector Fr. Riedo mit seiner Capelle (Streichmusik) und dem Musikchore des Königl. Preuss. 2. Niederschlesischen Infanterie-Regiments (Nr. 47) aus Görlitz unter Leitung des Capellmeisters Rutscheweyh (Militairmusik).

PROGRAMM.

Militairmusik.

I. Theil.

Streichmusik.

- 3) Fanfare militaire von Ascher. * 1) Apollo-Marsch von Rutscheweyh. 2) Ouverture zur Oper „Die diebische Elster“ von Rossini. 4) Finale aus der Oper „Der Prophet“ von Meyerbeer.

* 5) Ouverture zur Oper „Der Freischütz“ von E. M. v. Weber.

II. Theil.

- 6) Ouverture zur Oper „Lannhäuser“ von Wagner. 7) Lied-Quett von Mendelssohn-Bartholdy. 8) Stimmen der Völker, Potpourri von Saro. * 9) Deutschland hoch! Marsch über Volksmelodien von F. Riede. * 10) Hurrah! Marsch-Potpourri von Rosenkranz.

III. Theil.

- 12) Frühlingslänge, Kuluts-Polka von Herzog. 11) Ouverture zu „Dichter und Bauer“ von Suppé. * 13) Lieder-Quadrille von Reinhold. * 14) Galopp chromatique von Lehmann.

Anfang 7 Uhr.

Entrée 5 Ngr.

Die mit * bezeichneten Piecen werden von beiden Capellen ausgeführt.

Hôtel de Saxe.

Heute Sonntag den 27. September

grosses Vocal- und Instrumental-Concert

unter Mitwirkung des Gesangs-Komikers Herrn M. Musie aus Berlin.

I. Theil. 1) Albert-Marsch von Bobinus. 2) Introduction a. d. D. Rigoletto v. Verdi. 3) * Deutschlands Mundschau. 4) Hesperus-Klänge, Walzer v. Joh. Gungl. 5) * Es kommt nicht dazu. — II. Theil. 6) Duett a. d. D. Linda di Chamounix v. Donizetti. 7) * Alles wie früher. 8) Walzer-Arie v. Luigi Denzani. 9) Freudenmarsch v. Joh. Strauss. 10) Physiognomien (ein mimischer Vortrag). — III. Theil. 11) Terzett a. d. D. Marco Visconti v. Bellini. 12) * Dramatische Wiedergabe von Musie (neu). 13) Sirenen-Quadrille v. Romfal. 14) * Des Unschuldigen Verdruß (mit neuen Einlagen) v. Musie. 15) Pensionat-Galopp v. Bendig. Anfang 7 1/2 Uhr. Entrée à Person 3 Ngr. Das Musikchor von M. Wenck.

Leipziger Tageblatt.

Sonntag

[Fünfte Beilage zu Nr. 270.] 27. September 1863.

Hôtel de Pologne.

Decoration:
Der Rheingau.

Täglich

Extra-Concert

der Capelle

Carl Welcker.

Anfang 7 1/2 Uhr. Entrée 2 1/2 Ngr.

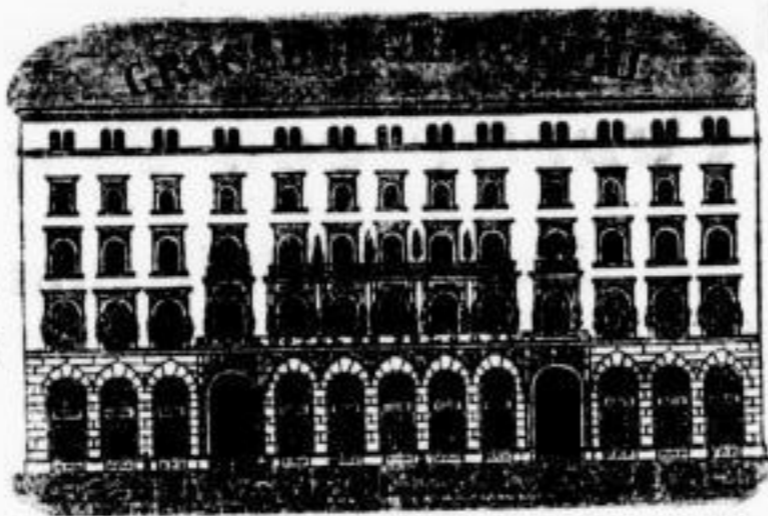

Table d'hôte

précis 1 Uhr.

Tunnel:

Täglich

National-Concert

der Tyroler Sängergesellschaft Pitzinger.

Bayerisch u. Lagerbier.

Restauration Forsthaus Ruhthurn.

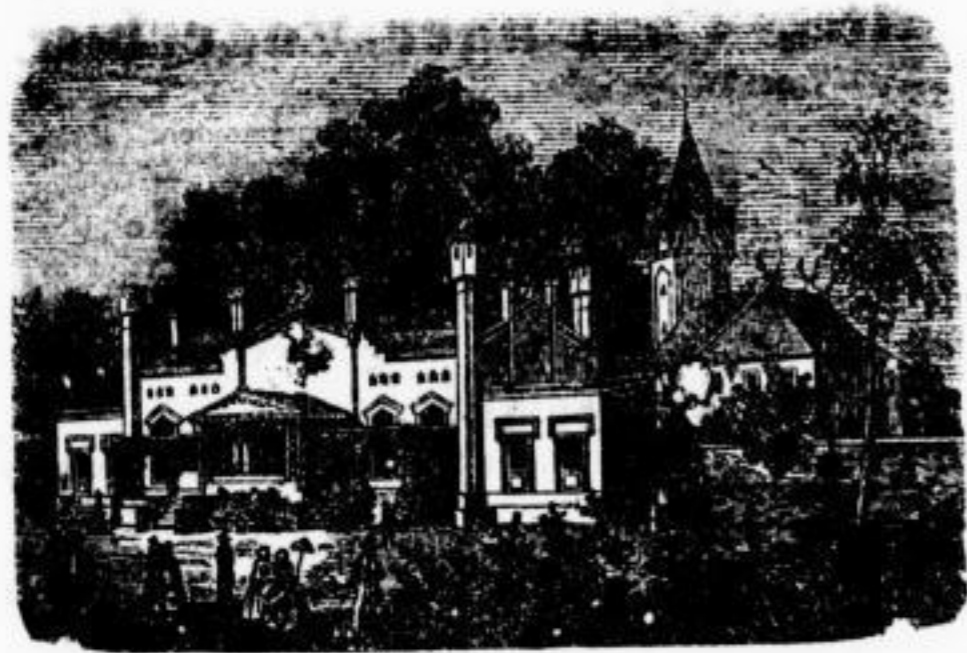

Hente großes

Militair-Concert,

Abends von 7 Uhr an

Ballmusik,

gegeben vom Musikchore des

2. Thüring. Husarenregiments No. 12

unter Leitung des Stabstrompeters **W. Schütz.**

Anfang des Concerts 3 Uhr. Entrée 2 1/2 Ngr.

O O B O N.

Hente Sonntag Concert und Ballmusik.

Anfang 3 Uhr.

Ende 2 Uhr.

A. Herrmann.

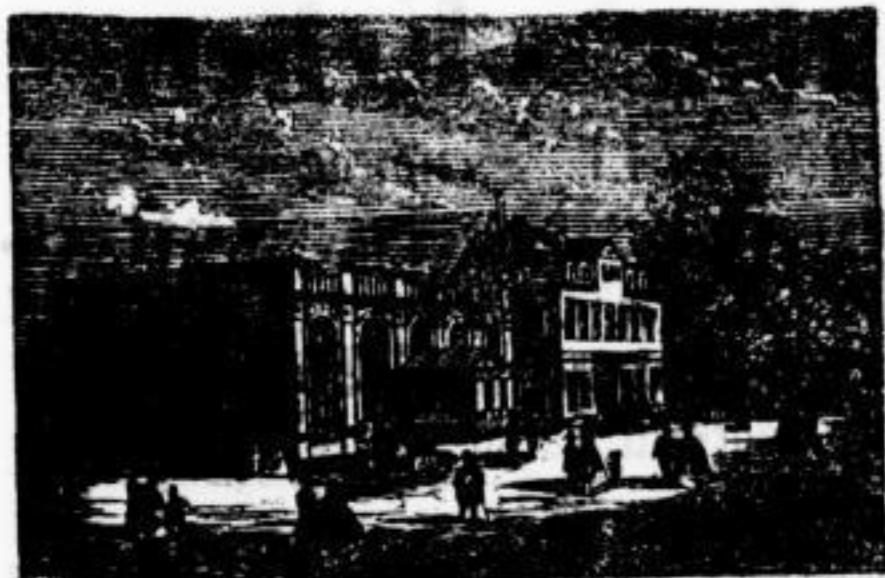

Salon zum Gosenthal.

Hente Sonntag große

Concert- und Ballmusik.

Verschiedene Braten, Kaffee und Kuchen, sowie
ff. Gose und Lagerbier empfehlen bestens

Bartmann & Krahl.

Hente Abendunterhaltung von der Gesellschaft Fuhrmann,

wobei ich zu Gänsebraten und Bratwurst ergebenst einlade.

C. Fuhrmann, Burgstraße Nr. 22.

Hente früh 1/2 10 Uhr Speckkuchen.

Restauration in Gerhards Garten (Fleischerplatz). Heute grosses Vocal- und Instrumental-Concert,

unter Mitwirkung der beliebten Sänger und Declamator Herrn **L. Webersik** und **L. Dietrich**.
Anfang 7 $\frac{1}{2}$ Uhr. Entree 2 $\frac{1}{2}$ Ngr. Das Musikchor von **C. Haustein**.

Zu dem heutigen Concert empfehle ich eine reichhaltige Speisekarte und vorzügliche Biere. Während der Messe
Table d'hôte Mittags 12 $\frac{1}{2}$ Uhr. **Wilh. Esche**.

Im Königskeller, Markt 17,
von Sonntag den 27. Sept. ab täglich grosses Vocal- u. Instrumental-Concert
der berühmten Sängergesellschaft **A. Kellner** unter Mitwirkung des ausgezeichneten Komikers Herrn **Schulz**
(5 Damen und 2 Herren). Anfang 6 Uhr.

Waldschlösschen in Gohlis.

Heute Sonntag

Concert der Capelle von Franz Büchner.
Anfang 3 Uhr.

Lindenau. Im Gasthof zum deutschen Haus
heute Sonntag den 27. September
Sommerfest und Tanzmusik.
Anfang 4 Uhr. Das Musikchor von **E. Hellmann**.

Dabei empfiehlt eine Auswahl von Speisen und Kuchen, feine Weine und Biere, wozu ergebenst einladet **F. Friedrich**.

Heute Sonntag in Stötteritz

Concert von der Sängergesellschaft Maier, 3 Uhr,

wobei Gans, Rebhuhn, Gänsebraten, Pflaumen- und Apfelsuchen mit saurer Sahne, Spritz- und div. Kaffeekuchen, feine Weine,
sowie ein ganz vortreffliches altes Thüringer Lagerbier.

Die Georginen blühen prachtvoll, und zwar 600 der allerneuesten Sorten, u. werden
sowohl hier als im Hôtel de Pologne in meiner Musteraufstellung Aufträge angenommen. **Schulze**.

Plagwitz. Zur Insel Helgoland,

schrägüber dem Aussteigeplatz des Dampfschiffes,
ladet heute zu einer reichen Auswahl Obst- und Kaffeekuchen, ff. Kaffee, ausgezeichneten Speisen und feinen Bieren er-
gebenst ein **W. Kretschmar**.

Papiermühle in Stötteritz.

Heute ladet zu ff. Kaffee, div. Kaffee- und Obstkuchen, feinen Bieren und einer Auswahl Speisen freundlichst ein
F. Kohl.

Plagwitz. Heute Sonntag empfiehlt guten Kaffee, Obst- und Kaffeekuchen, eine Auswahl
warmer und kalter Speisen, so wie ganz vorzügliche Biere, wozu freundlichst einladet
J. G. Düngefeld.

Gasthof in Lindenau.

Heute von 3 Uhr an Concert, wozu ich zum Besuch ergebenst einlade. **C. Jahn**.

Heute ladet zu Obst- und Kaffeekuchen nebst kalten und warmen Speisen und guten Getränken er-
gebenst ein **J. Zänker, Thonberg Nr. 54**.
NB. Morgen Schweinsknöchelchen mit Klößen.

Heute ladet zu Obst- und Kaffeekuchen, Kaffee und guten Bieren ergebenst ein
Morgen Schlachtfest. **F. A. Vogt, Thonbergstraßenhäuser Nr. 1**.



Auerbachs Keller.

10. und 11. Sendung
großer Holst. u. Whitst. Mustern.
Mittagstisch à la carte von 1 $\frac{1}{2}$ —3 Uhr.
Mockturtle-Suppe und Bouillon,
so wie zu jeder Tageszeit warme und kalte Speisen.

Grosse Funkenburg.

Während der Messe empfiehlt jeden Mittag und Abend, so wie überhaupt zu jeder Tageszeit eine Auswahl warmer und kalter
Speisen, ausgezeichnetes Lagerbier und feine Gose und ladet dazu freundlichst ein **J. Fr. Helbig**.

Café de l'Europe (Thomasmühle) empfiehlt sich mit allen Sorten Obst- und Kaffeekuchen, div. Sorten Dessertbäckereien, so wie von
früh an Bouillon mit Pastetchen.

Café- und Restaurations-Eröffnung.

Dem geehrten Publicum mache ich die Anzeige, daß ich unter der Firma:

„Zum Deutschen Kaiser“,

Grimma'sche Straße Nr. 31, 1 Treppe hoch,

ein elegantes großes Café, verbunden mit Restauration und Billards, eröffnet habe. — Ich empfehle mein neues Etablissement dem verehrten Publicum aufs Angelegentlichste zu recht zahlreichem gütigen Besuche und bemerke, daß ich daselbst mit echt Bayerischem und Lagerbier auf Eis aufwarte, so wie mit einem Glas

feinen Wernesgrüner,

auf Flaschen auch außer dem Hause. Desgleichen empfehle ich meinen **Mittagstisch à la carte** im Abonnement 6 $\frac{1}{2}$ Thlr. pr. Monat, so wie zu jeder Tageszeit warme und kalte Speisen und Morgens frische **Bouillon**. **Schochtungsvoll Schütte.**

Conditorei und Café von J. L. Hascher,

Zeiger Straße Nr. 56,

in der Nähe des Circus Suhr & Hüttemann,

empfehl täglich eine Auswahl frischer Bäckereien so wie warme und kalte Getränke.

Restauration und Kaffeegarten **Dresdner Straße 54** empfiehlt von $\frac{1}{2}$ 10 Uhr an Bouillon, Speckfuchen, zu jeder Tageszeit große **S. Zierfuss.**
Auswahl warmer und kalter Speisen und ein feines Töpfchen Dresdner Felsentellerbier.

Heute Abend **Karpfen polnisch**, wozu ergebenst einladet
H. Timpe, Plauenscher Platz.

Die Restauration von **L. Hoffmann, vis à vis dem Schützenhause**, empfiehlt heute wie täglich eine reichhaltige Speisekarte, vorzügliches Bayerisches (Culmbacher à 2 Ngr.), ein feines Töpfchen Lagerbier sowie feinste Döllniger Gose und ladet dazu ergebenst ein. Morgen saure Kaldaunen.

Schröter's Restauration, Bosenstraße 18.

Heute Abend gefüllten Truthahn, Gänsebraten und Kal blau empfiehlt **Adolph Schröter**, Dampfbrauereibesitzer.

Restauration und Kaffeegarten von **H. Zetzsche**, Bosenstrasse 14 empfiehlt heute Abend gesp. Hecht mit Weinsauce und Salzkartoffeln, Hammel-Cotelettes mit Teltauer Rüben.

„Stadt Wien,“ Petersstraße, Table d'hôte um 12 und 1 Uhr.

Außerdem wird in meinem Bier-Tunnel à la carte gespeist.

Culmbacher und **Wiener Märzenbier** ganz vorzüglich.
C. F. Möbius.

Restauration von **Hob. Reithold**, früher J. G. Poppe, empfiehlt einen kräftigen **Mittagstisch**,
so wie zu jeder Tageszeit eine reichhaltige Speisekarte.

Im **Königskeller**, **Mittagstisch à Couvert 6 Ngr.**
Heute Abend **Mockturtle-Suppe**
empfehl **Louis Küster.**
Markt 17, Eingang vom Markt und im Hofe links.

Restauration von Carl Weinert, Universitätsstraße Nr. 19.

Märzenlagerbier von Adler auf Pilsen i/B., prima Qualität à Seidel 15 & Täglich Bouillon zu jeder Tageszeit, reiche Auswahl warmer und kalter Speisen à la carte. **Carl Weinert, Universitätsstraße Nr. 19.**

Zum Johannisthal.

Heute früh **Speckfuchen**. Guten Kaffee, verschiedene Sorten Kuchen, Hasen- und Gänsebraten, ausgezeichnetes Bier nebst verschiedenen andern warmen und kalten Speisen und Getränken empfiehlt bestens **M. Mehn.**

Von 5 Uhr an Concert.

Cajeri's Restauration und Kaffeegarten in Lehmanns Garten an der Promenade empfiehlt heute früh **Speckfuchen**, so wie zu jeder Tageszeit warme und kalte Speisen, worunter heute Abend **Karpfen à la Polonaise** (in Rothwein gesotten) mit Weintraut und Dampfkartoffeln nebst ausgezeichnetem Lagerbier (altes) und ff. Döllniger Gose in jedem beliebigen Alter.

Glöckners Restauration am Rossplatz.

Heute früh 9 Uhr **Speckfuchen**, wozu freundlichst einladet **Gustav Glöckner.**
NB. Von $\frac{1}{2}$ 12 bis $\frac{1}{2}$ 2 Uhr wird à la carte gespeist.

Prager's Bier-Tunnel.

Heute Morgen ladet zu Speckfuchen, so wie zu einem kräftigen Mittagstisch ergebenst ein

Prager.

Speckfuchen, Ragout fin, Bouillon, Lagerbier,

reichhaltige Speisekarte empfiehlt

C. G. Bunge, Stadtkoch, Petersstraße Nr. 37.

Brandbäckerel.

Heute Sonntag Pfaffen-, Apfelfuchen mit saurer Sahne, Dresdner Gieser, so wie div. Kaffeefuchen.

Eduard Hentschel.

Drei Lilien in Neudnitz.

Heute empfiehlt Hasenbraten und andere Speisen, Obst- und Kaffeefuchen, feines Bernesgrüner und Lagerbier W. Sabn.

Staudens Ruhe.

Heute Hasen- und Gänsebraten mit Pilzen so wie alle Tage Beefsteaks und feine Biere.

S. Bernhardt.

Restauration von L. Schulze, Lindenau, ladet zu einer Auswahl Speisen sowie Kaffeefuchen und feinem Märzenlagerbier ergebenst ein.

Drei Mohren.

Heute Obst- und Kaffeefuchen, Hasen- oder Gänsebraten, ff. Bernesgrüner und Lagerbier. Es ladet freundlichst ein

F. Rudolph.

Thüringer Rostwurst (Corbethaer)

empfehlen C. L. Bartsch, Petersstr. 29.

Mittagstisch

kräftig und gut à 7 1/2 Ngr. empfiehlt

C. L. Bartsch, Petersstraße 29.

Speisewirtschaft Burgstraße 6. Täglich Mittagstisch. Morgen Klöße mit Schweinsknochen, Sauerkraut und Meerrettig à Portion 2 1/2 Ngr. Alle Abende Suppe, Beefsteaks u. Kartoffeln, Braun-, Weiß- und Lagerbier empfiehlt

Vorn.

Münchener Bierhalle.

Heute früh von 10 Uhr an Speckfuchen.

Herrmann Thal.

Heute Morgen 10 Uhr Speckfuchen.

J. G. Raack, Dresdner Straße 32.

Verloren

wurden vom Neumarkt nach der Zeiger Straße zwei Hypothekenbriefe, ausgestellt von dem Gericht in Chemnitz. Der ehrliche Finder wird gebeten, dieselben gegen angemessene Belohnung abzugeben bei

Advocat Seitze, Obstmarkt Nr. 2.

Verloren wurde 1/8 Loos Nr. 15654 R. S. Landeslotterie. Vor Ankauf wird gewarnt.

Verloren wurde von der Fleischhalle bis auf den Augustusplatz eine weiße Schürze, G. K. gezeichnet.

Gegen Belohnung abzugeben Ulrichsgasse Nr. 31.

Verloren wurde am letztvergangenen Freitag Abend in der achten Stunde von einem armen Arbeiter ein Schurzleder vom Schwarzen Bret bis an die Post. Der ehrliche Finder wird gebeten dasselbe gegen Dank und Belohnung an den Portier Herrn Horn, Magdeburg-Leipziger Bahn abzugeben.

Ein Buch,

noch ungebunden, mit grünem Umschlag ist Freitag Abend gegen 11 Uhr in der Gegend von Stadt Berlin bis Grimma'sche Straße verloren worden. Der ehrliche Finder wird gebeten, solches gegen eine angemessene Belohnung Brühl Nr. 23, 4 Treppen bei Herrn Refler abzugeben.

Verlorener Wechsel.

Nr. 200. gezogen von Louis Szamanski, Woclawek pr. 20. Dec. auf Gieldzinski u. Loewenstamm Danzig, Ordre Madame Jetta Loewenstamm ohne Giro, wurde verloren. Es wird vor Mißbrauch gewarnt und der Finder um Rückgabe bei Albert Leppoc u. Drucker, Leipzig, gebeten.

Ein seidener Regenschirm mit Rohrstab, auf dessen Knopf die Buchstaben P. O. eingravirt sind, ist stehen gelassen worden und zurückzugeben Brühl Nr. 17, zweite Etage bei Herrn Oppenheim.

Stehen gelassen wurde am Sonnabend bei einer Butterfrau ein seidener Regenschirm, eingravirt J. B. Gegen 1 Thaler Belohnung abzugeben Dresdner Straße Nr. 5.

Einen Thaler Belohnung.

Stehen gelassen wurde am 25. d. M. ein Sonnenschirm an einer Gartenthür des großen Johannisgartens. Wer ihn an sich genommen wird freundlichst ersucht, denselben Chaussee-Straße 37, 2 Treppen links abzugeben.

Die beiden bekannten Schloffer, welche Sonnabend den 19. d. M. von der Restauration des Herrn Apisch, Hospitalstraße, den Rod an sich genommen haben, werden ersucht selbigen bei Herrn Apisch gegen Belohnung zurückzugeben.

Der Herr, welcher auf der Reichstraße Nr. 11 von einem Paddträger einen Rod vertauschte, wolle den Umtausch sofort auf dem Comptoir Preußergäßchen Nr. 9 bewirken.

Verlaufen hat sich ein weißer langhaariger Spitzhund, auf den Namen Leti hörend. Gegen Dank und Belohnung abzugeben im kleinen Ruchengarten in Anger bei Leipzig.

Eine Schildkröte ist in der Nähe des Intern Bldts gefunden worden.

Der sich legitimirende Eigenthümer kann selbige zurückhalten beim Chausseewärter Tbielemann daselbst.

Eingesandt.

Lübecker

3 1/2 proc. Staats-Prämien-Anleihe

wird zum ersten Male am 1. October d. J. ausgelost, und kann man auf einen Prämien-Schein von 50 Thaler

Zehntausend Thaler

gewinnen, der niedrigste Gewinn aber (Nieten giebt es nicht) ist 55 Thaler pro Stück, während dieselben jetzt noch à 52 Thaler bei den hiesigen Wechslern zu haben sind; ein gewiss unverhältnissmäßig billiger Preis.

Zur Beachtung!

Heute Alle zu dem extrafeinen bayr. Bier bei G. Zegische, Grimma'sche Straße Nr. 10 im Hofe.

Der Romifer Ernst Beler

und Director Wenck

werden freundlichst ersucht, da das Livoli zu entlegen ist, im Hotel de Saxe einige so gemüthliche Abendunterhaltungen zu veranstalten.

W. Z., E. M., G. B., A. P., F. S.

Wie man hört soll die Stadt zum Feste sich sowohl durch Fahnen ic., als durch Illumination schmücken. Hiervon ist abzurathen, weil dadurch Feuergefahr entstehen kann.

Ueberdies macht deutscher Fahnen Schmuck so warm, daß die glänzendste Illumination dagegen nur kalt läßt.

S. M. H. 21. Fräul. A. . . a S. Haben Sie meinen Brief nicht erhalten? Bitte um Antwort.

S. M. 21.

Zu meinem größten Bedauern dem Schleswig-Holsteiner Herrn nicht wieder begegnet! Mittwoch Abend Zeiger Straße.

Ein dreimal donnerndes Hoch dem Herrn Schirmmeister

Karl Chemnitz

zu seinem 62. Geburtstag. Möge die freundliche Herbstsonne ihn noch recht oft bescheinen.

G. J.

Es gratulirt Fräulein Therese Lindner zum 20. Wiegenfeste von ganzem Herzen.

Dem Fräul. Köschen ein dreimal donnerndes Hoch, daß der ganze Anger wackelt.

Dienstag, den 29. Sept. Abends

8 Uhr Versammlung der hiesigen u.

auswärtigen Sabelberger Etens-

graphen in Blekers Restauration,

Wintergartenstraße 2.

Ep in

Alle diejenigen Herren Interessenten, welche noch nicht im Besitz ihrer Loose zur 3. Classe 64. Lotterie sind, werden ersucht dieß umgehend zu thun, um sich im Gewinnfall keinen Unannehmlichkeiten auszusetzen.

Nur noch heute

Ausstellung im Saale des Leipziger Kunstvereins

(Städt. Museum)

Das Gastmahl der Wallensteinschen Generale,

Oelgemälde von **Jul. Scholtz** in Dresden.

Eintritt 5 Ngr. — Mitglieder und Abonnenten des Kunstvereins haben freien Zutritt.

Zöllner-Bund.

Mittwoch den 30. d. M. Abends 8 Uhr im Saale der dritten Bürgerschule. Eingang rechts. — Zur Einübung kommt das den Vereins-Vorständen gesendete Tedeum von Reinicke. Um möglichst zahlreiches Erscheinen bittet dringend **d. V.**

Gewerblicher Bildungs-Verein.

Heute Abend 1/27 Uhr Anfang der Generalversammlung. Tagesordnung: Cassen- u. Verwaltungsbericht, Berathung einer neuen Geschäftsordnung, Antrag auf Wahl eines Zwölfer-Vorstandes. Der Vorstand.

Mit Ordnung des Nachlasses des am 19. September 1863 verstorbenen

Herrn Leon Werischker

beauftragt, ersuche ich sowohl die Schuldner, als auch die etwaigen Gläubiger desselben sich baldigst mit mir in Vernehmen zu setzen. Leipzig, den 24. Septbr. 1863.

Rechtsanwalt **Robert Kleinschmidt.**

Heute Morgen 7 1/2 Uhr wurden wir durch die Geburt eines muntern Knaben erfreut. — Leipzig, am 26. September 1863.

Ferdinand Rosebach,
Friederike Rosebach geb. Kleine.

Gestern Nachmittag wurde meine Frau, **Emma geb. Ebe Rosen,** von einem Mädchen glücklich entbunden. Leipzig den 26. September 1863.

August Hüffer.

Die Geburt eines muntern Knaben zeigen hierdurch ergebenst an

Richard Saupe,
Anna Saupe, geb. Claus.

Todes-Anzeige.

Vorgestern Abend 1/27 Uhr entriß uns der Tod unsern herzensguten **Felix** im Alter von 2 1/4 Jahr. Dies Verwandten und Freunden zur Nachricht.

Anger am 25. September 1863.

Die trauernden Aeltern

C. G. Horn,
Therese Horn, geb. Breitenborn.

Heute Morgen 1/210 Uhr verschied nach kurzem Krankenlager meine innigstgeliebte Frau, **Caroline Louise Daschiel geb. Schwärze,** im noch nicht vollendeten 58. Lebensjahre. Theilnehmende Freunde und Bekannte werden um stilles Beileid gebeten. Leipzig, den 26. September.

Jacob Daschiel
im Namen der Hinterlassenen.

Todes-Anzeige.

Ein schweres und trauriges Schicksal hat durch Gottes unerforschlichen Rathschluß mich getroffen. Gestern Abend 11 Uhr verschied plötzlich und unerwartet nach nur 8 Tage Krankenlager mein einziges, theures und innigstgeliebtes Kind **Constanze Adelheid Antonie Zimmermann** im blühendsten Alter von 21 Jahren 3 Monaten. Möge der Engel des Todes jedes fühlende Mutterherz vor solchem Schmerz bewahren. Um stilles Beileid bittet **Adelheid verw. Zimmermann.** Leipzig den 26. September 1863.

Verwandten und Freunden zeige ich hiermit an, daß unsere gute Mutter, Schwiegermutter und Großmutter, Frau **Maria Sidtner** geborene **Schulze** am 24. huj. Abends 9 Uhr sanft entschlafen ist.

Diese Trauerkunde widmet allen Verwandten und Freunden der Dahingefahrenen mit der Bitte um stille Theilnahme im Namen der Hinterlassenen in Leipzig, Weisensfeld, Berlin und Neu-York am Begräbnistage

Henriette Sidtner.

Zurückgekehrt vom Grabe unseres unvergesslichen Gatten, Bruders, Schwagers und Onkels, **Gottfried August Arnold,** drängt es uns, für den so überaus reichlichen Blumenschmuck des Sarges und liebevolle Theilnahme, insbesondere aber auch den Meistern der hiesigen Strumpfwirker-Innung, welche ihm die letzte Ehre durch ihre Begleitung zum Grabe erwiesen haben, unsern herzlichsten Dank auszusprechen.

Leipzig, den 26. September 1863.

Die trauernden Hinterlassenen.

Die unzähligen Beweise aufrichtiger und allgemeiner Theilnahme an der Krankheit und dem Hinscheiden meiner braven unvergesslichen lieben Frau haben meinem tiefbetrübten Herzen recht wohlgethan und ich halte es für meine heilige Pflicht, hiermit öffentlich meinen innigsten Dank dafür auszusprechen. Leipzig, den 26. September 1863.

Seb. Salzgeber.

Städtische Schweineankalt. Morgen Montag: Gräupchen mit Rindfleisch, von 11—1 Uhr. — **Der Vorstand. Schaefer.**

Angemeldete Fremde.

Aich, Kfm. a. Naugardt, Stadt Freiberg.
Alexander, Kfm. a. Berlin, Stadt Hamburg.
Armatys, Kfm. a. Lemberg, und
Armatys, Kfm. a. Krakau, Stadt Berlin.
Aurich, Fabr. a. Bräundorf, und
Adler, Kfm. a. Magdeburg, Stadt London.
Arenarius, Kfm. a. Berlin, S. j. Kronprinz.
Arendt, Kfm. a. Königsberg, Stadt Freiberg.
Aicher, Fischbeinfabr., und
Aicher, Kfm. a. Berlin, Katharinenstr. 25.
Aron, Kfm. a. Berlin, Stadt Mailand.
Aron, Kfm. a. Breslau, Tiger.
Avels, Kfm. a. Fürth, Stadt Rom.
Abrecht, Fabr. a. Berlin, Brühl 23.
Adler, Hdlsm. n. Fr. a. Rattibog, Nicolaistr. 27.
Aron, Kfm. a. Berlin, Reichsstr. 40.
Apel, Kfm. a. Coburg, Klosterg. 14.

Anger, Fabr. a. Jöhstadt, Nicolaistr. 15.
Kronheim, Gerber a. Gamenz, Ritterstr. 31.
Apel, Buchhalter a. Zelle, Nicolaistr. 19.
Albrand, Kfm. a. Bremen, Gerberstr. 64.
Arnstein, Kfm. a. Büren, Brühl 82.
Armbruster, Kfm. a. Freiburg, Sternwartenstr. 14.
Andrae, Kfm. a. Polzin, Poststr. 15.
Abt, Kfm. a. Gnsheim, Neumarkt 7.
Anger, Lederhdt. a. Hohenstein, Markt 6.
Albert, Fabr. a. Hohenstein, Nicolaistr. 26.
Adam, Einl. a. Angerburg, und
Adam, Einl. a. Stallupönen, neue Str. 9.
Augustin, Fabr. a. Bittel, Schuhmacherg. 2.
Achilles, Kfm. a. Berlin, Petersstr. 7.
Adam, Kfm. a. Lissa, Nicolaistr. 16.
Apelt, Juwel. a. Reichenau, Brühl 26.
Apel, Tuchfabr. a. Döbeln, Neumarkt 13.

Albert, Kfm. a. Greiz, Katharinenstr. 18.
Apel, Strohhutfabr. a. Dresden, Ritterstr. 5.
Albschul, Hdlsm. a. Mariampol, Ritterstr. 19.
Alexander, Kfm. a. Breslau, S. de Russe.
Aicher, Kfm. a. Aalen a/G., Palmbaum.
Alexander, Kfm. a. Konstantinopel, Katharinenstr. 2.
Bremer, Kfm. a. Moskau, Nicolaistr. 14.
Bauer, Tuchfabr. a. Treuen, Burgstr. 27.
Burgmann, Kfm. a. Mirow, Brühl 82.
Borchardt, Kfm. a. Berlin, Katharinenstr. 14.
Bothe, Kfste a. Magdeburg, Katharinenstr. 1.
Bernhard, und
Brode, Fabr. a. Forst, H. Fischg. 9.
Bernhardt, Fabr. a. Gainschen, Reichsstr. 6/7.
Barth, Kfm. a. Strassburg, Reichsstr. 24.
Bodenheim, Kfm. a. Allendorf, S. H. G. 8.

- Bonlangger, Kfm. a. Augsburg, Brühl 78.
 Brackmeyer, Kfm. a. Hagen, Petersstr. 15.
 Bod, Glashdlr. a. Königssee, und
 Berger, Spiegelfabr. a. Dederan, Brühl 6.
 Bergner, Kfm. a. Gera, Klosterstr. 3.
 Baum, Kfm. a. Gera, Gerberstr. 13.
 Bäßler, Fabr. a. Meerane, Brühl 23.
 Basas, Kfm. a. Breslau, g. Arm.
 Bieberfeld, Kfm. a. Breslau, Nicolaistr. 16.
 Bode, Kürschner a. Wolfenbüttel, Goldhahng. 6.
 Braefer, Wandfabr. a. Darmen, Salzg. 1.
 Beyer, Kfm. a. Greiz, und
 Berg, Kfm. a. Frankenberg, Neumarkt 41.
 Breitenberg, Fabr. a. Grimmitzschau, Katharinen-
 straße 10.
 Berndt, Fabr. a. Görlitz, Brühl 3/4.
 Brade, Fabr. a. Forst, Hainstr. 25.
 Bamberger, Kfm. a. Burgundstadt, gr. Flei-
 schergasse 19.
 Blumrich, Steinhdlr. a. Reichenberg, Brühl 26.
 Breitenberg, und
 Berger, Fabr. a. Grimmitzschau, Hainstr. 28.
 Boitisch, und
 Brandt, Fabr. a. Spremberg, gr. Fischgr. 16.
 Böck, Kfm. a. Berlin, Neukirchhof 44.
 Brühl, Kfm. a. Berlin, Petersstr. 19.
 Bernhardt, Fabr. a. Hainichen, und
 Boehow, Kfm. a. Luckau, Katharinenstr. 5.
 Bachhof, Fabr. a. Chemnitz, Reichstr. 11.
 Bauch, Fabr. a. Greiz, Hainstr. 6.
 Börner, Kfm. a. Grotzen, blaues Ros.
 Behrens, Kfm. a. Berlin, Brühl 85.
 Brehmer, Kfm. a. Perleberg, Hall. G. 11.
 Breischneider, Fabr. a. Langensfeld, Neum. 9.
 Bachmann, Fabr. a. Kirchberg, Neumarkt 41.
 Brockmüller, Kupferstecher a. Berlin, Neum. 3.
 Blanke, Kfm. a. Leyden, Rudolphstr. 5.
 Berger, Fabr. a. Peiß, gr. Fischgr. 19.
 Blumenfrucht, Kfm. a. Kralau, Ritterstr. 33.
 Bendix, Kfm. a. Berlin, Nicolaistr. 28.
 Buchner, Buchhdlr. a. Conin, Brühl 75.
 Behrens, Kfm. a. Berlin, Brühl 57.
 Bispink, Kfm. a. Rünster, Grimm. Str. 22.
 Blanke, Kfm. a. Sonnenberg, Petersstr. 32.
 Brüggemann, Kfm. a. Schöttmar, neue Str. 4.
 Brandt, Holzdreif. a. Hanau, Reichstr. 36.
 Benze, Knopffabr. a. Gardelegen, Johannis-
 gasse 48.
 Bachmann, Kfm. a. Wiesenburg, Neumarkt 9.
 Beiler, Fabr. a. Reichenbach, Brühl 23.
 Böhnen, Kfm. a. Berlin, Katharinenstr. 18.
 Bähr, Tuchfabr. a. Wittstock, Frankf. Str. 15.
 Bähr, Kfm. a. Greiffenberg, Neumarkt 11.
 Beber, Kfm. a. Plauen, Nicolaistr. 1.
 Bourgeois, Kfm. a. Lyon, Rosenthalg. 16.
 Borchard, Kfm. a. Remel, Reichstr. 16.
 Brühl, Kfm. a. Berlin, Petersstr. 19.
 Benjamin, Juwel. a. Hanau, Brühl 68.
 Braumann, Kfm. a. Bochum, Neumarkt 22.
 Bille, Kfm. a. Dhorn, Reudnitzer Straße 14.
 Belfer, Kfm. a. Jassy, Ritterstraße 39.
 Bruel, Kfm. a. Gladbach, Brühl 1.
 Beyer, Fabr. a. Döbela, Neumarkt 13.
 Blum, Tuchfabr. a. Aschersleben, alte Burg 1.
 Block, Kfm. a. Berlin, Reichstraße 11.
 Brause, Fabr. a. Verdau, und
 Brause, Tuchfabr. a. Verdau, Brühl 76.
 Brusch, Kfm. a. Berlin, Ritterstr. 4.
 Baptista, Kfm. a. Turin, Neukirchhof 12.
 Brückmann, Kfm. a. Greußen, Klosterstr. 12.
 Bergmann, Kfm. a. St. Andreasberg, Bahn-
 hofstraße 10.
 Barth, Uhrenfabr. a. St. Imier, Reichstr. 25.
 Bamberg, Kfm. a. Wernburg, neue Straße 14.
 Böhme, Fabr. a. Wehrsdorf, Hall. G. 9.
 Bachmann, Kfm. a. Altman, gr. Fischgr. 7.
 Biel, Kfm. a. Greifswalde, Burgstraße 28.
 Bolle, Kfm. a. Berlin, Magazingasse 3.
 Bremenkamp, Kfm. a. Wicrath, Reichstr. 2.
 Bedert, Fabr. a. Jittau, Hainstraße 3.
 Bleckmann, Kfm. a. Stettin, Reichstr. 10.
 Bantwig, Tuchfabr. a. Schmöll, Hainstr. 28.
 Baumbach, Kfm. a. Neustadt a/D., II. Fleisch-
 gasse 3.
 Barthel, Fabr. a. Döbela, Hotel de Prusse.
 Brückmann, Juw. a. Hannover, Stadt Rom.
 Büchel, Fabr. a. Spremberg, g. Hahn.
 Bergbändel, Kürschner a. Frankenberg, Ritter-
 straße 38.
 Böttcher, Kfm. a. Hannover, und
 Breslauer, Kfm. a. Breslau, Palmbaum.
 Bock, Bürgermstr. a. Weimar, S. de Russie.
 Baumgärtel, Kfm. a. Chemnitz, St. Nürnberg.
 Bodurano, Kfm. a. Bukarest, Katharinenstr. 2.
 Berger, Kfm. a. Meerane, und
 Belmann, Kfm. a. Dederan, grüner Baum.
 Blumenthal, Kfm. a. New-York, und
 Brandenburg, Kfm. a. Amsterdam, S. de Sav.
- Berger, Juw. a. Bukarest,
 Baumann, Fabr. a. Hof, und
 v. Bünau, Oberleutn. a. Dresden, St. Dresden.
 Becker, Kfm. a. Hamburg, und
 Bettiger, Kfm. a. Torgau, Hotel de Prusse.
 Behrens, Fabr. n. Frau a. Stockholm, Stadt
 Hamburg.
 Baschwitz, Kfm. a. Berlin, und
 Borchardt, Kfm. a. Potsdam, Stadt Berlin.
 Brandes, Kfm. a. Aachen,
 Bursenstein, Kfm. a. Berlin, und
 Bechwig, Kfm. a. Reife, Stadt London.
 Brauns, Kfm. a. Hannover, S. de Daviere.
 Brinkmann, Kfm. a. Hamburg, und
 Boede, Kfm. a. Berlin, Restauration der Leipzig-
 Dresdner Eisenbahn.
 Berg, Kfm. a. Hamburg, Brüsseler Hof.
 Büring, Kfm. a. Berlin, Hotel de Russie.
 Goraus, Kfm. a. Nürnberg, blaues Ros.
 Canter, Kfm. a. Magdeburg, Stadt Dresden.
 Czempin, Kfm. a. Berlin, Stadt Freiberg.
 Gramer, Schuhm. a. Mühlberg, Tiger.
 Christel, Kfm. a. Greiz, Katharinenstr. 1.
 Gaspariohn, Kfm. a. Berlin, Reichstr. 32.
 Gohn, Kfm. a. Halle, Neumarkt 28.
 Gronenburg, Kfm. a. Augsburg, Brühl 78.
 Glemen, Kfm. a. Roswein, Neumarkt 13.
 Garius, Kfm. a. Jena, Katharinenstr. 18.
 Gohn, Kfm. a. Lissa, Brühl 64.
 Gohn, Kfm. a. Stralsund, Burgstraße 28.
 Gohn, Kfm. a. Düsseldorf, Neumarkt 10.
 Gosmar, Kurzwidlr. a. Stettin, Schröterg. 2.
 Gohn, Kfm. a. Warschau, Brühl 39.
 Gubka, Kfm. a. Turnau, Markt 10.
 Gohn, Hdlsm. a. Halle, Brühl 35.
 Gohn, Buchhalter a. Berlin, Nicolaistr. 28.
 Gassner, Kfm. a. Berlin, Brühl 89.
 Gurjel sen., und
 Gurjel jun., a. Hamburg, Katharinenstr. 10.
 Gohn, Kfm. a. Königsberg, Hall. Gäßchen 8.
 Gohn, Kfm. a. Berlin, Hainstraße 13.
 Gypfin, Kfm. a. Wilna, Ritterstr. 20.
 Gristobulo, Kfm. a. Triest, Katharinenstr. 2.
 Didesheim, Uhrenfabr. a. St. Imier, Reichs-
 straße 11.
 Daubmann, Kfm. a. Berlin, Grimm. Str. 31.
 Davidsohn, Kfm. a. Demin, Plauenscher Pl. 6.
 Dösel, Kfm. a. Paris, Brühl 64.
 Dieters, Kfm. a. Berlin, Brühl 3.
 Dilheimer, Kfm. a. Aischaffenburg, Plauenscher
 Platz 6.
 Drechsler, Kfm. a. Berlin, Grimm. Str. 1.
 Dennstedt, Drechslerstr. a. Mühlhausen, Kloster-
 gasse 2.
 David, Kfm. a. Grefeld, Katharinenstr. 12.
 Dunker, Kfm. a. Ibbendüren, Hainstraße 18.
 Deusing, Verkäufer a. Muhl, Petersstr. 4.
 Dnr, Kfm. a. Berlin, Brühl 61.
 Düffel, Hdlsgreis. a. Dbercassel, Grimma'sche
 Straße 1.
 Darschau, Fabr. a. Waugen, Ritterstraße 5.
 Dietrich, Fabr. a. Meerane, Reichstraße 20.
 Dürlich, Kfm. a. Liegnitz, Hainstraße 11.
 Dümlich, Kfm. a. Frankfurt a/M., Grimm. Str. 1.
 Drews, Kfm. a. Eibensfeld, Grimm. Str. 1.
 Dieze, Fabr. a. Euhl, Katharinenstraße 16.
 Duitz, Kfm. a. Berlin, Ratsmarkt 3.
 Dreiß, Kfm. a. Ruhla, Neumarkt 41.
 Donath, Fabr. a. Grimmitzschau, Preußerg. 4.
 Delgmann, Kfm. a. Hannover, Nicolaistr. 5.
 Dähne, Tuchfabr. a. Grotzen, Thomaskirch. 20.
 Diesel, Fabr. a. Pöfned,
 Dommayer, Fabr. a. Neudietendorf,
 Dietrich sen., und
 Dietrich jun., Kfm. a. Allstädt, oberer Part 5.
 Dym, Expeditur a. Sanak, Ritterstr. 38.
 Daum, Hdlsgreis. a. Cassel, Reichstr. 8/9.
 Dörffel, Kfm. a. Eibensfeld, und
 Deusch, Kfm. a. Wien, Stadt Nürnberg.
 Daniel, Kfm. a. Grajova, Katharinenstraße 2.
 Dick, Kfm. a. Augsburg, Palmbaum.
 Degger, Kfm. a. Paris, Hotel de Daviere.
 Dorn, Kfm. a. Berlin, Stadt Freiberg.
 Dresel, Kfm. a. Erfurt, Tiger.
 Dieze, Kfm. a. Hamburg, und
 Dubbers, Kfm. a. Bremen, S. de Daviere.
 Deichmann, Kfm. a. Berlin, S. de Daviere.
 Glöbich, Kfm. a. Nürnberg, grüner Baum.
 Gised, Kfm. a. Dessau, Stadt Freiberg.
 Göttinger, Kfm. a. Carlruhe, Stadt Berlin.
 Gypen, Kfm. a. Wingen, Hotel de Daviere.
 Gidner, Kfm. a. Eckenfoben, S. j. Kronprinz.
 Gyptraimson, Kfm. a. Hamburg, und
 Gbell, Kfm. a. Berlin, S. de Daviere.
 Gnett, Kfm. a. Hamburg, Hotel de Daviere.
 Eggers, Kfm. a. Ellenthal, Palmbaum.
 Eilan, Kfm. a. Brünn, Stadt Mailand.
 Ehrich, Kfm. a. Berlin, Hainstr. 6.
- Eichholz, Kfm. a. London, und
 Engelmann, Kfm. a. Bradford, Stadt Rom.
 Eilan, Fabr. a. Meerane, Reichstraße 38.
 Ebell, Fabr. a. Neu-Muppin, Frankf. Str. 75.
 Eichrodt, Kfm. a. Carlruhe, Reichstr. 40.
 Effgle, Fabr. a. Bitterfeld, Thomaskirch. 10.
 Eichhorn, Kfm. a. Kirchhain, Reichstr. 10.
 Eiskermann, Fabr. a. Finsterwalde, Gerber-
 straße 46.
 Eder, und
 Eckhardt, Fabr. a. Plauen, Salzgäßchen 1.
 Eymann, Kfm. a. Ostrowo, Ritterstr. 22.
 Eckhardt, Kfm. a. Berlin, Markt 13.
 Eberhardt, Fabr. a. Nürnberg, Nicolaistr. 11.
 Engelhardt, Fabr. a. Apolda, Nicolaistr. 35.
 Ewald, Kfm. a. Dreileben, Rosenkranz.
 Eichter, Fabr. a. Meerane, Reichstraße 14.
 Feist, Kfm. a. Augsburg, Promenadenstr. 15.
 Franke, Kfm. a. Chemnitz, Katharinenstr. 1.
 Fischer, Kfm. a. Saaz, Reichstr. 54/55.
 Friedländer, und
 Frank, Kfm. a. Hamburg, Rosenkranz.
 Fiedler, Kfm. a. Frankenberg, Reichstr. 40.
 Freudenberg, Kfm. a. Berlin, Brühl 31.
 Feustel, Kfm. a. Hohenstein, Goldhahng. 8.
 Ficker, Kfm. a. Zschopau, Nicolaistr. 11.
 Frankenstein, Kfm. a. Börsingfeld, Ritterstr. 31.
 Frank, Kfm. a. Meerane, Mittelstr. 25.
 Frauenstein, Kfm. a. Kalway, Ritterstr. 19.
 Fickert, Fabr. a. Grimmitzschau, Windmühlen-
 straße 15.
 Frank, Witwe a. Neuß, gr. Fleischerg. 14.
 Frankenstein, Kfm. a. Frankenstein, und
 Frankenstein, Kfm. a. Waldenburg, Hall. G. 5.
 Friedländer, Kfm. a. Marienwerder, neue Str. 3.
 Flatau, Kfm. a. Bartenstein, und
 Fürst, Kfm. a. Bischoffstein, Goldhahng. 6.
 Fonrobert, Kfm. a. Berlin, Thomask. 3.
 Förster, und
 Fallier, Fabr. a. Gröneberg, Naundörfer 11.
 Franke, Fabr. a. Apolda, Nicolaistr. 19.
 Freymann, Stockfabr. a. Frankf. a/M., Reichs-
 straße 8/9.
 Franke, Kfm. a. Chemnitz, Ritterplatz 16.
 Fredeking, Kfm. a. Danzig, Brühl 89.
 Franke, Kfm. a. Glauchau, Markt 16.
 Frenkling, Kfm. a. Braunschweig, Petersstr. 46.
 Fenigstein, Kfm. a. Warschau, Brühl 54.
 Freudenthal, Kfm. a. Lann, gr. Fleischerg. 1.
 Feigenspahn, Gerber a. Mühlhausen, Ritterstr. 37.
 Franke, Fabr. a. Gößnitz, Grimm. Straße 10.
 Freund, Kfm. a. Mitwitz, Brühl 57.
 Fallock, Juwelier a. Paris, und
 Friedberg, Hof-Juwelier a. Berlin, Brühl 60.
 Fricke, Eisenbahn-Controlleur a. Berlin, und
 Förster, Kfm. a. Rumburg, Palmbaum.
 Fürstehaupt, Kfm. a. Döbernau, gr. Baum.
 Fischer, Kfm. a. Wittweida, Nicolaistr. 1.
 Friedrich, Kfm. a. Berlin, Stadt Berlin.
 Frühberg, Kfm. a. Bleicheroda, Stadt London.
 Fischer, Kfm. a. Jassy, Brüsseler Hof.
 Flechtheim, Kfm. a. Brafel, Hotel j. Kronprinz.
 Fez, Kfm. a. Braunschweig, Brüsseler Hof.
 Farnbacher, Kfm. a. Augsburg, Palmbaum.
 Fiedler, Maschinb. a. Verdau, g. Anker.
 Fröhlig, Kfm. a. Rattawitz, Wolf's S. 8.
 Friedemann, Juw. a. Berlin, Stadt Rom.
 Guttmann, Kfm. a. Breslau, Palmbaum.
 Gutz, Kfm. a. Oligo, Restaur. des Berliner
 Bahnhof's.
 v. Göllig, Priv. a. Dresden, Stadt Riesa.
 Gebicke, Kfm. a. Berlin, Hotel de Daviere.
 Grünig, Kürschner a. Gelle, Stadt Freiberg.
 Goldschmidt, Kfm. a. Prag, Stadt Dresden.
 Grass, Kfm. a. Kralau, Stadt Berlin.
 Greebe, Kfm. a. Berlin, Stadt London.
 Gutmann, Kfm. a. Arensburg, Brüsseler Hof.
 Goldberg, Kfm. a. Berlin, Palmbaum.
 Görtler, Glashdlr. a. Meißnersdorf, Poststr. 14.
 Göbner, Fabr. a. Verdau, Hainstr. 28.
 Goldhardt, Kfm. a. Löbau, Stadt Freiberg.
 Gedde, Kfm. a. Neustadt a/D., II. Fischgr. 3.
 Goldschmidt, Kfm. a. London, Stadt Rom.
 Greif, und
 Gröbel, Kfm. a. Berlin, Reichstr. 11.
 Gottheil, Kfm. a. Königsberg, Magazing. 3.
 Gauland, Geschäftsrdr. a. Schlema, Reichs-
 straße 5.
 Greifenhagen, Fabr. a. Schlettau, Ratsmarkt 2.
 Günther, Kfm. a. Helmstedt, Hainstr. 28.
 Gerdes, Kfm. a. Meerane, Böttcher. 4.
 Guhraver, Kfm. a. Löwenberg, Nicolaistr. 22.
 Göldner, Glashdlr. a. Pargen, Poststraße 5.
 Geleng, Fabr. a. Berlin, Goldhahngäßchen 6.
 Graubner, Kfm. a. Frankf. a/M., Bahnhof-
 straße 17. *
 Gubtner, Kfm. a. Glauchau, Reichstr. 14.
 Gräfenhain, Kfm. a. Götha, gr. Fleischerg. 19.

Ortsbach, Fabr. a. Deutsch-Neudorf, Windmühlengasse 11.
Siedler, Kfm. a. Berlin, Ritterstr. 22.
Sraf, Fabr. a. Forst, Hainstraße 12.
Stottschall, Fabr. a. Gera, Königsplatz 4.
Stöcher, Kfm. a. Göttern, Petersstr. 41.
Stottschall, Fabr. a. Neustadt a/D., Hainstr. 22.
Stöber, Fabr. a. Neustadt a/D., Burgstr. 26.
Stöber, Fabr. a. Lefum, Katharinenstr. 26.
Streiner, Verkäufer a. Neuhaus, Petersstr. 4.
Stücklein, Glashdtr. a. Albrechtisdorf, Wötker-
gäßchen 6.
Stün, Gummiwfabr. a. Berlin, Gerberstr. 7.
Stün, Kfm. a. Aschersleben, Hainstr. 18.
Stückardt, Lederwarenfabr. aus Berlin, Schul-
gasse 2.
Stünig, Fabr. a. Meerane, Katharinenstr. 7.
Stöckmann, Kfm. a. Bauersbach, Nicolaistr. 19.
Stöckbach, Weber a. Wittweida, Raundörschen 8.
Stünther, Kfm. a. Glauchau, Reichstr. 2.
Stünther, Fabr. a. Meerane, Reichstr. 88.
Stöbe, Fabr. a. Salze a/S., Frankf. Str. 75.
Stöber, Fabr. a. Döberdorf, Alexanderstr. 12.
Stöber, Kürschner a. Lissa, Brühl 35.
Stück, Kfm. a. Zittau, Rosenthalg. 6.
Stückdörfer, Kfm. a. Fulda, Nicolaistr. 19.
Störner, Bijouteriefabr. a. Hanau, Reichstr. 36.
Störmann, Fabr. a. Guben, Neufirchhof 8.
Stöper, Kfm. a. Saalfeld, H. Fleischerg. 24.
Stör, und
Stöber, Fabr. a. Gottbus, Raundörschen 6/7.
Stöckreuter, Kfm. a. Wallendorf, Markt 13.
Stöge, Kfm. a. Geln, und
Stöck, Kfm. a. Seehausen, Petersstr. 35.
Störung, Gerber a. Frankenhausen, Tiger.
Stößemann, Kfm. a. Berlin, Burgstr. 26.
Stöle, Kfm. a. Schirwindt, neue Straße 8.
Stöck, Kfm. a. Siegen, Hall. Str. 8.
Stöck, Fabr. a. Lichte, Thomastg. 9.
Stöckel, Kfm. a. Lauban, Hall. G. 2.
Stöck, Kfm. a. Hamburg, Reichstr. 21.
Stöck, Kfm. a. Heeven, H. Fischerg. 20.
Stöckbold, Fabr. a. Neustadt a/D., H. Fischerg. 9.
Stöck, Fabr. a. Berlin, Burgstr. 10.
Störn, Kfm. a. Grefeld, Brühl 7.
Stöck, Kfm. a. Braunsberg,
Stöckhaus, Kfm. a. Amsterdam, und
Stöckler, Kfm. n. Sohn a. München, Hotel de
Ruffe.
Stöck, Kfm. a. Mühlhausen i/Elfaß, und
Stöcker, Hofgärtner a. Rudolstadt, Palmbaum.
Stöckreuter, Kfm. a. Hamm, Bamberger Hof.
Stöck, Tuchfabr. a. Leisnig, Thomaskirchhof 8.
Stöckmann, Kfm. a. Heydeking, und
Stöck, Baumstr. a. Berlin, Restaur. des Berl.
Bahnhofs.
Stöck, Fabr. a. Schönbüchel, Stadt Dresden.
Stöck, Kfm. a. Frankf. a/M., und
Stöck, Kfm. a. Breslau, Hotel de Baviere.
Stöck, Kfm. a. Breslau, Hotel de Prusse.
Stöckmüller, Kfm. a. Bunzlau, und
Stöck, Kfm. a. Prag, Stadt Wien.
Stöckmann, Kfm. a. Berlin, Stadt Gotha.
Stöckländer, Kfm. a. Leobschütz, St. Hamburg.
Stöckberg, Kfm. a. Eibenshof, St. Frankfurt.
Stöck, Banq. a. Wien, Hotel de Pologne.
Stöckelamp, Kfm. a. Barmen, Palmbaum.
Stöckel, Kfm. a. Erfurt, Stadt London.
Stöckmann, Tuchm. a. Kirchberg, Gewandg. 5.
Stöckmann, Kfm. a. Reidenburg, Frankf. Str. 80.
Stöckbroch, Juw. a. Frankf. a/M., Brühl 15.
Stöck, Kfm. a. Hamburg, Brüsseler Hof.
Stöck, Kfm. a. Wien, Hotel zum Kronprinz.
Stöckland,
Stöck, und
Stöck, Fabr. a. Finsterwalde, Hainstr. 28.
Stöcker, Kfm. a. Neustadt a/D., H. Fleischerg. 3.
Stöck, Kfm. a. Frankf. a/M., Tiger.
Stöck, Kfm. a. Dramburg, und
Stöck, Kfm. a. Mehlisack, Nicolaistr. 38.
Stöck, Kfm. a. Naiz, Hall. G. 8.
Stöckel, Kfm. a. Brody, Ritterstr. 29.
Stöckelreich, Fabr. a. Hohenstein, Nicolaistr. 40.
Stöck, Tuchfabr. a. Bischofswerda,
Stöckmann, Tuchfabr. a. Gottbus, und
Stöckmann, Tuchfabr. a. Finsterwalde, Hainstr. 18.
Stöcklein, Kfm. a. Bamberg, gr. Fischerg. 23.
Stöckel, Einkäufer a. Graudenz, Reichstr. 13.
Stöck, Fabr. a. Agentendorf, Wötkerstr. 7.
Stöck, Kfm. a. Greiz, Katharinenstr. 1.
Stöckelstein, Fabr. a. Plauen, Reichstr. 10.
Stöckel, Fabr. a. Wylau, Reichstr. 11.
Stöckmann, Fabr. a. Meerane, Reichstr. 38.
Stöck, Fabr. a. Neugersdorf, Brühl 74.
Stöck, Kfm. a. Glauchau, Reichstr. 40.
Stöckenberg, Kfm. a. Schweim, Reichstr. 10.
Stöckmann, Fabr. a. Spremberg, H. Fischerg. 28.

Haas, Kfm. a. Greiz, und
Hausding, Fabr. a. Chemnitz, Katharinenstr. 1.
Jannasch, Kfm. a. Triest, Stadt Rom.
Jonesco, Kfm. a. Bukarest, und
Jonas, Kfm. a. Wien, Katharinenstr. 2.
v. Jaroszewy, Priv. a. Dresden, St. Dresden.
Josephsohn, Kfm. a. Hamburg, und
Jdel, Kfm. a. Köln, Hotel de Prusse.
Jürgens, Kfm. a. Brandenburg, St. London.
Israel, Schneidermstr. a. Löbau, Tiger.
Joseph, Kfm. a. Goswig, Palmbaum.
Jacobs, Fabr. a. Dhrdruf, Reichstr. 14.
John, Fabr. a. Chemnitz, Brühl 13.
John, Tuchfabr. a. Kirchberg, Gewandg. 5.
Jzig, Kfm. a. Berlin, Katharinenstr. 25.
Jacobsohn, Einf. a. Liebstedt, und
Jacobsohn, Einf. a. Liebstedt, und
Jacobsohn, Einf. a. Osterode, Nicolaistr. 31.
Jahn, Knopffabr. a. Gardelegen, Gerberstr. 46.
Junker, Posam. a. Annaberg, Neumarkt 42.
John, Fabr. a. Kirchberg, g. Einhorn.
Jasper, Fabr. a. Lemgo, Wehrmann's H. g.
Japs, Kfm. a. Geldern, Katharinenstr. 24.
Jutz, Fabr. a. Wittweida, Löhr's Platz 1.
Jordan, Fabr. a. Finsterwalde, Hainstr. 28.
Kirsten, Tuchfabr. a. Grünberg, Raundörschen 11.
Kohlheim, Kfm. a. Berlin, Thomastg. 3.
Kummer, Kfm. a. Berlin, Reichstraße 54.
Knoll, Fabr. a. Auerbach, Brühl 15.
Kargau, Kfm. a. Grünberg, Hainstraße 23.
Kunz, Kfm. a. Steinschönau, und
Knöspel, Hblötte a. Blottendorf, Poststr. 14.
Kießling, Fabr. a. Grimmitzschau, Sternwarten-
straße 18.
Knöpfer, Fabr. a. Weidau, Stadt Gotha.
Köpsche, Fabr. a. Wittenberg, Magazing. 6.
Kraich, Kfite a. Suhl, Katharinenstraße 20.
Kittel, Gerbermstr. a. Loda, oberer Park 6.
Krigskowski, Kfm. a. Wucka, Ritterstr. 33.
Kräumer, Gerber a. Hiltchenbach, Ritterstr. 19.
Kramrich, Kfm. a. Brody, Nicolaistr. 6.
Kluge, Leinwbdtr. n. Frau a. Sorau, neue
Straße 4.
Klemm, Kfm. a. Plauen, Naschmarkt 3.
Krappe, Fabr. a. Finsterwalde, Petersstr. 2.
Klop, Fabr. a. Meerane, Markt 10.
Kirchbaum, Kfm. a. Meerane, Reichstr. 10.
Kadisch, Einkäufer a. Graudenz, Reichstr. 13.
Kattenbusch, Tuchfabr. a. Weiden,
Koppe, und
Krüger, Tuchfabr. a. Gottbus, Hainstraße 18.
Kahn, Kfm. a. Würzburg, H. Fleischerg. 4.
Kahnert, Kfm. a. Waltershausen, Klopberg. 14.
Kahn, Kfm. a. Gschwege, Reichstraße 23.
Köhler, Strohhutfabr. a. Guben, Neufirchhof 8.
Küffel, Kfm. a. Berlin, Thomastg. 3.
Kaufmann, Kfm. a. Melsungen, Hall. G. 9.
Köster, Rappensabr. a. Oldenburg, Magazin-
gasse 6.
Kratky, Mechaniker a. Nürnberg, Königspl. 16.
Kallischer, Kürschner a. Posen, Brühl 35.
Kern,
Kosack, und
Kulsche, Tuchfabr. a. Spremberg, Stadt Gotha.
Kahnt, Kfm. a. Rannheim, Stadt Rom.
Kapsenstein, Kfm. a. Cassel, Stadt Rom.
Knechte, Kürschnermstr. a. Löbau, Tiger.
Kauzmann, Kfm. a. Weisklingen, gr. Fischerg. 24.
Kühn, Fabr. a. Grimmitzschau, gr. Fischerg. 5.
Kaufmann, Gerber a. Melsungen, Ritterstr. 41.
Kommer, Kfm. a. Berlin, Nicolaihof 7.
Kynast, Kfm. a. Nürnberg, Petersstr. 44.
Kötter, Kfm. a. Barmen, Petersstr. 12.
Krause, Fabrikreis. a. Striesen, Brühl 39.
Kühn, Fabr. a. Aschersleben, Klosterg. 15.
Knabe, Fabr. a. Plauen, Brühl 29.
Klemm, Kfm. a. Görlitz, H. Fleischerg. 6.
Klein, Posam. a. Döbeln, Neumarkt 27.
Köhler, Handschuhfabr. a. Altenburg, Markt 11.
Kurze, Fabr. a. Gera, Schuhmacherg. 5.
Krüger, Fabr. a. Osterfeld, Kupferg. 6.
Kosack, Fabr. a. Spremberg, gr. Fleischerg. 19.
Koldhorst, Kfm. a. Berlin, Markt 16.
Küchler, Reis. a. Gotha, Neumarkt 12.
Küngel, Fabr. a. Orle, Hainstr. 23.
Kiesewalter, Fabr. a. Grenzdorf, Wötkerstr. 6.
Klinkicht, Kürschner a. Uelle, Hall. Str. 8.
Kreiter, Kfm. a. Apolda, Nicolaistr. 14.
Kald, Frau, Rent. n. Tochter a. Königsberg,
Kellner, Kfm. a. Bremen,
Krausler, Kfm. a. Berlin, und
Koppel-Strauß, Kfm. a. Bamberg, Palmbaum.
Köpfe, Gerber a. Stettin, und
Knopf, Hblötm. a. Halle, Bamberger Hof.
Kosack, Kfm. a. Berlin, und
Köpel, Frau a. Bodenbach, Stadt Dresden.
Krausniger, Kfm. a. Breslau, und
König, Kfm. a. Kupla, Hotel de Baviere.

Kresschmann, Lehrer a. Chemnitz, gr. Baum.
König, Hofkürschner a. Berlin, Stadt Freiberg.
Koroff, Kfm. a. Prag, Stadt Wien.
Kühn, Kfm. a. Hamburg, und
Koffsky, Kfm. a. Riga, Restaur. des Magde-
burger Bahnhofs.
Kas, Kfm. a. Paderborn, Stadt Berlin.
Kunig, Kfm. a. Lübeck, Hotel zum Kronprinz.
Kerschbaum, Kfm. a. Wien, Hotel de Russie.
Korlau, Fabr. a. Hamburg, und
Kühlewein, Kfm. a. Erfurt, Stadt London.
Lindner, Kfm. a. Zwickau, und
Landmann, Kfm. a. Glauchau, blaues Roß.
Levy, Kfm. a. Reg, und
Leusch, Kfm. a. Cuxen, Palmbaum.
Landecker, Kfm. a. Berlin, Restauration des
Berliner Bahnhofs.
Leug, Kfm. a. Berlin, Stadt Dresden.
Levy, Kfm. a. Berlin, Stadt Freiberg.
Lange, Prof. a. München, und
Lange, Architekt a. München, Hotel de Prusse.
Levin, Kfm. a. Berlin, Stadt Gotha.
Lämmermann, Kfm. a. Nürnberg, St. Hamb.
Löwenstein, Kfm. a. Iserlohn, Stadt Frankfurt.
Löwenthal, Kfm. a. Magdeburg, Restauration
der Leipzig-Dresdner Eisenbahn.
Levy, Kfm. a. Hamburg,
Löweberg, Kfm. a. Berlin, und
Levy, Kfm. a. Berlin, Hotel de Pologne.
Lange, Kfm. a. Berlin, Hotel de Baviere.
Löwenbach, Kfm. a. Güterloh, Wolfs H. garni.
Lutz, Fabr. a. Gottbus, Hainstraße 29.
Landrock, Fabr. a. Spremberg, goldner Hahn.
Lenschow, Kfm. a. Berlin, und
Lord, Kfm. a. Aachen, Grimm. Straße 15.
Lehnert, Kfm. a. Zittau, Wötkerergäßchen 4.
L'Orange, Kfm. a. Berlin, Hainstraße 6.
Liebau, Kfm. a. Glauchau, Reichstr. 40.
Liebmann, Kfm. a. Steinach, gr. Fischerg. 1.
Leon, Kfm. a. Burg b/Magdeb., Nicolaistr. 40.
Löpich, Fabr. a. Annaberg, Thomastg. 9.
Levi, Hblötm. a. Schwabenberg, Brühl 47.
Lücke, Kfm. a. Magdeburg, Hainstraße 5.
Löbning, Kfm. a. Lingen, Nicolaistr. 45.
Liebenthal, Kfm. a. Königsberg, Hall. G. 8.
Levi, Juwel. a. Damascus, Brühl 36.
Leiserjohn, Kfm. a. Lautenburg, Brühl 5.
Littke, Kfm. a. Breslau, Brühl 56.
Lublin, Kürschner a. Lissa, Brühl 35.
Lang, Reisender a. Berlin, Reichstraße 55.
Lindenberg, Kfm. a. Heilmstadt, Thomaskirch-
hof 17.
Levi, Kfm. a. Widdorf, Brühl 35.
Lorenzen, Kfm. a. Christiania, Petersstr. 37.
Leuffgen, Kfm. a. Berlin, Grimm. Str. 5.
Levisohn, Kfm. a. Danzig, Brühl 54.
Lisowsky, Kfm. a. Reichenbach, Brühl 82.
Lichenheim, Kfm. a. Brühl, und
Lichenheim, Kfm. a. Dargun, Hall. Str. 5.
Lax, Kfm. a. St. Etienne, Grimm. Str. 25.
Lorenz, Kfm. a. Berlin, Nicolaistr. 31.
Larr, Kfm. a. Paris,
Lauthner, Kfm. a. Dessau,
Lannheimer, Kfm. a. Berlin, und
Müller, Kfm. a. Magdeburg, Brüsseler Hof.
Meyer, und
Mafel, Kfite a. Hamburg,
Morawe, Part. n. Frau a. Breslau,
Meiners, Kfm. a. Berlin,
Mauweck, Kfm. a. Aachen,
Mannsfeld, Kfm. a. Wien, und
Mery, Kfm. a. Wilna, Hotel z. Kronprinz.
Michel, Tuchfabr. a. Kirchberg, g. Einhorn.
Meise, Kfm. a. Gerbstedt, Palmbaum.
Maas, Kfm. a. Berlin, Stadt Rom.
Meyer, Kfm. a. Bamberg, Rosenkranz.
Meyer, Kfm. n. Fam. a. Dresden, und
Mündheim, Kfm. a. Lübeck, Hotel de Russie.
Mardochal, Kfm. a. Wien, und
Maluresco, Kfm. a. Piteft, Katharinenstr. 2.
Meyer, Kfm. a. Berlin, und
Meyer, Kfm. a. Domitz, Palmbaum.
Müller, Kfm. a. Döbeln, grüner Baum.
Meyer, Kfm. a. Hamburg, Hotel de Baviere.
Meyerstein, Kfm. a. Gröbzig, und
Michaels, Kfm. a. Halle, Stadt Freiberg.
Meyer, Kfm. n. Frau a. Prag, und
Meyrat, Kfm. a. Mainz, Hotel de Prusse.
Mayer, Kfm. a. Luxemburg, Stadt Gotha.
Mogilowski, Kfm. a. Magdeburg, St. Hamb.
Moriz, Kfm. a. Gotha, und
Mether, Kfm. a. Hamburg, Stadt Berlin.
Minus, Kfm. a. St. Petersburg, St. Frankf.
Mendel, Kfm. a. Wittstock, Hotel de Pologne.
Martini, Kfm. a. Erfurt, Stadt London.
Meyer, Kfm. a. Varel, Hotel de Baviere.
Markert, Fabr. a. Spremberg, g. Hahn.
Meyer, Kürschner a. Hannover, Ritterstr. 38.

Müller, Kfm. a. Meerane, und
 Meyer, Kfte. a. Berlin, Reichstr. 29.
 Michel, Kfm. a. Berlin, Nicolaistr. 31.
 Mombert, Kfm. a. Danzig, Brühl 89.
 Meyer, Gerber a. Wellentrup, Ritterstr. 31.
 Müller, Kfm. a. Zeitz, Goldhähng. 8.
 Michael, Kfm. a. Frankenberg, Reichstr. 40.
 Morgenstern, Cassirer a. Chemnitz, Katharinen-
 straße 1.
 Nordtschild, Kfm. a. Schweinfurt, St. Nürnberg.
 Nachmias, Kfm. a. Wien, und
 Nicolitz, Kfm. a. Belgrad, Katharinenstr. 2.
 Robbe, Kfm. a. Bremen, Hotel de Russie.
 Reuber, Kfm. a. Röhling, und
 Reufamp, Kfm. a. Altengesack, Stadt Railand.
 Nathan, Kfm. a. Berlin, Stadt Rom.
 Noack, Kfm. a. Berlin, Nicolaistr. 31.
 Neumann, Kfm. a. Bittau, Poststraße 18.
 Nathan, Kfm. a. Mainz, gr. Fischgr. 23.
 Nibische, Tuchfabr. a. Leisnig, Thomaskirchhof 8.
 Nathan, Kfm. a. Hamburg, Stadt Hamburg.
 Neymeyer, Kfm. a. Allenthal, Palmbaum.
 Obabastan, Kfm. a. Wien, Katharinenstr. 2.
 Ostroff, Kfm. a. Prag, Hotel de Baviere.
 Otto, Kfm. a. Stettin, Stadt Berlin.
 Ohlenhofel, Kfm. a. Berlin, Hotel de Russie.
 Ostwald, Kfm. a. Berlin, Hainstr. 6.
 Otto, Kfm. a. Greiz, Katharinenstr. 1.
 Oelge, Kfm. a. Altenweddingen, Petersstr. 35.
 Ortlepp, Spielwaaren-Fabr. a. Waltershausen,
 Thomaskirchhof 2.
 Peucher, Kfm. a. Berlin, Nicolaistr. 31.
 Puttfammer, Kfm. a. Danzig, Hainstr. 2.
 Pegoold, Frau n. Sohn a. Hohenstein, und
 Berratre, Kfm. a. Bordeaux, Hotel de Russie.
 Purfürst, Kfm. a. Chemnitz, und
 Pithol, Fabrikbes. a. Wien, Brüsseler Hof.
 Paasche, Kfm. a. Hamburg, Hotel de Pologne.
 Pollack, Kfm. a. Gleiwitz, Wolfs Hotel garni.
 Phillipsohn, Kfm. a. Cassel, Stadt Rom.
 Pöckeler, Uhrm. a. Hannover, Ritterstr. 38.
 Papafoglu, Kfm. a. Wien,
 Wandell, Kfm. a. Bukarest, und
 Penafou, Kfm. a. Crajova, Katharinenstr. 2.
 Peterklic, Schnittbdr. a. Stadt Ilm, Thomas-
 kirchhof 8.
 Popovich, Kfm. a. Galatz, Stadt Freiberg.
 Paulsen, Kfm. a. Christiania, Hotel de Prusse.
 Preiß, Kfm. n. Sohn a. Reife, Stadt Wien.
 Russe, Bürgermstr. a. Eisenach, S. de Russie.
 Reinhardt, Kfm. n. Familie aus Magdeburg,
 Palmbaum.
 Rosenkranz, Hblsm. a. Müllitz, Thomaskirchhof 8.
 Richter, Fräul. a. Wien, Restauration des Ver-
 liner Bahnhof.
 Reichow, Kfm. a. Berlin, Stadt Wien.

Riso, Kfm. a. Berlin, Stadt Gotha.
 Remy, Kfm. a. Gera, Restauration der Leipziger
 Dresdner Eisenbahn.
 Röscher, Kfm. a. Potsdam, Stadt Berlin.
 Rosenheim, und
 Rautmann, Kfte. a. Magdeburg, St. London.
 Rieper, Kfm. a. Hamburg, Hotel de Baviere.
 Rosenberg, Kfmsfrau a. Warschau, Hotel zum
 Kronprinz.
 Rosenthal, Kfm. a. Berlin, Restaur. der Leipziger
 Dresdner Eisenbahn.
 Ring, Tuchm. a. Röllnbad, gold. Einhorn.
 Ropafschinski, Caviarhldr. a. Berlin, Gehrmanns
 Hotel garni.
 Reese, Kfm. a. Bodenweiler, Palmbaum.
 Rouff, Kfm. a. Paris,
 Rehling, Kfm. a. Berlin, und
 Reis, Kfm. a. Hamburg, Stadt Rom.
 Rehbock, Uhrm. a. Hannover, Ritterstr. 38.
 v. Sothen, Fabr. a. Herzberg, Naundörtschen 4.
 Schrafamp, Kfm. a. Snek, Palmbaum.
 Sachs, Kfm. a. Breslau, und
 Seydel, Fabr. a. Berlin, Hotel de Prusse.
 Sachs, Kfm. a. Breslau, Tiger.
 Schuster, Kfm. a. Frankf. a. M., und
 Schwen, Kfm. a. Bittau, Stadt Rom.
 Schunack,
 Schüller, und
 Schwedisch, Fabr. a. Spremberg, g. Hahn.
 Schlesinger, Kfte. a. Berlin, und
 Schmidt, Kfm. a. Frankenberg, Reichstr. 29.
 Schwioger, Kfm. a. Halberstadt, Hainstr. 5.
 Stanescouo, Knusmann a. Crajova, Katharinen-
 straße 2.
 Steinweg, Pianoforte-Fabr. a. Braunschweig, u.
 Schönwälder, Prof. n. Sohn a. Brieg, Palm.
 Schulz, Kfm. a. Weiffenfeld, Bamb. Hof.
 Seifert, Del. a. Chemnitz, grüner Baum.
 Suß, Kfm. a. Dresden, und
 Stichel, Rent. a. Zeitz, Stadt Dresden.
 Schäfer, Kfm. a. Hamburg, grüner Baum.
 Scheibel, Consul a. Kiel, Hotel de Baviere.
 Samel, Kfm. a. Teplitz,
 Schmidt, Kfm. a. Mannheim, und
 Santowsky, Kfm. a. Graubenz, St. Freiberg.
 Schweig, Kfm. a. Luremburg, Stadt Gotha.
 Semmel, Geh. Justizrath a. Gera, Restauration
 des Magdeburger Bahnhof.
 Sonntag, Kfm. a. Hannover, und
 Seifert, Kfm. a. Krakau, Stadt Berlin.
 Stern, Kfm. a. Soest, Stadt Frankfurt.
 Schmidt, Kfm. a. Braunschweig, und
 Schörmig, Kfm. a. Biegenhals, Stadt London.
 Sabor, Kfte. a. Erfurt, Tiger.
 Schulze, Kfm. a. Guben, und
 Sauger, Kfm. a. Teplitz, Brüsseler Hof.

Sloette, Kfm. a. Christiania, S. j. Kronpr.
 Steindorf, Kfm. a. Dessau, und
 Staben, Kfm. a. Reichenberg, Rest. der Leipziger
 Dresdner Eisenbahn.
 Scharff, Kfm. a. Madrid, Markt 17.
 Schridt, Kfm. a. Kettwig,
 Samuel, Kfm. a. Teterow, und
 Stavenhagen, Kfm. a. Hamburg, S. de Pol.
 Salinger, Kfm. a. Hamburg, S. de Russie.
 Sommerfeldt, und
 Solmsen, Kfte. a. Schneidemühl, Palmbaum.
 Samson, Kfm. a. Hannover, Hotel de Baviere.
 Teplitz, Kfm. a. Berlin, Stadt Freiberg.
 Tafelmacher, Kfm. a. Celle, Hotel de Baviere.
 Tecklenburg, Graf n. Fam. u. Bedienung aus
 Minden. Rest. der Leipziger-Dresdner Eisenbahn.
 Tronskowska, Gräfin n. Bedienung a. Kowno,
 Hotel de Pologne.
 Turtor, und
 Thiele, Fabr. a. Sorau, Hainstr. 28.
 Traube, Kfm. a. Cassel, Stadt Rom.
 Teplitz, und
 Tobias, Kfte. a. Grünberg, Hainstraße 5.
 Uhse, Fabr. a. Sorau, Hainstr. 28.
 Vollmann, Kfm. a. Christiania, S. de Russie.
 Vogel, Kfm. a. Breslau, Wolfs S. garni.
 Vogel, Kfm. a. München, Stadt Nürnberg.
 Voiculesco, Kfm. a. Bukarest, Katharinenstr. 2.
 Wöge, Kfm. a. Hamburg, Hotel de Baviere.
 Wilhelm, Frau a. Glauchau,
 Wille, Kfm. a. Amsterdam, und
 Wünersdorf, Bürgermstr. a. Gotha, Hotel de
 Russie.
 Weingarten, Hof-Uhrm. a. Coburg, bl. Roß.
 Weiske, Kfm. a. Lübeck, Palmbaum.
 v. Wedell, Frau, Ratsbes. n. Nichte a. Potsdam,
 Restaur. des Berliner Bahnhof.
 Warnicke, Stallmstr. a. Hannover, gr. Baum.
 Wagner, Oberleutn. a. Dresden, St. Dresden.
 Wulff, Kfm. a. Berlin, Hotel de Baviere.
 Wulff, Kfm. a. Mannheim, und
 Weyer, Kfm. a. Brettenberg, Stadt Berlin.
 Wallach, Kfm. a. Minden, Stadt Frankfurt.
 Wolff, Kfm. a. Magdeburg, Stadt London.
 Willschütz, Kfm. a. Mainz, Brüsseler Hof.
 Weigel, Kfm. a. Chemnitz, S. j. Kronprinz.
 Wagner, Fabr. a. Grimmitzschau, Hainstr. 28.
 Wolf, Kfm. a. Berlin, Stadt Freiberg.
 Windolf, Kfm. a. Prenzlau, Stadt Rom.
 Wolf, Kfm. a. Chaur de Fonds, Reichstr. 29.
 Wutnohr, Kfm. a. Berlin, Hainstr. 6.
 Wittmann, Kfm. a. Glauchau, Reichstr. 40.
 Wellinghaus, Kaufmann a. Donabrück, Nicolai-
 straße 45.
 Wiener, Großhldr. a. Floss, gr. Fleischerg 23.
 Zeidler, Kfm. a. Heiligenstadt, Palmbaum.

Leipziger Sonntagsblatt.

Herausgegeben von Albert Traeger.
 Preis vierteljährlich 5 Ngr.

Inhalt von Nr. 39:

Turnerfeindinnen, Erinnerungsblätter an das dritte deutsche
 Turnfest von Adolf Merker (Fortsetzung).
 Aus der Woche. — Schach.
 Expedition des Leipziger Tageblattes.

Telegraphische Börsennachrichten.

Berlin, 26. Septbr. Angel. 3 Uhr 15 Min. Berl.-Ank. C. u. B.
 155; Berlin-Stett. 136 1/2; Eln.-Wind. 181; Oberschl. A.
 n. C. 158 1/4; do. B. —; Destr.-franz. 108 1/4; Thür. 128;
 Friedr.-Wilh.-Nordbahn 63 1/2; Ludwigsb.-Verb. —; Mainz-
 Ludwigsbafner 128 1/4; Rheinische 100 1/4; Cosel-Oberberger 65 1/4;
 Berlin-Potsd.-Magdeb. —; Lombard. 147 1/2; Böhm. Westb.
 —; Oppeln-Larnow. —; Mecklenb. —; Destr. Nat.-Anl.
 73 1/2; do. 5% Lotterie-Anl. 88 1/2; Leipz. Credit-Anstalt 82;
 Destr. do. 84 1/2; Dessauer do. 4 1/2; Genfer do. 59 1/4; Weim.
 Bank-Act. 90; Goth. Priv.-Bank 92 1/2; Braunschw. do. 75;
 Geraer do. 99 1/4; Thür. do. 70 1/2; Nordb. do. 105 1/2; Darmst.
 do. 93 1/4; Preuß. do. —; Hannov. do. 100; Dess. Landes-
 bank 33; Disc.-Comm.-Anth. 101 1/2; Destr. Bankn. 89 1/2;
 Poin. do. 94; Wien österr. B. 8 L. 89 1/2; do. do. 2 Mt.
 88 1/2; Amsterd. l. S. 141 1/2; Hamb. l. S. 150 1/2; Lond. 3 Mt.
 6.20; Paris 2 Mt. 79 1/2; Frankf. a. M. 2 Mt. 56.20; Peters-
 burg 3 B. 104 1/2.
 Wien, 26. September. Amtliche Notirungen. National-
 Anl. 82.35; 5% Metall. 76.25; Staatsanl. von 1860 99.5.
 Bank-Actien 794; Destr. Credit-Act. 189.10; London 111.80;
 Mainz-Ducaten 5.84; Silber 111. Börsennotirungen.
 Metall. 4 1/2 % —; Nordbahn —; Loofe v. 1854 —;

Destr.-franz. Staatsbahn —; Böhmische Westbahn; Lombard.
 Eisenbahn —; Loofe der Credit-Anstalt —; Hamburg —;
 Paris —.
 Paris, 25. September. Die Börse war in Unruhe. Die Rente
 eröffnete zu 67,70, wich bis 67,35 und schloß in matter Haltung
 zur Notiz. 3% Rente 67,45; 5% Italien. Rente 73,60;
 5% neue do. —; 3% Span. 52; do. 1% 48; Destr.
 Staats-Eisenbahn 412,50; Credit mobilier 1147,50; Lombard.
 Eisenb. 565,00.
 Breslau, 25. September. Destr. Bankn. 90 1/2 B.; Oberschl.
 Act. Litt. A. n. C. 160 1/4 B.; do. Litt. B. 144 1/4 B.
 Berliner Productenbörse, 26. Sept. Weizen pr. 2100 Pf.
 loco 55—64 n. Qual. bez. Roggen pr. 2000 Pf. loco 39 1/4 n.
 Sept. 38 1/2, Sept.-Oct. 38 1/4, Oct.-Nov. 38 1/4, Frühlj. 39 1/4 matt.
 Get. 2000 Gr. — Gerste pr. 1750 Pf. loco 33—39 n.
 Qualität bez. — Hafer pr. 1200 Pf. loco — n. Qual. bez.
 Septbr. 23 1/4 n. — Rüßl. loco 12 1/2 n., Septbr. 12 1/2, Sept.-
 Oct. 12 1/2, October-Novbr. 12 1/2, Frühlj. 12 1/2 unverändert.
 Spiritus pr. 8000 n. l. loco 15 1/2 n., Sept. 15 1/2, Sept.-
 Oct. 15 1/2, Oct.-Novbr. 14 1/2 n., Frühlj. 15 1/2 matt. Get.
 80,000 Quart. — Still.

Verantwortlicher Redacteur: Dr. H. Diezmann. (In Angelegenheiten des Tageblattes zu sprechen täglich Nachmittags von
 5—6 Uhr im Redactionalocale: Johannisgasse Nr. 4 u. 5).
 Druck und Verlag von G. Holz. — Ausgegeben durch die Expedition des Leipziger Tageblattes, Johannisgasse Nr. 4 u. 5.