

# Leipziger Tageblatt

## und Anzeiger.

Amtsblatt des Königl. Bezirksgerichts und des Rathes der Stadt Leipzig.

N<sup>o</sup> 273.

Mittwoch den 30. September.

1863.

### An unsere Mitbürger.

Mit Anordnung und Leitung des Festzugs, welchen der Festausschuß zur Gedächtnisfeier der Leipziger Völkerschlacht in sein Programm aufgenommen hat, beauftragt, bitten wir namentlich alle hier bestehenden Körperschaften und Vereine, uns recht zeitig von ihrer voransichtlich zahlreichen Theilnahme zu unterrichten und zu diesem Behufe schriftliche Mittheilung über Namen der Körperschaft oder des Vereins, wahrscheinliche Zahl der einzelnen Theilnehmer, über Fahnen und etwa beabsichtigte Ausschmückung der betreffenden Zugabtheilung durch, der Würde und dem Ernste der Feier entsprechende Embleme bis 3. October auf dem Rathhause einzureichen.  
Leipzig den 29. September 1863.  
Der Festordnungsausschuß.

### Bekanntmachung.

Die Stadtsteuer- und Brandcassengelder-Einnahme befindet sich vom 30. d. Mts. an in der zweiten Etage der alten Waage. — Leipzig, am 28. September 1863.  
Der Rath der Stadt Leipzig.  
Eichorius. Schleißner.

### Zur Tageschronik.

Leipzig, 29. September. Nachdem, wie wir bereits gemeldet haben, am 26. d. M. in der Pleiße der Leichnam eines neugeborenen Kindes aufgefunden worden war, wurde gestern Nachmittag abermals und zwar in der Nähe von Gohlis ein todtes neugeborenes Kind im Wasser aufgefunden und von der Königl. Staatsanwaltschaft aufgehoben.

— In der sogen. Ronne wurde heute Nachmittag der Leichnam eines zur Zeit noch unbekanntes Erhängten aufgefunden.

### Verschiedenes.

Leipzig, 26. September. (Messbericht II.) Die Rauchwaarenmesse hat bis jetzt noch kein großes Leben gezeigt, da noch viel Besucher derselben wegen der jüdischen Feiertage fehlen. Aber auch die politischen Verhältnisse lassen nicht viel Gutes erwarten, denn Polen, ein Hauptabsatzplatz, wird nicht stark vertreten sein; außerdem ist Michaelis nicht so bedeutend als Ostern, da die entferntern Käufer nur einmal des Jahres kommen können. Das Kürschnergewerbe ist nicht sehr lebhaft; am gefragtesten waren französische Kanin, Astrachaner, schwarze Katzen und Hamsterfütter. Mit den übrigen Artikeln stößt es sehr, obgleich auch einiges von Bisam und Schuppen abgegangen ist, doch war der Umsatz sehr limitirt. In Griechenland ist das Geschäft zeither sehr gut gegangen und es hatten sich deshalb einige Käufer von da eingefunden, was zu dieser Messe selten ist. Sie hatten für alle Artikel, die in jenes Land gehen, Bedarf und kauften besonders virginische Rothfäuche, Weißfäuche, Luchse, Hamsterfütter und Bisam zu den letzten Ostermesspreisen. Die nächste Woche wird uns nun zeigen, ob sich ein Geschäft mit den Polen entwickeln wird. Russen und Amerikaner werden nicht erwartet, und für England und Frankreich wurde noch nichts unternommen, da diese Geschäfte erst später beginnen.  
(Dr. J.)

### Gehrter Herr Redacteur!

Sie haben die wenigen Worte der Anerkennung, welche die Europa den Verdiensten des Herrn Friedr. Fleischer um den Buchhandel, und dadurch mittelbar um die Literatur, gewidmet hatte, in der Sonntagsnummer des Tageblattes abgedruckt.

Wie dem Schreiber derselben mitgeteilt wird, ist der Schlusssatz über die Lehranstalt für Buchhändlerlehrlinge mehrfach so mißverstanden worden, als sollte derselbe einen Vorwurf gegen das Lehrer-Collegium gedachter Anstalt aussprechen.

Obgleich es nun aus dem Zusammenhange hervorgeht, daß dies nicht wohl die Absicht gewesen sein kann, so werden Sie, geehrter Herr, doch hiermit ersucht, der Erklärung in Ihrem Blatte einen Platz zu gewähren:

daß mit dem Grunde, warum die Lehranstalt hinter dem erweiterten Ziel, für das Fleischer noch in seiner letzten Zeit

kämpfte, möglicherweise zurückgeblieben, lediglich der materielle gemeint ist, indem der Antrag des Herrn Fleischer auf größere Geldbewilligungen Seitens der Buchhändler-Corporation auf eine Opposition stieß, zu der Schreiber der Zeilen in der Europa selbst gehörte; ihn und seine Meinungsgenossen also, nicht aber das Lehrer-Collegium müßte der Vorwurf treffen, wenn es überhaupt nöthig ist, einen solchen aus den fraglichen Worten herauszulesen.

Den am Sonntag den 27. September früh von Dresden abgegangenen Extrazug nach Leipzig haben 375 Personen benutzt; außerdem sind am Sonntage auf der ganzen Strecke der Leipzig-Dresdner Bahn 1710 Tourbillets und 1175 Tagesbillets verkauft worden.

Leipzig, 29. September. J. Maj. die verw. Königin Marie traf heute früh 3/4 9 Uhr von Ebn hier ein und reiste um 9 Uhr weiter nach Dresden.

Nach dem Pariser Wetterbulletin betrug die Temperatur um 7 Uhr Morgens

	am 26. Sept.	am 26. Sept.		am 26. Sept.	am 26. Sept.
in	R <sup>o</sup>	R <sup>o</sup>	in	R <sup>o</sup>	R <sup>o</sup>
Brüssel . . .	+ 9,2	+ 8,7	Rom . . . .	—	+16,4
Greenwich . .	+10,1	+ 8,2	Turin . . . .	+10,4	+10,8
Valentia . . .	+10,6	+ 8,9	Wien . . . .	+12,1	+14,8
Havre . . . .	+11,1	+11,0	Moskau . . .	+ 5,7	—
Paris . . . .	+ 7,5	+ 8,3	Petersburg .	+ 8,3	+10,1
Strassburg . .	+10,3	+10,1	Stockholm .	+ 9,3	+ 7,2
Marseille . . .	+17,0	+13,3	Kopenhagen .	+ 8,9	+ 8,3
Madrid . . . .	+11,4	—	Leipzig . . .	+ 9,6	+10,0
Alicante . . .	+19,8	—			

### Haupt-Gewinne

bei 5. Classe 64. Königl. Sächs. Landes-Lotterie.  
Gezogen zu Leipzig am 29. September 1863.

Nummer.	Thaler.	Haupt-Collectionen.
320	2000	bei Herrn Ernst Besser in Freiberg.
37795	2000	" " " " H. Geneis in Dresden.
37615	2000	" " " " Carl Böttcher in Leipzig.
46878	1000	" " " " J. F. Olien u. Co. in Bittau.
26068	1000	" " " " J. A. Thierfelder u. Söhne in Neutirchen.
58788	1000	" " " " W. Koch jun. in Jena.
50756	1000	" " " " Franz Rind in Weimar.
71211	1000	" " " " Gebr. Kechla in Hainichen.
510	1000	" " " " S. G. Wallerstein u. Sohn in Dresden.
13758	1000	" dem R. S. priv. Intelligenz-Comptoir in Leipzig.
71746	1000	" Herrn Carl Böhner in Gera.
75370	1000	" " " " C. G. Trögel in Schleiz.
13651	1000	" " " " A. Thierfelder in Annaberg.
26193	1000	" " " " Theodor Seidler in Riesa.
33407	1000	" " " " J. A. Thierfelder u. Söhne in Neutirchen.
56996	1000	" " " " F. Fein in Glauchau.
34757	1000	" " " " G. G. Heydemann in Baugen.
78297	1000	" " " " J. F. Olien u. Co. in Bittau.

Nr.	Char.	bei dem	Ort
4598	1000	bei dem A. G. Priv. Comptoir in Leipzig.	
2634	1000	bei dem P. G. Plancher in Leipzig.	
42294	1000	bei dem S. Schwabe in Döbeln.	
25617	1000	bei dem P. G. Plancher in Leipzig.	
37783	1000	bei dem A. G. Priv. Comptoir in Leipzig.	
42929	1000	bei dem P. G. Plancher in Leipzig.	

**Gewinne à 400 Tblr.** Nr. 5344 6204 10606 12509 14601  
18623 18869 25809 27533 27662 27736 34855 35648 37758  
43989 59516 60434 61029 63112 63770 67442 70331 70686  
78184.

**Gewinne à 200 Tblr.** Nr. 1940 3726 7681 9346 10561  
13790 21901 27362 27742 29456 30376 36512 37311 38188  
38364 49836 53931 56871 59097 63180 66632 68686 77040  
77143.

**Gewinne à 100 Tblr.** Nr. 1859 4128 4541 5429 5582  
5697 7354 70 8364 8603 9195 9617 30 10151 10600 10751  
11016 11774 12103 14099 16530 17089 18486 21054 23026  
26097 26171 26278 26355 48 27155 28070 28205 48 28696  
29797 31306 33331 33983 36305 36439 36962 37109 37244  
37274 37276 37813 38044 38818 39426 39554 40737 41364  
42212 42313 42410 43304 46912 47399 47684 48186 48289  
49075 49276 49871 50932 52060 54010 54715 55730 55861  
56885 57997 58462 64163 64890 65303 65648 67016 67101  
69101 70099 70107 70611 71079 71307 25 71749 71957  
73515 73690 73833 74577 76484 79197 98 79302 79595.

### Tageskalender.

#### Stadttheater.

**Die Augenotten, oder: die Bartholomäus-Nacht.**  
Große Oper mit Tanz in 5 Acten nach dem Französischen des  
Scribe von J. F. Cafllet. Musik von Giacomo Meyerbeer.

#### Personen:

Margaretha von Valois, Schwester des Königs von Frankreich	Fräul. Veitl.
Graf von St. Bris, ein katholischer Edelmann, Gouverneur des Louvre	Herr Witt.
Valentine, seine Tochter	Fräul. Klog
Graf von Nevers,	Herr Hochheimer.
Lavannes,	Herr Jungmann.
Goffé,	Herr Bachmann.
de Reg,	Herr Lüd.
Méru,	Herr Bach.
Thoré,	Herr Talgenberg.
Maurevert,	Herr Glasing.
Raoul von Rangis, ein protestantischer Edelmann	Herr Weidemann.
Marcel, sein Diener	Herr Scaria.
Urban, Page der Margaretha.	Fräul. Karg.
Erste Ehrendame der Prinzessin	Fräul. Gehler.
Zweite	Frau Treptow.
Dritte	Herr Kühn.
Erster Mönch	Herr Schreyer.
Zweiter	Herr Brühl.
Dritter	
Bois Rosa, ein junger protestantischer Soldat.	Katholische und protestantische Edelleute. Hofherren. Hofdamen. Wagen der Margaretha.
	Katholische und protestantische Soldaten. Studenten. Magistratspersonen. Viertelsmeister. Mönche. Chorabnen. Junge Mädchen.
	Wagen und Diener des Grafen von Nevers. Zigeuner. Musikanten.
	Schiffer. Bürger und Bürgerinnen. Volk. Aufwärter und Aufwärterinnen.

#### Vorkommende Tänze:

Im 2. Act: **Bade-Szene**, ausgeführt vom Corps de Ballet.  
Im 3. Act: **Zigeunertanz**, ausgeführt vom Corps de Ballet.  
Der Text der Gesänge ist an der Casse für 3 Reuegroßen zu haben  
Freibilletts sind ohne Ausnahme unglültig.

#### Preise der Plätze:

Parterre: 15 Ngr. — Parterre: 1 Tblr. — Proszenjums-Logen im Parterre und im ersten Range: Ein einzelner Platz 1 Tblr. — Parterres-Logen: Ein einzelner Platz 20 Ngr. — Amphitheater: Oberst 1 Tblr., ungesperrt 20 Ngr. — Logen des ersten Ranges: Ein einzelner Platz 20 Ngr. — Logen des zweiten Ranges: Ein einzelner Platz 15 Ngr. — Erste Gallerie: 20 Ngr. Ein gesperrter Sitz daselbst 1 Tblr. — Zweite Gallerie: 18 Ngr. Ein gesperrter Sitz daselbst 20 Ngr. — Dritte Gallerie: Mittelplatz 7 1/2 Ngr. Seitenplatz 5 Ngr.  
Anfang halb 7 Uhr. — Ende gegen 10 Uhr.

**Kandes-Lotterie.** Morgen Donnerstag 1. October c. Ziehung von 2000 Nummern. Anfang früh 7 Uhr.

**Öffentliche Bibliotheken.**  
Universitätsbibliothek 11—1 Uhr  
Stadtbibliothek 2—4 Uhr.

**Städtische Sparcasse.**  
Einzahlungen: Montag, Mittwoch, Freitag; Expeditionszeit  
Rückzahlungen: Dienstag, Donnerstag, Sonnabend. Vorm. 8—12 U.  
Kündigungen: Jeden Werktag, Vormittag und Nachmittag.

**Städtisches Leibhaus.**  
Expeditionszeit: Jeden Wochentag, Vormittag von 8—12 Uhr.  
Nachmittag von 2 Uhr bis Dunkelwerden resp. bis 5 Uhr.  
In dieser Woche verfallen die vom 29. December 1862 bis mit  
3. Jan. 1863 verpfändeten Pfänder, deren spätere Einlösung oder  
Prolongation nur unter Mittheilung der Auktionsgebühren stattfinden kann.

**Archäologisches Museum** (im Fredericianum an der ersten Bürgerstraße) von 10—12 Uhr.  
**Städtisches Museum**, geöffnet von 10—4 Uhr. unentgeltlich.  
**Del Vecchio's Kunst-Ausstellung**, Markt, Kaufhalle, 8—6 Uhr.

**C. A. Klemm's Musikalien-Handlung**, Instrumente, Saitenhandl., Lehreinrichtung für Musik (Musikalien u. Pianos) u. Musik-Salon, Neumarkt, hohe Lillie.  
**Photographisches Atelier** von A. Brasch, Lindenstraße Nr. 7.  
Bisitenkarten-Portraits, sehr elegant, das Duzend 4 Tblr.  
**Photogr. Atelier** von T. A. Naumann, Bindmühlenstraße Nr. 49  
im Garten, Bisitenkarten elegant à Dgd. 2 Tblr.

**Optische Artikel** in stets guter Auswahl empfiehlt  
Th. Leichmann, Optiker, Barfußpförtchen 24.  
**Ein- und Verkauf** von Antiquitäten, Curiositäten, Münzen und Kunstfachen etc. bei **Zschosche & Köder**, Königsstraße Nr. 25.  
**J. A. Hietel**, Grimma'sche Straße 16, **Mauricianum**, Gewölbe Nr. 1.  
**Confection, Stickerie, Tapissierie, Modewaaren-Manufactur.**

**Tägliche Abfahrt der Dampfzugen aus Leipzig nach**  
**Berlin:** [Berlin-Anhalter Bahn] \*7. — 1. — \*5. 50. — 9. 15. (bis Bitterfeld). — [Leipzig-Dresdner Bahn] 5. 45. — 2. 30. Nchm.

**Bernburg:** \*7. — 12. 15. — 6. Abds.

**Cassel:** \*5. — \*11. 5. — 1. 30. — 11. 1. Nchts.

**Chemnitz:** [Weißliche Staatsbahn] \*5. 5. — 7. 40. 12. 10. — 3. 15. (bis Glauchau). — 6. 20. — [Leipzig-Dresdner Bahn] 5. 45. — 9 (1 St. 20 M. Aufenthalt in Riesa). — 2. 30. — 6. 30.

**Coburg etc.:** \*11. 5. — 1. 30. (bis Meiningen).

**Dessau:** \*7. — 1. — \*5. 50. Abds.

**Dresden:** 5. 45. — \*9. — 12. — 2. 30. — 6. 30. — \*10. Nchts.

**Eisenach etc.:** 5. — 8. 15. — \*11. 5. — 1. 30. — 7. 5. (bis Erfurt). — \*11. 1.

**Frankfurt a. M.:** [Thür. Bahn] 5. — \*11. 5. — \*11. 1. Nchts. — [Weißl. Staatsbahn] \*5. 5. Nrgs. — 12. 10. Nchm. — 6. 20. Nchm.

**Großhain:** 5. 45. — \*9. — 12. — 2. 30. — 6. 30. Abds.

**Hof etc.:** \*5. 5. — 7. 40. — 12. 10. — 3. 15. — 6. 20. — 6. 30. (bis Altenb.)

**Magdeburg:** \*7. — 7. 30. — 12. 15. — 6. — 6. 30. (bis Götthen). — 10.

**Meißen:** 5. 45. — \*9. — 12. — 2. 30. — 6. 30. Abds.

**Schwarzenberg:** 5. 5. — 7. 40. — 12. 10. — 6. 20. Abds.

**Zeitz und Gera:** 5. — 1. 30. — 7. 5. Abds.  
(Die mit \* bezeichneten sind Sitzzüge).

93. Am untengefügten Tage, als am 29. September 1863, bei der  
**Leipziger Producten-Börse**

in Platz, wie in Termin-Geschäften (durch „loco“, auf der Stelle, und „p.“, d. h. pro, zu späterer Lieferung, angedeutet), bezüglich a) des Oeles für 1 Boll, Centner, b) des Getreides und der Oelfaaten für 1 Dresdner Scheffel (daneben auch für 1 Preuß. Maß), c) des Spiritus für 122 1/2 Dresdner Kannen oder 1 1/2 Eimer 1 1/2 Kannen (d. i. gerade 8000 pSt. Tralles, oder 100 Preuß. Quart) vorgekommene Angebots-, Verkaufs- und Begehrts-Preise (mit „Bf.“, Briefe, „bz.“, bezahlt und „Ob.“, Geld bezeichnet) nach Thalern ausgeworfen.

Rüböl, loco: 13 1/4 Bf., 13 Bf. bz.; p. Sept., Oct.: 13 1/4 Bf.

Bf.; p. Oct., Nov.: 13 1/8 Bf.; p. Novbr., Decbr.: 13 Bf.

Leinöl, loco: 16 1/4 Bf.

Rohöl, loco: 18 Bf.

Weizen, 168 St., braun, loco: nach Qual. 4 11/12 — 5 1/12 Bf.

Bf. [n. D. 59 — 61 Bf.]

Roggen, 158 St., loco: n. D. alter 3 11/24 — 3 7/12 Bf.,

3 1/2 — 3 7/12 Bf. bz.; neuer 3 2/3 Bf., 3 2/3 — 3 3/4 Bf. bz.

[n. D. alter 42 1/2 — 43 Bf., 42 — 43 Bf. bz.; neuer 44 Bf.,

44 — 45 Bf. bz.; binnen 4 bis 5 Tagen zu liefern: 44 1/2 Bf.;

Bf.; p. Septbr., Octbr. u. p. Octbr., Nov.: 42 1/2 Bf.;

p. April, Mai: 43 1/2 Bf.]

Gerste, 138 St., loco: n. D. 2 11/12 — 3 Bf. bz., 2 11/12 Bf. Ob.

[n. D. 35 — 36 Bf. bz., 35 Bf. Ob.]

Hafcr, 98 St., loco: 1 19/24 Bf., 1 1/4 Bf. Ob. [2 1/2 Bf.

Bf., 21 Bf. Ob.]

Erbsen, 178 St., loco: 4 1/8 Bf. [50 Bf.]

Spiritus, loco: 15 1/2 Bf. u. Ob.; p. Octbr. bis Decbr., in

gleichen Raten: 15 Bf. bz. u. Ob.; p. Octbr. bis Mai,

ebenso: 14 7/8 Bf., 14 3/4 Bf. Ob.; p. Jan. bis Mai, in

demselben Maße: 15 Bf.

Leipzig, 29. September 1863.

Dr. jur. Kretschmann, Sect.

Vom 1. October 1863 ab sollen auch, bis auf Weiteres, bis an

jedem Donnerstag Mittags zuletzt vorgekommenen Spiritus-

Preise für die Börsenliste notirt werden.

### Bekanntmachung.

Einem hiesigen Tapezierer ist im Laufe dieses Sommers ein ihm zur Aufbewahrung übergebener dunkelbraungründer und mit bunten Blumenbouquets verzierter Beloutteppich von circa 11 Ellen Länge und 9 Ellen Breite abhanden gekommen und es ist derselbe entweder aus einer im Brühl allhier befindlichen Niederlage oder vom Fleischersplatz weg, wo er im Juni d. J. mit andern Teppichen ausgeklopft wurde, entwendet worden.

Wir bitten um Mittheilung aller über das Verbleiben des Teppichs gemachten Wahrnehmungen und warnen vor der Verheimlichung desselben. — Leipzig, den 28. September 1863.

Das Polizei-Amt der Stadt Leipzig.  
Reglei.

Am 22. zufolge ein...  
eine in...  
aus der...  
Erstattet...  
Schäp...  
eine und...  
Coff...  
20...  
Cou...  
2...  
abhanden...  
Taschen...  
Wir...  
Priest...  
geäu...  
In d...  
in hiesig...  
ein...  
bi...  
vo...  
to...  
1...  
abhande...  
Wir...  
sam...  
jener...  
Am...  
Restaur...  
ein...  
tp...  
w...  
entwen...  
Wir...  
Umstan...  
Am...  
Fleisch...  
100...  
entwer...  
Bo...  
De...  
im F...  
anlie...  
100...  
auf...  
II. F...  
D...  
auf...  
L...

**Bekanntmachung.**

Am 22. huj. m. Vormittags gegen 9 Uhr ist erstatteter Anzeige zufolge einem Messfremden in der Hainstraße oder großen Fleischer-  
gasse

eine rothleberne alte Brieftasche, in welcher sich ca. 65 Thlr. in Cassen-Anw., ein auf den Handelsmann Carl Gottlob Landner aus Lauter gestellter Auslandsreisepaß, und ein dergl. Concessionschein zum Hausirhandel, beide im Anfang dieses Jahres beim Königl. Gerichtsamte Schwarzenberg aus-  
gefertigt, befunden haben,

aus der Brusttasche des Rodes entwendet worden.  
Man wolle Wahrnehmungen hiervon schleunigst bei uns anzeigen.  
Leipzig, am 28. September 1863.

Das Polizei-Amt der Stadt Leipzig.  
Meyler. Luhn, Act.

**Bekanntmachung.**

Erstatteter Anzeige zufolge ist am 25. d. Mts. Abends einem Messfremden auf dem Wege von der Gerberstraße nach dem Schützenhause allhier oder in letzterem selbst

eine braunleberne Brieftasche, enthaltend einige Rechnungen und etwas über 900 Thaler, darunter 4 Königl. Preuß. Cassenanweisungen à 100 Thlr., 5—6 dergl. à 50 Thlr., 20 Noten der Mitteldeutschen Creditbank à 10 Thlr., ein Coupon eines Königl. Preuß. Staatsschuldscheins à 3 1/2 Thlr., 2—3 dergl. à 1 Thlr. 22 1/2 Sgr. und 4 dergl. à 13 Sgr., abhanden gekommen, wuthmaßlich aber im Schützenhause mittelst Taschendiebstahls entwendet worden.

Wir fordern Jeden, welcher in Betreff des Verbleibens dieser Brieftasche sammt Inhalt eine Wahrnehmung gemacht hat, zu un-  
gekümter Anzeige auf. — Leipzig, den 28. Sept. 1863.

Das Polizei-Amt der Stadt Leipzig.  
Meyler. Richter.

**Bekanntmachung.**

In der Zeit vom 21. zum 22. d. Mts. ist einem Messfremden in hiesiger Stadt

eine braunleberne Brieftasche mit Gummischnure, enthaltend die für den Kaufmann Herrn Sally Mosheim in Warburg vom Königl. Pr. Landrathamte Bedelsheim ausgestellte Paß-  
karte auf das laufende Jahr und mehrere Papiere, darunter 1/2 Lotterielos, abhanden gekommen.

Wir bitten um Anzeige jedes auf das Verbleiben der Brieftasche sammt Inhalt bezüglichen Umstandes und warnen vor Mißbrauch ihrer Legitimation. — Leipzig, den 28. September 1863.

Das Polizei-Amt der Stadt Leipzig.  
Meyler. Richter.

**Bekanntmachung.**

Am 24. d. M. Abends ist in einem am Brühl allhier gelegenen Restaurationslocale

eine grünleberne, mit einer kleinen Stickerie versehene Brief-  
tasche, enthaltend vier ausländische Einthalerscheine und einige werthlose Papiere, entwendet worden.

Wir bitten um Anzeige jedes auf diesen Diebstahl bezüglichen Umstandes. — Leipzig, den 28. September 1863.

Das Polizei-Amt der Stadt Leipzig.  
Meyler. Richter.

**Bekanntmachung.**

Am 23. dies. Mon. ist aus dem Hause Nr. 7 an der großen Fleischer-  
gasse hier

ein blaugrauer Sommerüberzieher mit hellgrauem seidnem Futter und dergl. Knöpfen entwendet worden.

Wahrnehmungen hiervon bitten wir uns anzuzeigen.  
Leipzig den 26. September 1863.

Das Polizei-Amt der Stadt Leipzig.  
Meyler. Luhn, Act.

**Garten - Verpachtung.**

Der Obst- u. Gemüsegarten des Bittergutes Gautzsch im Flächenhalte von 5 Acker 295 □ Ruthen, sammt dem anliegenden Wallgraben im Flächenhalte von circa 1 Acker 100 □ Ruthen soll

Donnerstag den 1. October a. e.  
Nachmittags 3 Uhr

auf eine längere Reihe von Jahren im Herrenhause zu Gautzsch II. Etage an den Meistbietenden verpachtet werden.

Die Beschreibung und die Bedingungen sind beim Forst-  
wirth Pönicke zu Gautzsch, auf dem Bittergute  
Wibiger und bei dem Unterzeichnetem einzusehen.  
Leipzig, am 8. September 1863.

Dr. Roux, Brühl Nr. 65.

**Auction.**

Bezug halber sollen morgen Donnerstag den 1. October von früh 9 Uhr an, Zeiger Straße Nr. 46, 1. Etage eine Partie  
Meubles in Mahagoni und Birke meistbietend versteigert  
werden durch  
J. F. Voble.

**Zur Nachricht.****Das Calendarium perpetuum,**

immerwährender Kalender in Form einer Gedenkmünze der Schlacht bei Leipzig 1813 in der Größe eines alten preussischen Thalers in Metall geprägt, herausgegeben von F. Bogen, ist jetzt vollständig mit einem Nachsatz erschienen.

Dieses eigenthümliche Werk, welches durch seine astronomische und kalendrische Beschaffenheit den Werth einer Den-  
münze mit dem Nutzen eines immerwährenden Kalenders in sich vereinigt, ist als ein sichtbares Zeichen der Erinnerung an jene bedeutungsvolle Zeit bestens zu empfehlen. Durch 22 Seiten Text ist alles Geschichtliche, Astronomische und Kalendrische auf das Vollständigste erklärt. Durch den Nachsatz wird der Ein-  
tritt der Sonne in die Sternbilder erläutert. (Alles zu-  
sammen in einem Cui) Preis 1  $\frac{1}{2}$  S., Pracht-Ausgabe 1 1/2  $\frac{1}{2}$  S. Zu haben in allen Buchhandlungen.

**Prospecte ebendasselbst gratis.**

Vom 10. October an sind von dem Calendarium per-  
petuum auch gehentete Exemplare zu haben, in welchen sich eine mikroskopische Photographie befindet. In derselben sind nach einer Zeichnung von Albert Toller hier die 3 Denkmäler zu sehen, welche am 18 Octbr. d. J. in Leipzig enthüllt werden.

Um jene bedeutungsvolle Zeit durch alle Anordnungen zu ver-  
sinnlichen, sind 13 Personen (Portraits) aus der Vergangenheit und aus der Gegenwart um die Denkmäler gruppiert.

Als Staffage ist noch zu sehen die Eiche bei dem Grabe der 12 franz. Officiere auf der Karlstraße zu Leipzig, der Gedenkstein, welcher die Stelle bezeichnet, wo Poniatowsky in der Elster er-  
trunken ist, und im Hintergrunde das Japanische Häuschen in Gerhards Garten, bei welchem sich dieser Gedenkstein befindet.

Ferner ist dem Text noch ein werthvolles Bild nach einer Zeich-  
nung von A. Toller hier beigelegt, die Erstürmung des äußeren Grimma'schen Thores von Leipzig durch das Königsberger Lan-  
wehrcorps unter Führung des Major Friccius (Portrait) am 19. October 1813. Zur Erinnerung an dieses Ereigniß wird das Denkmal Nr. 1 an dieser Stelle errichtet, welches sich auf der Mikrophotographie befindet.

Das Geschichtliche besagt der Text, welchem auch ein Schema zur Auffindung der einzelnen Denkmäler und Portraits beigelegt ist. Preis-Ausschlag 20  $\frac{1}{2}$  S. à Exemplar.

F. Bogen, Castellan der Buchhändler-Börse in Leipzig.

**Unentbehrlich für jeden Geschäftsmann!****Almanach**

für

Kaufleute, Fabrikanten, Capitalisten und Gewer-  
treibende für 1864.

Der Almanach enthält ein Notizbuch auf alle Tage des Jahres auf Klein-Schreibpapier gedruckt, nebst einem Anhang:

Das Wichtigste aus der Geschäftswelt umfassend.

Preis in engl. Leinen gebunden mit reicher Decken-  
vergoldung, Tasche und Bleistift 12 1/2 Sgr.

Vorräthig bei C. F. Fleischer, Otto Klemm,  
Louis Rocca, Otto Voigt und in allen Buchhand-  
lungen.

Clavierunterricht wird gründlich von einer Dame ertheilt  
große Windmühlenstraße 33, links 2. Et.

Künstliche Zähne und dergl. Reparaturen fertigt schnell  
C. Ehrlich, Zahnarzt, Petersstraße Nr. 32.

**Firmen-Schreiberei**

von W. Liebsch, Halle'sches Gäßchen Nr. 5, 1. Etage, liefert  
Aufträge für diese und nächste Messen billigt.

Damenputz jeder Art wird sauber und billig gearbeitet, auch  
feine Kleider, Markt Nr. 17, 5. Etage vorn heraus.

**Hotel d'Angleterre**

in Braunschweig,

aufs beste und bequemste eingerichtet, empfiehlt sich bei prompter  
Bedienung und soliden Preisen den geehrten Reisenden angelegent-  
lichst.  
Germann Bartels.

Heute von früh 9 Uhr an  
**Auction**  
 von Paletot-Stoffen  
 (Neufstädter Waare),

welche  
 Georgenhalle Brühl Nr. 42, 1. Etage rechts  
 meistbietend gegen sofortige Baarzahlung öffentlich versteigert werden.

**Lindenau-Plagwitzer Gasbeleuchtungs-Actienverein.**

Nach §. 7 der Statuten ist die  
**zehnte Einzahlung mit 5 Thlr. pro Actie**  
 in der Zeit vom 1. bis mit 5. October a. e. bei  
 Herren **Hammer & Schmidt** in Leipzig  
 zu leisten. — Leipzig, den 29. September 1863.

Der Verwaltungsrath.  
 Adv. Rudolph Schmidt.

**Bekanntmachung,**

die Abonnement-Concerte im Saale des Gewandhauses betreffend.

Unter Bezugnahme auf die bereits erlassenen Einladungen zeigen wir hierdurch nochmals an, dass die während des bevorstehenden Winters im Saale des Gewandhauses stattfindenden zwanzig Abonnements-Concerte mit Donnerstag den 8. Oct. d. J. beginnen, und ersuchen wir deshalb die zeitherigen Inhaber von Sperrsitzen, ihre Anmeldungen bis zum 1. October Abends 7 Uhr in der Musikalienhandlung des Herrn **Fr. Kistner** schriftlich zu bewirken, da nach Ablauf dieser Frist die nicht wieder bestellten Sperrsitze anderweit vergeben werden.

Die Concert-Direction.

**Lehrcursus für erwachsene Töchter**  
 zur Ausbildung für das praktische Leben im kaufmännischen und  
 gewerblichen Geschäftsbetriebe.

Beginn des Winterhalbjahres am 5. October d. J. Unterrichtsgegenstände: **Deutsch, Französisch, Englisch, Correspondenz, Buchführung, kaufm. Rechnen, Geographie und Geschichte, Waarenkunde, Gewerb- und Handelsrecht, Hauswirthschaftslehre, Schönschreiben und Zeichnen.**

Nachdem es mir gelungen ist, an den Herren **S. Wagner**, Lehrer an hiesiger Handelslehranstalt, **Dr. W. Zimmermann**, ebendasselbst Lehrer, **Dr. jur. C. L. Erdmann**, **Dr. Hirzel**, Dozent a. d. Univers. und Director der polytechnischen Gesellschaft, und Anderen, anerkannt vorzügliche und methodisch geübte Vertreter der ihnen anvertrauten Lehrfächer zu gewinnen, darf ich geehrte Aeltern und Vormünder mit um so größerer Zuversicht zur Einführung ihrer Frl. Töchter und Mündel in unseren Lehrcursus einladen, je sicherer ich ihnen die Erreichung des uns vorgesteckten Zieles, "Ausbildung für den Beruf der Hausfrau wie für einen lohnenden und ehrenvollen Beruf im kaufmännischen und gewerblichen Geschäftsbetriebe, so weit derselbe den Kräften der Frauen angemessen ist", in Aussicht stellen kann. — Auswärtigen werden empfehlenswerthe Familienpensionate nachgewiesen. Honorar jährlich 36 Thlr. Anmeldungen werden täglich in dem Lehrlocale, **Gewandgäßchen Nr. 5, 3. Etage** (Herrn **Voldmars** Haus) Nachmittags von 4—6 Uhr angenommen. Programme sind ebendasselbst zu haben.  
 Leipzig, im September 1863.

Dr. Otto Flebig.

Der  
 der Leipz  
 und billi  
 Aufträge

**E**

befind

**F**

**G**

**H**

**I**

**K**

**L**

**M**

**N**

**O**

**P**

## Fackelzug am 19. October a. c. betreffend.

Denjenigen geehrten Corporationen, Vereinen etc., welche sich an dem laut endgültig festgestelltem Programm der nationalen Feier der Leipziger Schlacht am 19. October a. c. stattfindenden Fackelzuge betheiligen werden, empfiehlt sich der Unterzeichnete zu schneller und billiger Lieferung von Fackeln bester Qualität, Leuchtschuhen etc. — Proben von Fackeln stehen zur Ansicht bereit. Größere Aufträge werden schleunigst erbeten, da entgegengesetzten Falles die rechtzeitige Ausführung derselben nicht verbürgt werden kann.  
Ernst Luther junior, Seiler, Nicolaisstraße 30 Leipzig.

### Local-Veränderung.

## Ens & Greiner aus Lauscha b. Coburg,

jetzt Auerbachs Hof Nr. 62, 1. Etage,

mit Lager von Porzellan gemälden, Seideldeckelplatten und Mustern von Pfeifenköpfen.

### Das Musterlager

## der Porzellanfabrik von Macheleidt, Triebner & Co. aus Volkstädt bei Rudolstadt

befindet sich mit reichhaltiger Auswahl preiswürdiger Vasen, Dosen, Schreibzeugen, Puppen und Puppenköpfen etc.

Auerbachs Hof Nr. 62, 1. Etage.

Ungeheuer  
billig!!!

Elegante Winter-Paletots zu 4 Thlr.  
Winter-Mäntel 5 Thlr.  
Herbst-Mäntel 1 Thlr.  
Jacken 25 Ngr.

Eingang am Markt,  
Ecke der Katharinenstrasse,  
alte Waage.

Ecke  
der Katharinenstrasse,  
alte Waage.  
Eingang am Markt.

billig!!!  
Ungeheuer



Amerikanische Haushalt = Gegenstände.  
Bring-, Stärke- und Mangel-Maschine, Wäsch-  
trockner, Magnethammer, Revolverbesen etc.  
von **Goldschmidt & Co.** aus Hamburg.  
Augustusplatz,



von der Grimma'schen Straße aus links, 1. Reihe 5. Bude und Auerbachs Hof 14/15.

## Joh. Casp. & Wilh. Rumpe,

Fabrikanten aus Altena bei Iserlohn,

empfehlen ihr Musterlager aller Gattungen Fingerhüte, Näh-, Vorhang- und Geschirr-Ringe, Näh-, Strick-,  
Stoff-, Haar- und Packnadeln.

Nicolaisstraße 54, 2 Treppen bei Frau Wwe. Prössdorf.

# Seifarin-Fabrikate

von  
**Carl Schulz in Essen.**

Album mit Ansichten von Stozzenfels, Rheinstein, Eölnet Dom ic.  
Rahmen, Photographie- und größere.  
Schlüsselschilder in vielen Sorten.  
Rosetten zur Verzierung von Möbeln ic.  
Während der Messe

Thomasgäßchen Nr. 5, zweite Etage.



**Mein Lager**  
**Echt Engl. Filzhüte**



für  
**Herren, Damen u. Knaben**

ist reichhaltig in neuen Farben und Façons assortirt und empfehle solche zu bekannt soliden Preisen.



**M. Pniower aus Berlin,**



Stand: Markt 3, Budenreihe,  
vis à vis dem Bühnengewölbe.

**Gut assortirtes Ancre- und Cylinderuhren-Lager**  
empfehlen zu bekannt billigen Preisen

Otto Rogge,  
Halle'sche Straße Nr. 9, Thüringer Bahnhof gegenüber.

**Pianoforte, Pianino's und Flügel**

empfehlen in großer Auswahl

C. F. Rahmsfeld & Co., Elsterstraße Nr. 7.



Schwachsichtigen werden die Augen genau geprüft und mit guten passenden Brillen von 15 u. 20  $\mathcal{R}$  an unterstützt, dgl. empfiehlt Operngucker, Fernrohre, Loupen, Vornetten, Pince-nez ic. zu billigsten Preisen das optisch-oculistische Institut von

O. H. Meder, Kaufhalle im Durchgang.

**Patent-Nähmaschinen**

eigener Erfindung, in allen Stoffen gut arbeitend, für Schneider, Schuhmacher, Mützenmacher, Corsett- und Weißzeug-Fabrikanten empfehlen unter vollständiger Garantie zu billigsten Preisen

E. F. Schmidt & Theuerkorn  
in Lindenau bei Leipzig.

Während der Messe Kaufhalle am Markt, Gewölbe Nr. 27.

**Wolf & Knippenberg,**  
**Nähnadel-Fabrikanten**

aus  
**Ichtershausen** bel Gotha,  
Auerbachs Hof Nr. 18,  
1 Treppe.

**Oel für Uhrmacher**

à Flac. 10  $\mathcal{R}$ , in 2. Qualität 5  $\mathcal{R}$  empfehlen  
Louis Ernst & Sohn, Thomasgäßchen Nr. 6.

**Reiseweckeruhren**

empfehlen zu billigen Preisen  
Louis Ernst & Sohn, Thomasgäßchen Nr. 6.

**Gill & Hermann**

aus **Elberfeld.**

Muster-Lager in seideneu und halbseideneu  
Gutbändern.

Nicolaistraße Nr. 11, 2. Etage.

**Gold- u. Silberwaaren-Lager.**

**E. Mayhöfer**

aus **Schwäbisch Gmünd.**

Reichstraße Nr. 9/8.

**Briefmarken**

aller Länder zu billigen Preisen, Kataloge darüber mit beigebruderten  
Preisen, enthaltend circa 1300 Nummern, à 8  $\mathcal{R}$  verkauft  
Zachlesche & Köder, Königsstraße Nr. 25.

**Land- und Wasserfeuerwerk,**

Dresdner Fabrikat.

Preiscurante liegen bereit bei

Ludwig Vogt, Barfußmühle.

**Zu verkaufen**

Reste, zum Theil defect, von großen Contobüchern (Haupt-  
büchern ic), von Schreibmappen, Brieftaschen ic so wie  
von Bildern (Lithographien und Stahlstichen ic), zusammen  
ganz billig, Petersstraße Nr. 1 im Hofe 3 Treppen beim Schneider-  
meister Graßler, Morgens 7-9, Mittags 12-2 Uhr.

Ein  
Lage,  
Handl  
richtet  
bei 30  
C. C. N  
Ein  
Glaucha  
Solanter  
ist Berä  
Auf  
W. S  
Ein i  
haus m  
gegenwä  
wird, f  
auch ver  
Darau  
Eiser  
Leipzig,  
Ein  
flottes  
andern  
zu verla  
Der  
von der  
betrieben  
ware  
liebhaber  
Ein  
Zu  
Sege  
Interess  
erregt,  
Deutsch  
Kaufstie  
parterre  
Abju  
Herr  
sind m  
spielt,  
auftrag  
Ne  
feber  
Ein  
laufen  
Ein  
ist bill  
Ein  
preis  
St  
Jrml  
Be  
1 & 3  
andw  
vom 2  
beim  
Zu  
secret  
Soph  
Polst  
mit u  
dien  
Be  
Kant

Ein neues, gut gebautes Haus in frequenter Lage, ganz nahe am Hauptplatz, dessen Parterre zu Handlung oder sonstigem Geschäftsbetrieb eingerichtet ist und zu 7-8% sich verzinst, ist für 8500 bei 3000  $\text{fl}$  Anzahlung jetzt zu verkaufen. Adresse C. C. No. 5 poste restante Leipzig franco.

Ein in frequenter Lage der nicht unbedeutenden Fabrikstadt Glauchau gelegenes Haus, in welchem seit vielen Jahren ein Galanterie- und Spielwaarenhandel mit Erfolg betrieben wurde, ist Veränderung halber mit oder ohne Waarenlager zu verkaufen. Auf billige portofreie Anfragen theilt Näheres mit der Besitzer W. Selbmann in Glauchau.

Ein in Eilenburg a. d. Mulde in guter Lage gelegenes Wohnhaus mit 6 Stuben, in welchem seit vielen Jahren und noch gegenwärtig die Weiß- u. Brodbäckerei in bestem Gange betrieben wird, soll bei geringer Anzahlung verkauft oder nach Umständen auch verpachtet werden.

Darauf Reflectirende wollen sich gef. an Herrn Schneidermeister Seifert, Eilenburg, Eckartsstraße Nr. 7, oder auch dieselbe Firma, Leipzig, Augustusplatz 13. Budenreihe wenden.

Ein Haus mit 8 Stuben und großem Garten, worin jetzt ein flotties Ledergeschäft betrieben wird, welches sich aber auch zu jedem andern Geschäft eignet, ist sofort mit 6 bis 800  $\text{fl}$  Anzahlung zu verkaufen durch C. Th. Esche in Dürrenberg.

### Geschäfts-Verkauf.

Der Tod meines Vaters S. E. Wende veranlaßt mich das von demselben seit einer langen Reihe von Jahren in Annaberg betriebene, bestens renommirte Eisen-, Stahl- und Kurzwaaren-Geschäft zu verkaufen. Anzahlung 3000  $\text{fl}$ . Kaufliebhaber wollen sich an mich wenden.

S. Th. Wende,  
Inhaber der Firma S. E. Wende  
in Annaberg.

### Ein Geschäft, um damit auf Reisen zu gehen.

Zu verkaufen sind billig sehr schöne in Del gemalte Bilder, Regenden in Amerika darstellend. Bei dem großen Interesse, welches Amerika wegen seines verzweifelten Krieges jetzt erregt, möchte durch deren Ausstellung in verschiedenen Städten Deutschlands ein gutes Geschäft gemacht werden. Zahlungsfähige Kaufliebhaber erfahren das Nähere Burgenssteins Garten Nr. 5A, parterre im Comptoir.

Abzulassen ist ein Theil vom besten Sperritz zweiter Gallerie. Herr Jul. Kiepling, Dresdner Straße, nimmt Adressen an.

### Pianoforte, Pianinos

sind mit Garantie zu verkaufen H. Windmühlengasse Nr. 15.

Einem ganz vortrefflichen Mahagoni-Concertflügel von Breitkopf & Härtel mit englischer (Broadwood's) Mechanik, zwar schon gespielt, jedoch sehr wohl erhalten, ist für 225  $\text{fl}$  zu verkaufen beauftragt  
C. A. Klemm,  
Neumarkt, hohe Elie.

Neue und gebrauchte Pianoforte und Flügel stehen zum billigsten Verkauf bei  
Georg Müller, Alexanderstraße Nr. 1.

Ein sehr gut gehaltener engl. Stuckflügel ist billig zu verkaufen große Windmühlengasse Nr. 33, links 2 Treppen.

Ein gebrauchter, aber sehr gut gehaltener 7oct. Salon-Flügel ist billig zu verkaufen Königsplatz Nr. 18, 2. Hof 2 Treppen links.

Ein Pianoforte von gefälligem Außern und schönem Ton steht preiswürdig zum Verkauf Neumarkt Nr. 14, 3 Treppen rechts.

Pianinos (neu) und ein gut gehaltener Stuckflügel (J. G. Drmler) sind billig zu verkaufen Antonstraße Nr. 19, 1 Treppe.

### Zu verkaufen.

Verschiedene photographische Instrumente als: 1 à 5", 1 à 3",  $\frac{1}{2}$  Kopf und 1 Stereoskop-Apparat mit  $\frac{1}{4}$  Kopf sind andwärts billig zu verkaufen wegen Geschäftsaufgabe. Näheres vom 29. Sept. bis 1. Oct. von 7-9 Uhr Morgens Petersstr. Nr. 1 beim Schneidermeister Gräßler.

Zu verkaufen sind helle und dunkle Schreib- und Kleider-secretaire, Commoden, Sopha's, runde, Auszieh-, Näh-, Spiel- u. Sopha'sche, Waschtische, Spiegel, Pfeilerschränken, Rohr- und Polsterstühle, Bettstellen, 1- u. 2thür. Kleider- und Küchenschränke mit u. ohne Aufsatz, Mahagoni-Eckschrank, Großvaterstühle, Kammer-bänke u. dgl. m. Neudnitz, Gemeindegasse Nr. 288.

Verhältnisse halber sind 2 Bettstellen mit Matratzen zu verkaufen Neudnitz, Gemeindegasse Nr. 285, 1. Etage.

### Ein Sopha

ist wegen Raum zum Stellen billig zu verkaufen. Zu erfragen Königsplatz Nr. 18, im 2. Hof 2 Treppen rechts.

Zu verkaufen sind 2 schöne und dauerhafte Sophas große Windmühlengasse Nr. 15 im Hofe links 2 Treppen.

Begzugs halber sind verschiedene Meubles und Küchengeräthe, desgleichen auch eine Anzahl Cactusse, schöne Exemplare, billig zu verkaufen Lindenstraße Nr. 6, 4 Treppen rechts.

Verkauft wird billig ein Schlaffopha mit 2 Kasten, Kirschbaum, 1 Reifepelt, 1 Badewanne, 1 Pianoforte für Anfänger Sternwartenstraße 18-19, von der Glockengießerei vis à vis.

Zu verkaufen 2 Briefmarkenalbum, 1 mit 285 und 1 mit über 400 gut gehaltenen Marken, Elisenstraße Nr. 5, 2 Treppen, Mittags von 12-1.

Billig zu verkaufen sind circa 50 Ellen Lampen, 1 großer eiserner Ofenschirm, 1 Kirschplatte, einige Gebet-Bücher, Bettstellen, Strohsäcke, Lufisenster, eine Partie Bier- und Rumfässer u.

kleine Fleisergasse Nr. 15 parterre.

Ein paar neue Del-Lampen sind spottbillig zu verkaufen Petersstraße Nr. 19, 1. Etage.

Zu verkaufen ist ein Blasebalg, 3 Ellen lang, 1 Elle 16 Zoll breit, noch gut, 2 Feilbänke in Altschönefeld Nr. 52.

Große und kleine neue Kisten sind zu verkaufen Augustusplatz 17. Reihe. J. Härtwig.

Zu verkaufen ist eine ganz gute Ofenröhre Flogplatz Nr. 19 im Hofe links parterre.

Zu verkaufen sind Fischneze über den Wein bei dem Fischer Kneifel, Frankfurter Straße Nr. 72.

Eine Partie trocke 3" und 4" rothbuche Bohlen sind zu verkaufen Steinweg Nr. 15 in Halle a/S.

Wagen, einen neuen, solid gebauten, ganz bedekten, einen dergl. gebrauchten, so wie eine solche hübsche Halbchaise empfiehlt billigst J. G. Lange, kleine Windmühlengasse Nr. 11, goldene Waage.

Einige neue Kutschwagen, eine wenig gebrauchte Halbchaise und ein neues 2spänniges Kutschgeschirr stehen äußerst billig zu verkaufen Hospitalstraße Nr. 17, Postwagenremise bei Ernst Hahn.

### Schweineverkauf.

30 Stück fette Landschweine sind zum Verkauf angekommen Gasthof zur goldnen Sonne, Gerberstraße. C. L. Bethke.

Drei fette Schweine sind zu verkaufen in Neudnitz, Feldgasse Nr. 211.

Fette Schweine stehen zum Verkauf Gohlis, Hauptstraße Nr. 51 B.

Für Hundeliebhaber.  
Ein Hund, 1 Jahr alt, und vier kleine Affenpinscher, echt englische Race, sind zu verkaufen und zu erfragen Peterskirchhof 2 im Schuhmachergewölbe.

Junge Pudel (echte Race) sind zu verkaufen Neudnitz, Seiten-gasse Nr. 107 im Hofe links 1 Treppe.

### Ert of Jaab

aus Maastricht in Holland

empfiehlt sein großes Lager

### Holländischer Conditorei-Waaren

von vorzüglicher Güte, womit er zum ersten Mal die hiesige Messe besucht.

Orange-Kuchen,  
Zucker-Kuchen,  
Dessert-Wropfen,  
Kräuter-Wropfen,  
Ehee-Wropfen,  
Holländische Pfefferküsse,  
Maastrichter Aniswaffeln u.

zu möglichst billigen Preisen.  
Die Waaren können sammtlich ein Jahr aufbewahrt werden ohne an Qualität zu verlieren. Der Verkauf befindet sich

Augustusplatz links neue Reihe

hinter den Pfefferkuchenbuden.

## Das Cigarren-Lager von C. J. van Diemen

aus Hamburg,

während der Messe Stadt Freiberg, Brühl 46, der Ritterstraße gegenüber, empfiehlt den geehrten Rauchern sein wohlfortirtes Lager der feinsten, nur importirten Savanna und Hamburger Cigarren im Preise von 16 bis 120 pro Mille. Sämmtliche Waare ist gut abgelagert und für billige und reelle Bedienung bürgt seine seit 15 Jahren in Hamburg bestehende und hier viel bekannte Firma. Als Probe werden  $\frac{1}{10}$  und  $\frac{1}{20}$  Kisten abgegeben.

## Dor. Weise Nachfolger, Nicolaisstraße 50,

empfehlen ihr großes Lager feinsten Fleischwaaren, als beste Gothaer Cervelatwurst (Winterwaare) und die so beliebte neue weiche Cervelatwurst, echt Mecklenburger Schinken, Spick- und Kochspeck, geräucherte Zungen, Trüffelwurst, Zungenwurst mit vielen Zungen, Blut-, Sülz- und Knackwürste, geräucherte Aale, geräucherten Rheinlachs, neue Brünellen, echten Emmenthaaler Schweizerkäse, feinstes Provencerköl u. s. w. zu billigsten Preisen.

## Nicotinfreie Cigarren

à 4 und 5  $\frac{1}{2}$  pr. Stück empfiehlt  
A. Marquart, Thomaskirchhof Nr. 7.

Ein gut rentirendes kaufmännisches Geschäft mit 4-5000 Thlr. Anzahlung wird zu kaufen gesucht; auch würde eine Theilnahme bei einem derartigen Geschäft erwünscht sein.

Gefällige Offerten beliebe man unter der Chiffre A. B. H 45. in der Expedition d. Bl. niederzulegen.

## Ein- und Verkauf

von  
Uhren,  Juwelen,  
Uhrwerken,  Gold und Silber

47, Brühl 47,

## Schneider & Stendel.

1 1 1  
4, 2, 1 Cimer

kauft zu den höchsten Preisen Franz Voigt, Dresdner Str. 9.

**Weinflaschen,** Luchabfall, Kupfer, Zinn, Eisen, Blei, Messing, Papp- u. Papierpäpne, Glas, Koffhaare, Leinwand, Habern, besonders weiße, wird Alles gut bezahlt und abgeholt Gewandgäßchen Nr. 3. B. Richter.

### Auszuleihen

sind sofort 10000 bis 12000 Thlr. auf erste Hypothek zusammen oder in Posten nicht unter 3000 Thlr. durch Adv. Heinze, Obstmarkt Nr. 2.

2500 Thlr. sind gegen mündelmäßige Hypothek an einem Stadt- oder Landgrundstücke sofort auszuleihen durch Adv. Eschmann, Stieglitzens Hof.

## Beachtenswerth.

Der Chef eines der größten Ausdehnung fähigen Fabrikgeschäftes, persönlich hier, sucht zur Vergrößerung seiner Fabrik einen jungen kaufmännisch gebildeten Associé. Zu erfragen Petersstraße Nr. 9, 1. Etage.

## Compagnon = Besuch.

Für ein in der Preuß. Rhein-Prövinz seit 6 Jahren bestehendes rentables Kurzwaaren-Geschäft ein gros, welches sich einer soliden und festen Kundenschaft erfreut, wird ein Compagnon gesucht, der 3-4 Mille einlegen kann.

Franco-Offerten sub W. S. H 5 nimmt die Expedition d. Bl. entgegen und kann nähere Auskunft noch im Laufe dieser Messe gegeben werden.

## Ein gewandter Reisender

für ein Kurzwaaren-Commissions-Geschäft in Berlin wird verlangt. Reflectanten, die bereits in diesem Fache conditionirten, wollen ihre Adresse unter U. M. H 14. in der Expedition d. Bl. niederlegen.

Für ein größeres Weißwaaren-Geschäft in Breslau werden einige gewandte Verkäufer gesucht. Näheres zu erfragen früh zwischen 7-9 und Nachmittags zwischen 1-3 Uhr bei Herren A. Hirsch & Co. aus Cassel, Reichstraße Nr. 3, zweite Etage.

Für ein hiesiges bedeutendes

## Manufacturwaaren-Geschäft

wird ein routinirter Reisender gesucht, der namentlich Bayern und Süd-Deutschland längere Zeit bereist hat. Darauf Reflectirende belieben ihre Anerbietungen in der Expedition dieses Blattes unter Chiffre X. Z. niederzulegen, und zwar mit Anführung ihres bisherigen Wirkens.

## Ein Lithograph,

gewandt in mercantilschen Arbeiten mit Feder und Nadel in Zeichnung und Schrift — besonders in der englischen Schrift — aber auch nur ein solcher findet dauerndes Engagement. Gehalt je nach Leistungen 35 bis 50 fl. österr. W. per Monat. Reisekosten frei. Muster franco unter Adresse A. F. H. zu Falkenau an der Eger in Böhmen. Ebenfalls findet ein braver, solider,

## tüchtiger Steindrucker

als erster Drucker einen guten Platz.

## Gesuch.

Ein Photographie-Gebülfe für Copiren und Retouchiren findet dauernde freundl. Stellung. Persönl. Meldungen am 29. 30. ds. und 1. n. Mts. Petersstraße Nr. 1, im Hofe 3 Treppen bei Schneidermeister Grafler, von 12-2 Uhr Mittags.

## Gesucht

werden zwei tüchtige Glasergefellen bei gutem Lohn und anhaltender Winterarbeit. Nach Befinden wird denselben auch Reisegehälte vergütet bei dem Glasermeister

Georg Blaul in Schmölzn bei Altenburg.

Einen accuraten Abputzer auf Piano's sucht

A. Hartstein.

Tüchtige Coloristengehülfen finden Beschäftigung Reudnitz, Gemeindegasse Nr. 277.

Gesucht wird für eine Wachswaarenfabrik ein tüchtiger Lichtzieher für hohen Lohn gr. Fleischerg. 16, 2. Etage.

## Geübte Cigarren-Sortirer

finden bei gutem Lohne dauernde Beschäftigung in einer auswärtigen Fabrik. Näheres zu erfragen bei Herrn J. S. Klipp, Königplatz Nr. 7 von früh 8-9 Uhr und Mittags 12-1 Uhr.

Ein Knabe rechtlicher Aeltern, welcher Lust hat die Schlosserei zu erlernen, kann sofort oder später in die Lehre treten bei Edmund Wilhelm, Schlosser, Erdmannstraße 14.

## Arbeiter

finden Beschäftigung in der Farbholzmühle Königsstrasse 21.

Gesucht wird ein Wattenarbeiter

Thomaskirchhof Nr. 3.

Ein Markthelfer in 20er Jahren, kräftig und mit guten Zeugnissen versehen, kann sich melden Ulrichsstraße Nr. 21.

Ein unverheiratheter, militärfreier, mit guten Zeugnissen versehen Mann wird für Haus und Garten gesucht. Anmeldungen von 1-2 Uhr Thalstraße Nr. 4, 1. Etage.

Ein Pferdetracht, der gute Zeugnisse aufzuweisen hat, wird gesucht Rathsziegelei zu Leipzig.

Gesucht wird ein reinlicher Kellnerbursche zum sofortigen Eintritt Dosestraße Nr. 14.

Gesucht wird sofort ein ordnungsliebender Kellnerbursche Gainsstraße, goldner Hahn.

Hierzu vier Beilagen.



# Leipziger Tageblatt.

Mittwoch

[Erste Beilage zu Nr. 273.]

30. September 1863.

## Bekanntmachung.

In Beziehung auf die Mess-Verkaufsstände und Buden wird hiermit Folgendes zur Nachachtung bekannt gemacht:

I. Diese Angelegenheiten stehen gegenwärtig und bis auf Weiteres unter der Leitung und Aufsicht des Herrn Stadtraths Dr. Röder, an welchen zunächst man sich mit desfallsigen Gesuchen und Beschwerden zu wenden hat.

II. Der genannte Deputirte vergiebt alle Budenplätze und Stände mit Einschluß derer unter den Dachtraufen innerhalb der Lagerinnen an den Gebäuden und besonders auch auf den Trottoirs. Das Aufstellen der Buden und Befetzen der Stände erfolgt unter Aufsicht der Marktvoigte. Wer dergleichen ohne Vorwissen und Genehmigung des Deputirten aufstellt oder besetzt, wird mit 5 Thalern oder verhältnißmäßigem Gefängniß bestraft und es werden die solchergestalt aufgestellten Buden, Stände, Kisten und dergleichen noch überdies obrigkeitwegen wiederum entfernt werden.

Diejenigen, welche Budenplätze oder Stände auf mehre Messen sich zu sichern wünschen, haben bei dem Deputirten Standzettel zu lösen. Diese werden jedoch nur für die Person und bis auf Widerruf verliehen; diejenigen, welche ihre Plätze und Stände, ohne vorherige Anzeige bei dem Deputirten, auch nur eine Messe nicht besetzen oder andern überlassen, werden derselben dadurch ohne Weiteres verlustig, auch sind dergleichen Abtretungen null und nichtig.

III. In Rücksicht auf die Einrichtung und Stellung der Buden gelten folgende, bei Vermeidung nachdrücklicher Strafen, nicht zu übertretende Vorschriften.

- 1) Keine Bude, mit alleiniger Ausnahme der Eckbuden, darf ihre Thüre an der Seite haben.
- 2) Buden-Ausbau oder Anhänge, ingleichen Kisten vor und neben den Buden außerhalb der Ladentische werden, ohne ausdrückliche, solchenfalls in den Standzetteln anzumerkende Erlaubniß des Deputirten, nicht gestattet.
- 3) Eben so wenig ist das Aushängen von Verkaufsartikeln, so bald es die Passage stört, oder die benachbarten Buden oder Stände benachtheiligt, erlaubt.
- 4) Jede eigenmächtige Veränderung einer Bude in ihrer Größe oder Bauart oder in ihrer Stellung ist verboten.

IV. Die, nach beigefügtem Tarife zu entrichtenden Standgelder werden unter gehöriger Controle durch die Marktvoigte erhoben.

Eine Weigerung der sofortigen Abentrichtung der Standgelder zieht ohne Weiteres obrigkeitliche Maaßregeln zur Behinderung des ferneren Feilhaltens nach sich.

Ueber die erhobenen Standgelder haben die Marktvoigte Quittungen zu ertheilen, und die Zahlenden solche bis zur Räumung ihrer Bude, ihres Standes oder ihres Locals aufzubewahren, indem diejenigen, welche bei nachfolgender Revision keine Quittung vorzeigen können, so angesehen werden, als ob sie das Standgeld noch nicht bezahlt hätten.

Die Inhaber von Buden, Ständen und Hauslocalien sind verpflichtet, den Marktvoigten und den dieselben begleitenden Controleuren die erforderlichen Angaben richtig und vollständig zu machen.

Die Marktvoigte und Controleure dürfen zu keiner Zeit und von Niemandem in Beziehung auf ihre Messverrichtungen etwas, außer den gedachten Standgeldern, annehmen.

Leipzig, den 23. September 1863.

Der Rath der Stadt Leipzig.  
Dr. Koch.

## Tarif,

nach welchem das Standgeld auf den Messen zu Leipzig, bis auf andere Anordnung, erhoben werden soll.

Es sind an Standgeld zu erlegen:

### I. Von Gewölben:

	Okt.- und Michaelmesse			Renjahr-messe.		
	fl	kr	sch	fl	kr	sch
1) bei weniger als 100 Thlr. Zins	—	20	—	—	15	—
2) „ 100 bis 199 Thlr. Zins	1	—	—	—	20	—
3) „ 200 „ 299 „	1	15	—	1	—	—
4) „ 300 „ 499 „	2	—	—	1	10	—
5) „ 500 „ 799 „	3	—	—	2	—	—
6) Von 800 „ 999 „	4	—	—	2	20	—
7) „ 1000 und mehr Thlr. Zins	5	—	—	3	10	—

### II. Von Verkaufszimmern:

1) wenn dieselben Hauptmiethen sind, nach gleichem Verhältnisse, wie bei Gewölben;						
2) wenn sie Aftermiethen sind, nach der ungefähren Größe des Locals, welche sich aus der Fensterzahl ergibt:						
a) in den ersten Etagen am Markte, in der Grimma'schen Straße, der Reichsstraße, der Petersstraße, der Katharinenstraße, der Hainstraße und auf dem Brühl, von jedem Fenster vorn heraus, wobei ein Erker für zwei Fenster gerechnet wird	—	15	—	—	10	—
b) in den andern Straßen und in Höfen, so wie in den obern Etagen, von jedem Fenster	—	7	5	—	5	—

### III. Von Verkäufern auf Haus- und Hofständen:

a) mit verschlossenen Behältnissen	—	15	—	—	10	—
b) auf freiem Haus- oder Hofraum	—	10	—	—	7	5

Bei ungewöhnlich kleinen Ständen und Geschäften können jedoch die Deputirten des Rathes eine Ermäßigung der höheren Sätze eintreten lassen.

IV. Von Buden nach Verhältnis der Größe, von jeder Elle Länge oder Breite:

- 1) auf dem Markte:  
 auswendige und Eckbuden nach Außen . . . . .  
 inwendige Buden . . . . .  
 Eckbuden am Mittelfange . . . . .  
 2) auf dem Naschmarke . . . . .  
 3) auf der Katharinenstraße . . . . .  
 4) auf dem Brühl, dem Thomas- und Nicolai-Kirchhofe, dem Neumarkte, dem Augustus-Platz, dem Neukirchhof und sonst . . . . .

	Ellen- und Wirkelmaße.			Neujahr- maße.		
	fl	gr	z	fl	gr	z
	15			10		
	7	5		5		
	10			7	5	
	15			10		
	22	5		15		
	7	5		5		
	2			1		
	2	5		2	5	
	2	5		2	5	
	10			10		
	1			1		
	20			20		
	7	5		7	5	
	20			20		
	10			10		
	15			15		
	20			20		
	25			25		
	1			1		
	1	10		1	10	
	20			20		
	5			5		
	10			10		
	2	5		2	5	
	7	5		7	5	
	2	15		2	5	

Anmerkung:

Es ist dabei vorausgesetzt, daß die Buden die Normal-Tiefe von 4 Ellen nicht überschreiten. Von tieferen Buden ist, wo dergleichen überhaupt noch zugelassen werden können, auf jede Elle mehrerer Tiefe der tarifmäßige Betrag des Standgeldes nochmals zur Hälfte zu bezahlen.

V. Von freien Ständen, nach Verhältnis der Größe, von jeder Elle Länge:

- bei ganz freien Ständen . . . . .  
 bei bedeckten Latten- und Budenständen . . . . .

VI. Von Feilschaften auf bloßen Kisten, Tischen oder freiem Erdboden überhaupt

VII. Besondere Sätze finden statt:

- 1) bei den fremden Buchhändlern zu . . . . .  
 2) bei den Tuchmachern:  
 von verschlossenen Niederlagen zu . . . . .  
 von unverschlossenen Behältnissen zu . . . . .  
 von bloßen Ständen zu . . . . .  
 3) bei den auf dem Gewandhause feilhaltenden Kürschnern zu . . . . .  
 4) bei den fremden Kohgerbern:  
 wenn sie bloß Schaafleder führen . . . . .  
 wenn sie Schaaf- und Fahlleder führen . . . . .  
 wenn sie Sohlenleder führen:  
 bis zu 10 Bürden . . . . .  
 über 10 bis zu 20 Bürden . . . . .  
 über 20 bis zu 40 Bürden . . . . .  
 über 40 Bürden . . . . .  
 5) bei den Böttchern zu . . . . .  
 6) bei den Köpfen:  
 von einem einspännigen Fuder Waare zu . . . . .  
 von einem zweispännigen Fuder Waare zu . . . . .  
 7) bei den fremden Schuhmachern  
 für die laufende Elle der Lattenbuden mit hölzernen Dächern . . . . .  
 für die laufende Elle der verschließbaren Buden . . . . .  
 8) bei den Schankbuden . . . . .  
 9) bei Schaubuden nach dem jedesmaligen Ermessen des Rathes.

Hiesige Bürger, ingleichen Schutzverwandte, haben nur die Hälfte des Standgeldes zu bezahlen. Werden jedoch hiesigen Bürgern oder Schutzverwandten, auf Verlangen, auswendige oder Eckplätze auf dem Markte angewiesen, so haben sie das volle Standgeld zu bezahlen.

## Magdeburg-Halberstadter Eisenbahn-Prioritäts-Obligationen.

Die am 1. October fälligen Zinscoupons Nr. 5 der 4 1/2 % Prioritäts-Obligationen der Magdeburg-Halberstadter Eisenbahn werden an unserer Casse spesenfrei eingelöst.

### Allgemeine deutsche Credit-Anstalt.

#### Local-Veränderung.

## Th. Haenlein aus Wien.

### Grosses Musterlager von:

Meerschäum und Meerschäum-Imitation (Masse), Pfeifen und Cigarrenspitzen, Leder- und Holzgalanteriewaaren, Handschuhen, Fächern, Uhren, Stöcken, Perlmutterknöpfen und Wachsperlen.

Drehorgeln, Accordeons und Mundharmonikas eigener Fabrik.  
 Grimma'sche Strasse Nr. 14, Eingang Universitätsstrasse Nr. 1, 2. Etage.

#### Local-Veränderung.

Selden-Manufactur von J. F. Pastor & Sohn in Crefeld  
 Brühl Nr. 14, 1. Etage.

Local-Veränderung.

**Werner & Roehling,**  
Tüll, Spitzen und Manufactur-Waaren,  
Thomson's Crinolines,  
Markt Nr. 3, Kochs Hof 1. Etage.

Das Musterlager  
der **Glasraffinerie** von  
**Aug. Gelssler**  
aus Saïda in Böhmen  
befindet sich **Grimma'sche Straße 2 Treppen,**  
Eingang Universitätsstraße Nr. 1.

**Tillmanns & Seibels aus Elberfeld,**  
Fabrik der gummi-elastischen Gewebe:  
Hosenträger, Gürtel, Bracelets, Kniebänder, Elastiques, Ripen, Kordeln &c.  
„Stadt Hamburg“, Zimmer Nr. 18.

**Carl Geck aus Altena in Westphalen,**  
Fabrik von:  
Horn-, Steinnuß- und Metallknöpfen &c. (alle Sorten Modedknöpfe),  
so wie Näh-, Strick-, Haarnadeln, Haken und Augen, Fingerhüte, Schnallen, Eisendraht &c.  
Musterlager **Nicolaistrasse Nr. 7, Stadt Hamburg.**

**Ach. Squadrilli aus Neapel.**  
**Großes wohl assortirtes Corallen-Lager**  
eingefaßter und ungebrauchter Gegenstände, Camees, Coquilles, Malachite, Türkisen, Lapis etc.  
Hôtel zur „Stadt Hamburg“, Zimmer Nr. 22.

**Beachtenswerth.**

Die Fabrik von Maschinen-Chenille, Regen, Rücken, Kosamentier- und wollenen Phantasie-Waaren  
**von Hirschberg & Co. in Berlin**  
bezieht diese Waare zum ersten Male mit einem wohl assortirten Lager und verkauft nur zu Fabrikpreisen.  
**Grimma'sche Straße 7, 1. Etage.**

Das Lager von **A. Klein** in Wien  
aus den neuesten **Nouveautés, Leder-, Bronze-, Holz- und**  
**Meerscham-Waaren** &c. befindet sich  
**Petersstrasse No. 8.**

**Eduard Rotter aus Wien,**  
großes Lager und Muster-Ausstellung in  
**Meerschamwaaren, Rauchrequisiten**  
und Bein-Stoßgriffen  
**Thomasgäßchen Nr. 3, 1. Etage.**

# Nähmaschinen



Weisszeug-Nähmaschine.

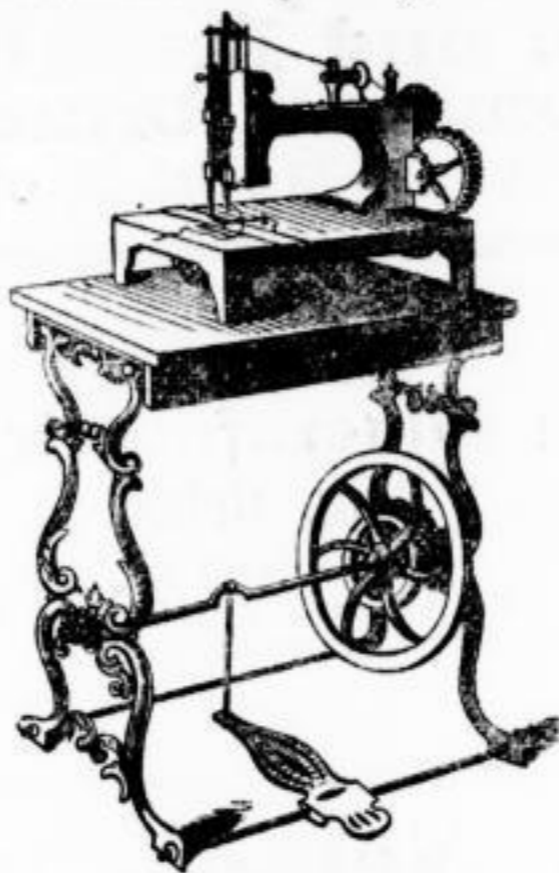

Räder-Nähmaschine.

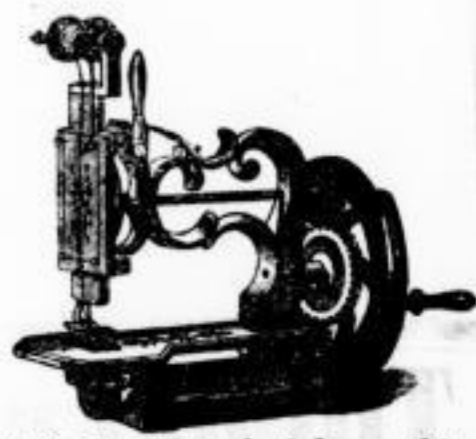

Einfache Kettelstichmaschine.

in den neuesten und bewährtesten Constructionen, schön und dauerhaft gearbeitet, empfiehlt unter vollständiger Garantie zu den

**billigsten Preisen**

**Die Maschinenfabrik von H. B. Hess,**

Inselstraße Nr. 19,  
während der Messe Markt erste Budenreihe, schrägüber dem Thomasgässchen.

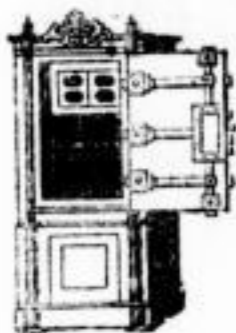

**Feuerfeste  
Geld- u. Documenten-Schränke**

solider und neuester Construction in allen Größen und zu den billigsten Preisen empfiehlt

**Die Maschinenfabrik von H. B. Hess in Leipzig,**

Inselstraße Nr. 19,  
während der Messe Markt erste Budenreihe, schrägüber dem Thomasgässchen.

**Theodor Pfitzmann,**

Leipzig und Wien,

**Lager von Wiener Kurzwaaren** in Holz, Leder, Bronze,

Perlmutter, Bein etc. Meerschamwaaren.

Moderateur- und Petroleum-Lampen von R. Ditmar.

Reichsstrasse Nr. 55, erste Etage (Selliars Hof).

**Franz Jaburek aus Wien,**

*Meerschamwaaren-Fabrikant.*

Zur Messe in Leipzig, Thomasgässchen No. 2, 1. Etage.

**Lager von allen Rauchrequisiten.**

**Butterbrod-Schneidmaschine,**

vorzügliche Neuheit, so wie viele andere Maschinen und Geräte für die  
Wirthschaft empfiehlt

**Carl Schmidt,**

30 Grimm. Strasse, dem Café français gegenüber.

**Bau & Co. aus Göppingen,**

**Fabrikanten lackirter Waaren.**

Reichsfortirtes Musterlager in Kochs Hof, Reichsstraße Nr. 47, über 2 Treppen.

Ca

CO  
V  
A  
C  
H  
J

(R  
Lä

Berfeinerungspiegel.

Jouets.

# Georg Adler

aus Buchholz in Sachsen,  
Musterlager

von

**Cartonnagen und Photographie-Albums,**  
**Stieglitzens Hof am Markt,**  
in der Wohnung des Herrn Advocat Tschermann.

Folgende

## Bijouterie-Fabrikanten aus Pforzheim

wohnen während dieser Messe:

<b>C. D. Mayer &amp; Comp.</b>	Reichsstrasse	Nr. 43.
<b>Carl Gülich</b>	"	" 48.
<b>Joh. Kiehle</b>	"	" 17.
<b>Wm. Kaempff &amp; Comp.</b>	"	" 32.
<b>Nüzelberger &amp; Comp.</b>	"	" 33.
<b>August Kayser</b>	"	" 13.
<b>Christoph Becker</b>	"	" 49.
<b>Friedrich Lodholz</b>	"	" 18.
<b>J. H. Kahlo</b>	Brühl	" 69.

## F. A. Geissler

(Neumarkt Nr. 10, 1. Etage, vom Gewandhaus vis à vis)  
Lager bunter Papiere, Bilderbogen, Buchbinder-Materialien  
und aller Sorten sächsischer Kalender.

### Miniatur-Spiegel

wichtig für die P. T. Kamm-, Bürsten-, Stui-, Cartonage-,  
Portefeuilles-, Porzellan-Fabrikanten

empfiehlt in runder und ovaler Form jeder Größe sowohl in weißer als auch gelb, violett u. Farben  
zur gefälligen Abnahme

**Johann Lötz in Nürnberg.**

Musterkärtchen liegen zur gefälligen Ansicht bei Madame Joh. Rühling aus Raumburg a. S.  
Bude am Markt vis à vis der Kaufhalle.

**Occhy da bue.**

Verkleinerungsspiegel.

Bleiglas.

### Spielwaaren-Fabrik

und

Lager in- und ausländischer Spielwaaren  
von **Adalbert Hawsky** in Leipzig.

Musteraufstellung

**Universitätsstrasse No. 2, 1. Etage.**

Jouets.

Toys.

## Papier- u. Comptoir-Utensilienhandlung.

1850 Industrie-Ausstellung  
 1850 Leipzig: Oeffen: Belobung:  
 1855 Hannover: Silberne Medaille.  
 1859 München: Oeffentl. Belobung.  
 Hannover: Goldene Medaille.



1862 London: Preis-Medaille.

Das Lager von Geschäftsbüchern ist jedem Bedürfniss entsprechend assortirt, ausserdem wird jede specielle Vorschrift in kürzester Zeit ausgeführt.

Verkauf zu Fabrikpreisen.  
**Petersstr. 48, Ecke vom Markt.**

## Damen

empfehlen feinste Corsetts mit und ohne Naht, mit echtem Fischbeincinzug, bunte Unterröcke, Crinolins, Kophaar-röcke, Noireröcke, 5 Ellen breite englische Flanelle zu Unterröcken mit nur einer Naht, Kophaar- und Noirer-stoffe en gros & en detail

**Carl Netto, Grimma'sche Str. 24.**

Gebüder Heunigke,

Leipzig,

Grimma'sche Strasse, Selliers Hof  
 gegenüber,

empfehlen sich mit Waschen, Farben  
 und Bügeln von

Seiden-, Silz- und Plüschbüten  
 für Herren, Damen und Kinder,  
 überhaupt mit allen in dieses Fach  
 einschlagenden Arbeiten und berechnen  
 bei prompter Bedienung die billigsten  
 Preise.

**H. Rudloff in Leipzig,  
 Nicolaistraße Nr. 16**

(während der Messe 1 Treppe rechts),  
 empfiehlt sein assortirtes Lager von Herren-Stiefeln,  
 Stiefeletten und Schuhen in lackirtem und anderem Leder;  
 desgl. Stiefeletten mit lackirtem Rindleder besetzt, starken doppelten  
 Sohlen (english boots), welche im schmutzigsten Wetter die Füße  
 trocken und warm erhalten, in modernster Façon und solider Arbeit.

Buntpapiere, Umschläge,  
 Nuppiner Bilderbogen,  
 Gold- u. Silberpapier, Goldborten,  
 Bilderbücher zu Spottpreisen

**L. Bühle & Co.,**  
 Klosterstraße Nr. 14.

## Lager

von halbwollenen Hosen- u. Rockzeugen,  
 baumw. Biber, Lama und Galmucß  
 große Fleischergasse Nr. 26,  
**Wilh. Nacken**

aus Wickrath bei W. Gladbach.

## Max Unger

aus

**Johann-Georgenstadt**

(Commandite, Platten in Böhmen),

Fabrikant

couranter Bandspißzen etc.

Katharinenstr., Peter Richters Hof 2. Etage.

In Commission empfang ich:

Eine kleine Partie **Prima-Glaacé-Handschuhe** und  
 Eine kleine Partie **gegerbtes Glaacé-Leder**, die so-  
 wohl in der Qualität als im Preise Berücksichtigung ver-  
 dienen.

## Samuel Krauss,

Rodach bei Coburg,

**Fabrik v. Spielwaaren**  
 Musterlager Thomagässchen 10, 1 Tr.

## Böhm & Greiner,

Lauscha bei Coburg,

Musterlager von:

Glas-, Porcellan- und Stein-Märbeln, Spiel-  
 waaren, Perlen, Schmelze, Augen etc. von Glas,  
 Schiefertafeln und Grifeln etc.

Thomagässchen Nr. 10, 1 Treppe.

Neue Muster.

Gaetano Vaccani's

**Bürsten-Fabrik**

auf Schloß Moritzburg vor Zeitz.

Musterlager

Markt, 14. Budenreihe.

**Gaetano Vaccani**

aus Halle a/S.

Reißzeuge, Thermometer,  
 mathem. und physikalische Instrumente.

Export.

Export.

# C. Deffner,

## Lackir-, Metall- und Plaqué-Waaren-Fabrik

aus Göttingen, Grimma'sche Straße Nr. 6, 2 Treppen.

**Chr. Haas & Co.,**  
Etuis- und Portefeuilles-Fabrikanten  
aus  
**Offenbach a. M.,**  
Petersstraße Nr. 1, 2. Etage.

**J. H. Schmidt Söhne**  
aus Iserlohn,  
Musterlager von Kron-, Wand- und Tafel-  
leuchtern, Candelabres und allen geprägten  
Bronze-Waaren,  
Kronleuchter zu Petroleum.  
Petersstraße Nr. 1, 2. Etage.

**Alfred Richard Seebass & Co.**  
aus Offenbach a. M.  
Musterlager bronzierter Elsen-gusswaaren Petersstrasse Nr. 1, 2. Etage.  
Reichhaltige Auswahl, praktische Façons, billige Preise.

**Hartmann & Meyer aus Berlin,**  
**Lager**  
von Meerscham- und Bruyère-Cigarrenspitzen und Tabakpfeifen, Spazier-  
stöcken, Holz-Galanterie-Waaren etc.,  
**Petersstrasse Nr. 1, zweite Etage.**

# Erhard & Soehne

von Schw. Gmünd.

Bronze- und Silber-Waaren eigener Fabrik, Kurz- und Galanterie-Waaren, Artikel für Stickereien, Spiel-Waaren,  
Feuerzeuge, Kirchengefäße, Kreuze, Verzierungen und Album-Beschläge,  
Leipziger Schlacht-Monumente.  
**Neumarkt No. 5, 1. Etage.**

**Unter-Jacken**  
aus seidenem und halbseidenem **Gesundheitskrepp**  
von  
**C. C. Rumpf in Basel.**

Diese Jacken werden von Herrn Prof. Dr. Bock gegen Erkältungen und deren Folgen, als Rheumatismus etc., für den Körper  
am dienlichsten und wohlthueendsten empfohlen (siehe Gartenlaube Jahrg. 1863, Nr. 5).  
Haupt-Depôt für Sachsen bei

**Franz Mauer, Markt Nr. 17, Königshaus.**

# Künstliche Blumen,

nur französisches Fabrikat, in den feinsten Genres und auf das Reichhaltigste sortirt, empfehlen  
**Riedel & Höritzsch,**  
Markt Nr. 9, Eingang der Galtstraße.

# G. Hetzel Sohn

in Emmendingen.

Musterlager fein geschnittener Holzgalanteriewaaren in reicher Auswahl, so wie von Kufuf-, Stand-, Ripp- und Regulateur-Uhren eigener Fabrik.

**Hôtel de Bavière No. 17.**

**Für Grossisten und Exporteure.**  
**Die Neusilber-Fabrik**

von  
**H. A. Jüst & Comp.**

aus Berlin

während der Messe

Markt, Ecke der 5. Budenreihe, vis à vis Stieglitzens Hof,  
 empfiehlt ein complettes Lager von

**Neusilber-Feuerzeugen**

in mehr als 200 Nummern.

## Louis Buch & Co.

aus Leipzig,

**Lederwaaren- u. Stahlbügel-Fabrik,**  
 Musterlager

Markt 16, Café national II. Etage,

empfehlen besonders ihr

**Patent-Photographie-Album**

mit Vergrößerungsglas,

auch andere Photographie-Albuns in großer Auswahl.

## Heinrich Schwarz & Co. aus Berlin,

Commiff.-Geschäft für Berliner Kurz- u. Galanteriewaaren.

Musterlager Petersstrasse 45, 2 Treppen.

Besonders reichhaltige Auswahl von

**Album & Gretchen-Taschen.**

## S. Neumaier aus Göppingen

hält Musterlager aller Sorten Schubrelle  
 bei **D. Rosenthal & Comp., Brühl No. 8.**



# Leipziger Tageblatt.

Mittwoch

[Zweite Beilage zu Nr. 273.] 30. September 1863.

## Colonia.

### Kölnische Feuer-Versicherungs-Gesellschaft.

Versicherungen für die Dauer der Messe werden zu festen und billigen Prämien geschlossen durch  
den General-Bevollmächtigten der Gesellschaft  
Julius Meisner, Universitätsstraße Nr. 4, große Feuerlud.

### Local-Veränderung. M. SCHUSTER jr.

aus Mark-Neukirchen,  
Fabrik-Lager von Musikwaaren,  
früher Petersstraße Nr. 2, wohnt jetzt  
Petersstraße Nr. 13 parterre  
bei Herrn Buchhändler Volgt.

### Für Spanien u. Portugal

empfehlen sich als Agenten

Rudolph Weiszflog & Co.,  
Madrid 19 Preciados.

### Aux quatre saisons.

Anfertigung von Herren-Oberhemden nach Maß  
durch einen Pariser Zuschneider.

Zur Aufnahme von Aufträgen vom 30. Septbr.  
bis mit 4. Octbr. a. c. in Leipzig:

Mitterstraße 45, 1. Etage, im Gambrinus.  
F. A. Schmidt & Zunz  
aus Dresden.

Engl. Odontine gegen Zahnschmerz,  
Lauer's Hell- und Wundpflaster in Schachteln 2 1/2.  
Salomonis-Apotheke.



### Echt Brönners Fleckenwasser,

vorzüglich zum Reinigen der Glacehandschuhe,  
in Gläsern pr. 2 Loth 2 1/2 Ngr., pr. 8 Loth  
6 Ngr. bei  
F. W. Sturm,  
Grimma'sche Straße Nr. 31.

### Pappel-Wasser

von Carl Süß, Parfümeur in Dresden,  
ein vegetabilischer Extract von Pappelkeimchen, ist ein  
vorzügliches Mittel zur Beseitigung der Schuppen und  
Schinnen.

In Flacons à 7 1/2 1/2 nur allein echt mit obiger Firma bei  
Theodor Pätzmann, Neumarkt. Niederlage:  
Markt Bühnen Nr. 35.

### Seldene und halbseldne Meubles- und Wagenstoffe

im neuesten Geschmack sowie alle Arten Kleiderzeuge

### eigener Fabrik

empfehlen zu den billigsten Preisen

### Behr & Schubert aus Frankenberg.

Reichsstrasse, Kochs Hof 47, 1. Et.

### Muster-Lager aller-Nürnberger Fabrikate

von

### G. G. Fendler & Co.,

### Nürnberg,

Petersstraße Nr. 41, 2. Etage,  
Hotel de Russie gegenüber.

### Ausverkauf

einer Partie noch gut erhaltener Muster.

### Täglich frischen Weißkalk

in bester Qualität zu billigstem Preise.

Reiserlein & Groß, Berliner Straße Nr. 12.

**Wasserdichte Gesundheits-  
Patent-Einlege-Sohlen,**

Engros-Lager bei

**Alex. Schädel,**

Reichstraße Nr. 14,

früher bei Herren Gebr. Tecklenburg.

**Zum ersten Mal**

hier  
das Muster- u. Waarenlager der  
Holzgalanteriewaaren-Fabrik

von  
**Friedrich Brendel**

aus  
**Nürnberg**

mit sehr vielen Nouveautés  
**Petersstrasse 9, 1. Et.**

**Rudolph Hahn,**

Steinhändler u. Achatwaaren-Fabrikant  
aus Idar.

Amethyst, Bergkrysal, Carniol, Chalcedon, Jas-  
pis, Malachit, Onix mit Gold eingelegt, Sardonyx und  
gravirte Steine etc.

**Brühl Nr. 66, Schwabe's Hof,**  
Treppe B 2. Etage.

Den Herren **Wiederverkäufern** und **Expor-  
teuren** von

**Stereoskopen, Stereoskopbildern,  
Photographien, Mikrophoren etc.**

sind wir im Stande für bevorstehende Saison ganz be-  
sondere Vortheile, sowohl in Hinsicht der **Neuheit**  
und **Auswahl** der Artikel, als in Betreff deren **Billig-  
keit** zu gewähren.

Die Leipziger Messe beziehen wir **nicht**.

**Preis-Verzeichniss** gratis und franco.

Auswahlsendungen bereitwilligst.

Stereoskopisches Institut von

**Moser & Senftner,**

Berlin, unter den Linden 44, Arnims Hôtel.

Das Musterlager

**angefangener Stickereien**

auf **Canवास**

von

**A. L. Dittmarsch** aus Dresden

befindet sich

**Petersstraße, Hotel de Russie Nr. 11.**

**Klempner-Hilfsmaschinen**

jeder Art in neuester Construction und solidester Ausführung em-  
pfeht bei billigen Preisen die mechanische Werkstatt von

**Erdm. Kirchels** in **Aue.**

Während der Messe sind Muster ausgestellt in dem Blechwaaren-  
geschäft der Herren **Säcker u. Sohn**, Universitätsstraße.

**Anton Pittner,**

**Goldschmidt und Fabrikant aus Wien,**

empfiehlt sein Lager und Musterlager um billige Preise von feinsten  
**Korallen-Schmuckarbeiten** solid und verlässlich montirt, un-  
gefasste diverse geschnittene und geschliffene Formen von **Korallen**,  
**Malachit** und **Lapis Lazuli**, dann **Silber vergoldeten**  
oder auf **Silber mit 16 Karat Gold** doublirten **Smalle-  
schmuck**, **levantiner Del-Steine** für Graveure und Gold-  
arbeiter, bei 40 Sorten praktische sehr gangbare, dabei billige  
**Metallfeuerzeuge** mit und ohne **Lunten**, **Tabak-  
Dosen**, **türkische** und **Wallfahrts-Münzen**, **Medaillen**,  
so wie allerlei **Prägewaaren**.

Leipzig, **Nicolaistraße Nr. 18, 2 Treppen.**

**Luigi Piro**

aus **Neapel.**

Fabrikant in **Corallen,**

**Bajaderen et Mosaik.**

**Nicolaistrasse Nr. 40, 2. Etage.**

**H. Chr. Klett & Söhne**

aus **Zella bel Suhl,**

**Kaufhalle, Eingang vom Markt**

**Gewölbe Nr. 5.**

**Musterlager**

von einfachen **Flinten**, **Doppelflinten**, **Büchseflinten**, **Teschins**  
**Pistolen**, **Revolvers**, **Lexzerolen**, **Gewehrtheilen** und **Jagdgeräthen**  
zu billigen Preisen.

**Jacob Mönch & Co.**

aus **Offenbach a. M.**

während der Messe

**Petersstr. Nr. 14, 1. Etage.**

**Lichtenstein & Collin,**

**Etuis- u. Portefeuilles-**

**Fabrikanten**

aus **Frankfurt a. M.** und **Offenbach.**

**Musterlager:**

**Auerbachs Hof, 1. Etage.**

**Emil Stab** aus **Berlin,**

**Silberwaaren-Fabrikant,**

**Katharinenstraße Nr. 3, 2. Etage.**

**Ott & Comp.,**

**Bijouterie-Fabrikanten**

aus

**Schwab. Smünd,**

**Reichstraße Nr. 8.**

**Swoboda & Neuber aus Wien,**

Nr. 49, Reichsstraße, Ecke des Salzgäßchens, 1. Etage.

Reichhaltigst sortirtes Lager**Wiener Neuheiten,**namentlich in Leder, Holz und Meerschäum, Pakfong- und Lunald-Waaren, als: Leuchter, Pöffel, Gabeln etc.**Felix Griensteidl & Comp. aus Wien**

Nr. 6, Salzgäßchen.

**Musterlager Wiener Kurzwaaren.****Größtes Musterlager gefleiderter Puppen**von **L. Hawelka aus Guben bei Frankfurt a. O.**Das Neueste u. Geschmackvollste in den verschiedensten Sorten von den geringsten bis zu den feinsten in höchst geschmackvoller Ausführung.

Markt 17, Königshaus 2. Etage.

**Franz Bapp,**

Etu- u. Portefeuille-Fabrikant

aus **Offenbach a. M.,**

Musterlager Petersstraße Nr. 7, 1. Etage.

**J. F. Reifschneider,**

Bracelets-Fabrikant

aus **Frankfurt a. M.,**

Musterlager Petersstraße Nr. 7, 1. Etage.

Unser Musterlager

**Pariser Artikel**befindet sich wie bisher

Petersstraße Nr. 16, eine Treppe, vis à vis Hotel de Bavière.

**Wittkowski Gross & Co. aus Paris.****Heinr. Reitzenstein**aus **Berlin,**Fabrik von Imit. Jet- und Lava-Broschen, Colliers, Bracelets, Garnituren, Kopf-, Shawls- und Vorstecknadeln, vergold. Sachen etc. etc., Photographie-Albums, hält Musterlager:**Thomasgässchen 3, 1. Etage.****Robert & Barri, Rue de Rivoli Nr. 39 aus Paris.****Grosse Auswahl in Steinen,**als: Mosaik von Rom und Florenz, Camée-Muscheln, Camée-Onix, Korallen-Malachite, Lapis und Lava. Während der Messe**Reichsstrasse Nr. 21, 2 Treppen.****A. Jacobi aus Liegnitz,**

Fabrik von Holzgalanteriewaaren und Bildhauerarbeiten.

Muster-Lager**Petersstrasse No. 18, 2. Etage.**

**Lager von Gummischuhen**  
 der  
**North British Rubber-Comp., Edinburgh,**  
**Ledertuch etc.**

bei  
**R. Beinhauer aus Hamburg,**  
**Petersstraße Nr. 1, 2. Etage.**

**S. M. Hock aus Wien,**  
**Petersstrasse No. 37, 1. Etage.**

Musterlager von  
**Wiener Kurzwaaren, Meerschamwaaren und Bernstein-**  
**Imitations-Spitzen (Alhambra) eigener Fabrikation.**  
**Feine böhmische Broncewaaren.**

**Gebr. Kuhlmann aus Gröne** bei Iserlohn.

Musterlager von  
**Kron-, Wand- und Tafel-Leuchtern, geprägten Bronze- und Messing-Gußwaaren, Schnallen etc.,**  
**Kronleuchter und Handlampen zu Petroleum.**  
**Petersstrasse Nr. 1, 1. Etage.**

**Dyckerhoff & Co.,**

Portefeuilles-Fabrikanten aus Offenbach a. M.  
**Petersstrasse No. 16, 1. Etage,**  
*vis à vis Hôtel de Bavière.*

**Waffen, Stahl- und Eisen-Waaren.**

Die Fabrik von **Georg Gressmann** in Zella bei Gotha  
 hält Musterlager **Petersstraße Nr. 8, 1. Etage.**

Muster einer patentirten Percussions-Büchse von hinten zu laden.

**En gros** **Schwarzwälder Uhren-Manufactur** u. en detail.



von **J. Würthner** aus Schwarzwald & Berlin,  
 wiederum für Meße Leipzig, erste neue Reihe, Bude 362 nächst dem Rathhaus.  
**Großes Uhrenlager** (einzig in dieser Art),  
 als: Regulateur, mechanische Kunstuhren, bewegliche Tableaux und Automaten, große und kleine Musikwerke,  
 Hof-, Fabrik- und Comptoir-Uhren, sowie über 200 Sorten der verbesserten Schwarzwälder Uhren, das Stück  
 von 20 Groschen bis 100 Thlr. Jede Uhr ist regulirt und geht ohne Nachhilfe. **Garantie.**  
 Alte Uhren werden an Zahlung angenommen.



Musterlager

**von ff. böhmischem Hohlglas in Krystall- u. ordinärem Glas.**  
 Aufträge werden schnell und aufs billigste ausgeführt, indem derselbe mit den renommirtesten Fabriken in Böhmen und Schlesien  
 in Verbindung steht.

**Local: Böttberggäßchen Nr. 4, 1. Etage**

bei Herrn Restaurateur Pfau.

**Jul. Albrecht Hartmann.**

## Alizarin-Schreib- und Copir-Tinte,

patentirt für Sachsen, Hannover, Frankreich und Belgien, welche auf **Jedem Flaschen-Verschluss** den Stempel des sächs. Wappens trägt, wodurch die Echtheit des obigen Fabrikates garantirt wird, empfehlen in Fl. à 2, 3, 6, 10, 16 u. 30 Ngr.

Adalbert Hawsky, Grimma'sche Strasse Nr. 14.

Louis Apitzsch, Dresdner Strasse.

Herrmann Walther, Universitätsstrasse Nr. 4.

Carl Nestmann, kleine Fleischergasse Nr. 2.

Th. Hoch, Halle'sche Strasse Nr. 12.

F. G. Mylius, Petersstrasse Nr. 48.

Kupfermann & Kühn, Neumarkt Nr. 6.

## H. L. Ernst,

Reichsstrasse Nr. 13,

**Engros-Lager von Pariser Pendulen.**

Spielwaaren-Fabrik

von **Carl Thieme in Leipzig.**

Muster-Aufstellung und Waarenlager

**Thomasgässchen No. 11.**

## Joseph Conrath & Co.,

Glasfabrikenbesitzer aus Steinschönau in Böhmen,

besuchen diese Messe mit einem reichhaltigen Musterlager

**Grimma'sche Strasse 15, 3 Tr. (im Fürstenhaus).**

Das Lager

der Brillen- und optischen Waaren-Fabrik

von **Stephan Scheidig & Sohn aus Fürth in Bayern**

befindet sich: Markt 10. Budenreihe, Gebäude Nr. 24.

Das Kurzwaaren-Musterlager

von

**Carl Schirmer sonst W. Marquardt aus Berlin**

befindet sich

Barfussgässchen Nr. 2, II. Etage.

## Lampert u. Baetz,

Reichsstrasse Nr. 14,

Taschen- und Wanduhren, Fournituren und Werkzeuge,  
Regulateurs, Musiken, Talmi-or-Ketten.

Corallen, Perlen, feine Steine.

**HAUTRIVE & JLLCH,**

Paris.

**Leipzig, Brühl No. 68.**

**Eiserne feuerfeste Geld- und Bücherschränke**

aus der Fabrik von **Sommermeier & Co. in Magdeburg**

**Hôtel de Pologne.**

**Petroleum- und Moderateur-Lampen**

zu billigsten Preisen Universitätsstraße Nr. 1, 2. Etage.



# Crinolinen.

Muster - Lager

in allen der Mode entsprechenden neuesten Façons.

**Winckler & Co.** aus Buchholz,  
Grimma'sche Straße Nr. 31, 2. Etage.

**Berg & Nolte,**  
Lüdenschaid,

Fabrikanten in Knöpfen, Broschen, Gürtelschlössern,  
Boutons, Busennadeln, Schnallen, Haken und  
Augen, Haar-, Strick- und Stechnadeln, Stopf- u.  
Nähnadeln, Fingerhüten, Zündholzboxen und Zinn-  
Waaren, halten Musterlager

Hôtel Stadt Hamburg, Nicolaistrasse 7.

**Johannes Cullmann**

aus  
**Obertiefenbach**  
bei Oberstein,

Achatwaaren-Fabrikant  
in Jaspis, Carneol, Onix, Ringstein,  
so wie in anderer Façon und farbigen Steinen.  
Lager: Brühl Nr. 70, 4. Etage.

**Ludwig Heldsleck** aus Bielefeld

empfiehlt sein Lager schwer naturgebleichter Leinen, weißer und ge-  
druckter Taschentücher, Drell und Damaststoffen, eine große Aus-  
wahl fertiger Herren- und Damenhemden, Hemden-Einsätze in  
den neuesten Mustern, Vorhemden, Kragen, Manschetten zu den  
billigsten Preisen.

Hemden nach Maß werden in ganz kurzer Zeit  
unter Garantie des Gutstehens rasch gefertigt.

Stand: **große Fleischergasse 1,**  
neben Stadt Frankfurt.

## ! Musverkauf!

von  
**Obersteiner Agat- u. Bijouterlewaaren.**

Wegen Aufgabe des Geschäfts verkaufe ich meine vorräthigen  
Waaren zu bedeutend herabgesetzten Preisen.

**J. Stern** aus Oberstein,  
4. Buden-Reihe, Ecke am Markt dem Rathhaus gegenüber.

Schmalkaldener  
**Stahl- und Eisenwaaren**

empfiehlt  
**Andreas Lesser Valentin Sohn**  
aus Brotterode.  
Neumarkt, Budenreihe.

Großes Lager von gefastten und ungefastten

## Corallen.

**Carlo Tallor** aus Neapel,  
Reichstraße Nr. 13, 2 Treppen.

Corallen, Malachit, Lapis Lazuli,  
Levantine Del-Steine.

**Anton Gittner**, Fabrikant aus Wien,  
Nicolaistrasse Nr. 18, 2. Etage.

Weiswaaren-Handlung  
und  
Stahlzeiherrock-Fabrik

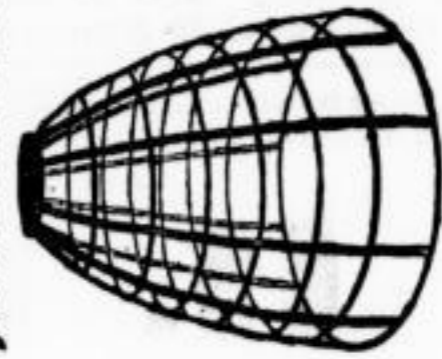

von  
**Rudolph Taenzer.**

LEIPZIG  
Markt Nr. 19.

Während der Messe:  
Markt, 6. Reihe,  
Ecke am Mittelgange.

**Verkauf**  
zurückgesetzter Waare.

Ein kleiner Posten Velours, von reiner Wolle  
gearbeitet.

**Greve & Uhl,**  
aus Osterode am Harze,  
Sainstraße Nr. 4.

Das Musterlager  
der Zinnwaaren-Fabrik  
von  
**H. Mohns** in Berleberg  
befindet sich  
Markt, 13. Budenreihe 3. Bude,  
Rathhausseite.

**M. Würthner,**  
Strumpfwaaren-Fabrikant  
aus Berlin,  
Nicolaistrasse Nr. 36, 1 Treppe.

Das Musterlager der Porzellan-Fabrik  
von  
**Dressel Kister & Co.**  
in Scheibe bei Eisleben  
befindet sich wie früher  
Stadt Berlin, Zimmer Nr. 7.  
— Thomaskäthen. —

**G. Avril** aus Trois-fontaines,  
Frankreich,  
empfiehlt sein Uhrenläser-Lager.  
6, 7, Reichstraße 6, 7,  
3 Treppen.

**C. A. Dietrich**  
aus Chemnitz,  
Klempner u. Fabrikant v. Sägmäschinen für Klempner u. Blecharbeiter  
Stand: **Rochs Hof.**

**Briefmarken,** die seltensten und con-  
ranteesten Exemplare sind  
heute Mittwoch Abend 8—9<sup>1</sup>/<sub>2</sub> Uhr in großer Auswahl  
billig zu haben im  
**Café z. „Deutschen Kaiser“**,  
Grimma'sche Str. 31, 1. Etage Zimmer links.  
NB. Vorzüglich empfehlen wir den geehrten Messfremden die  
billigen Preise derselben.

Lager

M

Beger

bestehend i

Franken-  
2. Etage.

S

Mod

Ma

W

b  
3  
Samml  
auffalle  
D

# Sitzendorfer Porzellan-Manufactur

aus Sitzendorf, Schwarzburg-Rudolstadt.

Lager in **Basen, Dosen, Schreibzeugen, Leuchtern, Puppentöpfen,**  
**Badefindern, Services für Kinder**

und vielen anderen Luxus-Artikeln in den neuesten und geschmackvollsten Dessins.

**Ausverkauf der Muster Ende der dritten Mess-Woche.**

Auerbachs Hof, Gewölbe Nr. 72, Eingang vom Markte links.

## Fertige Wäsche Augustusplatz, Reihe 21.

Wegen baldiger Abreise und Ersparung der Fracht verkaufe ich mein

### Lager fertiger Wäsche,

bestehend in Oberhemden, Chemisettes, Kragen und Semden-Einsätzen, für die Kostenpreise.

**H. Dyck** aus Berlin, hier Augustusplatz, Reihe 21.

## Fabrik künstlicher Blumen, Laube und Früchte.

Muster der neuesten Façon in größter Auswahl.  
Aufträge werden aufs Schnellste und Billigste ausgeführt

**Mauricianum**  
2. Etage.

Mauricianum  
2. Etage.

Mauricianum  
2. Etage.

## Samuel Pflugradt (Stieglitzens Hof).

Moden, Coiffuren, französische Blumen, Diademe, Mäntel  
und Mäntelstoffe.

## Manufactures de glaces, Bruxelles.

Muster von Sohl, Spiegel- und Fenstergläsern aller Art.

Lampen-Artikel für Petroleum,

**Hôtel de Russie.**

## K. Holtermann,

Uhrenfabrikant aus Billingen a. Schwarzwalde,  
Reichsstraße Nr. 14.

## Bovet & Fol aus Genf

halten für einige Tage der Messe Musterlager feiner Uhren  
Reichsstraße 33, 2. Etage.



## Lager billiger Buckskins

von **C. A. Fette & Co.** in **Bourscheid,**  
Katharinenstrasse Nr. 22, 1. Etage.

## Großer Ausverkauf

von **seidenen Bändern, seidenen Stoffen und Sammet.**

Im Auftrage sollen eine große Partie seidens Bänder von Nr. 1 bis Nr. 30, verschiedene Seidenstoffe, echte Sammete, sowie  
Sammetbänder, Weißwaaren, Stidereien, Ledergürtel und Taschen, ferner seidene Neze und Mätschen, als noch verschiedene Waaren  
auffallend billig ausverkauft werden.

Der Verkauf findet Gaisstraße Nr. 32 nahe am Markte im Laden statt.

Im Auftrage

**E. Wolff.**

# Local-Veränderung.

## Ducrot & Co.,

Fabrik französischer Porzellane  
 aus Obercaffel bei Düsseldorf,  
 großes Muster-Lager in feinen decorirten  
 Kaffee-, Thee- und Tafel-Servicen  
 im neuesten Geschmack.  
 Sämmtliche Muster werden nach der Engros-Messe abgegeben.  
 Local Grimma'sche Straße Nr. 1,  
 Eingang Auerbachs Hof links

Das reichhaltigste Lager der  
 böhmischen Krystall- u. Glas-Raffinerie

## Carl Schappel

aus  
 Hayda in Böhmen  
 befindet sich von dieser Messe ab  
 Grimma'sche Straße Nr. 1,  
 erste Treppe zweite Etage.



Mein Magazin eleganter Herren-Anzüge und Schlafrode empfehle ich zu gegenwärtiger  
 Michaelis-Messe dem Wohlwollen der geehrten Bewohner Leipzigs und der Umgegend angelegentlichst.  
 Dasselbe habe ich in der

### Kaufhalle (Eingang im Barfußgäßchen)

ausgestellt, und verkaufe wegen wirklicher Aufgabe des Geschäfts so fabelhaft billig, daß Arbeitslohn  
 und Zuthaten an den Kleidern nicht berechnet werden. Mit hoher Werthschätzung  
 der Königl. Hoflieferant Adolph Behrens aus Berlin.

# Poulton aus London.

Grosses Lager von Stereoscop-Bildern.  
 Hotel Bavière 29.

## Eiserne Möbel,

als:  
 Gartenzelte, Gartenstühle, Tische  
 und Bänke,

feststehend und zusammenlegbar,  
 eiserne Bettstellen  
 mit und ohne Elastique



Auf vier Anstellungen getront.

in großer Auswahl,



leicht transportabel  
 und wohlfeil.

Eiserne Salon- und Zimmermöbel  
 in den neuesten Façons.

Fabrik von Julius Unger in Erfurt,  
 während der Messe Petersstraße Nr. 21, Belle-Etage.

## Avis für Kurzwaaren-Händler.

Billigste Berliner Blech-Lackir-Waaren, Korbwaaren, Cartonnagen, Albums von 13 Thaler  
 per Gross an, Photographie-Rahmen, Atrappen, Gummihülle, Ledergürtel, Lederpuppen, Berliner  
 Holzgalanterie-Waaren, Lederwaaren, imitirte Bijouterie-Waaren eigener Fabrik etc. etc. bei

## Leuffigen & Comp. aus Berlin,

Grimma'sche Strasse Nr. 5, 1 Treppe.

## G. Roth & Co. aus Goeppingen,

Lager von gewebten und genähten Corsets  
 Brühl Nr. 79.

Königsberg, Storbauken.

**L**  
 Mit  
 im Alter v  
 gehen verft  
 Nur So  
 niederlegen  
 Gefuch  
 Ein La  
 Gefuch  
 Gefuch  
 in 3 Mon  
 Für ein  
 (Hinnenarbe  
 Straße W  
 Ein  
 welche fer  
 gutem Ge  
 Adressen  
 nehmen.  
 Eine T  
 Näheres  
 15—  
 dem S  
 Eine g  
 selbst ein  
 hen gefu  
 eine Trep  
 Ein fo  
 dauernde  
 Gefu  
 Luft hat  
 und sich  
 antreten  
 drichstra  
 Eine  
 schaft sel  
 gesucht.  
 Für e  
 mädchen  
 händig v  
 14 Jahr  
 Anst  
 Ges  
 auf ein  
 Gefu  
 Lanhae  
 Gefu  
 Ein  
 wird al  
 Ein  
 Gefu  
 zum 1.  
 Ein  
 hnt.  
 Gr  
 Alter f



# Leipziger Tageblatt.

Mittwoch

[Dritte Beilage zu Nr. 273.] 30. September 1863.

## Ein Laufbursche

im Alter von ca. 16—18 Jahren, der mit Verpacken gut umzugehen versteht, wird gesucht.  
Nur Solche wollen Adressen unter M. in der Expedition d. Bl. niederlegen, die sich über Brauchbarkeit ausweisen können.

Gesucht wird sofort ein Laufbursche  
Kleine Fleischergasse Nr. 10 parterre.

Ein Laufbursche wird gesucht von  
Bär & Hermann, Windmühlenstraße 37.

Gesucht wird ein Laufbursche von  
B. Jericke, Buchbinder, Quersstraße Nr. 17.

Gesuch. Damen wird das Putzmachen in 1, das Schneidern in 3 Monaten erlernt, halbtägewise, Markt 17, 5 Treppen vorn.

Für ein im Nähen geübtes Mädchen ist Gelegenheit Nähmaschinenarbeiten und Mützenmachen zu lernen. Näheres Grimmstraße Mützenlager Nr. 23.

## Eine Putzmacherin als Directrice,

welche fertig in Hüten und Hauben, wird bei freier Station und gutem Gehalt zum sofortigen Antritt gesucht.  
Adressen sind in der Expedition dieses Blattes in Empfang zu nehmen.

Eine Directrice wird für ein auswärtiges Putzgeschäft gesucht. Näheres zu erfahren Grimma'sche Straße Nr. 11, 1. Etage.

15—20 geübte Weisnäherinnen in und außer dem Hause finden dauernde Beschäftigung bei  
Gustav Köhler,  
Reichstraße Nr. 42, 1. Etage.

Eine geübte Weisnäherin findet Beschäftigung. Auch wird daselbst ein heizbares Stübchen nebst Bett von einem soliden Mädchen gesucht, kleine Windmühlengasse Nr. 1a, im Hofe hinten eine Treppe.

Ein solides Mädchen, welches etwas weisnähen kann, findet dauernde Beschäftigung Dorotheenstraße Nr. 6, 4. Etage.

Gesucht wird ein Mädchen von heiterem Charakter, welche Lust hat mit bei einem mechanischen Theater auf Reisen zu gehen und sich den dabei leichten Arbeiten zu unterziehen, auch sogleich antreten kann. Zu melden von 10 bis Nachmittag 2 Uhr Friedrichstraße Nr. 9, 1 Treppe rechts.

Eine Wirthschafterin oder Köchin, die befähigt ist einer Gastwirthschaft selbständig vorstehen zu können, wird zum sofortigen Antritt gesucht. Alles Nähere Burgstraße Nr. 11 parterre.

Für einen anständigen Haushalt, nicht hier, wird ein Dienstmädchen in gesetzten Jahren gesucht, welches der Wirthschaft selbständig vorstehen und die Beaufsichtigung einiger Kinder von 6 bis 14 Jahren übernehmen kann. Gute Zeugnisse sind erforderlich. Auskunft wird ertheilt Grimma'sche Nr. 24, 3 Treppen.

Gesucht wird 1. Oct. eine accurate Hausjungfer auf eine Domaine, 40  $\text{fl}$  Lohn, gr. Fleischerg. 16, 2. Et.

Gesucht wird eine Köchin, die auch häusliche Arbeit übernimmt, Lauchaer Straße Nr. 8 parterre links.

Gesucht wird ein Mädchen für Kinder und häusliche Arbeit Weststraße Nr. 61 im Hofe quervor.

Ein an Ordnung gewöhntes und gut empfohlenes Mädchen wird als Jungemagd zum 15. October zu miethen gesucht Weststraße 69, 1 Treppe rechte Thür.

Ein ordentliches Dienstmädchen wird gesucht Weststraße 58, 2 Treppen.

Gesucht wird ein Mädchen für Küche und häusliche Arbeit zum 1. October Mühlgasse Nr. 1 parterre.

Ein an Ordnung und Fleiß gewöhntes Dienstmädchen für alle häusl. Arbeiten wird zum 1. oder 15. October gesucht Hainstraße Nr. 17, 2 Treppen rechts.

Gesucht wird zum 1. October ein Dienstmädchen in gesetztem Alter für häusliche Arbeit und Wartung eines Kindes Schloßgasse Nr. 9 parterre.

Gesucht wird wegen Verheirathung des jetzigen Mädchens recht bald ein ordentliches gutes Mädchen für Kinder, welches auch etwas im Nähen erfahren sein muß. Mit Buch zu melden von 10 Uhr an große Fleischergasse Nr. 17, 3 Treppen.

Den 1. October wird ein Kindermädchen gesucht Blumengasse Nr. 3b, 3 Treppen.

Gesucht wird ein Mädchen zum 15. October für Kinder und häusliche Arbeit. Zu erfragen lange Straße Nr. 34, 2 Treppen.

Gesucht wird ein nicht so schwaches Mädchen von 14 bis 16 Jahren für Kinder und häusliche Arbeit Rosenstraße Nr. 18, 4 Treppen.

Für Küche und alle häusliche Arbeit sucht eine anständige weibliche Person, ob jung oder alt, sofort Neuschnefeld, Schulhaus.

Leistungsfähige Fabrikanten, welche Artikel machen, die für Frankreich und England passen und für deren Absatz eine gute Vertretung wollen, sei es gegen Provision oder eigne Rechnung, wollen sich melden Hotel de Baviere Nr. 16.

## Offerte!

Ein in Berlin ansässiger Kaufmann, mit den besten Empfehlungen mehrerer der größten Häuser Leipzigs versehen, der zu gleicher Zeit genügende Garantie leisten kann, sucht von einem schon bedeutenden Hause, gleichviel welche Branche, eine Agentur für Berlin. — Adressen abzugeben unter Chiffre U. 100. poste restante Leipzig.

## Ein Agent

in Hamburg, hier anwesend, sucht Agenturen in Artikeln, die sich für den Export und Engros-Verkauf eignen. Adr. unter N. O.  $\text{H}$  2. befördert die Expedition dieses Blattes.

Ein junger Mann, mit den besten Referenzen versehen, der sich im nächsten Jahre in Hamburg als Agent niederläßt, sucht Agenturen, vorzüglich für Export-Artikel. Näheres durch die Herren C. G. Kramsta & Söhne, Leipzig.

## Agentur = Besuch.

Ein junger Kaufmann aus Berlin, der seit 10 Jahren Ost- und Westpreußen, Posen und Pommern bereist, und dem die besten Referenzen zur Seite stehen, wünscht noch einige gute Agenturen in Manufacturwaaren zu übernehmen.

Gefäll. Offerten unter J. M. 5. werden durch die Expedition dieses Blattes erbeten.

Ein Agent in Königsberg i/Pr., mit den besten Referenzen, sucht noch einige leistungsfähige Häuser, hauptsächlich in Tuch oder baumwollenen Waaren zu vertreten.

Offerten unter U. Z. durch die Expedition d. Bl.

## Agentur = Besuch.

Für Berlin und die Reisen nach Ostpreußen, Schlesien etc. werden von einem gut empfohlenen Agenten courante Manufactur-Artikel, Tuch, Buckskin etc. gesucht. Gefällige Adressen durch die Expedition dieses Blattes unter Y. S.  $\text{H}$  24. erbeten.

## Agentur = Besuch für Berlin.

Die gewissenhafte Vertretung achtbarer Häuser jeder Branche übernimmt ein junger Kaufmann in Berlin. Gefällige Offerten unter A. N.  $\text{H}$  1863. durch die Expedition dieses Blattes.

Ein tüchtiger Agent in Hamburg, bei Exporteuren überall beliebt und gut eingeführt, sucht noch ein paar gute Häuser im Goldwaaren- oder Kurzwaaren-Fach zu vertreten. Näheres bei

A. Weber & Allmeroth, Hainstraße 32.

Konow, Hamburg, Semigberg, Worbauken.

3 Thaler  
orliner  
ei

ots

**Offerte.**

Ein mit besten Zeugnissen versehen und in allen Comptoirarbeiten ganz tüchtig gebildeter junger Comptis sucht Engagement, gleichviel ob im Comptoir oder Lager. Gehalt wird für die erste Zeit nicht beansprucht.

Werthe Adressen sub A. M. W. gelangen durch die Expedition dieses Blattes an den Suchenden.

**Ein junger Mann,**

welcher seine Lehre in einem Leinen- und Weißwaarengeschäft bestanden hat und dem gute Zeugnisse zur Seite stehen, sucht eine Stelle als Verkäufer oder Magazinier.

Gefällige Offerten bittet man Brühl Nr. 2 im Gewölbe abzugeben.

Ein junger Mann, der in der Wollentwaaren-Branche au fait, mehrere Jahre in Shawls und Tüchern, seit den letzten drei Jahren in Strumpfwaren gereist, wünscht sich zu verändern und bittet Adressen bis Sonntag den 4. October in der Expedition dieses Blattes unter

G. K. # 100.

gütigst abzugeben.

Ein junger Mann, augenblicklich in der Manufactur-Branche, mit der Buchführung und Correspondenz vollständig vertraut, sucht zum 1. November eine andere Stelle. Offerten unter A. B. in der Expedition dieses Blattes.

**Offerte.**

Sollten hier anwesende Kaufleute aus Amerika, England, Italien oder Holland geneigt sein, einen jungen Kaufmann (angehender 30r, tüchtiger Manufacturist) nach dort zu engagiren, so werden gef. Offerten unter R. G. # 4. durch die Expedition dieses Blattes erbeten.

Ein zuverlässiger Mann, in der Gärtnerei, sowie im Rechnen und Schreiben erfahren, sucht als Hausmann Stellung. Gefällige Adressen abzugeben Neukirchhof 17 bei Herrn Schneidermeister Wolff.

Ein junger Mann, welcher beim Militair gedient hat, sucht einen Posten als Diener oder Markthelfer. Adressen bittet man bei Herrn Schwab, Hainstraße Nr. 7, abzugeben.

Ein junger Mann von 28 Jahren, militairfrei, sucht eine Stelle als Diener, Kutscher oder Markthelfer. Gefällige Adressen beliebe man große Windmühlenstraße Nr. 47, im Hofe rechts 1 Treppe abzugeben.

Zwei junge solide Menschen (17 u. 20 Jahre alt) suchen Posten. Gr. Fleischergasse No. 16, 2. Etage.

Eine geübte Schneiderin wünscht noch einige Tage in der Woche zu besetzen. Adressen unter G. A. beliebe man niederzulegen in der Buchhandlung des Herrn Otto Klemm.

Eine geübte Schneiderin wünscht gern noch in einer Familie Beschäftigung. Dresdener Straße Nr. 57 im Posamentirgeschäft.

Ein solides Mädchen sucht noch auf einige Tage im Schneidern und Ausbessern Beschäftigung. Adressen bittet man in der Expedition d. Bl. unter E. niederzulegen.

Eine geübte Plätterin wünscht beschäftigt zu sein. Zu erfragen Frankfurter Straße Nr. 66 parterre.

Ein honettes Mädchen aus Dresden sucht als Verkäuferin eine Stelle zum sofortigen Antritt. Adressen unter R. # 10. in der Expedition d. Bl. niederzulegen.

Ein junges Mädchen israelit. Glaubens sucht eine Stelle als Verkäuferin oder bei Kindern zum sofortigen Antritt. Das Nähere Brühl, Rauchwaarenhalle 54, 1 Treppe.

Eine Frau in gesetzten Jahren sucht eine Stelle als Wirthschafterin, eignet sich auch zu Kindern, kleine Fleischergasse Nr. 25, 2 Treppen.

Ein Mädchen, welches von ihrer Herrschaft gut empfohlen wird, sucht den 15. October einen andern Dienst. Thalstraße Nr. 9, 3 Treppen links.

Gesucht wird für ein anständiges junges Mädchen, nicht von hier, welches im Platten und Nähen bewandert ist, ein anständiger Dienst zum 1. oder 15. October.

Zu erfragen große Fleischergasse Nr. 19, 1. Etage vorn heraus. Ein solides Mädchen in gesetzten Jahren sucht in einer anständigen Familie einen Dienst für Küche und häusliche Arbeit.

Zu erfragen Hotel de Sage in der Restauration. Ein junges anständiges Mädchen, in weiblichen Arbeiten nicht unerfahren, sucht eine Stelle nach auswärts. Zu erfragen Reudniger Straße Nr. 10, 1 Treppe links.

Ein anständiges Mädchen außerhalb Leipzig sucht, im Kochen und allen weiblichen Arbeiten bewandert ist, eine Stelle zur Hilfe der Hausfrau oder in ein Geschäft. Es wird weniger auf hohen Lohn als auf gute Behandlung gesehen. Adressen bittet man niederzulegen gr. Windmühlenstraße 48, links 1 Treppe.

Eine gesunde kräftige Amme (eine geborne Wendin) sucht sofort oder so bald wie möglich einen Posten. Gefällige Adressen abzugeben Ulrichsgasse Nr. 61, im Hofe rechts 1. Etage.

**Gewölbe = Gesuch.**

Ein kleines Gewölbe unter den Bühnen oder am Markt wird für die nächsten Messen zu miethen gesucht. Adressen mit Angabe des Preises werden in der Expedition d. Bl. unter # 40 erbeten.

**Gewölbe = Gesuch.**

Für nächste Jubilate- so wie für fernere Messen wird ein auf der Katharinen-, Reichstraße oder Salzgäßchen gelegenes Gewölbe gesucht. Zu erfragen Katharinenstraße Nr. 3 bei Gebr. Lenhompel.

**Meßgewölbe gesucht.**

Ein kleines oder halbes Gewölbe in guter Meßlage wird gesucht. — Offerten mit Angabe des Preises sind spätestens bis Donnerstag in der Expedition dieses Blattes unter Lit. A. # 40. abzugeben.

Für nächste Michaelis- und folgende Michaelis-Messen wird ein Hausstand oder Parterre-Local von einem Fabrikanten in der Nicolaisstraße gesucht. Rest., welche nur die Ostermessen besuchen, wollen ihre Adresse J. L. 16. in der Expedition d. Bl. abgeben.

Für ein Expeditionsgeschäft wird für die Messen eine in besser Meßlage gelegene passende Localität gesucht. Gefällige Adressen unter M. R. # 22 in der Exped. d. Bl. erbeten.

Gesucht wird für Weihnachten ein anständiges Familienlogis von 3 Stuben und Zubehör in der innern östlichen oder innern südlichen Vorstadt. — Adressen entnimmt die Expedition dieses Blattes unter L. P. 3.

Gesucht wird zu Weihnachten von ein Paar pünctlich zahlenden Leuten ohne Kinder ein Logis bis zu 50 #. Adr. abzugeben bei Herrn Gehe, Gemeindegasse Nr. 100.

Gesucht wird sogleich zu beziehen eine Familienwohnung im Preise bis 80 #. Adressen in der Expedition d. Bl. unter H. B. niederzulegen.

Gesucht wird noch ein Familienlogis zu 40 #. Adr. Poststraße Nr. 8, Rest. Herrn Frischke abzugeben.

Eine Wohnung im Preise von 70—100 # wird sofort oder Michaeli zu miethen gesucht. Adressen abzugeben im Gewölbe Brühl 61 bei Herrn Schubert.

Eine stille pünctlich zahlende Familie sucht ein Logis jetzt zu beziehen, Preis 40—60 #. Adressen bittet man beim Badermeister Büchner, Grimma'sche Straße, niederzulegen.

Für zwei Leute gebildeten Standes wird ein kleines anständiges Logis gesucht, zu Weihnachten beziehbar.

Anmeldungen beliebe man in der Expedition dieses Blattes unter A. S. # 100. baldigst niederzulegen.

Gesucht wird für eine alleinstehende Witwe ein Logis im Preise von 80—100 #, Verhältnisse halber sofort zu beziehen. Adressen unter M. S. sind in der Expedition d. Bl. niederzulegen.

Gesucht wird gegen gute Bezahlung zum 15. Octbr. oder 1. Novbr. ein Wohn- und Schlafzimmer, meublirt oder unmeublirt, nicht über 2 Treppen hoch, in der Nähe des Löhrschens, des Fleischergäßes oder in der Hainstraße gelegen. Offerten bittet man abzugeben bei Herrn Kaufmann Juckhoff in der Tuchhalle.

Gesucht wird zum 15. Octbr. ein kleines einfach meublirtes Stübchen von 18 bis 24 # Miethe. Gef. Adressen sind niederzulegen Reichstraße Nr. 33 beim Hausmann.

Gesucht wird ein leeres Stübchen oder Kammer. Friedrichstraße Nr. 37, 1 Treppe.

Gesucht wird ein heizbares Stübchen von einem Herrn. — Adressen bittet man Gerberstraße Nr. 48 parterre niederzulegen.

Gesucht wird sofort auf Dauer eine meublirte Stube mit oder ohne Kammer 5—7 # pr. M., Stadt oder innere Vorstadt, höchstens 2 Tr., OP. in Hr. O. Klemms Buchh. abzugeben.

Eine Dame sucht bis zum Ersten eine meublirte Stube in der Stadt oder innern Vorstadt. Adressen unter M. M. bittet man in der Expedition d. Bl. niederzulegen.

Ein alleinstehendes gebildetes Mädchen in 20r Jahren sucht Wohnung und Kost. Der Preis darf nicht zu hoch sein. Adressen mit K. in der Expedition d. Bl. niederzulegen.

Von einer stillen pünktlich zahlenden Familie wird Weihnachten ein freundliches Logis von 80—200  $\mathfrak{M}$  zu vermieten gesucht. Adressen Mittelfraße 28 im Gewölbe abzugeben.

Gesucht wird ein Stübchen mit oder ohne Bett. Adressen bittet man beim Hausmann der Centralhalle abzugeben.

Ein Mädchen sucht eine meublirte Stube. Adressen erbittet man Reichsstraße, Deutrichs Hof beim Hausmann.

Zu vermieten ist ein noch neuer Flügel von eleganter Form und starkem klangreichem Ton Nürnberger Straße 2, Wintergebäude 2 Treppen rechts.

## Gewölbe = Vermiethung.

In guter Lage der innern Stadt ist ein Gewölbe nebst Niederlage, passend für einen Materialist, zu Ostern 1864 zu vermieten. Adressen unter # 16 sind in der Expedition d. Bl. niederzulegen.

Zu vermieten ist ein Gewölbe in schöner Lage. Adressen nimmt entgegen Ignaz Jadowitz, Universitätsstraße Nr. 2, 1 Tr.

Messvermietung für Ostern 1864 und folgende ein mittelgroßes Gewölbe beste Messlage. Adr. abzugeben poste restante A.

## Local = Vermiethung.

In dem lebhaftesten Messverkehr des Neumarkts, für Stahl-, Eisenwaaren und Tuch passend, ist ein Gewölbe ganz oder getheilt von nächster Messe an zu vermieten. Auskunft ertheilt Reichsstraße 44, 1. Etage S. Neugert.

Ein schöner Hausstand in der Grimm. Straße ist für diese und folgende Messen zu vermieten durch das Localcomptoir von Wilhelm Krobitzsch, Barfußgäßchen 2.

## Ein Mess-Local

ist zu vermieten auf 9 Messen Reichsstraße Nr. 10. — Näheres bei dem Hausmann.

## Messvermietung.

Im Brühl Nr. 79 — vis à vis der Katharinenstraße — ist in der ersten Etage ein Verkauflocal mit Regalen und Schlafcabinet von künftiger Neujahr- und folgende Messen zu vermieten. Näheres 2. Etage daselbst.

## Zimmer, für Musterlager passend,

sind zu vermieten. Näheres bei Herrn Dietel, Mauricianum.

## Messvermietung.

Zu vermieten ist ein großes Erkerzimmer zu Muster- oder Waaren-Lager 1. Etage Thomassgäßchen Nr. 11, für folgende Messen.

Während der Dauer der Messe ist eine Stube mit 3 Betten zu vermieten Wasserlust Nr. 10, 3 Treppen.

Die zur Zeit von den Herren Lampe & Rost innehabenden Geschäftslocalitäten, Grimma'sche Straße 32, 1. Etage, sind von Ostern 1864 ab zu vermieten. Näheres Gerberstraße 6.

## Vermietung.

Im Hause Nr. 3 am Obstmarkte ist das z. B. von Herrn Herm. Samson bewohnte, größtentheils parquettirte, mit Gasbeleuchtung und sonstigen Comforts versehene Logis, 1 Speisesaal, 1 Salon, 8 Stuben, Küche u. enthaltend, von Johannis resp. Ostern k. J. ab anderweit zu vermieten durch Adv. Tscharnann, Stieglizens Hof.

Gleich beziehbar Logis (115  $\mathfrak{M}$ ) f. Fam. ohne schulpf. K. und Hausstand (ohne Regal) Tauchaer Straße 8, III zu verm.

Eine elegante 3. Etage von 8 Stuben und Zubehör 350  $\mathfrak{M}$  nahe den Bahnhöfen, eine desgl. 400  $\mathfrak{M}$  am Hofplatz, ein hohes Parterre von 7 Stuben 400  $\mathfrak{M}$ , eine 2. Etage von 10 Stuben 600  $\mathfrak{M}$ , eine 1. Etage von 6 Stuben 350  $\mathfrak{M}$  an der Promenade und innere Stadt sind von Ostern an zu vermieten durch das Localcomptoir von Wilhelm Krobitzsch, Barfußgäßchen 2.

In dem neuerbauten Hause Weststraße Nr. 38 nahe der Frankfurter Straße sind mehrere Logis mit Garten von Weihnachten an zu vermieten. C. F. Große.

Zu vermieten ist ein kleines Parterrelogis oder Werkstätte und sogleich zu beziehen Wiesenstraße Nr. 12.

## Mess-Logis - Vermiethung.

Weslage) in der Reichsstraße, welche einzeln wie im Ganzen abgegeben werden, zu vermieten. Näheres Neumarkt Nr. 9 in der Buchhandlung.

## Vermietung.

Sofort zu beziehen sind noch einige kleinere wie größere Familienlogis durch J. F. Noble, Neumarkt Nr. 35, 1. Etage.

Eine schöne 2. Etage von 6 Stuben 350  $\mathfrak{M}$  nahe der Promenade, eine 1. Et. von 5 Stuben 250  $\mathfrak{M}$ , eine desgl. 300  $\mathfrak{M}$ , eine 3. Etage von 5 Stuben 200  $\mathfrak{M}$ , ein hohes Parterre 225  $\mathfrak{M}$  nahe dem Rosenthal sind von Ostern oder Weihnachten an zu vermieten durch das Localcomptoir von Wilhelm Krobitzsch, Barfußgäßchen 2.

Sofort beziehbar sind noch einige Familienlogis von 80 bis 300  $\mathfrak{M}$  in den innern Vorstädten. — Näheres im Local-Comptoir Sainstraße Nr. 21 parterre.

Zu vermieten ist ein Logis erster Etage, bestehend aus 3 Stuben und Zubehör für 150  $\mathfrak{M}$ , jetzt oder später zu beziehen, hohe Straße Nr. 13.

Zu Ostern beziehbar: eine 1. Etage 225  $\mathfrak{M}$ , ein hohes Parterre mit Garten 400  $\mathfrak{M}$  und eine 2. Etage mit Garten 500  $\mathfrak{M}$  in der Dresdner Vorstadt — eine 3. Etage 225  $\mathfrak{M}$ , eine 1. Etage 350  $\mathfrak{M}$ , eine 2. Etage mit Garten 400  $\mathfrak{M}$ , eine 3. Etage 350  $\mathfrak{M}$  (7 Stuben, Salon u.), sämmtlich an der Promenade, nahe dem Theater und Bahnhöfen — eine 1. Etage mit Garten 450  $\mathfrak{M}$  und ein hohes Parterre 400  $\mathfrak{M}$  nahe dem Königsplatz, so wie noch eine div. Auswahl anständiger und komfortabler Familienlogis von 120 bis 600  $\mathfrak{M}$ , theils innere Stadt, theils in den Vorstädten, Weihnachten und Ostern beziehbar, hat zu vermieten das concess. Local-Comptoir Sainstraße 21 parterre.

## Zu vermieten

ist eine 3. Etage, zu Weihnachten zu beziehen, 3 heizbare Stuben mit sämmtlichem Zubehör, mit Doppelfenster, für 115  $\mathfrak{M}$ , Sophienstraße Nr. 16 am bayerischen Bahnhof.

Ein nobles Parterre, 7 Stuben nebst Zubehör, mit Aussicht nach der Promenade ist von Ostern ab zu vermieten. Näheres Wintergartenstraße Nr. 17 parterre.

Zu vermieten und sofort zu beziehen ist in Neuditz eine 1. Etage, 4 Stuben, 3 Kammern und Zubehör 160  $\mathfrak{M}$ , eine 2. Etage 4 Stuben, 3 Kammern 150  $\mathfrak{M}$ , eine 3. Et. 4 Stuben, 3 Kammern 80  $\mathfrak{M}$ , ein Logis 1 Treppe hoch, 2 Stuben, 1 Kammer 64  $\mathfrak{M}$ . Näheres in Neuditz Nr. 63 durch C. G. Mühlner.

Connewitz, Borna'sche Straße, ist noch eine Wohnung zum 1. October billig zu vermieten. Näheres Borna'sche Straße beim Stellmacher Pirnisch.

Zu vermieten sind in Plagwitz mehrere Familienlogis. Zu erfragen in Leipzig bei A. Vietge, Zeiger Straße Nr. 11.

Fam. oder Gargonlogis (55  $\mathfrak{M}$ , 42  $\mathfrak{M}$ ) Neuschönefeld, Carlstraße 36 zu vermieten. Näheres Tauchaer Straße 8, III.

## Gargon-Logis.

Vom 1. October sind 2 freundliche Zimmer zu vermieten. Das Nähere kleine Fleischergasse Nr. 6, Glashandlung.

## Gargon-Logis.

Zu vermieten ist ein freundlich meublirtes Wohn- und Schlafzimmer an einen oder zwei noble Herren Brühl Nr. 64, nach der Promenade heraus 3 Treppen rechts.

Zu vermieten 1. Octbr. ein meubl. Zimmer mit Kammer für 1—2 Herren, freie Aussicht, Münzgasse Nr. 19, 3 Treppen.

Zu vermieten ist eine Stube Rosenstraße Nr. 18, 3. Etage.

Zu vermieten ist ein freundliches Stübchen an einen soliden pünktlichen Herrn Weststraße Nr. 27, 3 Treppen rechts.

Zu vermieten ist eine freundlich meublirte Stube an einen soliden Herrn Barfußgäßchen Nr. 3, 1. Etage.

Zu vermieten ist sofort eine freundliche Stube an einen Herrn Petersstraße, 3 Könige im Hofe rechts 3 Treppen.

Zu vermieten ist eine nette freundliche Stube kleine Fleischergasse Nr. 6, 1. Etage vorn heraus.

Zu vermieten ist eine separate heizbare Stube mit Alkoven (meublirt oder unmeublirt, Hausschlüssel) Reichsstraße 46, 4 Tr.

Zu vermieten ist eine große feine Stube an einen oder 2 Herren Schützenstraße Nr. 18, 1 Treppe.

Zu vermieten ist eine große gutmeublirte Stube an einen soliden Herrn Wiesenstraße 12, 3. Etage links.

Zu vermieten ist an einen Herrn eine freundliche messfreie Stube Brühl 3, vorn heraus 4 Treppen links.

Zu vermieten ist eine meublirte Stube für eine oder zwei Personen Rosenthalgasse Nr. 1, 1 Treppe rechts.

Von nächster Neujahrsmesse ist eine erste Erker-Etage mit mehreren Zimmern (beste

Zu vermieten ist an einen soliden Herrn bei ruhigen Leuten ohne Kinder ein großes, fein gemaltes, nobel meublirtes Zimmer mit schönster Fernsicht Hospitalstraße Nr. 7, 3. Etage rechts.

Zu vermieten sind mehrere fein meublirte Zimmer mit Schlafkammer und Hausschlüssel, Aussicht nach der Promenade. Zu erfragen Café de l'Europe, Thomasmühle.

Zu vermieten ist zum 1. Octbr. eine freundliche meublirte Stube an 1 oder 2 solide Herren Inselfstraße 14, Hintergebäude 1 Treppe links.

Zu vermieten sind sofort 2 Stuben, zusammen oder getheilt, mit Hausschlüssel Neutirchhof 10, 3. Etage vorn heraus.

Zu vermieten ist an Herren eine sehr freundliche, anständige meublirte Stube nebst Schlafcabinet und kann von jetzt an bezogen werden Brühl Nr. 64, 4. Etage.

Zu vermieten vom 1. Oct. ein schönes großes meublirtes Zimmer mit Schlafbehältniß Nicolaisstraße Nr. 1, 4. Etage.

Zu vermieten sind meublirte Stuben (separat) Frankfurter Straße Nr. 5, 2 Treppen.

Zu vermieten sind zwei große freundliche, fein meublirte Zimmer zusammen oder getrennt, Aussicht nach der Promenade, Planenscher Platz Nr. 2/3, 1 Treppe.

Zu vermieten ist eine gut meublirte Stube mit oder ohne Bett vorn heraus an einen pünktlich zahlenden Herrn Thalstraße Nr. 11, 2 Treppen Thüre links.

Zu vermieten eine freundliche Stube mit vollständiger Kost hohe Straße Nr. 25.

Zu vermieten ist sofort eine meublirte Stube mit hübscher Aussicht und separatem Eingang kl. Burggasse Nr. 6, 3. Etage, in der Nähe des Bezirksgerichts.

Zu vermieten ist eine Stube für 2 anständige Herrn Brühl Nr. 67, 4 Treppen.

Zu vermieten ist ein Stübchen an einen Herrn Dresdner Straße Nr. 58, im Hofe parterre quervor.

Zu vermieten ist eine meublirte Stube nebst Schlafstube. Näheres Neumarkt Nr. 9, im Hofe rechts 2. Etage.

Vermietung. Eine freundlich meublirte Stube mit heller Schlafstube, Haus- und Saalschlüssel den 15. Oct. oder 1. Nov. Kirchstraße Nr. 6, 1. Etage.

Eine meublirte Stube ist sofort zu vermieten Zeiger Straße Nr. 13 im Hofe 3 Treppen links.

Eine freundliche Stube an Herren ist zu vermieten Elisenstraße Nr. 13a, 2 Treppen.

An einen anständigen Herrn oder Dame ist ein gut meublirtes Zimmer zu vermieten Petersstraße Nr. 35 (3 Rosen), im rechten Seitengebäude 3 Treppen rechts.

Eine Stube nebst Schlafkammer an einen oder zwei solide Herren zu vermieten Petersstraße 4, im Hofe 2 Treppen.

Ein fein meublirtes Zimmer ist für 1. Novbr. zu vermieten und zu erfragen Sternwartenstraße Nr. 15 parterre links.

In anständiger Familie findet ein junger Mann Kost und Logis unter billigen Bedingungen. Näheres Burgstraße Nr. 11, 1. Etage.

Zu vermieten ist eine freundliche Stube als Schlafstelle für einen oder zwei Herren hohe Straße Nr. 15, 3 Treppen links.

Offen ist eine freundliche Schlafstelle für Herren Burgstraße Nr. 11 im Hofe 2. Seitengebäude 1 Treppe links.

Gesucht werden zwei Teilnehmer zu einer Stube und Kammer mit Hausschlüssel und Promenaden-Aussicht bei anständigen Wirthleuten Neutirchhof Nr. 30, 4. Etage.



In der großen Arena auf dem Ross-  
plage die 1. Gebäude vom Königsplage aus  
während der Dauer der Messe täglich

**zwei große  
musikalische und physio-  
logische Vorstellungen**

des Professor

**Kratky-Baschik.**

Anfang der ersten Vorstellung 5 Uhr, der  
zweiten 8 Uhr.

Alles Nähere besagen die Anschlagzettel.

## Circus Suhr & Hüttemann mit 120 Personen,

worunter die vorzüglichsten Künstler und Künstlerinnen sich be-  
finden, 72 Pferde und eigener Musikcapelle.

Heute **Mittwoch** den 30. Sept. unbedingt die bereits an-  
gekündigte Pantomime: **Die Räuber in den Abruzzen.**  
Große historische Spectakel-Pantomime in zwei Aufzügen, mit Ge-  
sechten zu Pferde und zu Fuß, Tänzen, Evolutionen und groß-  
artigem Schlußtableau, ausgeführt von 120 Personen, 24 Pferden,  
mit Benutzung des großen Theaters, mit Brücken und Cascaden.  
Besonders beachtenswerth ist der Sprung mit einem Pferde über  
eine Kluft von 12 Fuß Breite, so wie das großartige Schluß-  
tableau bei bengalischer Beleuchtung. — **Samstag** den 4. Octbr.  
Nachmittags 4 Uhr findet das bereits angekündigte große **Preis-  
Reit- und Fahr-Wettrennen** statt. Die Direction ladet  
alle Pferdebesitzer ein, an dem Rennen gefälligst theilnehmen zu  
wollen und die ausgelegten Preise zu gewinnen. Ein Einsatz wird  
nicht bezahlt. **Suhr & Hüttemann.**

## Leipzig vor 50 Jahren. Ansicht in Relief.

Es wird gewiß Jedermann von außerordentlichem Interesse sein  
die Stadt Leipzig sich vergegenwärtigen zu können, wie sie in den  
Schreckenstagen von 1813, in welchen die Straßen von Kriegern  
aller Nationen überfüllt waren, ausgesehen hat.

Ausgestellt im Saale der Restauration von

**R. Neithold, früher Poppe,**

Neutirchhof Nr. 25,

von früh 9 bis Abends 10 Uhr.

Entrée à Person 5 Ngr. Kinder zahlen die Hälfte.  
Familien von 5 bis 6 Personen zahlen 20 Ngr.

**Wilh. Jacob.** Heute 8 Uhr  
Salon zur grünen Schenke.

## Schweizerhäuschen.

Heute

**Concert der Capelle von C. Welcker.**

Anfang 8 Uhr.

## W. V. O. L. L.

Heute **Mittwoch** den 30. September

**Concert u. Ballmusik.**

Anfang 7 Uhr.

Das Musikchor von **M. Wenck.**

Morgen **Donnerstag** den 1. October

**Grosses Extra-Concert,**

verbunden mit einer

**humorist. Soirée amusante à la Levassor**  
unter Mitwirkung

des beliebten Komikers **E. Beyer** nebst Familie.

Alles Nähere morgen. Das Musikchor von **M. Wenck.**

## Brandbäckerel.

Heute **Mittwoch** Pflaumen-, Apfelfuchen mit saurer Sahne,  
Dresdner Sieb-, sowie div. Kaffeefuchen. **Ed. Hentschel.**

## Zur freien Umschau.

Heute **Mittwoch** Weinbeer-, Pflaumen-, Dresdener Sieb-, Apfel-  
und diverse Kaffeefuchen. Nachmittags von 4 Uhr an Speckfuchen.  
Schönefeld. **F. W. Stannebel.**

## Kleiner Ruchengarten.

Heute empfiehlt Hasen- und Gänsebraten mit Weinkraut, so wie  
noch eine reiche Auswahl warmer und kalter Speisen und feinen  
Ruchen, bayerisches à 2 N., Lagerbier à 13 S. ff., wozu freundlichst  
einladet **A. Ferkert.**

## Gosenschenke zu Gutzigsch.

Heute ladet zu Karpfen und andern warmen Speisen erge-  
benst ein **G. Fischer.**

# Central-Halle.

Heute so wie alle Abende während der Messe

## Grosses ununterbrochenes Doppel-Concert

von dem Musikchore des

Königl. Preuss. 2. Niederschl. Infanterie-Regiments (Nr. 47) aus Görlitz unter Direction des Capellmeisters **Ruscheweyh** (in Uniform, Militairmusik) und der Capelle des Musikdirectors **Fr. Riede** (Streichmusik).

Die Säle sind neu decorirt, auf das Freundlichste eingerichtet und wird à la carte gespeist. Für gute Speisen, gute Weine und aufmerksame und prompte Bedienung wird bestens gesorgt sein. Auf Verlangen von Familien oder Gesellschaften werden auch Soupers servirt. **Julius Jaeger.**

# CENTRAL-HALLE.

Heute so wie jeden Abend während der Messe **Doppel-Concert** vom Musikdirector **Fr. Riede** mit seiner Capelle (Streichmusik) und dem Musikchore des Königl. Preuss. 2. Niederschlesischen Infanterie-Regiments (Nr. 47) aus Görlitz unter Leitung des Capellmeisters **Ruscheweyh** (Militairmusik).

### PROGRAMM.

- | Militairmusik.   | I. Theil.  | Streichmusik. |
|--|--|---------------|
| 1) Rekruten-Marsch von Leonhardt.                              | 2) Ouverture zur Oper „Marilia et Fernando“ von Maersch. |               |
| 3) Abschied von den Bergen, Ländler von Ruscheweyh.            | 4) Finale aus der Oper „Ernani“ von Verdi.               |               |
| * 5) Ouverture zu „Ruh Blas“ von Mendelssohn-Bartholdy.        |  |               |
|  | II. Theil.   |               |
| 6) Ouverture zur Oper „Lodoiska“ von Cherubini.                | 7) Bruder Lustig, Galopp von Heinsdorff.                 |               |
| 8) Orchester-Variation über deutsche Lieder von Conrad.        | 9) Im Wein ist Wahrheit, Potpourri von Riede.            |               |
| * 10) Krönungs-Marsch von Meyerbeer.                           |  |               |
|  | III. Theil.  |               |
| 12) Schwarzwälder Spieluhren-Polka v. Doppler (auf Verlangen). | 11) Ouverture zur Oper „Wilhelm Tell“ von Rossini.       |               |
| * 13) Das Abendglöckchen, Idylle (mit Echo) von Bach.          |  |               |
| * 14) Hurrah! Sturm-Galopp von Reyer Béla.                     |  |               |

Anfang 7 Uhr.

Entrée 5 Ngr.

Die mit \* bezeichneten Piecen werden von beiden Capellen ausgeführt.

# Schützenhaus.

Heute drittes Auftreten der Geschwister Fräul. **Mary** und **Marianne Maakens**, Solotänzerinnen vom deutschen Theater in Kopenhagen.

## Grande Soirée und Amusement musical.

Für die obere Säle findet Concert von der Capelle unter Leitung des Herrn Director **Bühner** statt, wobei das Orchester mit 25 Personen besetzt ist.

In den Parterre-Salons werden musikalische Vorträge und zwar vorzugsweise im heitern Genre von der **Norddeutschen Sängergesellschaft** der Herren **Strack, Metz, Neumann, Hoffmann** und **Stahlheuer** ausgeführt.

Bei günstiger Witterung wird der Garten, welcher à la **Cremorne** in London mit den neuesten **Illuminations-Effecten** ausgestattet ist, zur Promenade geöffnet sein.

Alles Nähere besagen die täglichen Programme.

Anfang 7 Uhr. Ende 11 Uhr. Entrée à Person 3 Ngr.

# Hôtel de Pologne.

Decoration:

**Der Rheingau.**

Täglich

**Extra-Concert**

der Capelle

**Carl Welcker.**

Anfang 7 1/2 Uhr. Entrée 2 1/2 Ngr.

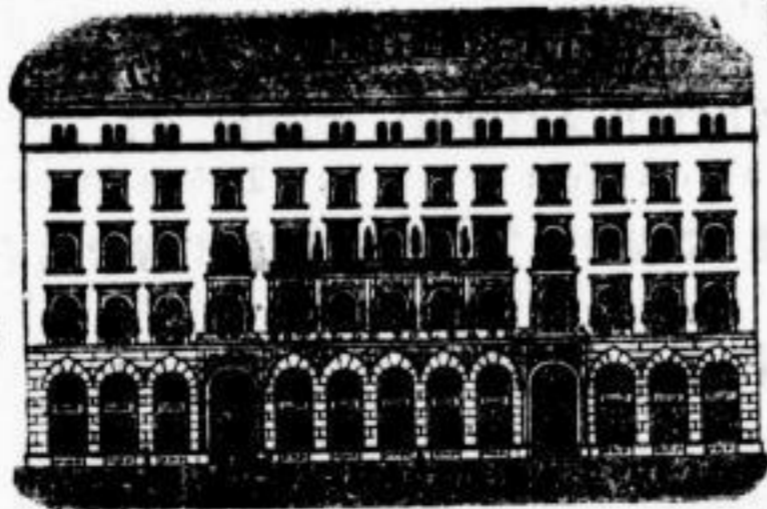

**Table d'hôte**

précis 1 Uhr.

**Tunnel:**

Täglich

**National-Concert**

der Tyroler Sängergesellschaft Pitzinger.

**Bayerisch u. Lagerbier.**

**Plagwitz.**

Während der Messe alle Tage eine Auswahl warmer und kalter Speisen, so wie verschiedene Kuchen und vorzügliche Biere, wozu freundlichst einladet **J. G. Düngefeld.**

**Baldschlößchen zu Göhlitz.**

Heute Mittwoch eine Auswahl warmer Speisen, worunter Ente mit Krautklößen, so wie alle Tage Obst- u. Kaffeeuchen. Auch empfehle ich meine Marmorkegelbahn zur Benutzung. **A. Heysler.**

## Restauration in Gerhards Garten.

Heute Mittwoch den 30. September  
Froh Sinn und Humor, Witz und Satyre durch eine

### Soirée amusante à la Levassor

des allgemein beliebten Humoristen

### Ernst Beyer von Gera nebst Familie,

Anfang 7 1/2 Uhr.

Entrée 2 1/2 %.

Zwischen heiteren Streich-Quartett-Piecen kommen heute zum Vortrag: „Nariss im Frack“, „Escamoteur Patschy-Kratschky, Schüler des weltberühmten Zauberer Louis aus Paris“, „Der letzte Tag eines modernen Bummlers“, „Was sich Riffke und Puffke von der Oper erzählen“, „Duett-Scenen an Welt und Ideal“, „Ernst Beyer als Madame Pamela aus Machern zur Messe.“  
Freunde heiterer Muse dürfen mit Bestimmtheit recht vergnügte Abendstunden erwarten, wozu ergebenst einladet  
W. Esche.

## Die berühmte Gesellschaft von Fetz ist da!

Wir machen ein hochgeehrtes Publicum aufmerksam, daß die Gesellschaft nicht bloß sehr Gediegenes in der Musik leistet (2 engl. Pedal-Harfen, Phosphonium und Bioline), sondern der ausgezeichnete Komiker Herr R. Bönte auch den tollsten Hypochonder zum Lachen reizt. Unter Anderem kommen auch russische und polnische Nationalgesänge zur Aufführung.  
Es ladet ganz ergebenst ein  
F. A. Winkler in der Schenkstube auf dem Hofplatze.

## W E O M.

### Heute Mittwoch Concert und Ballmusik.

Anfang 7 Uhr.

A. Herrmann.

Heute in Stötteritz frischer Kuchen, warme Speisen zc.  
Die Georginen, 600 der neuesten Sorten, blühen prachtvoll und werden Aufträge sowohl hier als in meiner Georginen-Ausstellung in den Sälen des Hotel de Pologne angenommen u. Frühjahr ausgeführt. Schulse.

### Im Königskeller, Mittagstisch à Couvert 6 Mgr.

Markt 17, Eingang vom Markt und im Hofe links.

Vorzügliches Bier von R. Kiesel a. Bahnhof Döbeln empfiehlt  
Louis Küster.

### Zur Gesundheitsquelle Magazingasse 12.

Zu Hasen- und Gänsebraten mit Weinkraut ladet für heute Abend ein

Chr. Bachmann.

Heute Roastbeef zc., Karpfen polnisch zc. Märzen-Lagerbier von Adler auf Blohn i. B. ist extrafein, wozu höflichst einladet C. Weinert, Universitätsstr. 19.

### Glöckners Restauration am Hofplatze

empfehlen zu heute Abend Karpfen polnisch mit Weinkraut nebst andern Speisen und ein feines Löffchen Märzenbier, wozu freundlichst einladet  
Gustav Glöckner.

### Grüne Linde. Hasenbraten und Rebhuhn, Bier ausgezeichnet, wozu ergebenst einladet

A. Vietze.

### Kleine Fankenburg.

Heute Abend Allerlei nebst andern warmen und kalten Speisen.

Roastbeef mit Madeirasauce und Salzkartoffeln heute Abend,  
früh Ragout fin, Bouillon, Lagerbier (Bereinsbrauerei) empfiehlt  
C. G. Bunge, Stadthoch, Petersstraße Nr. 37.

### Cajeri's Restauration und Kaffeegarten in Lehmanns Garten an der Promenade

empfehlen heute Abend Mockturtle-Suppe nebst ausgezeichnetem Lagerbier und ff. Döllniger Gose.

Heute Abend Topfbraten mit Klößen à Port. 3 % (altes Lagerbier ff.). Freundlichst ladet ein  
J. G. Seidler, Ulrichsstraße 74, Ecke der Dörsenstraße.  
Restauration und Kaffeegarten Dresden Straße 54 empfiehlt zu jeder Tageszeit warme und kalte Speisen; heute Abend Karpfen polnisch mit Weinkraut, Roastbeef mit Salzkartoffeln und ein feines Löffchen Dresden Felsenkeller.  
S. Zierfass.

### Restauration zur Thieme'schen Brauerei.

Heute Schlachtfest. — NB. Bier famos.

### Merkel's Ruhe, Tauchaer Straße Nr. 9.

Heute großes Schlachtfest, von früh 1/2 9 Uhr an Weißfleisch, Mittag Bratwurst, Wurstsuppe und vorzügliche frische Wurst. Das Lagerbier aus der Naumann'schen Brauerei ist als etwas Vorzügliches zu empfehlen.

Heute Schlachtfest, früh Weißfleisch, von Mittag an Brat- und frische Wurst, ff. Lagerbier, wozu ergebenst einladet.  
NB. Mittagstisch à 3 %.  
W. Uhlmann, große Windmühlenstraße Nr. 2.

### Goldner Hirsch. Schweinsknochen und Klöße

empfehle für heute Abend.

C. G. Mado.

Das Weipensfelder Lager- und Weißbier kann ich als ausgezeichnet empfehlen.

# Heute Schlachtfest,

wozu ergebenst einladet

J. A. Raefner,  
Bühl Nr. 68 im Keller.

## Heute Abend Klöße mit Pöfelschweinsknochen

in Junners Keller, Petersstraße Nr. 1.

nebst einem Löpschen ff. Lagerbier

### Rosenthalgasse Nr. 3.

Heute Mittag und Abend Schweinsknochen und Klöße, wozu höflichst einladet

Adolph Finsterbusch.

Altes Lagerbier extrafein.

Heute Abend ladet zu Schweinsknochen und Klößen ergebenst ein

Wilh. Friedrich,  
Reizer Straße.

Heute Schweinsknochen mit Klößen, wozu ergebenst einladet

NB Bier ff. A. F. Schulze, Ritterstr. 41.

Heute Abend Schweinsknöchelchen mit Klößen, wozu höflichst einladet

F. Senf, Gewandgäßchen Nr. 1.

Schweinsknochen mit Klößen empfiehlt für heute Abend, Bernesgrüner und Ploher Lagerbier vorzüglich, C. E. Werner, Kupfergäßchen Nr. 10.

### Restauration zum Wintergarten.

Heute Abend

#### Allerlei mit Cotelettes oder Zunge.

Morgen Abend Karpfen polnisch.

Schweinsknöchelchen mit Klößen empfiehlt für heute Mittag und Abend. Zugleich empfehle ich täglich einen kräftigen Mittagstisch. Ferd. Frigische, große Fleischergasse Nr. 26.

Heute Abend Schweinsknöchelchen mit Klößen. Binder, Speisefeller, Petersstraße Nr. 47.

### Plagwitz.

Zur Insel Helgoland.

Heute von 4 Uhr an Speckfuchen nebst einem Löpschen ausgezeichneten Lagerbier. Es ladet freundlichst ein W. Kretzschmar.

Heute früh 1/2 9 Uhr ladet zu Speckfuchen ergebenst ein Carl Hauck, Poststraße Nr. 10.

Speckfuchen heute Mittwoch von 1/2 9 Uhr an warm beim Bäckermeister Freyberg, Petersstraße Nr. 7.

## Abhanden gekommene Wechsel!

Wartenburg, 13. September 1863. 500. — —, nach 3 Monaten zahlbar bei der Kgl. Bank zu Königsberg in Pr., Aussteller Kickton in Sapuhnen, Acceptant J. Walter, Giranten Kickton, V. Kisilnitsky an die Kgl. Bank zu Königsberg.

Ferner: Wartenburg, 13. September 1863. 400. — —, nach 3 Monaten zahlbar bei J. Löwenstein in Elbing, Aussteller Valentin Gillmann, Acceptant J. Walter, Girant Valentin Gillmann (in blanco), vor deren Ankauf hiermit gewarnt wird.

Verloren wurde Montag Abend Grimm. Straße bis ans Rathhaus eine Sammettasche mit Stahlkette und Hals, enthaltend Schlüssel, Taschentuch und Taschenkamm. Gegen Belohnung abzugeben Thalstraße, Kinderbewahranstalt.

Verloren wurde am Donnerstag Abend vom Hofplatz aus um die Promenade, durch den alten Hof, Zimmerstraße, Elsterstraße, Promenadenstraße, Lehmanns Garten nach der Frankfurter Straße ein Flintenfutteral von schwarzem Tuch. Es wird höflichst gebeten, dasselbe abzugeben Frankfurter Straße Nr. 61 bei J. S. Bäder, Büchsenmacher.

Verloren wurde ein Achat-Loos von Nr. 67296. Vor Ankauf wird gewarnt.

Verloren wurde ein Mustergelder-Eincassirungsbuch, ausgestellt von Reinert. Es wird gebeten solches unter guter Belohnung abzugeben Sporergäßchen Nr. 8 parterre.

Verloren wurde Montag Abend von der gr. Windmühlenstraße bis Petersstraße ein Zeugstiefelchen. Man bittet denselben gegen eine Belohnung abzugeben gr. Windmühlenstr. 18, 1 Tr.

Verloren wurde von einer ganz armen sehr alten Frau eine alte Tasche, worinnen 15 M., Schlüssel und Scheere. Dieselbe bittet recht dringend, da es besonders anvertrautes Gut ist, den abdenkenden Finder dasselbe gegen größten Dank im Armenhause abzugeben.

Verloren wurde Montag Abend auf der Dresdner Straße 1 goldener Ring mit Granaten, inwendig A. S. Goldwerth als Belohnung Dresdner Straße Nr. 31, 1 Treppe.

Verloren oder entwendet wurde vergangenen Sonnabend ein Portemonnaie mit 2 Thlr. 20 Ngr. Man bittet es gegen Belohnung abzugeben Salomonstraße 6, 2 Treppen rechts.

Den 27. d. M. Abends 9 Uhr wurde in der Nähe der Trinkhalle am Ausgange der Halle'schen Straße ein Portemonnaie mit einigen Gold- und Silbermünzen verloren. Der Finder wird gebeten, dasselbe gegen angemessene Belohnung Reichstraße Nr. 27, 2. Etage abzugeben.

Diegen gelassen wurde am Sonnabend in irgend einem Gewölbe 1 Paket mit Westen, um deren gefällige Besorgung an Herrn Zeuner, Frankfurter Straße, schwarze Sand gebeten wird.

Entflohen ist ein hochgelber Canarienvogel. Gegen gute Belohnung abzugeben Albertstraße Nr. 17, 1 Treppe.

Gefunden wurde eine Tasche mit Schlüssel und Scheere, Dose und einigen Groschen Geld. Zu erfragen Dresdner Straße Nr. 39 parterre.

Eine schwarze Tasche mit Stahlperlen und einigem Inhalt ist gefunden worden. Zu erfragen bei E. A. Ring, Bayerische Str. 23.

### Warnung.

Ich warne hierdurch Jedermann meiner Frau etwas zu borgen indem ich für Nichts Ersatz leiste. Hugo Rod, Windmühlenstraße Nr. 46.

## Fabrik-Anlage in Löbau.

Die Herren, welche vor einigen Tagen zu Anlegung einer Fabrik ein Grundstück in Löbau zu kaufen suchten, werden gebeten, dem Unterzeichneten ihre werthe Adresse anzugeben, da derselbe jedenfalls ein passendes Grundstück nachweisen kann

G. A. Hauffe,  
Sandw. Agentur-Bureau,  
Marienstraße 8 Dresden.

Meinen geschätzten auswärtigen, die hiesige Messe besuchenden Gönnern und entomologischen Freunden zeige ich hierdurch ergebenst an, daß ich jetzt

Querstraße Nr. 17 bei Herrn Göttfching wohne. G. A. Geist.

Bitte die heutige Annonce für Briefmarken, wo wirklich etwas Billiges geboten wird, nicht zu übersehen.

F. Wo kauft man den besten Chinesischen Thee?  
A. Auf dem Augustusplage.

Ja! Ja! Bombardiren, nicht illuminiren! Weggeworfenes Geld für ein Feuer, das nicht zündet, also auch nicht wärmt! Aber Wärme, deutsche Wärme, deren Können wir nicht genug hervor-rufen!

Alle auswärtigen Freunde, welche sich bei der Jubel-Feier des Prachtgermanen beteiligen wollen, werden zu einer Besprechung heute Abend im Grassdorfer Steinbruch eingeladen.

Das Fest-Comité.

Von M. zurück? — Bahnh. Altenburg vergebens. — Bitte um Anstl. u. derv. Th. die Sie mir für Metana p. r. gaben.

Seider erst heute. — „Fehlt mir doch nur richtiges Erkennen um Alles zu thun was Sie wünschen.“ — Geben Sie mir solches, ich bitte darum, recht bald. — u. D.

Dem Herrn A. Winter zu seinem 53. Wiegenfeste ein drei Mal donnerndes Hoch, daß Nr. 12 zittert. Es ist wahr, du bist mir ein guter Freund.

## HSPR. Ab. 7 U. Bayr. Bahnh. Beschlussf.





# Leipziger Tageblatt

Mittwoch

[Vierte Beilage zu Nr. 273.] 30. September 1863.

## Hôtel de Saxe.

Heute Mittwoch 1/8 Uhr:

### vorletztes Wort zur vorletzten Versteigerung

denjenigen Sachen, welche unser **Wilh. Bauer** wieder zur **Oberwelt** brachte, auf daß sie Zeugniß geben vor allem **Volk!** — (Morgen das letzte Wort und der letzte Verkauf!) — Entrée 3  $\pi$ . **Ludw. Wütkert.**

### Die Verloosung

der dem hiesigen Vincentius-Bereine geschenkten Gegenstände findet **Freitag den 2. October d. J.** von Nachmittags 1 Uhr an im Parterre der hiesigen kath. Schule statt. Sie sind daselbst von **Donnerstag** früh an zur Ansicht ausgestellt.

### Meinen herzlichsten Dank

den geehrten Inhabern der Buden am **Blauenschen Plage**, welche mich zu meinem Geburtstage mit so schönen Geschenken erfreuten, zur hierdurch, in diesen wenigen Worten, welche nicht vermögen den Gefühlen Ausdruck zu geben.  
Nehmen Sie, Verehrte, diese wenigen Worte des Dankes mit der Versicherung hin, daß mir dieser Tag auf diesem Erdenleben unergesslich sein wird.

**C. F. Mannewitz,**  
Wächter am Blauenschen Plage.

Die überaus rege Theilnahme an dem mich hier betroffenen Unglück verpflichtet mich gegen die Herren Kaufleute Leipzigs, gegen die Herren Messfremden und meine Herren Collegen zum innigsten herzlichsten Dank.  
Leipzig am 27. September 1863.

**Wilhelm Büchel,**  
Tuchmachermeister  
aus Spremberg.

Wir können nicht anders als Herrn **Gustav Ritter** von hier für die freundliche Bemühung bei dem Unglück unsres Kindes den herzlichsten und wärmsten Dank auszusprechen.  
**Ch. Reinert,** Schuhmacherstr., nebst Frau.

Am 27. September Morgens 1/3 Uhr wurde meine liebe Frau geb. **Wiehe** von einem todtten Knaben entbunden.  
**Albert Hanisch.**

Gestern Morgen 1/9 Uhr wurde meine liebe Frau von einem kräftigen Mädchen entbunden.  
**M. Repler.**

Gestern als den 28. d. M. in der 8. Abendstunde starb nach längen Leiden meine liebe Frau **Karoline Pfleger** geb. **Gottschalt** in ihrem 61. Lebensjahre. Dies allen guten Freunden und Bekannten zur traurigen Nachricht.  
Leipzig, den 28. September 1863.

Die trauernden Hinterlassenen.

Heute Morgen 2 1/2 Uhr verschied nach kurzem aber schmerzhaften Krankenlager unsere innigstgeliebte Tochter **Marie Helene** in einem Alter von 3 Jahren 4 Monaten. Theilnehmende Freunde und Bekannte bitten um ein stilles Beileid.  
Leipzig, den 29. September 1863.

**Franz Liebert,**  
**Marie Dorothea Liebert, geb. Seidler.**

Heute früh 1/11 Uhr nahm Gott unsere **Marie** wieder zu sich im Alter von 5 Wochen 2 Tagen.  
Leipzig, den 29. September 1863.

**Ferdinand Rind und Frau.**

Für die große Theilnahme bei dem Verlust unsres zweiten Kindes **Maria** so wie den reichlichen und schönen Blumenschmuck ihres Sarges danken von ganzem Herzen  
Leipzig den 29. Sept. 1863.

**J. A. Engelhardt und Frau.**

**Städtische Speiseankalt.** Donnerstag: Milchreis mit Zucker u. Zimmt. von 11—1 Uhr. — **Der Vorstand.** Ehrhardt.

### Angemeldete Fremde.

- |   |  |   |
|---|--|---|
| <p>Affenheim, Kfm. a. Offenbach, S. de Pologne.<br/>Auffrecht, Kfm. a. Breslau, Hall. Gäßchen 5.<br/>Aischer, Kfm. a. Gröpplin, Brühl 64.<br/>Arnold, Kfm. a. Böblitz, goldner Hirsch.<br/>Augustin, Fabr. a. Dresden, Restauration der Leipziger-Dresdner Eisenbahn.<br/>Aischbach, Kfm. a. Amsterdam, Stadt Hamburg.<br/>Ahlendorfer, Kfm. a. Valparaiso, S. de Daviere.<br/>Adeung, Kfm. a. Fürth, Neufirchhof 39.<br/>Arnade, Kfm. a. Liegnitz, Petersstr. 18.<br/>Aicher, Hblsm. a. Savenhagen, Brühl 47.<br/>Arnold, Hblsfrau a. Johann-Georgenstadt, Thomaßgäßchen 7.<br/>Arnold, Fabr. a. Greiz, Kupferg. 4.<br/>Apfel, Einl. a. Binsheim, Gerberstr. 46.<br/>Aron, Kfm. a. Berlin, Packhofstr. 7.<br/>Auler, Kfm. a. Pforzheim, und<br/>Auerbach, Kfm. a. Berlin, Brühl 70.<br/>Aron, Kfm. a. Berlin, Nicolaisstr. 15.<br/>Aens, Kfm. a. Elberfeld, Neum. 1.<br/>Auer u. Sohn, Kfste a. Desypren, Schützenstraße 4.<br/>Adam, Kfm. a. Sensburg, neue Str. 7.<br/>Archenhold, Kfm. a. Büren, Reichstr. 23.<br/>Aub, Fabr. a. Frankfurt a/M., Nicolaisstr. 44.<br/>Alwardt, Kfm. a. Gröpplin, Burgstr. 13.<br/>Aischer, Kfm. a. Gröpplin, Brühl 64.<br/>Altschul, Frau u. Tochter, Einl. a. B. Leipzig, Katharinenstr. 8.<br/>Alberti, Porzellanfabr. a. Uffstädt, Grimma'sche Straße 1.</p> | <p>Adler, Kfm. a. Zittau, neue Str. 7.<br/>Arenstein, Kfm. a. Berlin, Brühl 52.<br/>Aischlenast, Kfm. a. Breslau, gr. Fleischberg. 17.<br/>Aron, Kfm. a. Burg, Ritterstr. 13.<br/>Alexander, Kfm. a. Liegnitz, Ritterstr. 10.<br/>Altan, Hblsm. a. Frankfurt, Ritterstr. 33.<br/>Altner, Kürschner a. Marienwerder, St. Cöln.<br/>Brüninghaus, Kfm. a. Barmen, St. Hamburg.<br/>Bernhardt, Kürschner a. Berlin, bl. Harnisch.<br/>Berner, Kfm. a. Breslau, Ritterstr. 36.<br/>Bär, Fabr. a. Bischofau, Reichstr. 6/7.<br/>Breitenbach, Puzmacherin a. Würzburg, Stadt Nürnberg.<br/>Bürger, und<br/>Blind, Fabr., und<br/>Brückner, Uhrmacher a. Dresden, Restaur. der Leipziger-Dresdner Eisenbahn.<br/>Buchmann, Kfm. n. Fr. a. Brohna, w. Schwan.<br/>Blochmann, Fabr. a. Gotha, und<br/>Biermann, Kfm. n. Fr. a. Bünde, Palmbaum.<br/>Bovmann, Kfm. a. Breslau, Stadt Hamburg.<br/>Borchardt, Kfm. a. Wolmirstadt, g. Sonne.<br/>Born, Kfm. a. Hamburg, S. z. Kronprinz.<br/>Bahrle, Spinnereibdr. a. Chemnitz.<br/>Bergmann, Kfm. a. Prag, und<br/>Bodmann, Kfm. a. Hamburg, S. de Daviere.<br/>Brauße, Kfm. a. Baltimore, und<br/>Barth, Kfste. a. Greiz, goldner Elefant.<br/>Burschardter, Bergwerks-Ingen. a. Lobenstein, u.<br/>Bislabom, Brauer a. Saitzeva, Lebe's S. garni.<br/>Breyer, Steindruckereibf. a. Zeitz, g. Weinsaf.</p> | <p>Bilkau, Del. a. Krafau, Brüsseler Hof.<br/>Bock, Kfm. a. Hamburg, Stadt London.<br/>Bergmann, Kfm. a. Gablonz, Lebe's S. garni.<br/>Bein, Färber a. Zeitz, braunes Kopf.<br/>Birkner, Kfm. a. Grimmitzschau, Münchner Hof.<br/>Beck, Kfm. a. Schedewitz, und<br/>Blaß, Kfm. a. Pforzmann, Hotel de Russie.<br/>Bresler, Hblsm. a. Reichenbach, Bamberger S.<br/>Brödrich, Adv. n. Töchtern a. Carlstadt, Stadt Dresden.<br/>Blank, Kfm. a. Frankf. a/M., Nicolaisstr. 44.<br/>Birnbauer, Kfm. a. Genthin, Nicolaisstr. 15.<br/>Boysen, Kfm. a. Kiel, Nicolaisstr. 38.<br/>Beischon, Kfm. a. Posen, neue Straße 2.<br/>Baumgarten, Fabr. a. Berlin, Gerberstr. 7.<br/>Blandenburg, Fabr. a. Greiz, Kupferg. 4.<br/>Beyer, Kfm. a. Hohenstein, Katharinenstr. 9.<br/>Bormann, Fabr. a. Frankenberg, Goldhahnng. 3.<br/>Banning, Kfm. a. Leckenberg, und<br/>Buckmann, Kfm. a. Schwerin, Burgstr. 22.<br/>Böttcher, Fabr. a. Ascherleben, Hainstr. 24.<br/>Braun, Hblsm. a. Breslau, und<br/>Brand, Wollhldr. a. Rawitz, gr. Fleischberg. 29.<br/>Bieberfeld, Kürschner a. Bieberfeld, Brühl 57.<br/>Böcker, Fabr. a. Arnstadt, Grimm. Str. 1.<br/>Busse, Kfm. a. Berlin, Theaterg. 4.<br/>Brauer, Fabr. a. Heidersdorf, und<br/>Breitschneider, Fabr. a. Schneeberg, Brühl 75.<br/>Blätterlein, Kfm. a. Bilkau, Brühl 62.<br/>Büchel, Fabr. a. Wittenfelsh, Brühl 62.<br/>Bernthal, Kfm. a. Hornburg, Ritterstr. 24.</p> |
|---|--|---|



Gempel, Hblsm. a. Cunewalde, g. Weinsp.  
 Hinte, Kfm. a. Hannover, Stadt London.  
 Heumann, Färber a. Mülten, braunes Kof.  
 Herwig, Reisender a. Weithain, Münchner Hof.  
 v. Hausstein, Rent. u. Frau a. Eisenach, und  
 Heydemann, Kfm. a. Berlin, Hotel de Russie.  
 Hendrich, Kfm. a. Zittau, deutsches Haus.  
 Hesse, Fabr. a. Dresden, Neumarkt 1.  
 Heßlein, Kfm. a. Bromberg, gr. Fleischg. 23.  
 Hohenberg, Kfm. a. Carlshaven, Wötkberg 3.  
 Heilbronn-Levinsohn, Kfm. a. Hofgeismar, Wötk-  
 gäßchen 3.  
 Herdt, Fabr. a. Chemnitz, H. Fleischg. 2.  
 Herzberg, Kürschner n. Frau a. Berlin, Hall-  
 Straße 4.  
 Hellmar, Kfm. a. Offenbach, und  
 Helft, Kfm. a. Bleicherode, Theatergasse 5.  
 Hirsch, Kfm. a. Paris, Markt 13.  
 Halberstadt, Kfm. a. Berlin, Reichstr. 2.  
 Haarhaus, Kfm. a. Elberfeld, Hall. Str. 14.  
 Herz, Kfte a. Berlin, Brühl 11.  
 Hagemann, Fabr. a. Hersfeld, Hainstraße 25.  
 Hempel, Kfte a. Pulsnitz, Grimm. Str. 10.  
 Hauck, Glasermstr. a. Rudolstadt, St. Cöln.  
 Hükel, Frau a. Stollberg, und  
 Hertwig, Kfm. a. Giebnitz, grüner Baum.  
 Hofmeister, Kfm. a. Dessau, und  
 Hoffmeister, Kfm. a. Berlin, Wolfs H. garni.  
 Höber, Klempner a. Eisenach, und  
 Hoffmann, Kfm. a. Eisenach, Stadt Berlin.  
 Held, Kfm. a. Grünstal, goldnes Sieb.  
 Hinkeldey, Uhrenfabr. a. Erlangen, Nicolaistr. 26.  
 Hgen, Kfm. a. Grimmitzschau, Stadt Berlin.  
 Jastrower, Kfm. a. Zempelburg, Brühl 56.  
 Jürgos, Kfm. a. Berlin, Burgstraße 13.  
 Joachimsthal, Kfm. a. Frankfurt a/M., und  
 Jocke, Kfm. a. Lauenburg, Petersstraße 40.  
 Jacobsohn, Kfm. a. London, Brühl 50.  
 Jacobi, Kfm. a. Liegnitz, Petersstraße 18.  
 Jädel, Fabr. a. Spremberg, Frankf. Str. 72.  
 Jung, Gewerfabr. a. Suhle, Markt 11.  
 Jacoby, Fabr. a. Meerane, Nicolaihof 6.  
 Joseph, Kfm. a. Bublitz, Hainstraße 23.  
 Jablonski, Kfm. a. Berlin, Brühl 12.  
 Joachimsohn, Kfm. a. Breslau, Nicolaistr. 22.  
 Jansen, Bernsteinfabr. a. Danzig, Königs-  
 platz 16.  
 Jacoby, Kfm. a. Neuteich, Hall. Gäßchen 5.  
 Jaar, Kfm. a. Berlin, Katharinenstraße 13.  
 Jahn, Buchbinder n. Frau a. Zwickau, Stadt  
 Wien.  
 Jacoby, Kfm. a. Hamburg, und  
 Jansen, Kfm. a. Hof, Stadt Nürnberg.  
 Jäger, Kfm. n. Frau a. Aschersleben, weißer  
 Schwan.  
 Jahn, Hauptm. a. Danzig, Restauration des  
 Berliner Bahnhof.  
 Jnhof, Kfm. a. Münchberg, Hotel de Prusse.  
 Josephy, Kfm. a. Ludwigslust, Lebe's H. garni.  
 Köhler, Kürschner a. Bschopau, goldner Hirsch.  
 Küchenmeister, Dr. Arzt a. Dresden, Restaur.  
 der Leipzig-Dresdner Eisenbahn.  
 Kirchner, Frau nebst Sohn a. Goswig, weißer  
 Schwan.  
 Kessel, Fabrikbes. a. Tannenbergtal,  
 Krag, Kfm. a. Wildungen,  
 Koch, Kfm. a. Reichenbach,  
 Köhne, Kfm. a. Berlin, und  
 Köhler, Kfm. a. Burgen, Palmbaum.  
 Kraut, Uhrmacher a. Geseleben, g. Anker.  
 Klerg, Korbmchr. a. Otterwich, g. Einhorn.  
 Knecht, Kfm. a. Frankfurt a/M., und  
 Kuzleb, Kfm. a. Berlin, Stadt Hamburg.  
 Kummerling, Privatm. a. Frankf. a/D., Res-  
 tauration des Berliner Bahnhof.  
 Kippen, Kfm. a. Biersen, und  
 Koszynski, Kfm. a. Karlsbad, Hotel de Baviere.  
 v. Kregten, Kfm. a. Winkshoten, H. de Pol.  
 Kuring, Kfm. a. Weida, und  
 Kuhlauer, Kfm. a. Chemnitz, goldner Elefant.  
 Kühn, Gasankalts-Inspector a. Großgörs,  
 Lebe's Hotel garni.  
 Kühn, Agent a. Magdeburg, Brüsseler Hof.  
 Köppel, Kfm. a. Norden, und  
 Köppel, Kfm. a. Leer, Theatergasse 5.  
 Kornick, Hblsm. a. Breslau, gr. Fleischg. 29.  
 Kuth, Fabr. a. Hainichen, Nicolaistraße 51.  
 Köner, Kfm. a. Leipzig, Nicolaistr. 46.  
 Kapsenstein, Kfm. a. Gschwege, Theatergasse 5.  
 Kerschmann, Kfm. a. Dresden, Stadt Wien.  
 Krause, Fabr. a. Gr. Schönau, Brühl 27.  
 Kühner, Einkäufer a. Gottbus, Hainstraße 25.  
 Kunz, Kfm. a. Meerane, Wötkberggäßchen 2.  
 Köpner, Fabr. a. Berlin, Alexanderstr. 21.  
 Kurb, Kfm. a. Unna, neue Straße 2.  
 Kriebitz, Kfm. a. Büren, und  
 Kriebitz, Kfm. a. Dittendorf, Reichstr. 23.  
 Koch, Fabr. a. Chemnitz, Nicolaistr. 34.

Klingenstein, Fabr. a. Brandenburg, Kloster-  
 gasse 13.  
 Kröplans, Kürschner a. Deben, und  
 Kolbe, Hblsm. a. Schönheide, St. Braunsch.  
 Kohn, und  
 Kapsenstein, Kfte a. Gschwege, neue Straße 13.  
 Katsch, Kfm. a. Berlin, und  
 Kiehlmann, Kfm. a. Breslau, Brühl 6.  
 Klopfer, Fabr. a. Werbau, Brühl 24.  
 Kreuznach, Kfm. a. Frankfurt, Nicolaistr. 44.  
 Käppel, Kfm. a. Rünchberg, Nicolaistr. 1.  
 Klingenberg, Kfm. a. Gonnern, Gerberstr. 13.  
 Köhler, Kappenfabr. a. Gffen, und  
 Kaufmann, Kfm. a. Gffen, Neufirchhof 15.  
 Köhler, Drechsler a. Zerbst, Nicolaistr. 27.  
 Kunze, Kfm. a. Berlin, Theaterplatz 4.  
 Königer, Fabr. a. Neustadt a/D., Neufirchhof 14.  
 Kunge, Kfm. a. Berlin, Brühl 76.  
 Kohl, Posament a. Wollenstein, Weberg. 13.  
 Kohn, Kfm. a. Gernersheim, Grimm. Str. 29.  
 Köppel, Kfm. a. Breslau, Hall. Straße 4.  
 Klinge, Kfm. a. Chemnitz, Neumarkt 13.  
 Kirstein, Kfm. a. Prenzlau, Reichstr. 44.  
 Krämer, Kürschner a. Berlin, Nicolaistr. 17.  
 Knauff, Hblsm. a. Herford, Petersstraße 47.  
 Köh, Student a. Halle, Stadt Cöln.  
 Keller, Kfm. a. Schwarzenberg, und  
 Knake, Klempnermstr. a. Wittenberg, gr. Baum.  
 Köbel, Klempnermstr. a. Reichenbach, St. Wien.  
 Krögel, Kfm. a. Liegnitz, Hall. Gäßchen 4.  
 Regler, Fabr. n. Sohn a. Spremberg, blauer  
 Harnisch.  
 Kurze, Kfm. a. Meerane, blaues Kof.  
 Keller, Kfm. a. Prag,  
 Kressmann, Kfm. a. Greiz, und  
 Kühlreis, Privat. n. Frau a. Berlin, Münch-  
 ner Hof.  
 Kreuze, Ger. Rath a. Dschag, Stadt Dresden.  
 Köpfe, Kfm. a. Breslau, Hainstraße 3.  
 Landrock, Fabr. a. Spremberg, H. Fleischg. 22.  
 Littauer, Kfm. a. Breslau, Brühl 65.  
 Lewinsohn, Kfm. a. Berlin, gr. Fleischg. 29.  
 Luther, Kfm. a. Mühlhausen, Petersstr. 37.  
 Lierch, Fabr. a. Gottbus, Hainstraße 3.  
 Lippmann, Schneidermstr. a. Neustadt b/P.,  
 Brühl 32.  
 Lasch, Handschuhfabr. a. Halberstadt, Markt 3.  
 Levin, Kfm. a. Stettin, und  
 Levy, Kfm. a. Berlin, Nicolaistr. 27.  
 Leß, Kfm. a. Steinbach, Gewandgäßchen 1.  
 Linke, Fabr. a. Sagan, Neumarkt 13.  
 Liebling, Kfm. a. Posen, Reichstr. 10.  
 Lesser, Kfte a. Brotterode, Neumarkt 49.  
 Lohnstein, und  
 Landsberg, Kfte a. Berlin, Moritzstraße 13.  
 Löwenheim, Kfm. a. Breslau, Ritterstr. 30.  
 Lewinsohn Gebr., Kfte a. Hamburg, Ritter-  
 straße 36.  
 Lindemann, Rent. n. Familie a. Utrecht, Hotel  
 de Russie.  
 Levien, Kfm. a. Hamburg, goldnes Sieb.  
 Liebermann, Kfm. a. Schmiedeberg, St. Berlin.  
 Liebhold, Gürtler a. Aum., goldner Hirsch.  
 Lüder, Großhldr. a. Dresden, und  
 Lohse, Wasserbau-Dir. a. Dresden, Restauration  
 der Leipzig-Dresdner Eisenbahn.  
 Lucke, Kfm. a. Prag, und  
 Liebfeld, Kfm. a. Wittwald, Hotel z Kronprinz.  
 Lange, Kfm. a. Manchester, Hotel de Pologne.  
 Lange, Kfm. a. Asteleben, goldner Elefant.  
 Lent, Kfm. a. Passau, Hotel de Prusse.  
 Lindner, Kfm. a. Wien, Lebe's Hotel garni.  
 Lockinger, Kfm. a. Berlin, Stadt Berlin.  
 Lehmann, Pastor n. Frau a. Altenburg, Brüs-  
 seler Hof.  
 Laun, Kfm. a. Apolda, Neumarkt 13.  
 Levy, Kfm. a. Hamburg, Klostergasse 13.  
 Landsberger, Kfm. a. Berlin, Katharinenstr. 13.  
 Leipziger, Kfm. a. Berlin, Brühl 12.  
 Lerch, Kfm. a. Leitmeritz, Stadt Wien.  
 Lesser, Kfm. a. Berlin, H. Fleischg. 2.  
 Lippmann, Kfm. a. Aschersleben, Gerberstr. 7.  
 Lieske, Kfm. a. Zittau, Brühl 75.  
 Levysohn, Kfm. a. Hamburg, und  
 Leu, Kfm. a. Augsburg, Stadt Freiberg.  
 Löwe, Kfm. a. Bily, neue Straße 7.  
 Lipfert, Kürschner a. Pöfned, und  
 Ludwig, Kfm. a. Lunzenau, Petersstraße 35.  
 Löwenstein, Kfm. a. Rhoden, und  
 Löwenstein, Kfm. a. Arolsen, gr. Fleischg. 27.  
 Leucht, Kunsthldr. a. Dresden, Katharinenstr. 24.  
 Liebermann, Kfm. a. Berlin, Ritterstr. 15.  
 Liersch, Fabr. a. Gottbus, Hainstraße 18.  
 Levy, Schneidermstr. a. Posen, blauer Harnisch.  
 Levy, Kfm. a. Gubrau, Nicolaistr. 27.  
 Levy, Kfte a. Krottschin, Goldhahngäßchen 6.  
 Laake, Kfm. a. Stargard, Ritterstraße 11.  
 Löwenstein, Kfm. a. Berl, Hainstraße 18.

Lohse, Fabr. a. Lengefeld, Brühl 77.  
 Lehmann, Kfm. a. Berlin, Brühl 70.  
 Müller, Kfte a. Störmbde, gr. Fleischg. 27.  
 Mayer, Kfm. a. Merseburg, Katharinenstr. 24.  
 Mannheimer, Kfm. a. Derenburg, und  
 Mannheimer, Kfm. a. Aschersleben, neue Str. 37.  
 Meiner, Kfm. a. Zittau, Brühl 75.  
 Mendel, Kfm. a. Hamburg, Klostergasse 13.  
 Mack, Hblsm. a. Lissa, Nicolaistraße 17.  
 Möwes, Kfm. a. Magdeburg, St. Braunsch.  
 Mandelstamm, Hblsm. a. Sagarren, Brühl 50.  
 Mamroth, Kfm. a. Breslau, Brühl 89.  
 Meyerhof, Kfm. a. Hamburg, und  
 Meyerhof, Kfm. a. Minden, Brühl 23.  
 Meyer, Kfm. a. Schwedt, Schützenstraße 4.  
 Malepky, Kfm. a. Pargim, Wolfs H. garni.  
 Rieser, Kfm. a. Breslau, Nicolaistraße 46.  
 Wegner, Goldarb. a. Krakau, Ritterstr. 37.  
 Rosheim, Kfm. a. Marburg, Brühl 79.  
 Müny, Kfm. a. Sagarren, Ritterstraße 10.  
 Müller, Kfm. a. Herzberg, Grimm. Str. 31.  
 Martin, Kfm. a. Berlin, Nicolaistraße 22.  
 Rudrack, Hblsm. a. Berlin, Brühl 34.  
 Meyer, Kfm. a. Neustrelitz, gr. Fleischg. 17.  
 Moser, Kfm. a. Großblumig, Ritterstraße 13.  
 Merländer, Kfm. a. Hagen, Neufirchhof 11.  
 Mathes, Kfm. a. Annaberg, Markt 5.  
 Meyer, Kfm. a. Berlin, Bachhofg. 7.  
 Meyer, Kfm. a. Gelle, große Fleischg. 4.  
 Magdorf, Kfm. a. Frankenstein, Reichstr. 33.  
 Müller, Kfm. a. Barel, Gerberstraße 18.  
 Moser, Stockfabr. a. Burgen, Poststraße 8.  
 Mayer, Kürschner a. Berlin, Brühl 18.  
 Mastbaum, Kfm. a. Cöln, Plauenscher Platz 2.  
 Mendelsohn jun., Kfm. a. Breslau, Halle'sches  
 Gäßchen 4.  
 Müller, Fabr. a. Walddorf, Katharinenstr. 2.  
 Müller, Kfm. a. Berlin, Markt 16.  
 Müller, Geschäftsf. a. Golditz, Wötkberg. 3.  
 Mann, Kfm. a. Barmen, Nicolaihof 5.  
 Mordfeld, Kfm. a. Rheine, Georgenstr. 30.  
 Mende, Kfm. a. Dortmund, Petersstraße 32.  
 Marcus, Kfm. a. Berlin, Brühl 56.  
 Madlung, Kfm. a. Schadowitz, Neumarkt 14.  
 Mättig, Fabr. a. Gr. Schönau, Brühl 7.  
 Marx, Kfm. a. London, Stadt Dresden.  
 Maarf, Kfm. a. Berlin, Münchner Hof.  
 Müller, Färber a. Mülten, braunes Kof.  
 Müller, Kfm. a. Frankfurt a/M., und  
 Müller, Kfm. a. Wien, Stadt Wien.  
 v. Meindorf, Baron a. St. Petersburg, Stadt  
 Nürnberg.  
 Maas, Rechnungsf. a. Dresden, Restauration  
 der Leipzig-Dresdner Eisenbahn.  
 Müller, Kfm. a. Jüterbog,  
 Mey, Drechsler a. Dschag, und  
 Müller, Kfm. a. Dessau, weißer Schwan.  
 Mülges, Kfm. a. Abeydt,  
 Müller von Berned, Fabrikdir. a. Linden,  
 Müller, Fabr. a. Auisig,  
 Maier, Rent. a. Weintingen,  
 Manig, Kfm. a. Hamburg,  
 Möller, Kfm. a. Kopenhagen,  
 Müller, Fabr. a. Tarnau, und  
 Mann, Kfm. a. Mannheim, Palmbaum.  
 Möbius, Theater-Dir. a. Freiberg, g. Einhorn.  
 Möckelt, Frau a. Apolda, Stadt Hamburg.  
 Mutter, Kfm. a. Voralberg, Hotel de Pologne.  
 Mützel, Kfm. a. Mölln,  
 Meinet, Kfm. a. Delitzsch, und  
 Margner, Kfm. a. Greiz, H. de Prusse.  
 März, Kfm. n. Frau a. Chemnitz, St. Berlin.  
 Müller, Kfm. a. Zell, g. Weinsp.  
 Mann, Frau a. Blumenthal, und  
 Meier, Agent a. Braunschweig, Brüsseler Hof.  
 Neubaur, Del. a. Briesen, Stadt Cöln.  
 Messa, Geschäftsm. a. Magdeburg, g. Sonne.  
 Neubert, Priv. a. Götzen, H. z. Kronprinz.  
 Neubart, Fabr. a. Glauchau, H. de Prusse.  
 Nicolai, Fabr. a. Calbe a/S., Klosterg. 13.  
 Neumann, Kfm. a. Mülten, H. Fleischg. 15.  
 Nobel, Lotteries-Collecteur a. Altenburg, braunes  
 Kof.  
 Nelson, Kfm. a. Berlin, Reichstraße 16.  
 Neu, Kfm. a. Bitterndorf, Neufirchhof 39.  
 Nathan, Kfm. a. Rathenow, Nicolaistraße 8.  
 Nerlich, Fabr. a. Berlin, Brühl 3.  
 Neuprenz-Gemmer, Kfmstr. a. Malmedy, Hall.  
 Gäßchen 5.  
 Nathan, Kfm. a. Fehrbellin, Neufirchhof 15.  
 Nürnberg, Kfm. a. Lissa, Nicolaistraße 27.  
 Raumann, Fabr. a. Mittelbach, bl. Harnisch.  
 Ratson, Kfm. a. Berlin, Katharinenstr. 2.  
 Rari, Kfm. a. Lublin, Ritterstraße 10.  
 Oberndorfer, Kfte a. Fürth, Neufirchhof 6.  
 Ditto, Luchfabr. a. Leisnig, Nicolaistraße 51.  
 Dypenheimer, Kfm. a. Frankf. a/M., Brühl 70.  
 Doh, Kfm. a. Dresden, an der Pforte 6.

Dybe, Kfm. a. Mülhhausen, Nicolaistraße 6.  
 Ollendorff, Kfm. a. Rawicz, Brühl 56.  
 Oberländer, Fabrikbes. a. Werdau, w. Schwan.  
 Ott, Kfm. a. Hanau, Stadt Hamburg.  
 Ochs, Kfm. a. Paris, Brühl 27.  
 Peters, Wagenbauer a. Ottenhain, und  
 Bachmeyer, Priv. a. München, w. Schwan.  
 Dreibisch, Fabr. a. Reichenau, Palmbaum.  
 Billner, Kfm. a. Chemnitz, S. 3. Kronprinz.  
 Benicke, Kfm. a. Berlin, und  
 Bilz, Fabr. a. Grenzendorf, Lebe's S. garni.  
 Bezold, Fabr. a. Treuen, goldnes Sieb.  
 Petersen, Fabr. a. Brandenburg, Klosterg. 13.  
 Bäcker, Kfm. a. Tiepnhoff, Hall Gäßchen 5.  
 Barilles, Kfm. a. Jaroslaw, Ritterstraße 37.  
 Bommereniche, Kfm. a. Langensalza, Brühl 34.  
 Böttcher, Kfm. a. Iserlohn, Nicolaikirchhof 5.  
 Bühl, Kfm. a. Berlin, Stadt Wien.  
 Vörschneider, Kfm. a. Marktneukirchen, Markt 13.  
 Pott, Kfm. a. Tréren, Stadt Hamburg.  
 Polack, Kfm. a. Hirschberg, Hall G. 5.  
 Prosen, Kfm. a. Berlin, Thomaskirchhof 2.  
 Poser, Kfm. a. Kranichfeld, II. Fleischerg. 6.  
 Preiße, Fabr. a. Peiß, Hainstr. 11.  
 Reizoldt, Kfm. a. Chemnitz, Schuhmacherg. 9.  
 Rurritsch, Kfm. a. Riga, Markt 3.  
 v. Podowills, Kfm. a. Berlin, Petersstr. 8.  
 Plonker, Kfm. a. Culm, Hall G. 13.  
 Prowitz, Fabr. a. Berlin, Dresdner Str. 51.  
 Ruck, Kfm. a. Hamburg, Petersstr. 35.  
 Richardt, Kfm. a. Greisd, neue Str. 9.  
 Rickenbach, Kfm. a. Berlin, Theaterplatz 4.  
 Rossmann, Kfm. a. Reichenberg, St. Hamburg.  
 Rubino, Kfm. a. London, S. de Russie.  
 Reusch, Kfm. a. Erfurt, Stadt Berlin.  
 Rost, Fabr. a. Lauban, Brühl 3/4.  
 Rosenfeld, Kfm. a. Tüft, neue Str. 9.  
 Reben, Fabr. a. Apolda, Schuhmacherg. 9.  
 Riccius, Fabr. a. Peiß, Hainstr. 11.  
 Rabinowicz, Kfm. a. Telschau, Ritterstr. 37.  
 Rheinberg, Kfm. a. Breslau, Nicolaistr. 27.  
 Rothschild, Kfm. a. Offenbach, Petersstr. 37.  
 Riedel, Fabr. a. Brandenburg, Neukirchhof 11.  
 Rosenthal, Kfm. a. Berlin, Brühl 77.  
 Rautenberger, Kfm. a. Berlin, St. Freiberg.  
 Rosenthal, Kfm. a. Berlin, II. Fischerg. 2.  
 Reinecke, Kfm. a. Götzen, Neumarkt 13.  
 Rosenheim, Kfm. a. Breslau, Hall. Str. 4.  
 Rathemann, Kfm. a. Berlin, Theaterplatz 4.  
 Rosenberg, Fabr. a. Berlin, Alexanderstr. 21.  
 Rudolph, Kfm. a. Prenzlau, Reichstr. 2.  
 Ranft, Westfabr. a. Grnsth, alte Burg 1.  
 Riedenberg, Kfm. a. Blotho, und  
 Reichenbach, Kfm. a. Hechlingen, Nicolaistr. 18.  
 Röderstein, Kfm. a. Zürich, und  
 Röderstein, Kfm. a. Barmen, Katharinenstr. 3.  
 Rother, Kfm. a. Gletwitz, Ritterstr. 10.  
 Richter, Fabr. a. Alt-Chemnitz, Nicolaistr. 15.  
 Richter, Fabr. a. Weida, Nicolaistr. 46.  
 Raspe, und  
 Reidt, Kfte a. Berlin, Neukirchhof 33.  
 Rosenthal, Kfm. a. Copenbrügge, Hall G. 11.  
 Riese, Kfm. a. Berlin, Hainstr. 24.  
 Reinhold, Fabr. a. Grnsth, Ritterstr. 44.

Notefür, Kfm. a. Hamburg, Neumarkt 28.  
 Rosfan, Kfm. a. Offendorf, Reichstr. 23.  
 Richter, Fabr. a. Grumbach, Reichstr. 55.  
 Ransch, Kfm. a. Chemnitz, Reichstr. 3.  
 Ranniger, Handschuhfabr. a. Altenburg, Salz-  
 gäßchen 8.  
 Rathfeld, Kfm. a. Bleicherode, w. Schwan.  
 Rosenthal, Kfm. a. Berlin, Palmbaum.  
 Richter, Schneidermtr. a. Wiesenthal, g. Ginh.  
 Röbiger, Kfm. a. Chemnitz, und  
 Reichenbacher, Kfm. a. Gotha, S. 3. Kronpr.  
 Rappold, Kfm. a. St. Wallen, S. de Daviere.  
 Richard, Kfm. a. Wibourg, und  
 Rabe, Fabr. a. Halle, Hotel de Pologne.  
 v. Reifewitz, Oberleutn., Rgtabes. n. Familie  
 a. Wodewitz, und  
 Reichardt, Kfm. n. Fam. a. Chemnitz, Hotel de  
 Prusse.  
 Rensch, Fabr. a. Grimnischau, blaues Ros.  
 Rothschütz, Kfm. a. Eisenach, Brüsseler Hof.  
 Rupperecht, und  
 Kaufeisen, Kfte a. Berlin, und  
 Reiser, Kfm. a. London, Stadt London.  
 Schimmel, Kfm. a. Chemnitz,  
 Schmidt, Kfm. n. Frau a. Adorf, und  
 Siegel, Kfm. a. Eibenstock, grüner Baum.  
 Schmidt, Gastw. a. Zwickau, Stadt Nürnberg.  
 Storz, Kfm. a. Jöblig, g. Hirsch.  
 Schulz, Hoffschneidermtr., und  
 Sieber, Kfm. a. Dresden, Restaur. der Leipziger  
 Dresdner Eisenbahn.  
 Stinard, Kfm. a. Berlin,  
 Stoye, Kfm. a. Nixdorf,  
 Singelmann, Maler a. Aschersleben,  
 Schneider, Tischlermtr. a. Döbeln, und  
 Steinmey, Kfm. a. Landsberg, w. Schwan.  
 Süßmann, Kfm. a. Berlin,  
 Schröder, Kfm. a. Hamburg,  
 Schmitz, Kfm. a. Götin,  
 Schrader, Kfm. a. Braunschweig, und  
 Schönstadt, Kfm. a. Erfurt, Palmbaum.  
 Senfried, Hdlsm. a. Dresden,  
 Spangenberg, Hdlsm. a. Weisensfeld, und  
 Stockmann, Uhrm. a. Mülhhausen, g. Anker.  
 Schulz, Uhrm. a. Brandenburg, g. Sonne.  
 Schilling, Lehrer a. Sigmaringen, und  
 Stern, Großhdt. n. Sohn a. Pest, Hotel zum  
 Kronprinz.  
 Strauß, Kfm. a. London, und  
 Schulz, Kfm. a. Hamburg, Hotel de Daviere.  
 Stahl, Kfm. a. Wibourg, und  
 Strakerjan, Leutn. a. Dittenburg, S. de Pol.  
 Stübing, Kfm. n. Frau a. Zittau, S. de Prusse.  
 Sieber, Kfm. a. Zwickau, und  
 Schüssel, Kfm. a. Fürth, Stadt Berlin.  
 Schmidt, Fabrikbes. a. Galbe, Brüsseler S.  
 Scholz, Geschäftsf. a. Reichenau, und  
 Schmidt, Kfm. a. Hagen, Stadt London.  
 Saalsfeld, Kfm. a. Glauchau, und  
 Schiffer, Kfm. a. Gardelegen, Münchner Hof.  
 Schenke, Kfm. a. Berlin, und  
 Sinf, Mühlenbes. a. Meissen, Stadt Dresden.  
 Schrömbgens, Kfm. a. Waldkirchen, d. Haus.  
 Stohrel, Fabr. a. Grnsth, g. Sieb.

Stange, Kfm. a. Altenburg, Stadt Berlin.  
 Ebad, Photogr. a. Gdrlig, blaues Ros.  
 Schlesinger, Kfm. a. Breslau, Ritterstr. 10.  
 Süßkind, Kfm. a. Ballenstädt, Nicolaistr. 6.  
 Schäfer, Kfm. a. Glauchau, Reichstr. 3.  
 Schieblisch, Wandfabr. a. Pulsnitz, Salzg. 8.  
 Steinhardt, Hdlsm. a. Buckow, Reichstr. 6/7.  
 Schindler, Kfm. a. Lengsfeld, Reichstr. 3.  
 Schmits, Kfm. a. Tréren, Stadt Hamburg.  
 Tapan, Kfm. a. Vaireuth, Stadt Hamburg.  
 Thümer, Kfm. a. Chemnitz, Reichstr. 3.  
 Temper, Blumenfabr. a. Dresden, Universitäts-  
 straße 11.  
 Troutwein, Uhrenfabrikant a. Chaur de fonds,  
 Reichstr. 23.  
 Töpfer, Kfm. a. Schneeberg, und  
 Thiele, Westfabr. a. Grnsth, Reichstr. 6/7.  
 Traugott, Kfm. a. Hamburg, Brühl 65.  
 Treibmann, Kfm. a. Dresden, Reichstr. 3.  
 Thomä, Kfm. a. Meerane, Vöttcherg. 2.  
 Tster, Kfm. a. Glauchau, Reichstr. 33.  
 Taub, Juw. a. Paris, Brühl 27.  
 Töpfer, Kfm. a. Chemnitz, Stadt Wien.  
 Thiele, Fabr. a. Dresden, Restaur. der Leipziger  
 Dresdner Eisenbahn.  
 Tondeur, Kfm. a. Berlin, S. 3. Kronprinz.  
 v. Thoerner, Beamter a. St. Petersburg, Hotel  
 de Pologne.  
 Ulber, Kfm. a. Hohenstein, Hotel de Daviere.  
 Uechtmann, Kfm. a. Grönungen, und  
 Umlauff, Kfm. a. Waren, Brüsseler Hof.  
 Uppmeier, Kfm. a. Dissen, Hall. Str. 8.  
 Ullmann, Kfm. a. Bingen, Gerberstr. 46.  
 Uhlmann, Verk. a. Gypendorf, Thomaskirch-  
 hof 14.  
 Vassel, Kfm. a. Aachen, Hotel de Russie.  
 Vogel, Fabr. a. Löbau, g. Sieb.  
 Vollmann, Fabr. a. Sebnitz, Brühl 52.  
 Vorberg, Kfte a. Ronsdorf, Neumarkt 12.  
 Valentin, Kfm. a. Hornburg, Theaterg. 5.  
 Victor, Kfm. a. Berlin, Brühl 12.  
 Viett, Kfm. a. Hamburg, Stadt Wien.  
 Vuillaume, Kfm. a. Rouen, Palmbaum.  
 Wausch, Kfm. a. Berlin, Stadt Hamburg.  
 Weinberg, Kfm. a. Hersfurth, Stadt Götin.  
 Wilms, Goldarb. a. Erfurt, grüner Baum.  
 Weise, Kunsthdt. a. Freiberg, w. Schwan.  
 Weber, Kfm. a. Hemsstädt, g. Sonne.  
 v. Waltner, Graf, Rent. n. Gem. a. Ostsch.  
 Walz, Lehrer a. Sigmaringen, und  
 Wunderlich, Juw. a. Gera, S. zum Kronprinz.  
 Wertheim, Kfm. a. Wien, Hotel de Daviere.  
 Wanko, Kfm. a. Pest, Stadt Berlin.  
 Wünsche, Hdlsm. a. Gunewalde, g. Weinsaf.  
 Weber, Kfm. a. Schneeberg, Münchner Hof.  
 Wünnenberg, Kfm. a. Hamburg, St. Dresden.  
 Wegel, Schlosser a. Zwickau, br. Ros.  
 Würgert, Kfm. a. Erfurt, St. Berlin.  
 Wolf, Kfm. a. Prag, St. Freiberg.  
 Zimmermann, Kfm. a. Chemnitz, Reichstr. 3.  
 Zadek, Kfm. a. Posen, gr. Fischerg. 20.  
 Zirndorfer, Kfm. a. Fürth, gr. Fischerg. 29.  
 Zgorzki, Beamter a. Warschau, und  
 Zimmermann, Kfm. a. Hannover, S. de Pol.

### Telegraphische Börsennachrichten.

Berlin, 29. Septbr. Angel. 3 Uhr 15 Min. Veri.-Anz. C. & B.  
 155 1/2; Berlin-Statt. 136 1/2; Wien-Rind. 181; Oberöf. A.  
 n. C. 158 1/2; do. B. —; Dester.-franz. 108 1/2; Thür. 127 3/4;  
 Friedr.-Wilh.-Nordb. 63 1/4; Ludwigsb.-Bergsch. 143 1/4; Mainz-  
 Ludwigshafner 128 3/4; Rheinische 100 3/8; Cosel-Dorberger 62;  
 Berlin-Botsch.-Magdeb. 194 1/4; Lomb. 148 3/4; Böhm. Westb.  
 71 3/4; Opperl.-Larnow. —; Medlenb. 65 1/4; Dester. Nat.-Anl.  
 73 3/4; do. 5%, Lotterie-Anl. 88 3/4; Leipz. Credit-Anst. 82 1/4;  
 Dester. do. 85; Dessauer do. 4; Genfer do. 59 1/4; Weim.  
 Bank-Act. —; Goth. Priv.-Bank 93; Braunschw. do. —;  
 Geraer do. 99 1/4; Thür. do. 72; Nordb. do. —; Darmstädter  
 do. 93 1/4; Breuß. do. —; Hannov. do. —; Dess. Landes-  
 bank 32 3/4; Disc.-Comm.-Anst. 101 1/8; Dester. Bankn. 90 3/8;  
 Poln. do. 93 7/8; Wien österr. W. & L. 90; do. do. 2 Mt.  
 88 1/4; Amsterd. f. S. 141 7/8; Hamb. f. S. 150 3/8; Lond. 3 Mt.  
 6.19 7/8; Paris 2 Mt. 79 5/12; Frankf. a/M. 2 Mt. 56.20; Peters-  
 burg 3 B. 103 7/8.  
 Wien, 29. September. Amtliche Notirungen. National-  
 Anl. 82.20; 5% Metall. 76.15; Staatsanl. von 1860 98.80;  
 Bank-Actien 792; Dester. Credit-Act. 189.20; London 111.10;  
 Münz-Ducaten 5.32; Silber 110.85. Börsennotirungen.

Metall. 4 1/2 % —; Nordbahn —; Loose v. 1854 —;  
 Dester.-franz. Staatsb. —; Böhmische Westb. —; Lombard.  
 Eisenbahn —; Loose der Credit-Anstalt —; Hamburg —;  
 Paris —.  
 London, 28. Septbr. Consols 93 3/8; Span. 1% 48 1/2; Mexic.  
 47; 5% Russen 93 1/2; Neue Russen 92 3/4; Sardin. 88 1/2.  
 Paris, 28. September. 3% Rente 67,95; Span. 1% n. diff.  
 48; do. 3% innere —; Dester. Staats-Eisenbahn 415,—;  
 Credit mobilier 1215,—; Lombard. Eisenb. 570,—; 5% Italien.  
 Rente 73,95; 5% neue do. 73,65.  
 Breslau, 28. Septbr. Dester. Bankn. 89 11/12 B.; Oberöf. A.  
 Act. Litt. A. n. C. 158 7/8 B.; do. Litt. B. 143 1/4 B.  
 Berliner Productenbörse, 29. Sept. Weizen pr. 2100 Pf.  
 loco — n. Qual. bez. — Roggen pr. 2000 Pfund loco 38 1/2  
 Sept. 37 3/4, Sept.-Oct. 37 3/4, Oct.-Nov. 37 3/4, Frühl. 39 matt.  
 Getreidigt 2000 Tr. — Gerste pr. 1750 Pf. loco — n. Qual. bez.  
 Qualität bez. — Hafer pr. 1200 Pf. loco — n. Qual. bez.  
 Septbr. 23 1/2 1/2. — Rüböl: loco 12 3/4, Septbr. 12 7/12, Sept.  
 October 12 7/12, October-November 12 1/6, Frühl. 12 1/6 matt. —  
 Spiritus pr. 8000% Tr. loco 15 7/12, Septbr. 15, Septbr.  
 October 15, Octbr.-Novbr. 14 3/4, Frühl. 15 1/8 matt. Gel.  
 30,000 Quart. — Alles sehr flau.

Die Expedition d. Bl. nimmt Anzeigen von früh 8 Uhr ununterbrochen bis Abends 7 Uhr an.  
 Die bis 3 Uhr ausgegebenen Inserate finden in der nächsten Nummer Aufnahme.

Verantwortlicher Redacteur: Dr. A. Diezmann. (In Angelegenheiten des Tageblattes zu sprechen täglich Nachmittags von  
 5—6 Uhr im Redactionslocale: Johannisgasse Nr. 4 u. 5.)  
 Druck und Verlag von G. Holz. — Ausgegeben durch die Expedition des Leipziger Tageblattes, Johannisgasse Nr. 4 u. 5.