

Leipziger Tageblatt

und
Anzeiger.

Amtsblatt des Königl. Bezirksgerichts und des Rathes der Stadt Leipzig.

N^o 102.

Montag den 11. April.

1864.

Bekanntmachung.

Nachdem Herr **Christian Gottlieb Schulze** allhier zur gewerbmäßigen Vermittelung von Geldgeschäften, Grundstücks-
käufen und Verkäufen, Localvermietungen, Unterbringung von Capitalien, so wie zu Stellenvermittlung — mit Ausschluß der Ge-
sundemäkelerei — Concession ertheilt worden, bringen wir dies zur öffentlichen Kenntniß.
Leipzig, am 7. April 1864.

Der Rath der Stadt Leipzig.
Dr. Koch. Dr. Günther.

Bekanntmachung.

Ein aus 1 Salon und 8 Stuben nebst Zubehör bestehendes **Logis** in der **3. Etage** der **Georgenhalle**, Ecke des Brühl's
und oberen Partes, soll **von Michaelis d. J. ab auf 6 Jahre** an den Meistbietenden vermietet werden.
Mietlustige haben sich **Dienstag den 19. d. M.** Vormittags **11 Uhr** an Rathsstelle einzufinden, ihre Gebote
zu thun und darauf weiterer Beschlußfassung des Rathes, welchem die Auswahl unter den Licitanten, so wie jede sonstige Ent-
scheidung vorbehalten bleibt, sich zu gewärtigen.
Die Licitations- und Vermietungsbedingungen, so wie das genaue Inventar des Logis liegen an Rathsstelle zur Einsicht aus.
Leipzig, den 7. April 1864.

Des Rathes der Stadt Leipzig Finanz-Deputation.

Gericht

über die Wirksamkeit der Näh- und Strickanstalt beim Arbeits-
hause für Freiwillige (Brühl Nr. 45)

während der Monate Januar, Februar und März 1864.

An neuer Wäsche wurde An defecter verglichen
gefertigt: ausgebeffert:

658 Herren-Ober- und Nacht- hemden,	63 Herren-Ober- und Nacht- hemden,
294 Frauenhemden,	1 Frauenhemde,
176 Kinderhemden,	12 Kinderhemden,
53 Paar Unterbeinkleider,	8 Vorhemdchen,
8 Damen-Nachtsäckchen,	84 Stüd.
25 Kragen,	
24 Vorhemdchen,	
180 Taschentücher,	
118 Dedbett-Ueberzüge,	
108 Kopfstücken = Ueberzüge,	
25 Betttücher,	
2 Kissen,	
21 Tischtücher,	
213 Servietten,	
30 Handtücher,	
21 Schürzen,	
1 Untervod,	
1 Inlett,	
4 Paar Manschetten.	

1960 Stüd.

Außerdem wurden 406 Stüd gezeichnet, 419 Stüd gestickt und
160 1/2 Ellen languettirt.

An Strümpfen u. wurden An verglichen
gestickt: angestrickt:

6 Paar Herrenstrümpfe,	8 Paar Herrenstrümpfe,
98 = Frauenstrümpfe,	51 = Frauenstrümpfe,
22 = Kinderstrümpfe,	51 = Soden,
776 = Soden,	110 Paar.
2 = Handschuhe,	
1 Kinderröckchen.	

404 Paar, 1 Stüd.

Verschiedenes.

Dresden, 5. April. Seine Majestät der König haben dem
Königlichen Hoflieferanten Carl Grohmann zu Leipzig
den Prädicat eines Königlich Hoflieferanten allergnädigst zu ver-
leihen geruhet.
(Dr. J.)

(Eingefandt.)

Das Annoncenbureau der Herren **Milgen u. Fort** hier hat
so eben ein neues Unternehmen ins Leben treten lassen, das bereits
in vielen größeren Städten, wo es eingeführt ist, mit verdientem
Beifall begrüßt wurde und das wir auch hier nur willkommen
heißen können. Es ist dies ein sogenanntes „Hotel-Buch“,
ein allmonatlich in neuer Auflage erscheinendes elegantes Heft,
welches jedem in einem der hiesigen Gasthöfe absteigenden Fremden
bei seiner Ankunft gratis überreicht wird. Dasselbe giebt alle dem
Fremden zu wissen nöthige Auskunft über Leipzigs Verkehrsanstal-
ten, Sehenswürdigkeiten u. und enthält außerdem Empfehlungen
der wichtigsten Geschäftsbranchen. Es dürfte kaum ein besseres
Mittel zu nachhaltig wirkenden Annoncen geben, als dieses „Hotel-
Buch“, da jeder Fremde es nicht nur während seines hiesigen
Aufenthalts stündlich benutzt, sondern zuverlässig auch mit in die
Heimath nimmt, wo es noch durch viele Hände geht und dann
aufgehoben wird. Wir wollen daher nicht unterlassen, die hiesige
Geschäftswelt auf dieses praktische Unternehmen hiermit aufmerksam
zu machen.

Nach dem Pariser Wetterbulletin betrug die Temperatur um
7 Uhr Morgens

in	am 7. April.		am 8. April.		in	am 7. April.		am 8. April.	
	R°	R°	R°	R°		R°	R°		
Brüssel . . .	+ 0,2	+ 0,9	Rom	+ 7,2	+ 3,8				
Greenwich . .	+ 5,4	+ 5,4	Turin	+ 6,4	+ 3,2				
Valentia . . .	+ 8,9	+ 10,6	Wien	- 0,8	- 2,2				
Havre	+ 6,5	+ 4,3	Moskau . . .	-	-				
Paris	+ 4,5	+ 1,4	Petersburg .	- 5,8	- 6,6				
Strassburg . .	+ 0,6	- 0,6	Stockholm .	-	-				
Marseille . . .	+ 8,7	+ 7,6	Kopenhagen .	-	-				
Madrid	+ 9,1	+ 8,5	Leipzig . . .	- 3,8	- 2,2				
Alicante . . .	+ 15,4	+ 16,0							

Tageskalender.

Stadttheater.

Erste Gastvorstellung des Herrn **Alois Ander**, kais. königl. Kammer-
und Hofopernsänger aus Wien.

Martha, oder: **Der Markt zu Richmond**.

Oper in 4 Acten (theilweise nach einem Plan von St. Georges)
von **W. Friedrich**. Musik von **Friedrich von Flotow**.

Personen:

Lady Harriet Durham, Ehrenfräulein der Königin	Fräul. Klob.
Ranch, ihre Vertraute	Fräul. Karg.
Lord Tristan Rillifort, ihr Vetter	Herr Lüd.
Lyonel	Herr Hochheimer.
Blumkett, ein reicher Pächter	Herr Witt.
Der Richter zu Richmond	

Drei Mägde

Erster Diener der Lady
Zweiter
Dritter
Vierte
Erster Pächter
Zweiter

Fraul. Wolf.
Fraul. Benzl I.
Frau Treptow.
Herr Schreyer.
Herr Prohl.
Herr Kühn.
Herr Talgenberg.
Herr Schilling.
Herr Scheibe.
Herr Bindemann.

Der Gerichtsschreiber
Pächter. Mägde. Knechte. Jäger und Jägerinnen im Gefolge der Königin. Wagen. Diener.
Scene: Theils auf dem Schlosse der Lady, theils zu Richmond und dessen Umgebung. Zeit: Regierung der Königin Anna.
Lyonel — Herr Ander.

Der Text der Gesänge ist an der Casse für 3 Neugroschen zu haben.
Freibilletts sind ohne Ausnahme ungültig.
Anfang halb 7 Uhr. — Ende um 9 Uhr.

Landes-Lotterie. Heute Montag den 11. April und morgen Dienstag den 12. April c. Ziehung von je 2000 Nummern. Anfang früh 7 Uhr.

Öffentliche Bibliotheken.
Universitätsbibliothek 11—1 Uhr.
Stadtbibliothek 2—4 Uhr.

Städtische Sparcasse.
Einzahlungen: Montag, Mittwoch, Donnerstag, Freitag; Expeditionszeit: Vorm. 8—12 v.
Rückzahlungen: Dienstag, Sonnabend.
Kündigungen: Jeden Werktag, Vormittag und Nachmittag.

Städtisches Leihhaus.
Expeditionszeit: Jeden Wochentag, Vormittag von 8—12 Uhr.
Nachmittag von 2 Uhr bis Dunkelwerden resp. bis 5 Uhr.
In dieser Woche verfallen die vom 13. bis mit 18. Juli 1863 verpfändeten Pfänder, deren spätere Einlösung oder Prolongation nur unter Mitrichtung der Auktionsgebühren stattfinden kann.
Sparcasse in der Parochie Schönefeld zu Neuditz. Einzahlungen und Rückzahlungen jeden Dienstag und Freitag von 8 bis 1/2 12 Uhr.
Städtisches Museum, geöffnet von 12 bis 3 Uhr, gegen Eintrittsgeld von 5 Ngr.

Del Vecchio's Kunst-Ausstellung, Markt, Kaufhalle, 9—5 Uhr.
Gewerblicher Bildungs-Verein. Heute Gesangsunterricht.

C. A. Klemm's Musikalien, Instrum. u. Saitenhandl., Leihanstalt für Musik (Musikalien u. Pianos) u. Musik-Salon, Neumarkt, hohe Lillie
Photographisches Atelier von A. Brasch, Lindenstraße Nr. 7.
Bisitenarten-Portraits, sehr elegant, das Duzend 4 Thlr.
Photographie. T. A. Naumann, Windmühlenstraße Nr. 48 im Garten. Bisitenarten-Portr. à Dgd. 1 Thlr., 2 Thlr., 2 1/4 Thlr.
Photographisches Atelier von Heinrich Streller, Inselstrasse No. 5.
Gehr. Ribsam, Grimma'sche Straße Nr. 16 Entresol, Haar- schneide- und Friseursalon für Herren und Damen.
J. A. Mielel, Grimma'sche Straße Nr. 16, Mauricianum. Confection, Stickerie, Tapissierie, Modewaaren-Manufactur.
Ein- und Verkauf von Antiquitäten, Juwelen, Münzen, Curiositäten und Kunstsachen bei Zschiesche & Köder, Königsstraße Nr. 25.
Kaffeebreiter, Lampen, Gimer u. Lackirt und bronziert elegant und billig
H. Schonk, Wasserfont Nr. 12.

Meteorologische Beobachtungen

auf der
Universitäts-Sternwarte zu Leipzig
vom 3. bis 9. April 1864.

Tag u. Stunde	Barometer in Paris, Zoll und Linien, reduziert auf 0° R.	Thermometer nach Réaumur.	Psychrometer nach August.	Windrichtung.	Beschaffenheit des Himmels.
3. 6	27, 7,9	+ 1,4	0,0	WSW 2	wolkig
2	8,0	+ 5,7	2,3	W 2-3	wolkig
10	8,5	+ 3,0	1,1	W 1	wolkig
4. 6	27, 7,1	+ 3,4	0,2	SW 2	Regen
2	5,3	+ 5,6	0,2	SW 1	Regen
10	6,8	+ 3,2	1,3	SW 3	wolkig
5. 6	27, 7,9	+ 1,0	0,9	NNW 3	fast trübe
2	9,7	+ 3,4	3,1	NNW 3	fast trübe
10	11,7	- 1,0	1,2	NW 3-4	fast trübe ¹⁾
6. 6	28, 0,6	- 0,9	0,3	W 1	klar
2	27, 11,6	+ 1,8	1,2	NW 2	wolkig
10	11,1	- 1,5	0,0	N 2	trübe ²⁾
7. 6	28, 0,1	- 3,4	0,3	NNW 1	wolkig
2	0,4	- 0,5	2,1	NNW 2-3	wolkig
10	2,0	- 2,2	0,6	NW 1-2	klar ³⁾
8. 6	28, 2,2	- 2,6	0,8	NNW 1-2	fast trübe
2	0,6	+ 2,4	2,5	N 3-4	wolkig ⁴⁾
10	0,3	+ 0,6	0,8	NW 2	trübe
9. 6	27, 11,7	- 1,8	0,7	NNW 2	klar
2	11,2	+ 3,7	3,1	NNW 2	wolkig
10	10,7	+ 0,6	0,4	NW 1-2	trübe

¹⁾ Nachmittags und Abends Sturm. ²⁾ Abends Schneewetter.
³⁾ Nachmittags oft Schneewetter. ⁴⁾ Sehr südmisch.

Bekanntmachung.

Seiten des unterzeichneten Gerichtsamtes soll
den 23. Mai 1864

das dem Restaurateur Herrn Johann Gottlieb Böttiger zugehörige an der Hospitalstraße allhier unter Nr. 40 der Strassennummer und Nr. 792 des Brandkatasters A. liegende, im Grund- und Hypothekenbuche für Leipzig auf Fol. 1085 verzeichnete Haus- und Grundstück, welches von den verpflichteten Bauverständigen auf 3800 Thlr. gewürdert worden ist, nothwendiger Weise versteigert werden, was unter Bezugnahme auf den an hiesiger Gerichtsstelle aushängenden Anschlag hierdurch bekannt gemacht wird.
Leipzig am 4. März 1864.

Königliches Gerichtsamt im Bezirksgericht,
Abtheilung III.
Dr. Steche. Ved.

Bücherauction.

Heute und folgende Tage, früh von 9 Uhr, Nachmittags von 2 1/2 Uhr an.
List & Francke, Wintergartenstraße 3.

300 Schock

weidene Reißstäbe 4—12 Ellen lang sollen
Montag den 18. April 1864
von früh 9 Uhr an meistbietend verkauft werden. Von den Erstehungsgeldern ist der vierte Theil sofort zu zahlen. Die übrigen Bedingungen vor der Auction.
Rittergut Cosspuden.

Musikalische Novität, drittes Heft:

Der kleine Franz Liszt.

Sammlung melodischer Klavierstücke
aus den schönsten Volksweisen, Liedern, Opern-Arien, Tänzen, Märschen und class. Compositionen von F. R. BURGMÜLLER.
Dieses neue Heft beginnt mit „Schleswig-Holstein meerrumschlungen“ und schliesst mit einem grossen Triumphmarsch über „Was ist des Deutschen Vaterland“. Ausser anderen kräftigen Nationalgesängen, wie z. B. „Lützow's wilde verwegene Jagd“, bringt es ein Marschlied der Schleswig-Holsteiner (1848-50) — Wilhelm von Nassau. — „Sag's ihr“. (Russ. Romanze.) — Walzer aus Fra Diavolo. — Span. Contretanz. — Menuette von Haydn und Mozart. — Alpenhornmarsch. — Arien und Duette aus Don Juan, Martha, Othello, Donauweibchen, Fanchon, Armide, Figaro's Hochzeit, Nachtwandlerin etc. etc. und kostet, 40 Stücke umfassend, — nur 15 Ngr. —
Auch Heft 1 und 2 sind à 15 Ngr. vorräthig.
C. H. Reclam sen., Buchhandlung,
Universitätsstrasse 13b, Ecke der Magazingasse.

In Commission bei Hermann Fries, Poststraße 19, erscheint so eben und ist durch alle Buchhandlungen zu beziehen:

Katalog

über die seit 1840 bis Ende März 1864 ausgegebenen
Briefmarken aller Länder
mit beigedruckten Verkaufspreisen.

Herausgegeben von Zschiesche & Köder.
3. Auflage. Preis 8 Ngr.

Die so schnell nöthig gewordene neue (3.) Auflage dieses Katalogs spricht für die Brauchbarkeit desselben, wie auch die Kritik sich durchgehends günstig darüber geäußert hat. Diese neue Ausgabe ist wesentlich vermehrt und verbessert und enthält 1525 Nummern; es dürfte dieselbe jezt dem Liebhaber sowohl als auch dem Händler einen sicheren Anhalt bei Käufen und Tauschgeschäften geben und zu den vorzüglichsten Hilfsmitteln dieser neuen Branche gehören. Die Ausstattung ist eine den Zeitverhältnissen entsprechende.

Heiserkeit

und alle andern Krankheiten des Stimmorgans werden täglich von 12 Uhr an (bei jeder Bitterung) mittels des Kehlkopfspiegels sicher erkannt und behandelt von
Prof. Dr. Merkel, Petersstraße Nr. 34.

Ohren- und Zahnkrankte

erhalten schnelle Hilfe durch
A. Lohrengel, Dr. ph.,
prakt. Wundarzt, kleine Fleischergasse Nr. 15.

Auf elegante Ein- und Zweispänner, so wie Tag- u. Nachtdroschken wird jede Bestellung prompt und pünktlich beim Wirth im weißen Adler, Burgstraße Nr. 11, ausgeführt und besorgt.

Die M
statt.

findet

zur A
beginnt den
Correspond
Baarentun
Anmel
ebendasselbst

Nach
wird solch
Berthol
Leip

A
Beför
Cap der
schiffen u
Grös
seischen

uu
uadda
judg
b

von

ie könn
billig w
kaufe
und ne
Straße

befor
Pf
Das

unz

am

am

am

am

Fünfte Bürgerschule.

Die Aufnahme der für die 5. Bürgerschule gemeldeten Zöglinge findet **Dienstag den 12. April Nachm. 3 Uhr** statt.
Dr. E. Bornemann.

Die Einweihung der fünften Bürgerschule findet heute früh 10 Uhr statt.

Die Lehranstalt für erwachsene Töchter

zur Ausbildung für das praktische Leben im kaufmännischen und gewerblichen Geschäftsbetriebe beginnt den Sommerkursus am **11. April d. J.** Unterrichtsgegenstände sind: Deutsch, Französisch, Englisch, Schönschreiben, Correspondenz, Buchführung, kaufmännisches Rechnen, Geographie und Geschichte, Rechtskunde, Hauswirthschaftslehre, Musterzeichnen, Waarenkunde und Stenographie.
 Anmeldungen nimmt der Unterzeichnete täglich von 2—5 Uhr Nachmittags (Gewandgäßchen 5, III.) entgegen. Programme sind ebendasselbst zu haben. — Leipzig im April 1864. **Dr. Fiebig.**

Lebensversicherungsbank f. D. in Gotha.

Nachdem Herr **Gustav Schwabe** in Döbeln die zeither von ihm verwaltete Agentur obiger Anstalt niedergelegt hat, so wird solches hierdurch bekannt gemacht und zugleich den bestehenden Vorschriften gemäß veröffentlicht, daß dem Herrn **Otto Berthold** in Grimnitzschau die Agentur obiger Anstalt übertragen worden ist.
 Leipzig, den 9. April 1864.

Becker & Comp.

Amerikanisch-Europäische Express.

Beförderung von Paqueten, Geld und Werthsachen nach England, Nord-Amerika, Westindien, Brasilien, La Plata Staaten, Cap der guten Hoffnung, Ost-Indien, China, Australien etc. mit den von Hamburg, Bremen, England etc. abgehenden Dampfschiffen und im Anschluss an sämtliche im Auslande bestehende Express-Compagnien zu festen Tarifsätzen.
 Grössere Waaren-Sendungen spediren wir unter billigster Spesen- und Assecuranz-Berechnung nach und von allen überseeischen Plätzen.

Nobbe & Co.,
Hamburg.

Gehr. Nobbe & Co.,
Bremen & Bremerhaven.

Nobbe Brothers & Co.,
New-York, 50 Nassau-Street.

Annahme-Bureau in Leipzig bei **Sieland & Co.**
do. in Chemnitz bei **Gottfr. Odrich.**

Dr. Pattison's Gichtwatte.



Heil- und Präservativ-Mittel gegen **Gicht** und **Rheumatismen** aller Art, als gegen Gesicht-, Brust-, Hals- und Zahnschmerzen, Kopf-, Hand- und Kniegicht, Seitenstechen, Gliederreissen, Rücken- und Lendenschmerz etc. etc.

Ganze Packete zu 8 Ngr. — Halbe Packete zu 5 Ngr. nebst Gebrauchsanweisung u. Zeugnissen bei **Niederlage:**

Theodor Pätzmann,
Neumarkt u. Schillerstraße.

Markt, Bühnen Nr. 35.

Zeugnisse.

Senden Sie mir wieder zwei Packete Dr. Pattisons Gichtwatte; die letztgesandte that große Wirkung, schon in der ersten Nacht konnte ich wieder schlafen, was seit fünf Wochen nicht mehr der Fall war; ich kann schon heute im Zimmer wieder auf- und abgehen, und ich hoffe ein vollständiges Ende.
 Walpertskirchen (Bayern), 26. Februar 1863.
G. Sihn, Schreinermeister.

Vor einiger Zeit hatte ich die unsäglichsten Schmerzen im Halse so daß ich kaum noch Flüssigkeiten zu mir nehmen konnte. Ich nahm von Dr. Pattison's Gichtwatte, umhüllte am Abend den Hals, am Morgen waren die Schmerzen gänzlich verschwunden.
 Rapperswyl, 17. März 1863.
Jb. Dehringer.

Briefwaagen

in allen Größen, Gold-, Seiden-, Papier- und Garnwaagen empfiehlt das optische Institut und physikalische Magazin von **Joh. Fried. Osterland,**
 Markt Nr. 4, alte Waage.

Ott & Co., Bijouterie-Fabrikanten

aus **Schwäbisch Gmünd,**
 Reichstraße Nr. 3, 2 Treppen.
 Auch Lager in Bijouterie für Export im neuesten Genre.

Emil Schramm
 Schloßgasse Nr. 10, im Hofe rechts 3 Treppen
 an nicht mehr existierende Str. 1, sonder
 Weinen besten Sorten zur Verth, 11. moa 11. moa 11. moa

Firmenschreiberei
 von **E. Seltz, Blaue Mütze 14,**
 liefert stets das Neueste, Solideste und Billigste.

Alle Arten Herrenhüte,
 sie können durchschweift und verschossen sein, werden schnell und billig wieder wie neu nach neuester Façon umgearbeitet, desgl. verkaufe ich Herrenhüte, den neuen gleich, zu sehr billigen Preisen und nehme alte Hüte zu den höchsten Preisen an, Frankfurter Straße Nr. 66, 1 Tr. Gang 2. Thüre. **Er. Fr. Hausner.**

Pfänder versehen, prolongiren und einlösen auf das **Leihhaus** werden schnell u. verschwiegen besorgt **Halle'sche Straße Nr. 3, 4 Treppen.**

Pfänder versehen, prolongiren u. einlösen wird verschwiegen besorgt **Burgstr. 11, Hof 3 Tr. b. Fr. Schulze.**

Das Allerneueste für **Crinolinen.**
 Unzerbrechl. Gummielastium-Sprungfedern, Amerikanisches Fabrikat.
 Alleiniges Depot für Deutschland bei **F. W. Sturm** in Leipzig,
 Grimma'sche Straße Nr. 31.

Leinene Taschentücher.
 Einige 100 Duzend leinene Taschentücher mit kleinen bunten Punkten sind zu sehr billigen Preise zu verkaufen bei **Wesser & Müller,**
 Nicolaistraße Nr. 50.

Billige Bücher.

Sämmtlich neu liefere ich gegen Franco-Einsendung.

- 12 Charaden** zu gefelliger Aufführung für Kinder. Mit 12 lithographirten Abbildungen. **Für nur 2 1/2 Ngr.**
- Meier, der Kinder Lust und Leid**, 22 kleine moralische Erzählungen für die Jugend. Inhalt: Das gute Kind. Der kluge Hund. Das Kinder-Concert. Die kleinen Fischer. Großmutterleins Geschichten. Das betende Kind. Ein Weihnachtbild u. Mit einer Abbildung. 7 Bog. stark. **Für nur 2 1/2 Ngr.**
- 16 Bilder** zum Ausmalen. **Für nur 1 Ngr.**
- 3 Gesellschaftsspiele**. (Statt 22 1/2 Ngr.) **Für nur 3 Ngr.**
- 12 Bilder**. Französisches Militair u. u. worunter 3 seine Stahlstiche, die übrigen 9 Stück zum Ausmalen für Kinder. **Für nur 1 1/2 Ngr.**
- 8 Blatt**. Samml. der neuesten Pflanzpflanzen. Fein colorirt. (Verlag von Arnz & Co. in Düsseldorf.) (Statt 1 Thlr.) **Für nur 2 1/2 Ngr.**
- 165 Vorschriften** zum Schönschreiben. (Statt 1 1/2 Thlr.) **Für nur 6 Ngr.**
- Steffens, A., Volkskalender**. Jahrgänge 1857—1860. Mit 32 Stahlstichen und 24 Holzschnitten, hübschen Erzählungen u. Gedichten von Gerstäcker, Meris, Ring, Willkomm, Rank, Hofmähler u. (Statt 1 Thlr. 20 Ngr.) **Für nur 10 Ngr.**
- Auch einzeln à Jahrgang 2 1/2 Ngr.
- Strick-, Etick- und Häkelbücher**. 11 Bde. (Statt 2 Thlr. 18 Ngr.) **Für nur 12 Ngr.**
- Wahragekarten**, der berühmten Pariser Wahrsagerin Lenormand. 29. Aufl. **Für nur 5 Ngr.**
- Seegenmeister**, der joviale, im heitern Familientreife. Enthaltend 88 wundervolle Hexereien aus der natürlichen Zauberei in scherzhaften Belustigungen, verhänglichen Räthseln, Fragen, Kartenkunststücken und Zahlenaufgaben ohne kostspielige Vorrichtungen. **Für nur 2 1/2 Ngr.**
- Bosco's berühmte 7 Karten**, mit welchen man jede von einer andern Person gedachte Zahl und jedes Alter sofort errathen kann. Zur Unterhaltung in heitern Gesellschaften. **Für nur 1 Ngr.**
- Bosco und Döbler**, der neue, oder der allerneueste und vollkommenste Zauberer. Enthaltend eine vollständige Sammlung der neuesten, auffallendsten, leichtest zu erlernenden und wenigst kostspieligen Zauberkünste und Taschenspielerien. **Für nur 2 Ngr.**
- Sparfeld, Dr., Zeittafel der Geschichte von Leipzig**. Fängt an von der Gründung der Stadt (im Jahre 700) und geht bis auf die neueste Zeit. (Statt 7 1/2 Ngr.) **Für nur 1 Ngr.**
- Blumensprache**, die, nach ihrer orientalischen Bedeutung. 44 Seiten stark. **Für nur 1 Ngr.**
- Marold, F., Stadtkoch in Leipzig, Deutsches Marktbuch** für Hausfrauen zum besten Einkauf beim Fleischer, Geflügel-, Wildpret-, Obst-, Gemüse- und Fischhändler. Mit 8 erklärenden Abbildungen. 7 Bogen stark. **Für nur 2 1/2 Ngr.**
- Siegel, Ed., Gedichte**. Inhalt: Der Schweizerin Heimweh, Abendruhe, Mein Liebchen, Die Nacht auf dem Leuchthurme, Das Weib von Venedig, Sehnsucht, Die letzte Umarmung, Liebestrost, Wiegenlied, Bei Zurückgabe einer Rose, u. 8 Bogen stark. (Statt 22 1/2 Ngr.) **Für nur 2 Ngr.**
- Die Sprache der Blumen**. Von Ed. Wehrmann. 128 Seiten stark, elegant cartonirt. (Statt 7 1/2 Ngr.) **Für nur 2 1/2 Ngr.**
- Post- und Eisenbahn-Karte** von Mittel-Europa. **Für nur 1 Ngr.**
- Neues Billard- und Regel-Reglement**. (Statt à 7 1/2 Ngr.) **Für nur à 1 Ngr.**
- Täglichsbeck, Th., Sechs Gesänge** für vier Männerstimmen (mit willkürlicher Pianoforte-Begleitung). Inhalt: Auf der Wanderung. Neujahrslied. Der Frohsinn. Die Nachtmusikanten u. u. Mit den 4 Stimmen dazu. 8 Bogen stark. Lexicon-Format. Auf starkes Notendruckpapier. (Statt 1 1/2 Thlr.) **Für nur 3 Ngr.**
- (Für Gesangsvereine zu empfehlen.)
- Almanach der Farbenlehre**. Zu richtiger Einsicht in die Eigenthümlichkeit, das gegenseitige Verhältniß, die Grundbestandtheile und die technische Zubereitung der Farben. Mit einer Menge von praktischen Recepten für Gewerbsleute und Künstler jeder Art. (Statt 9 Ngr.) **Für nur 1 1/2 Ngr.**

Berechnungstabellen für den Inhalt vierkantiger, walzen- und kegelförmiger Körper und für die Kostenpreise derselben. Nebst praktischen Bemerkungen über die Erhaltung der verschiedenen Holzarten. Für Baugewerke, Forstbeamte, Holzhändler, und mehrere Andere. Von Dr. Jahn. (Statt 1 Thlr.) **Für nur 5 Ngr.**

Amor und Hymen. Entschleierte Geheimnisse aus der Liebe und Ehe. Ein unentbehrlicher Rathgeber für Liebende, Verlobte und Neuverheirathete. (Neueste Aufl.) Mit 1 Titeltupfer (Amor und Psyche). **Für nur 5 Ngr.**

Nöbner, C., Erweiterte einfache Buchhaltung, theoretisch und praktisch bearbeitet. 15 Bogen stark. Groß Quart. (Statt 1 1/2 Thlr.) **Für nur 4 Ngr.**

Marker, die vorzüglichsten Mittel gegen die Kopf- u. Zahnschmerzen, sowie auch das richtige Verhalten bei Schnupfen. Eine nützliche Schrift für Jedermann. 2. Aufl. 6 Bog. stark. (Statt 10 Ngr.) **Für nur 2 Ngr.**

Leitfaden beim Unterricht im Turnen. Nebst einem Anhang, enth.: Turnerspiele und eine Sammlung der besten und bekanntesten Turnerlieder. 7 Bogen stark. Mit einer Abbildung von Turngeräthschaften. (Statt 7 1/2 Ngr.) **Für nur 1 1/2 Ngr.**

Atlantis. Amerikanische Erzählungen und Geschichten. Inb.: Die Braut von Buena Vista. Erzählung aus dem mexicanischen Kriege. — Bruder Jonathan's Kalendergeschichten. 10 Bogen stark. (Statt 10 Ngr.) **Für nur 1 1/2 Ngr.**

Westentaschen-Liederbuch, allerneuestes, Auswahl von über 150 der beliebtesten Trinz-, Jagd-, Vaterlands-, Studenten- und Liebeslieder, neue Couplets u. u. 8 Bogen stark mit elegantem Umschlag. 90. Auflage. **Für nur 2 Ngr.**

Trinkaus (Feuerwerker), Kunst- und Luftfeuerwerkerei, oder deutliche Anweisung, alle bei Feuerwerken vorkommenden Gegenstände zu fertigen. 10 Bogen stark nebst 20 Tafeln Abbildungen. (Statt 22 1/2 Ngr.) **Für nur 2 1/2 Ngr.**

Humoristische Bibliothek. Eine Auswahl ungeheuer heiterer Geschichten, Schnurren, Schwänke, Gedichte u. dergleichen. Enthält: Aus dem Tagebuche eines Leipziger Messmusikhors. Was lieben die Frauen am meisten. Das Lied von Dräbers Frigen und der Rimplerin. (Eine wahre Geschichte mit einem moralischen Schluß für alle Handlungsdiener.) Ein probates Mittel für Männer gegen die Gardinenpredigten der Frauen u. 4 Hefte. Zusammen 8 Bogen stark. **Für nur 1 1/2 Ngr.**

Bornig, E., der Principal, der Handlungscommis und der Handlungslehrling. Enthaltend humoristische Novellen, Skizzen, Caricaturen und Bilder aus dem Kaufmannsleben und dem Kaufmannstreiben. 93 Seiten stark. **Für nur 1 1/2 Ngr.**

Brennglas, A., Lustiger Volks-Kalender. Jahrgänge 1858—1862. Mit 292 komischen Abbildungen. (Statt 2 Thlr.) **Für nur 12 1/2 Ngr.** Auch einzeln à Jahrgang 2 1/2 Ngr.

Humoristisch-satyrischer Kalender für 1862. Mit 100 Abbildungen. 10 Bogen stark. (Statt 12 1/2 Ngr.) **Für nur 2 1/2 Ngr.**

Subig, W., Volks-Kalender. Jahrgänge 1842—45, 50, 61—62. Mit 712 Holzschnitten und hübschen Erzählungen. 83 Bogen stark. (Statt 2 Thlr. 24 Ngr.) **Für nur 17 1/2 Ngr.**

32 Blatt. Enth. Geräthschaften, Landschaften und dergl. (Statt 20 Ngr.) **Für nur 4 Ngr.**

42 Blatt. Neue method. Anweisung zum Blumenzeichnen. (Statt 1 Thlr.) **Für nur 5 Ngr.**

18 Blatt. Uebung im Zeichnen kleiner Genrebilder und dergl. (Statt 15 Ngr.) **Für nur 2 1/2 Ngr.**

12 Blatt. Vollständ. Stufengang des Zeichnens des menschlichen Kopfes. (Statt 15 Ngr.) **Für nur 2 1/2 Ngr.**

16 Blatt. Leitfaden für den Unterricht im Zeichnen, enth. Umrisse von Blättern. (Statt 15 Ngr.) **Für nur 2 1/2 Ngr.**

24 Blatt. Enth.: verschiedene Thiere und Landschaften zum Zeichnen und Illuminiren. (Statt 7 1/2 Ngr.) **Für nur 1 1/2 Ngr.**

12 Blatt. Album für Blumen-Zeichner. (Statt 5 Ngr.) **Für nur 1 1/2 Ngr.**

12 Blatt. Album für Zeichner im Allgemeinen. (Statt 4 Ngr.) **Für nur 1 Ngr.**

Franz Ohme, Universitätsstraße Nr. 7.

Musterlager geschmackvoll gefleideter Puppen

von **W. Schweiger** befindet sich **Grimm, Straße 26, 1 Tr.**

empfehl...
Dauer
Auch f...
empfehl...
von Tabelle
taren aller
Lage
Alle 2
Billig
empfehl...
Kosha
solins
Flanelle
nicht einla

Pa
bestehend
alle Gatt
Answah
und C

H

in
Me

Pianoforte-Fabrik

von

Alexander Bretschneider,
Leipzig, bayerischer Platz Nr. 19,

empfehlte sich diese Messe mit einer Auswahl von Flügeln, tafelförmigen Pianofortes und Pianinos eigener Fabrik von bekannter Güte und Dauer mit deutschem und englischem Mechanismus und herrlichem vollen gesangreichen Ton und mehrjähriger Garantie.
Auch stehen daselbst einige gebrauchte aber sehr gut gehaltene Pianofortes zum Verkauf.

Th. Henselius in Dresden

empfehlte sein Fabrik-Lager von Geschäftsbüchern, Copir- und Wechselbüchern, linirten Papieren mit und ohne Ueberschrift, Anfertigung von Tabellen mit und ohne Kopfabdruck, Ueberschriften aller Art, Paginierungen, Conto-Correnten, Notenlinien etc. etc., sowie Linia-uren aller Art.

Lager in Leipzig bei **Otto Voigt, Petersstraße 13.**

Alle Bestellungen werden schnell und gut ausgeführt.
Billigste Preise; billiger als alle andern Geschäftsbücher-Fabriken.

Damen

empfehlte Corsets mit und ohne Nath in reichster Auswahl, **Koshaarröcke, bunte Unterröcke, Moireröcke, Crinolins** en gros und en detail, sowie 5 Ellen breite englische **Flanelle** zu Unterröcken mit einer Nath, welche in der Wäsche nicht einlaufen,

Carl Netto, Grimm. Straße 24.

Herrenwäsche.

Oberhemden von 1 1/2 fl an, rein engl. wollne

Flanelhemden,

Leibjacketen ca. 60 Sorten, Unterbeinkleider, gewebte und gestricke Strümpfe, sowie sämtliche Strumpfwaren empfiehlt

Carl Netto, Grimm. Straße 24.

Musterlager der Harmonika-Fabrik

von

Wagner & Comp. aus Gera

Petersstraße Nr. 2, 1. Etage.

Pariser und Wiener Jagdzeug-Artikel,

bestehend in Decorations-Gegenständen für Jagd- und Speise-Zimmer, Landhäuser, Vorzimmer etc., ferner alle Gattungen Möbel, Uhren, Luster, Gewehrstellen, Gewehrbänke, besonders schöne Thierköpfe und eine große Auswahl in Galanterie-Gegenständen aus natürlichen Geweihen aller Arten verbunden mit Holzschnitzerei und Steinpappe.

Zum ersten Male auf der Messe!

Hôtel Brüsseler Hof, Gerberstrasse No. 5,

1. Etage Zimmer Nr. 5.

Louis Skriwanek aus Paris

(Rue des Récollets, 11).

Das Musterlager der Porzellan-Fabrik von

Macheleidt, Triebner & Comp.

aus Volkstedt bei Rudolstadt

befindet sich während dieser Messe

Auerbachs Hof Nr. 62, I. Etage.

Dieselben empfehlen eine große Auswahl neuer geschmackvoller Dessins in Dosen, Schreibzeugen, Figuren, Wappen und Wappenköpfen etc. etc.

In gleichem Local halten die Herren

Ens & Greiner von Lauscha bei Coburg

ein gut assortirtes Lager in Bierkrug-Deckeln und Porzellan-Gemälden so wie Muster von gemalten Wappenköpfen.

Carl Heidsieck

aus Bielefeld

empfiehlt seine **Leinwand** in jeder Breite, **Tischzeuge** in allen Sorten, **Sandtücher**, **Kaffeefservietten** und **Desert-servietten**, so wie sein Lager

Herren- und Damenwäsche

in allen Façons, **Einsätze**, **Vorbunden**, so wie **leinen** Taschentücher in weiß u. **Foulard**, **Nesterleinen**, **Kragen**. **Senden** werden in kurzer Zeit **billigst** nach **Maas** unter **Garantie** des **Gutstehens** gefertigt.

Stand: **kleine Fleischergasse Nr. 21.**

W. F. Berger,

Spiegel- u. Toiletten-Fabrikant

aus

Oederan,

empfiehlt sein **Musterlager** zu **billigsten** Preisen.
Stand: **Augustusplatz 1. Budenreihe.**

Berg & Nolte

Lüdenschied.

Fabrik von Knöpfen, Broschen, Gürtelschlössern, Schnallen, Naken u. Augen, Fingerhüten, Dilletts, Haar- und Stricknadeln, Sicherheitsnadeln, Zündholzboxen, Zinnwaaren u. dgl. Metall-Kurzwaaren halten Musterlager

Salzgäßchen Nr. 1, 2. Etage.

Renchet & Rühl,

Uhren-Fabrikanten

aus **Genf,**

Reichstraße 49, 3. Etage,

empfehlen ein **gut assortirtes Uhrenlager** in **goldenen Damen- und Herren-Uhren**, in **silbernen Herren-Uhren** zu **sehr ermäßigten** Preisen.



Pariser Neuigkeiten.

Haushaltungs-Sand-Nähmaschinen, für jeden **Näh-tisch** anwendbar, à 10 **pf** pr. Stück, **Lichtbild-Photogra-phien**, **Lorgnons chinols** und **reichhaltiges Musterlager** aller **couranten Pariser Artikel** haben zur **Ansicht** hier

Hoerber & Frankenfeld,

Paris 9 Rue Bergère,

Markt 17, Königsbau 2. Stock.

Für die **Nähmaschinen** suchen **Agenten** für **größere Städte.**

Gaap

aus **Mastrieh**

ist wieder hier zur **Osternmesse** mit einer **Partie holländischer Woppen**, ausgezeichnet gut, pr. **Pfd. 6 %**, **Osnabrücker Pfeffernüsse** pr. **Pfd. 8 %**, **Desert-Woppen** pr. **Pfd. 10 %**, **holländische Macronen**, süß und bitter, **Orangen-kuchen**, **Mandelkuchen** und **Zuckerfuchen** zu **sehr billigen** Preisen. Mein **Stand** befindet sich auf dem

Augustusplatz in der **neuen Reihe**, hinter den **andern Conditor-Buden.**

Hermann Schmidt,

Glacé- und Cartonpapierfabrik,

Lager von **ausgeschlagenen** und **geprägten Adress- und Visitenkarten.**
Koßplatz 12 im Gartenhause.

Für Wiederverkäufer.

Beehre mich hiermit **ergebenst** anzuzeigen, daß ich während dieser **Messe** besonderer **Umstände** halber mit den **billigsten** und **besten** **Waaren**: als **Herrenvorhemden** und **Crinolins** auf dem **Augustusplatz, 20. Reihe** feilhalte und **empfehle** mich einer **geneigten Berücksichtigung.** **Ergebenst**

C. Weinhold.

NB. Zu sprechen auch **Erdmannsstraße Nr. 7, 3 Treppen.**

Gottfried Schultze,

Etuis- und Portefeuille-Fabrikant,

Petersstraße Nr. 1, 3. Etage.

H. J. Pohlen,

Seifen- u. Parfümeriefabrikant aus **Cöln a. Rh.**, empfiehlt sein **sehr reichhaltiges Lager** seiner **Parfümerien** und **Seifen** jeder **Art** zu **auffallend billigen** Preisen.

Markt 8. Reihe.

H. Knabe

aus **Nordhausen,**
Reichstraße Nr. 30,
Uhren-Fournituren und
Werkzeuge.



Einige **Kisten** hohe **12stündige Schwarzwälder Wanduhren** zu **Fabrikpreisen.**

H. Knabe.

Wohl zu beachten.

Eine **Partie Herrengarderobe**, als **Ueberziehröcke**, **Jacketts**, **Hosen** und **Westen** sollen um **schnell** zu **räumen** zu **billigen**, aber **festen** Preisen **verkauft** werden; mein **Stand** ist **Augustusplatz** in der **17. Reihe**, **rechts** die **7. Bude.**

W. Besener, Schneidermeister
aus **Berlin.**

Großes **Fabriklager** von **gefaßten** und **ungefaßten**

Corallen

VON **Carlo Tailor**
aus **Neapel.**

Reichstrasse Nr. 13, 2. Etage.

Das **Lager** der **Stofffabrik**
von

H. Steffelbauer
aus **Görlitz**

befindet sich

Thomassgässchen Nr. 1, 1. Etage.

Bauer & Kramer,

Fabrik von

Briestaschen und **Notizbüchern**

aus der

Königl. Sächs. Strafanstalt zu **Zwickau.**

Musterlager zu den **Leipziger Messen**

Goldhahngäßchen 1, 2. Etage rechts.

Eine **Partie Schiefergriffel**

in **gold** und **bunt** **Papier** ist um **Retourfracht** zu **ersparen** **billig** zu **verlaufen** **Neudnitz, Leipziger Gasse 40.** **H. Ehrlich.**

Van Eyk & Comp.

Rue des Fossés du Temple 36. Paris

Fabrik von Pariser Bijouterien dorirt, plaquirt und oxydirt.

Grosse Auswahl von imitirtem Brillantenschmuck, Pariser Pendules und Nipptischsachen.
Während der Messe Hotel de Bavière Nr. 121.

A. Lutzenkirchen,

Silberwaaren-Fabrikant aus Berlin,

befindet sich während der Messe mit assortirtem Lager

Reichsstraße Nr. 30, Ecke des Brühls.

Böhm & Greiner

aus

Lauscha bei Coburg.

Musterlager von Glas, Porzellan und Stein, Märbel, Perlen, Schmelz, Glasaugen, Glas-Spielwaaren und Glasfrüchten, Schiefertafeln und Griffeln etc.

Thomasgässchen Nr. 10, 1 Treppe.

Französische Bijouterie- u. Galanteriewaaren-Fabrik u. Lager

von

A. Lorenz & Co.,

Paris und Leipzig.

Talmi-or-Uhrketten, Corallen, Mosaiques, Camée.

Reichsstrasse 49, 1. Etage.

Die Porzellan-Fabrik von Kieser & Heubach
in Kloster Beilsdorf bei Hildburghausen

hält zum ersten Male Musterlager in Puppenköpfen, Zeugdecken, Figuren, Vasen etc.

Leipzig, Hôtel de Bavière, Zimmer Nr. 84 im Hofe rechts.

Die rheinische Puppenfabrik

von J. Kirschkamp & Co. aus Düsseldorf

empfeht ihr reichhaltiges Musterfortiment fein und ordinär gekleideter Puppen, dabei originelle Novitäten und alle möglichen Costüme. Die Fabrik ist im Stande jedes beliebige Exportgeschäft rasch auszuführen.

Musterlager: Stadt Berlin, Thomasgässchen, Zimmer Nr. 12.

Carl Geck aus Altena in Westphalen,

Fabrik von Horn-, Stein- und Metallknöpfen etc. (alle Sorten Mobeknöpfe), sowie Näh-, Strick-, Haarnadeln, Haken u. Nagen, Fingerhüte, Schnallen, Eisendrath, Stifte etc., als besonders neu und courant werden empfohlen Doppelnöpfe von Hirschhorn, so wie Drathkämme mit und ohne Perlverzierungen.

Musterlager: Nicolaistraße Nr. 7 Stadt Hamburg.

Joh. Fischer & Co. aus Offenbach a. M.

Reichhaltiges Muster-Lager in fein bronzierten Eisengusswaaren, Imitations-Marmor und Tafelglocken neuester Façon,

transportablen Schmiedeherden.

Petersstraße Nr. 14, 2. Etage.

Grosses Musterlager der Lampen- und Metallwaaren-Fabrik

von
Carl Kneusel aus Zeulenroda,

am Markt im Hause Café national 2 Treppen.

Zum Wohle der Leidenden, zum Genusse der Gesunden!

Unter den vielen in der Neuzeit entdeckten und bekannt gewordenen Gesundheits- und Heilmitteln sind unstreitig die Malz-Präparate die vorzüglichsten. Dieselben üben infolge ihres großen Gehaltes an Nahrungsstoff auf jeden Körper eine äußerst kräftigende, stärkende und belebende Wirkung aus und wird deshalb auch ihre so vielfache ärztliche Anwendung, namentlich bei Brust- und Magenleidenden, Blutarmen, Schwachen u. s. w., stets von den besten Erfolgen gekrönt. Mit Rücksicht auf diese Eigenschaften stehen nun die Malz-Präparate in dem medicinischen Verbräuche als äußerst beliebte und unentbehrliche Heilproducte da und werden sich immer weitere Bahn brechen.

Darauf hin erlaubt sich der Unterzeichnete seinen

„**Grohmann'schen Deutschen Porter**“, ein Malzextract-Gesundheitsbier, schon seines Wohlgeschmackes und seiner Billigkeit nach, zu empfehlen, enthält sich jeder weiteren Anpreisung dieses vortreflichen geschätzten Getränkes, welches sich in den höchsten und allerhöchsten Preisen Eingang verschaffte, und läßt nur das wörtliche Gutachten neuesten Datums der medicinischen Gesellschaft in Leipzig folgen:

Das Bier, welches Herr Grohmann nach seiner Angabe seit mehreren Jahren brauen läßt und unter dem Namen

„**Deutscher Porter, Malzextract-Gesundheitsbier**“

verkauft, ist schon mehrfach von Sachverständigen geprüft worden und hat allseitige Anerkennung gefunden.

In neuester Zeit hat Herr Grohmann das genannte Bier in einer solchen Weise vervollkommen, daß bei einer Prüfung desselben in der medicinischen Gesellschaft

am 29. März 1864

das Urtheil der versammelten Aerzte, denen das Bier zum Theil schon vortheilhaft bekannt war, dahin ging:

„daß dasselbe als nahrhaftes, sehr wohlgeschmeckendes und in keiner Weise erbigendes Getränk zu betrachten sei, welches bei vielen Krankheiten, namentlich bei Ernährungsstörungen mit großem Nutzen gebraucht werden könnte und dem Goff'schen Malzextract an Wirkung sicherlich gleich käme, während es letzteres in Bezug auf Wohlgeschmack und Billigkeit bei Weitem überträfe.“

Den 1. April.

Professor Dr. Carl Streubel,
Director der med. Gesellschaft.

**Carl Grohmann, Burgstrasse No. 9,
Königl. Hof-Lieferant.**

Preise: in Flaschen à 4 $\frac{1}{2}$ und 3 $\frac{1}{2}$ (Einsatz für die Flasche 15 $\frac{1}{2}$) und in Gebinden von $\frac{1}{4}$ Eimer ab und mehr.
Im Locale, Deutsche Porter-Halle parterre in Verbindung mit erster Etage, für Herren und Damen in Pokalen à 2 $\frac{1}{2}$ $\frac{1}{2}$.
Obiger.

Lager

von

Spiegeln

jeder Art.

Uhr- u. Spiegelconsols.

Spiegel- u. Tafelglas.

Glasplatten

für photographische Zwecke.

Glaserdiamanten

en gros et en detail

Reichsstraße

Nr. 15.



Lager

von

Photographierahmen,

Passe partout,

Gold- u. Politureleisten,

Gardinenfäse und

Balter

eigener Fabrik.

Reichsstraße Nr. 15.

Swoboda & Neuber aus Wien

Reichsstraße Nr. 49, Ecke des Salzgäßchens 1. Etage.

Wiener Neuheiten im Kurzwaarenfache in größter Auswahl.

Musterlager neuester amerikanischer

Petroleum-Brenner

Palmbaum 69.

Biernatzki & Co. Hamburg.

Die Blumenfabrik von Mathilde Scheller

empfeht ihr gut assortirtes Lager der neuesten und geschmackvollsten in ihr Fach einschlagenden Artikel
Markt, Stieglitzens Hof Treppe B.

Hierzu vier Beilagen.

Leipziger Tageblatt.

Montag

[Erste Beilage zu Nr. 102.]

11. April 1864.

Bekanntmachung.

In Beziehung auf die Mess-Verkaufsstände und Buden wird hiermit Folgendes zur Nachachtung bekannt gemacht:
 I. Diese Angelegenheiten stehen gegenwärtig und bis auf Weiteres unter der Leitung und Aufsicht des Herrn Stadtraths Dr. Küder, an welchen zunächst man sich mit desfallsigen Gesuchen und Beschwerden zu wenden hat.

II. Der genannte Deputirte vergiebt alle Budenplätze und Stände mit Einschluß derer unter den Dachtraufen innerhalb der Lagerinnen an den Gebäuden und besonders auch auf den Trottoirs. Das Aufstellen der Buden und Besetzen der Stände erfolgt unter Aufsicht der Marktvoigte. Wer dergleichen ohne Vorwissen und Genehmigung des Deputirten aufstellt oder besetzt, wird mit 5 Thalern oder verhältnismäßigem Gefängniß bestraft und es werden die solchergestalt aufgestellten Buden, Stände, Kisten und dergleichen noch überdies obrigkeitswegen wiederum entfernt werden.

Diejenigen, welche Budenplätze oder Stände auf mehre Messen sich zu sichern wünschen, haben bei dem Deputirten Standzettel zu lösen. Diese werden jedoch nur für die Person und bis auf Widerruf verliehen; diejenigen, welche ihre Plätze und Stände, ohne vorherige Anzeige bei dem Deputirten, auch nur eine Messe nicht besetzen oder andern überlassen, werden derselben dadurch ohne Weiteres verlustig, auch sind dergleichen Abtretungen null und nichtig.

III. In Rücksicht auf die Einrichtung und Stellung der Buden gelten folgende, bei Vermeidung nachdrücklicher Strafen, nicht zu übertretende Vorschriften.

- 1) Keine Bude, mit alleiniger Ausnahme der Eckbuden, darf ihre Thüre an der Seite haben.
- 2) Buden-Ausbau oder Anhänge, ingleichen Kisten vor und neben den Buden außerhalb der Ladentische werden, ohne ausdrückliche, solchenfalls in den Standzetteln anzumerkende Erlaubniß des Deputirten, nicht gestattet.
- 3) Eben so wenig ist das Aushängen von Verkaufsartikeln, so bald es die Passage stört, oder die benachbarten Buden oder Stände benachtheiligt, erlaubt.
- 4) Jede eigenmächtige Veränderung einer Bude in ihrer Größe oder Bauart oder in ihrer Stellung ist verboten.

IV. Die, nach beigefügtem Tarife zu entrichtenden Standgelder werden unter gehöriger Controle durch die Marktvoigte erhoben.

Eine Weigerung der sofortigen Abentrichtung der Standgelder zieht ohne Weiteres obrigkeitliche Maaßregeln zur Verhinderung des ferneren Feilhaltens nach sich.

Ueber die erhobenen Standgelder haben die Marktvoigte Quittungen zu ertheilen, und die Zahlenden solche bis zur Räumung ihrer Bude, ihres Standes oder ihres Locals aufzubewahren, indem diejenigen, welche bei nachfolgender Revision keine Quittung vorzeigen können, so angesehen werden, als ob sie das Standgeld noch nicht bezahlt hätten.

Die Inhaber von Buden, Ständen und Hauslocalien sind verpflichtet, den Marktvoigten und den dieselben begleitenden Controleuren die erforderlichen Angaben richtig und vollständig zu machen.

Die Marktvoigte und Controleure dürfen zu keiner Zeit und von Niemandem in Beziehung auf ihre Messverrichtungen etwas, außer den gedachten Standgeldern, annehmen.

Leipzig, den 26. März 1864.

Der Rath der Stadt Leipzig.
 Dr. Koch.

Tarif,

nach welchem das Standgeld auf den Messen zu Leipzig, bis auf andere Anordnung, erhoben werden soll.

Es sind an Standgeld zu erlegen:

I. Von Gewölben:

- 1) bei weniger als 100 Thlr. Zins
- 2) : 100 bis 199 Thlr. Zins
- 3) : 200 : 299 " "
- 4) : 300 : 499 " "
- 5) : 500 : 799 " "
- 6) Von 800 : 999 " "
- 7) : 1000 und mehr Thlr. Zins

Okt.- und Michaelmesse			Neujahrsmesse.		
fl	kr	sch	fl	kr	sch
—	20	—	—	15	—
1	—	—	—	20	—
1	15	—	1	—	—
2	—	—	1	10	—
3	—	—	2	—	—
4	—	—	2	20	—
5	—	—	3	10	—
—	15	—	—	10	—
—	10	—	—	7	5

II. Von Verkaufszimmern:

- 1) wenn dieselben Hauptmiethen sind, nach gleichem Verhältnisse, wie bei Gewölben;
- 2) wenn sie Astermiethen sind, nach der ungefähren Größe des Locals, welche sich aus der Fensterzahl ergibt:
 - a) in den ersten Etagen am Markte, in der Grimma'schen Straße, der Reichsstraße, der Petersstraße, der Katharinenstraße, der Hainstraße und auf dem Brühl, von jedem Fenster vorn heraus, wobei ein Erker für zwei Fenster gerechnet wird
 - b) in den andern Straßen und in Höfen, so wie in den obern Etagen, von jedem Fenster

III. Von Verkäufern auf Haus- und Hofständen:

- a) mit verschlossenen Behältnissen
- b) auf freiem Haus- oder Hofraum

Bei ungewöhnlich kleinen Ständen und Geschäften können jedoch die Deputirten des Rathes eine Ermäßigung der höheren Sätze eintreten lassen.

IV. Von Buden nach Verhältnis der Größe, von jeder Elle Länge oder Breite:

- 1) auf dem Markte:
 - auswendige und Eckbuden nach Außen
 - innwendige Buden
 - Eckbuden am Mittelgange
- 2) auf dem Raschmarke
- 3) auf der Katharinenstraße
- 4) auf dem Brühl, dem Thomas- und Nicolai-Kirchhofe, dem Neumarkte, dem Augustus-Platz, dem Neukirchhof und sonst

Oster- und Michaelmesse.			Herbstmesse.		
fl.	gr.	z.	fl.	gr.	z.
—	15	—	—	10	—
—	7	5	—	5	—
—	10	—	—	7	5
—	15	—	—	10	—
—	22	5	—	15	—
—	7	5	—	5	—
—	2	—	—	1	—
—	2	5	—	2	5
—	2	5	—	2	5
—	10	—	—	10	—
—	1	—	—	1	—
—	20	—	—	20	—
—	7	5	—	7	5
—	20	—	—	20	—
—	10	—	—	10	—
—	15	—	—	15	—
—	20	—	—	20	—
—	25	—	—	25	—
—	1	—	—	1	—
—	1	10	—	1	10
—	20	—	—	20	—
—	5	—	—	5	—
—	10	—	—	10	—
—	2	5	—	2	5
—	7	5	—	7	5
—	2	15	—	2	5

Anmerkung:

Es ist dabei vorausgesetzt, daß die Buden die Normal-Tiefe von 4 Ellen nicht überschreiten. Von tieferen Buden ist, wo dergleichen überhaupt noch zugelassen werden können, auf jede Elle mehrere Tische der tarifmäßige Betrag des Standgeldes nochmals zur Hälfte zu bezahlen.

V. Von freien Ständen, nach Verhältnis der Größe, von jeder Elle Länge:

- bei ganz freien Ständen
- bei bedeckten Latten- und Budenständen

VI. Von Feilschaften auf bloßen Kisten, Tischen oder freiem Erdboden überhaupt

VII. Besondere Sätze finden statt:

- 1) bei den fremden Buchhändlern zu
- 2) bei den Tuchmachern:
 - von verschlossenen Niederlagen zu
 - von unverschlossenen Behältnissen zu
 - von bloßen Ständen zu
- 3) bei den auf dem Gewandhause feilhaltenden Kürschnern zu
- 4) bei den fremden Lohgerbern:
 - wenn sie bloß Schaafleder führen
 - wenn sie Schaaf- und Fahlleder führen
 - wenn sie Sohlenleder führen:
 - bis zu 10 Bürden
 - über 10 bis zu 20 Bürden
 - über 20 bis zu 40 Bürden
 - über 40 Bürden
- 5) bei den Böttchern zu
- 6) bei den Töpfern:
 - von einem einspännigen Fuder Waare zu
 - von einem zweispännigen Fuder Waare zu
- 7) bei den fremden Schuhmachern
 - für die laufende Elle der Lattenbuden mit hölzernen Dächern
 - für die laufende Elle der verschließbaren Buden
- 8) bei den Schankbuden
- 9) bei Schau-buden nach dem jedesmaligen Ermessen des Rathes.

Hiesige Bürger, ingleichen Schuhverwandte, haben nur die Hälfte des Standgeldes zu bezahlen. Werden jedoch hiesigen Bürgern oder Schuhverwandten, auf Verlangen, auswendige oder Eckplätze auf dem Markte angewiesen, so haben sie das volle Standgeld zu bezahlen.

Die Leipziger Hypothekenbank

hat ihre Actionaire zur zweiten Einzahlung à 25 Thaler vom 1. bis 15. April d. J. aufgefordert. Auch können noch neue Actien gezeichnet werden auf dem Bureau der Bank (Neumarkt Nr. 41, 2 Treppen) und bei Herren Frege & Co. Voll-Einzahlungen werden mit 4% verintressirt. — Die Geschäftstätigkeit wird im April eröffnet.

Bekanntmachung.

Vom 1. April d. J. ab findet zwischen der Station der Stargard-Posener Eisenbahn Posen — via Berlin einerseits und der Station der Berlin-Anhaltischen Eisenbahn Leipzig andererseits eine directe Expedition und Beförderung von Gütern, ausschließlich des Reisegepäcks, der Equipagen und Fuhrwerke so wie der Thiere, zum Theil mit ermäßigten Frachtsätzen statt. Exemplare des für diesen Verkehr gültigen Tarifs und Reglements sind bei der Güter-Expedition zu Posen, bei der Güter-Expedition der Niederschlesisch-Märkischen Eisenbahn zu Berlin und der Güter-Expedition der Berlin-Anhaltischen Eisenbahn zu Leipzig zum Preise von 2 Sgr. 6 Pf. käuflich zu haben.

Breslau, Bromberg und Berlin, im März 1864.

Königliche Direction der Oberschlesischen Eisenbahn.

„ „ „ Ostbahn.

„ „ „ Niederschlesisch-Märkischen Eisenbahn.

Direction der Berlin-Anhaltischen Eisenbahn-Gesellschaft.

Dampfschiffahrt nach Petersburg unter englischer Flagge ab Geestemünde

monatlich zweimal Expedition. Frachtraten niedrig. Weitere Auskünfte ertheilen auf portofreie Anfragen. Für Leipzig zc. sind Herren Uhlmann & Co. zur Annahme von Gütern zc. beauftragt. Geestemünde im April 1864.

Payne, Bremer & Co.,
Schiffsmakler und Expeditoren.

Meis
5. B
Pap
Leipzig: Oeffentl. Belobung.
Hannover: Silberne Medaille.
Wien: Oeffentl. Belobung.
1850 Industrie-Ausstellung
1850
Das L
aus
P
St
An
pi
B

Local-Veränderung.
M. SCHUSTER jr.

aus Mark-Neukirchen,
Fabrik-Lager von Musikwaaren,
früher Petersstraße Nr. 2, wohnt jetzt
Petersstraße Nr. 13 parterre
bei Herrn Buchhändler Voigt.

Mein Strohhutlager befindet sich jetzt auf dem Markt
5. Budenreihe.

F. W. Rohrbach,
Strohutfabrikant aus Dresden,
früher 3. Budenreihe.

Localveränderung.
Louis Wolff & Comp.

aus Offenbach a. M.,
Stadt Wien, Petersstraße.

Papier- u. Comptoir-Utensilienhandlung.

Leipzig: Oeffentl. Belobung.
Hannover: Silberne Medaille.
München: Oeffentl. Belobung.
Hannover: Goldene Medaille.

1850 Industrie-Ausstellung
1850
1855
1859



1862 London: Preis-Medaille.

Das Lager von Geschäftsbüchern ist jedem Bedürfnis entsprechend assortirt,
ausserdem wird jede specielle Vorschrift in kürzester Zeit ausgeführt.

Verkauf zu Fabrikpreisen
Petersstr. 48, Ecke vom Markt.

Rudolph Hahn,

Steinhändler u. Achatwaaren-Fabrikant
aus Idar.

Amethyst, Bergkry stall, Carneol, Chalcedon, Jas-
pis, Malachit, Onix mit Gold eingelegt, Carbonix und
gravirte Steine etc.

Brühl Nr. 66, Schwabe's Hof,
Treppe B 2. Etage.

Corsetten-Fabrik
von
Gebrüder Schimmel
in Offenbach a. M.
Leipzig, Petersstraße Nr. 30.

Die **Nadel-Fabrik** von
Leo Lammertz

ist die einzige
in Aachen,

welche auf der internationalen Ausstellung in
London 1862 für die Vorzüglichkeit ihrer Näh-
nadeln und Nähmaschin-Nadeln mit der Preis-
Medaille gekrönt worden ist. — Für die Preis-
würdigkeit der Nadeln wird garantirt, wenn
selbe mit nebenstehender gesetzlich eingetragener
Etiquette versehen sind.



Etiquette

Musterlager:
Hôtel de Bavière, Zimmer 23.



Samuel Meyer
aus Chaux de fonds

in der Schweiz,
Uhrenfabrikant,
empfiehlt sein Lager in silbernen wie
in goldenen Taschenuhren aufs Beste.



Wohnhaft Brühl 21.

Meerschaum-Muster-Lager
der
N. G. Forowics & Comp.
aus Wien.
Hotel Bavière, 1. Et. Nr. 62.



Alleiniger Agent des Herrn John Hefflor in Sheffield.
Seine berühmte und bekannt gewordenen Army- und paten-
tirten Modell-Messer, welche niemals geschliffen zu
werden brauchen, werden bei mir verkauft im Stück 5, 10, 15,
20 Sgr. u. s. w., im Duzend billiger bei

E. M. Austrich
aus Berlin.

Neue Budenreihe, Eckbude vom Mittelgang.

Kurzwaaren-Musterlager
Carl Schirmer,

sonst
W. Marquardt aus Berlin,
Barfußgäßchen Nr. 2, 2. Etage.

C. A. Dietrich,

Klempner und Fabrikant aus Chemnik,
fertigt Silbmaschinen neuester Construction für Gold- und
Silberarbeiter, Klempner, Kupferarbeiter, Gürtler, überhaupt für
Blecharbeiter. Sichert bei solider Arbeit die billigsten Preise zu.
Stand Kochs Hof.



Bernhard Mohrstedt,

vorm. **M. Pfaff,**
Brühl 64.

Pariser Pendulen

in Bronze und Composition, Marmor
und Porzellan.



**Pariser mechanische
Kunstwerke.**

Wiener u. Pariser Regulateure

mit und ohne Secundenpendel,
8 Tage und 1 Monat gehend.

Schweizer Spieldosen

und

Spielkasten, Harmoniphon, Mandolinen.



Wilhelm Simon aus Hildburghausen,
Fabrik von Spielwaaren und gekleideten Puppen,

Petersstrasse Nr. 39, 1. Etage.

R. Ditmar aus Wien,

k. k. priv. Lampen- und Metallwaaren-Fabrik,
Musterlager von **Moderateur-Lampen** in Bronze und Porzellan,
grosses Sortiment von **Patent-Petroleum-Lampen** und Lampentheilen

Reichsstrasse Nr. 47, 2. Etage

bei **Hch. Bachmayer** aus München.

Commandite für den Zollverein.

Rau & Co. aus Göppingen,

Lackir- und Metallwaaren-Fabrik.

Musterlager Reichsstrasse Nr. 47, 2. Etage.

Doppel-Copir-Tinte.

Mit dieser Tinte Geschriebenes kann länger als 8 Tage liegen und giebt nach dieser Zeit noch denselben scharfen Abdruck als nach einigen Stunden. Flaschen à 7½ und 12 Ngr. empfiehlt

Adalbert Hawsky, Grimma'sche Strasse 14.



Avis

für Lampenfabrikanten.

Glasbestandtheile

für

Petroleum.

**Bassins, Fusslampen, Lampenkugeln,
Lampencylinder etc.,**

reich assortirt in neuesten Formen und Decors
von den

k. k. priv. Glasfabriken

S. Reich & Comp.

aus Oesterreich.

Im eigenen Betrieb 9 Glasfabriken mit 16 Oefen und
mehreren Dampf- und Wasser-Schleifwerken.

Musterlager

während der Messe im



**Hôtel zum Kronprinz,
Querstraße.**

Georg Adler

aus Buchholz in Sachsen,
Musterlager

von

Cartonnagen und Photographie-Albums,
Stieglitzens Hof am Markt,

In der Wohnung des Herrn Advocat Tscharmann.

Das Musterlager in Bändern

so wie

Haute nouveauté für Damenbesatz

von

Klemme & Co.

aus Crefeld

befindet sich

Brühl Nr. 85, erste Etage, Drei Schwänen.

Kamper & Büsgen,

Wickrath,

Lager von Biber u. Kalmuk, baumw. u. halbw. Hosenzengen, Jupons,
Slips, faconirten Seidenstoffen, Sammt und Sammtband

Brühl Nr. 85, erste Etage,

Drei Schwänen.

Wilh. Müller aus Berlin.

Lager feiner, mittelfeiner und couranter Bijouterie, Berliner und Gmünder Silberwaaren.

Reichsstrasse No. 1₅₈₉, 2 Treppen.

Louis Fiessler & Co. aus Pforzheim,

Fabrikanten massiver goldener Ketten,

halten Lager bei **Wilh. Müller** aus **Berlin**,

Reichsstrasse No. 1₅₈₉, 2 Treppen.

Nouveautés in Damen-Kämmen, Eincrusté u. ornamentirt,
in Bronze, Yet, Stahl u. Emaille, **Frühjahrsfächer** in Cedernholz etc.

Mein Lager Pariser Artikel befindet sich in Leipzig während der Messe

Stadt Hamburg Zimmer Nr. 20.

Julius Pappenheim Junior aus Berlin, Commissions-Geschäft für Pariser Kurzwaaren.

Wilh. Nacken aus Wickrath bei Rheydt,

große Fleischergasse Nr. 20.

Lager in halbwollenen Hosenzengen, Rockzengen, Fustians, Baumwollen, Biber und Kalmuk.

Joseph Friedmann,
Bijouterie-Fabrikant
 aus **Frankfurt a. M. u. Hanau,**
 Reichstraße Nr. 33 im Dambirsch.

Für Grossisten und Exporteure.
Die Neusilber-Fabrik

von
H. A. Jüst & Comp.

aus **Berlin**

während der Messe

Markt, Ecke der 5. Budenreihe, vis à vis Stieglitzens Hof,

empfiehlt ein complettes Lager von

Neusilber-Feuerzeugen und Rauchtobakdosen

in mehr als 300 Nummern.

Grosses Musterlager gekleideter Puppen

von
L. Hawelka aus Guben bei Frankfurt a. D.

für Inland und Export das Neueste in allen nur möglichen Sorten und Größen von den ordinairsten bis zu den feinsten
 und französischen Modells.

Markt 17, Königshaus 2. Etage und
 Markt 11. Budenreihe.

Vincenz Huffskys Witwe

aus **Hohenstein bei Teplitz in Böhmen**

empfiehlt sich mit einem großen Waarenlager eigener Fabrik von Siderolith und Terralith zu den billigsten Preisen, jede
 Bestellung wird prompt und schnell ausgeführt.

Augustusplatz 20. Budenreihe.

Musterlager

der Krystallglas-Fabrik

von
Wilhelm Steigerwald in Rabenstein bei Zwiesel in Bayern.

Zur Messe in Barthels Hof, Markt Nr. 8, 2 Treppen.

Kuntz & Eichler

aus **Schellen bei Steinschönau in Böhmen**

empfehlen ihr Waarenlager von Siderolith- und Terralith-Erzeugnissen eigener Fabrik: besonders in bunten wie auch in
 braunen Gegenständen.

Leipzig, Augustusplatz, 2. Glasbudenreihe, Ecke, mittlerer Durchgang.

Spielwaaren-Fabrik
 und
Lager in- und ausländischer Spielwaaren
von Adalbert Hawsky in Leipzig.

Musteraufstellung des Engros-Lagers Universitätsstrasse 2, 1. Etage.
 Detail-Lager Grimma'sche Strasse No. 14.

!! Patentirte Nähmaschine !!

Nouveauté



Weisszeug-Nähmaschine

Patentirte Nähmaschine

Räder-Nähmaschine

Außer den verschiedenen Gattungen von Nähmaschinen, welche in unterzeichneter Fabrik gefertigt werden, zeichnet sich ganz besonders die „patentirte Nähmaschine“ aus; dieselbe transportirt von unten und näht quer als auch lang, ersetzt durch ihre Leistungen die bekannten Leipziger Horn- und Rädermaschinen, näht hohle Gegenstände lang und rund und hat einen leichten Gang. Bei allen diesen vorzüglichen Eigenschaften ist noch ganz besonders die elegante als dauerhafte Ausführung der Arbeit, unter vollständiger Garantie, als auch der billige Preis von

Thaler 85

hervorzuheben und wird deshalb diese neue Erfindung ganz besonders der Beachtung empfohlen.

Maschinenfabrik von H. B. Hess,

Leipzig, Inselstraße Nr. 19.

Während der Messe: Markt 1. Budenreihe, schrägüber dem Thomasgäßchen.

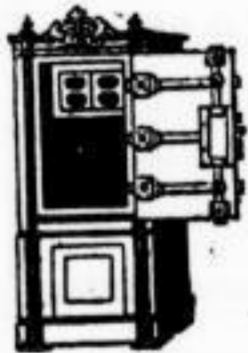

Feuerfeste Geld- u. Documenten-Schränke

solider und neuester Construction in allen Größen und zu den billigsten Preisen empfiehlt

Die Maschinenfabrik von H. B. Hess in Leipzig,
 Inselstraße. Nr. 19,

während der Messe Markt erste Budenreihe, schrägüber dem Thomasgäßchen.



Da sich mein Gewehrlager zu stark angehäuft hat und um damit etwas zu räumen, so verkaufe ich für diese Messe zu nachstehenden herabgesetzten Preisen, und zwar Doppelflinten von 7 1/2 an, dergl. mit echten Damastrohren von 12 an, Büchsfinten von 13 an, Scheiben- und Büschbüchsen von 13 an, Zündhütchen-Gewehre von 5 1/2 an, Revolver von 10 an, Zündnadel-Flinten, Levassoirflinten und Schnellladeflinten, von hinten zu laden, Pistolen und Terzerole u. a. m. vorzugsweise billigt. Bei Partien gewähre ich noch besondern Rabatt. Besonders empfehle ich eine große Anzahl von mir gefertigter deutscher Schützenbüchsen mit und ohne Haubajonnet und leiste wie früher für guten Schuß und solide Arbeit, wie schon bekannt, einjährige Garantie. Die Verkaufsbude befindet sich, wie schon von 1813 an ununterbrochen Markt, zwischen der 12. und 13. Budenreihe, dem Salzgäßchen schrägüber. — **Fabrik und Hauptlager: Colonnadenstraße 2.**

F. W. Moritz, in Firma J. D. Moritz Sohn,
 Gewehrfabrikant,
 Leipzig und Zella (St. Blasii).

Leipziger Tageblatt.

Montag

[Zweite Beilage zu Nr. 102.]

11. April 1864.

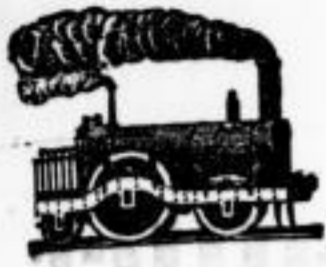

Oberschlesische Eisenbahn.

Nachdem die Dividende auf die Stammactien Lit. A B und C auf das Jahr 1863 auf 10 $\frac{1}{2}$ % festgestellt worden ist, kann dieselbe, nach Abzug der bereits gezahlten 3 $\frac{1}{2}$ % Zinsen, mit

Thaler Sieben Pr. Crt.

gegen Aushändigung des betreffenden Dividendenscheins

vom 13. April bis mit 13. Mai a. C.

Vormittags von 9–12 Uhr kostenfrei und ohne Nummernverzeichnis bei uns erhoben werden.
Leipzig, den 5. April 1864.

C. Hirzel & Co.

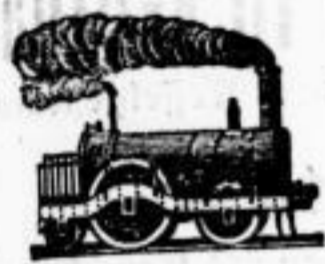

Breslau-Schweidnitz-Freiburger Eisenbahn.

Die auf 7 $\frac{1}{2}$ % festgestellte Dividende für 1863 wird mit

Thaler Fünfzehn Pr. Crt. pro Actie

gegen Aushändigung des Dividendenscheins Nr. 14.

vom 13. bis mit 30. April a. C.

Vormittags von 9 bis 12 Uhr spesenfrei und ohne Nummernverzeichnis von uns ausgezahlt.
Leipzig, den 5. April 1864.

C. Hirzel & Co.

Die Magdeburger Feuerversicherungs-Gesellschaft

mit einem Grund-Capitale von Fünf Millionen Thalern Preuß. Court.

Übernimmt zu billigen, festen Prämien auch Anträge auf Waarenversicherungen gegen Feuergefahr für die Dauer einer oder mehrerer Messen in Leipzig durch

Carl O. B. Viehweg, Friedrich Gottfried,

Special-Agent, Petersstraße Nr. 15.

General-Agent, Ritterstraße Nr. 7.

Bad Ottenstein.

Die Saison beginnt den 1. Mai.

G. A. Bauer.

Während der Messe

drängen sich die Geschäfte derart zusammen, daß eine allseitige durchgreifende Controle Seitens unserer Aufsichtsbeamten nicht zu ermöglichen ist. Wir richten daher an alle geehrten Auftraggeber, welche sich der rothen Dienstmänner bedienen, die ergebenste Bitte: Sich an jener Controle zu betheiligen und Ungehörigkeiten irgend welcher Art keinem unserer Leute durchgehen zu lassen, sondern sofort bei uns zur Anzeige zu bringen. Insbesondere erlauben wir uns wiederholt auf die Nothwendigkeit der Markenabgabe aufmerksam zu machen und bitten doch ja darauf zu achten, daß die Marken den betr. Tagesstempel enthalten und nicht auf einen geringern Betrag lauten, als tarifmäßig zu zahlen ist.

Für diese wohlmeinende Unterstützung in Aufrechterhaltung der nothwendigen Disciplin sind wir stets dankbar.

Direction des (rothen) Dienstmann-Instituts.

Geschäfts-Eröffnung.

Einem geehrten Publicum die ergebene Anzeige, daß ich unter heutigem Tage ein

Producten- und Fleischwaarengeschäft

Thomaskirchhof Nr. 14

eröffnet habe und verspreche bei guter und reeller Bedienung die billigsten Preise.
Leipzig, den 10. April 1864.

Ernst Haferkorn.

Local-Veränderung.

Meinen werthen Kunden zur Nachricht, daß ich mein Cigarren-Detail-Geschäft, früher Erdmannsstr. 3, jetzt Weststraße 17b, Ecke der Promenadenstraße verlegt habe. — Zugleich mache ich auf meine neu eröffnete, aufs Comfortabelste eingerichtete Restauration aufmerksam und empfehle meine Localitäten einem geehrten Publicum zur gefälligen Benutzung. NB. Lagerbier ff.

Local-Veränderung.**F. Emil Holberg aus Berlin**

befindet sich

Katharinenstraße Nr. 2, 1. Etage.**Local-Veränderung.****Das Goldwaaren-Lager von Carl Sattler**

aus Wforzheim

befindet sich von dieser Messe ab

Reichsstraße Nr. 23, 2. Etage.

Jouets.

Spielwaaren.

Toys.

Local-Veränderung.**F. L. Stapff & Co, Porzellanfabrik in Gotha.**

Musterlager von Porzellan-Puppenköpfen, glasirt und bisquit, viele neue Specialitäten, Kesselgestellen, Badekindern, Kinderservicen, Porzellan-Gardinen-Salter und Gallerien etc. etc. etc.

Diese und folgende Messen: **Muerbachs Hof 18, 1 Stiege.**

Gegen jeden veralteten Husten, Heiserkeit, Verschleimung, Brustleiden, Halsbeschwerden und Keuchhusten ist nur durch seine Bestandtheile, die kein anderer Brust-Syrup enthält, das sicherste Mittel der

G. A. W. Mayer'sche

Preis:
Die $\frac{1}{1}$ Flasche à 2 ap ,
= $\frac{1}{2}$ = à 1 ap ,
= $\frac{1}{4}$ = à $\frac{1}{2}$ ap .

Brust-Syrup

Preis:
Die $\frac{1}{1}$ Flasche à 2 ap ,
= $\frac{1}{2}$ = à 1 ap ,
= $\frac{1}{4}$ = à $\frac{1}{2}$ ap .

aus Breslau.

Für Leipzig halten Lager die Herren

Theodor Pfätzmann, Neumarkt.
Gebr. Spillner, Windmühlenstraße.
Oscar Jessnitzer, Dresdner Straße.

Niederlage: Markt, Bühnen.

C. Weise, Schützenstraße.
E. A. Schulze, Gerberstraße.

38 Reichsstrasse.

Reichsstrasse 38.

Lager englischer Fabrikate en gros

Gummiwaaren für chirurgische Zwecke,
wasserdichten Stoffen für Regenröcke und Betteinlagen,

Luft- und Wasserkissen in allen Façons und Grössen, **seidene**

Gummizüge, lackirte Gasschläuche etc.**Julius Marx, Manchester & Leipzig.**

38 Reichsstrasse I. Etage.

Puppen-Fabrik

für Inland und Export.

14. Reihe Markt.

Caroline Franz.**Pariser Pendulen, Regulateure etc. en gros**

— reich assortirtes Lager —

Reichsstr. 45,
1. Etage.**Baare & Etzold**

Oscar Hohl Nachfolger.

Reichsstr. 45,
1. Etage.

Album für Photographien

in 25, 50, 100 und 200 Karten, allerneueste Muster, in grosser Auswahl empfiehlt

C. Albert Bredow im Mauricianum.

Echte Mandelkleienseife

von **Munath & Klotzsch**, welche vermöge der sorgfältigsten Auswahl der Bestandtheile das vorzüglichste Schönheitsmittel ist, um bei regelmäßigem Gebrauche die Haut zart und weiss zu erhalten, erhielt wieder und empfiehlt à Dgd. 20 $\%$, à Packet von $\frac{1}{4}$ Dgd. 5 $\%$, à Stück 2 $\%$, en gros mit Rabatt,

F. W. Sturm,

Grimma'sche Strasse 31.

Der allgemeine Beifall und die große Ausbreitung, welche diese Seife in so kurzer Zeit erlangte, hat bereits vielfache Nachahmungen derselben verursacht, bei welchen zwar die Verpackung größtentheils ebenso, die Bestandtheile aber anderer Art und die Qualität geringer ist; es wird deshalb darauf aufmerksam gemacht, daß jedes aus obiger Fabrik hervorgegangene Stück doppelt mit Stempel und jedes Packet (3 Stück) mit Firma **Munath & Klotzsch** versehen ist.

Cravatten-Fabrik, englische Reise-Decken, engl. Scarfs (Shawls)

und sonstige Neuheiten für Herren bei

C. L. Beyer,

Markt Nr. 2, neben Kochs Hof.

Gebrüder Leder Parfümeriefabrikanten

Ein sortirtes Lager unserer beliebtesten Specialitäten befindet sich zur Messe

Kochs Hof, erster Hof vom Markt.

CORALLEN und LAVA

von **L. AVOLIO**

aus NEAPEL
Hôtel Bavière Zimmer 30.



Für Damen!

Auch diese Messe empfehle ich mein Lager von Corsetten, Kopfbändern, Miroirs und Steppdecken zur geneigten Auswahl.

G. Lottner aus Berlin.

Stand
Thomasgäßchen Nr. 3, 1. Etage.



M. Bloch,

Uhrenfabrikant,
Fournituren- und Werkzeug-
Handlung aus Chaux de Fonds,
während der Messe
in Leipzig Hall. Straße 15.



Lager

in Berlin neue Friedrichsstr. 4.

Jacob Mönch & Co.

aus Offenbach a M.

während der Messe
Petersstr. Nr. 14, 1. Etage.

M. Schlesinger & Sohn,

Steinhändler aus Wien.

Brühl Nr. 69, 2. Etage.

Ein- und Verkauf von Juwelen, Perlen und conleuten Steinen.

Das Strohwaarenlager von C. Rokusch aus Kreischa

befindet sich Petersstraße Nr. 1
und empfiehlt sein Lager in ordinären und feinen Hüten.

Gaetano Vaccani

aus Halle a/S.

Fabrikant, Markt 14. Budenreihe.

Reißzeuge, Goldwagen, Thermometer etc.,
Lineale mit Metall, Wasserwaagen, Briefwaagen.



G. V.

Neu! Kehlkopf-Spiegel für Aerzte. Neu!

Abtheilung in Zeit:

Bürsten-Fabrik auf Königl. preuß. Strafanstalt.
Feld-Stühle zum Zusammenlegen.
Schwarzpol. Oval-Rahmen, billig, um damit zu räumen.

Wm. Schöneweiss,

Bandfabrikant aus Barmen,

empfiehlt sein Lager in Borden, Rigen, Bändern,
Schnürsenkeln etc. eigener Fabrik.

Markt 8. Reihe.

Gebrüder Levy,

Uhrenfabrikanten

aus Bienne in der Schweiz

empfehlen ihr Uhrenlager, Taschenuhren
und Anteruhren in allen Sorten,
Silber und in Gold.

Wohnen Brühl Nr. 20,

früher gewohnt Brühl 67.



Louis Buch & Co.

Lederwaaren- u. Stahlbügel-Fabrik

Leipzig,

Musterlager während der Messe
 Markt Nr. 16, Café national II. Etage,
 empfehlen ihre Fabrikate und insbesondere eine reiche Auswahl
 Photographie-Album. **Auch ein Album**
Patentirt mit Vergrößerungsglas.

Eduard Rotter aus Wien

hält sein bestfortirtes Lager von echten

Meerscham-Waaren

Thomasgäßchen Nr. 3, 1. Etage.

Verkauf zu anerkannt billigen Preisen.

Lucien Sandoz

aus Locle (Schweiz)



empfehlte sein reichhaltiges Lager von **goldenen** und
silbernen Taschen-Uhren.



Reichsstraße Nr. 32, 2 Treppen.

Robert & Barri aus Paris.

Corallen, Mosaiques, Camée.
 Reichsstrasse Nr. 21, zwei Treppen.

Für Kurzwaarenhändler u. Exporteure

empfehlte ein neues praktisches Feuerzeug
Carl Schirmer, sonst **W. Marquardt aus Berlin**,
 Barfußgäßchen Nr. 2, 2. Etage.

M. Kircher jun. aus Fulda,

Fabrikant von Tapissier-Garnen, Ganevas, Schubcords u. Blüsch.

Musterlager:

Nicolaistraße, goldner Ring 38, 2. Etage.

Unterziehjacken

für Herren und Damen in extrafeiner Waare, dabei etwas besonderes Schönes für den Sommer
 empfehlen zu außerordentlich mäßigen Preisen

Riedel & Höritzsch,
 Markt Nr. 9, Eingang der Gaisstraße.

Wasser-Filter empfehlte die Fabrik plastischer Kohle
 in **Berlin**, Engel-Ufer 15.

Neueste Depesche.

Sobald eingetroffen. Eine große Partie Photographien von berühmten Personen der alten und neuen Welt. Die Felder von Schw.-Hol. und Genre-Bilder feinsten Qualität. Um das Interesse für Kunst und Wissenschaft zu fördern, habe ich die Preise so niedrig gestellt, daß selbst dem Unbemittelten zugänglich ist. Preise à Stück 1 \mathcal{M} , Duzend 10 \mathcal{M} , 100 2 \mathcal{M} , 1000 Stück 15 \mathcal{M} .

Verkaufsstelle Augustusplatz Reihe 13 A.

Früher kosteten dieselben à Stück 10 \mathcal{M} .

Kutzki aus Berlin.

H. Wintzer,

Leinen-Fabrikant aus Bielefeld,

empfiehlt sein Lager naturgebleichter schwerer $\frac{9}{4}$, $\frac{10}{4}$ und $\frac{12}{4}$ Leinen, fertiger Herren- und Damenhemden, $\frac{1}{4}$ u. $\frac{3}{8}$ Taschentücher, Einsätze und Kragen etc. Hemden nach Maß werden unter Garantie des Gutstehens angefertigt.

Stand: kleine Fleischergasse Nr. 6 bei Herrn **Zschoch.**

Felix Griensteidl aus Wien,

Musterlager von Kurz-Waaren,

zur Messe in Leipzig, Salzgäßchen Nr. 6, 3. Etage.

Export — en gros.

Leuffgen & Co. aus Berlin,

Bijouterie-Fabrikanten.

Schwarze (imierter Jet) und Fantasie-Schmuck-Gegenstände in Broches, Collers, Gut-Agraffen etc. etc.

Musterlager Grimma'sche Straße 5, 1 Treppe links.

Nicolaistraße Nr. 11, 1. Etage

Lager gestrickter und gewebter wollener Jacken und Socken, Toppfen, gehäkelter Faust-Handschuhe etc.

Geb Brüder Elkan ^{von} aus Frankfurt a. M.

Heinrich Schwarz & Co.

aus Berlin.

Kurzwaaren-Commissions-Geschäft.

Musterlager Petersstrasse Nr. 45, 2. Etage.

Sturmbrenner ohne Cylinder zu brennen,

welche beim stärksten Luftzug nicht verlöschen,

Petroleum-Cylinder, ovale,

welche nicht springen, bei

A. Weisker & Comp. aus Schleiz,

Markt, 14. Budenreihe.

Gebr. Vaugoin, Bijouterie-Fabrikanten aus Wien,

befinden sich diese Messe Reichstraße Nr. 24.

En gros.

F. Jacobi

Export.

sonst A. Jacobi in Idognitz.

Fabrik polirter und gedrehter Holzgalanteriewaaren und Holz-Bildhauerarbeiten.

Musterlager: Petersstraße 18, 3 Könige 2. Etage.

Spielwaaren-Fabrik von Carl Thieme in Leipzig.

Muster-Aufstellung und Engros-Lager

Thomasgässchen No. 11.

E. Priem & Co., Eibenstock,

Fabrikanten gestickter Tischdecken, Stickereien und Spitzen,
Auerbachs Hof 2. Etage.

Ausserdem empfehlen dieselben einen ganz neuen Artikelf. Modewaarenhändler.

Franz Jaburek aus Wien,

Meerschamwaaren-Fabrikant.

Zur Messe in Leipzig, Thomasgässchen No. 2, 1. Etage.
Lager von allen Rauchrequisiten.

Hartwig Reinganum

aus
Frankfurt a. M.

Lager von Corallen, Mosaics, Camées, Malachit, Onix, Jaspis, Granaten, Amethyst, Topase, Turquois, Rubin, Opal, Almendinen, sowie alle echte und unechte farbige Steine, Opalglas-Etuis für Bijouterien

Reichsstrasse No. 36, III. Etage.

Gänzlicher Ausverkauf.

Wegen Aufhebung des Geschäfts verkaufen wir unser Lager von

— **Bijouterie** —

in courantem, mittelfeinem und überseeischem Genre zum Fabrikationspreis und theilweise darunter

Reichstrasse Nr. 28, 2 Treppen hoch.

W. Homann & Co. aus Pforzheim.

Joseph Conrath & Co.,

Glasfabrikenbesitzer aus Steinschönau in Böhmen,

besuchen diese Messe mit einem reichhaltigen Musterlager

Grimma'sche Strasse 15, 3 Tr. (im Fürstenhaus).

Franz Anton Zahn,

Glasfabrikant aus Steinschönau in Böhmen,

bezieht die hiesige Messe zum ersten Male mit seinem reichhaltigen

Musterlager

böhmischer Glaswaaren, insbesondere Beleuchtungs-Gegenstände neuester Formen, Farben, Decors und Schliff, und offerirt bei reellster Bedienung billigste Preise.

Local Grimma'sche Strasse Nr. 24, 2. Etage.

B. Hollaender aus Leobschütz,

Fabrikant wollener Strumpfwaaren,

besucht diese Messe mit einem Musterlager seines Fabrikats

Nicolaistrasse, Stadt London, erste Etage.

Leipziger Tageblatt.

Montag

[Dritte Beilage zu Nr. 102.]

11. April 1864.

Andreas Fischer aus Wien,

Meerschaum- und Bernsteinwaarenfabrikant,

empfehlte sein gut sortirtes Lager von echten Meerschaum- und Bernsteinspigen neuester Façon zu den billigsten Preisen.

Markt 6. Budenreihe.

C. Grieben & Wagner aus Döbeln

halten während der Messe Musterlager ihrer Fabrikate von Decimal-Brücken-, Vieh- und Tafel-Waagen, pat. Säemaschinen mit Schraubventilator zum Hand- und Fahrbetrieb, Säckselschneidemaschinen, kleine Nähmaschinen &c.

Stand Rossplatz, nahe der Königsstrasse.

Greve & Uhl aus Osterode,

Sainstraße Nr. 4 Beletage,

empfehlen für diese Messe außer ihren rühmlichst bekannten Reisedecken ihr Lager der schönsten weißen und rothen Schlaf- und Badedecken.

Das Meubles-Magazin Burgstraße Nr. 5, 1. Etage

empfehlte sein vollständig assortirtes Lager der schönsten Mahagoni- und andere Meubles, sowie Polster-Garnituren mit Plüsch, Seide und Damast-Bezug zu wirklich billigen Preisen.

A. Schwalbe.

Wuz- und Modengeschäft
von **Emilie Buchheim**
Reichsstrasse No. 3, 1 Treppe.

Die Pinselfabrik

von

Friedrich Vollrath aus Altenburg

empfehlte ein reichhaltiges wohl assortirtes Pinselwaarenlager zu den äußerst billigsten Preisen in en gros et detail.

Stand: Augustusplatz 8. Budenreihe.

Klempner-Silfsmaschinen

neuester Construction

empfehlte die mechanische Werkstatt von

Erdmann Kircheis in Aue,

und hält Probelager in der Blechwaarenhandlung von Herren **Secker und Sohn, Universitätsstraße.**

Franz Schmets Sohn

in Aachen.

Musterlager in Achat- u. Glas-Knöpfen, Phantasie-, Haar- und Häkel-Nadeln.

Stadt Berlin Nr. 11.

Metall-Taschen-Feuerzeuge

in 130 Sorten

Anton Pittner aus Wien

Leipzig, Nicolaistraße 18, 2. Etage.

Fabrik optischer Waaren und Brillen.

Depot von Rauch- und Muschel-Gläsern

von

Conr. Schröder aus Nürnberg.

Großes Lager am Markt äußere Budenreihe 7, vis à vis Café National.

Ostind. Hängematten

für Erwachsene und Kinder empfehlte

C. Albert Bredow im Mauricianum.

Toys.

Die schönsten Neuheiten von Spielwaaren bei

Vey & Co. aus Waltershausen.

Zur Messe in Leipzig, Klostergasse 14, neben Hotel de Saxe.

Schnürsenkel nirgend so billig als Markt, 8. Reihe.

Für Tapezierer und Meubleure!

Polster-Werg offerire ich in 5 Sorten von

Nr. 1, 2, 3, 4, 5.

$3\frac{1}{2}$ $2\frac{1}{2}$ $2\frac{1}{2}$ $2\frac{1}{3}$ 2

auch Seegras in Ballen à Ctr. $2\frac{1}{2}$

Beide Artikel pr. Bahn franco unter Nachnahme des Betrags. Dresden. **Theodor Uhlig**, kleine Bachhofstraße Nr. 5.

Schurwolle.

61 Ctr. feine Schäferi- und 23 Ctr. mittelfeine Bauerwolle, Anfangs 60er und 50er Thaler hat hier zu verkaufen

Liemann aus Ulrich bei Nordhausen,

logirt bei Herrn **Selmerdig** auf der Gerberstraße.

Wegen Auflösung der hiesigen Berg-Magazin-Getreide-Anstalt soll das hierzu gehörige, in Schneeberg gelegene

Bergmagazingebäude

sammt Zubehör verkauft werden.

Dasselbe liegt in der Nähe des hiesigen Bahnhofs sub Cat. Nr. 603, ist 59 Ellen lang, 25 Ellen tief, fünf Stockwerke von je 5 Ellen Höhe hoch, enthält 2 Keller, 8 Schütteleben, 1 Stube nebst Küche und Speisekammer, eine steinerne Treppe, eine Kornbarre und hat 162 Fenster; dazu gehört ein Gartengrundstück von ca. 1660 \square Ellen Flächenraum und ein massives Schuppengebäude.

Dieses solide gebaute und vorzüglich gut erhaltene Magazin-Gebäude, welches mit 18,320 Thlr. bei der Landes-Versicherungsanstalt versichert ist, kann deshalb sowohl wegen seiner guten Lage zu jedem gewerblichen Etablissement benutzt und leicht umgeschaffen werden.

Etwas Kaufliebhaber, die noch besonders auf die hiesigen billigen Arbeitslöhne aufmerksam gemacht werden, wollen sich bis Ende Mai dieses Jahres an uns wenden und sollen die näheren Kaufbestimmungen erfahren.

Schneeberg, den 6. April 1864.

Der Mevier-Ausschuss.

Advocat **G. Th. Mende**, stellvert. Vorsitzender.

Mehrere schöne Düsselb. Oelgemälde Umstände halber billigst abzustehen Albertstraße 13, I.

Gasthaus-Verkauf.

Ein Gasthaus in schöner freundlicher Lage mit räumlichen Wohn-, Gast- und Fremdenzimmern, großem Gemüse- und Obstgarten mit überhafter Regalbahn und ausreichender Stallung, soll Besitzveränderung halber verkauft werden. Anzahlung 4000 M . Hypothek 6000 M , nicht kündbar. Mobilien nach Verzeichniß wird mit übergeben. — Ausführliche Mittheilung durch E. F. Weise, 32 franco Delitzsch.

Baupläge

an der Körnerstraße und Lützowstraße, — welche beide Straßen noch in diesem Sommer vollständig hergestellt werden, — sind unter sehr günstigen Zahlungsbedingungen zu verkaufen. Näheres bei **Dufour Gebrüder & Co.**, Brühl, Georgenhalle.

Eine noch im Betriebe befindliche zweicylindrige **Dampfmaschine** von 8 Pferdekraft, 24" Hub und 6 $\frac{3}{4}$ " Kolbendurchmesser, ist billig zu verkaufen bei **Koch & Co.**, lange Straße Nr. 26/27.

Ein ausgezeichnetes tafelförmiges **Pianosorte** mit Platte ist Verhältnisse halber billig zu verkaufen gr. Windmühlenstraße 33, links 2. Etage.

Ein sehr schöner **englischer Concertflügel** soll wegzugshalber billig verkauft werden
Königsplatz Nr. 18, 2. Hof 2 Treppen links.

Zu verkaufen ist ein gut gehaltenes **Pianosorte**, 6 $\frac{3}{4}$ octav., mit Platte Stadt Gotha Hof links 3 Treppen.

Möbels, Spiegel u. Polsterwaaren, Verkauf Centralhalle parterre.

Zu verkaufen sind billig mehrere schöne und dauerhaft gearbeitete **Sophas** gr. Windmühlenstraße Nr. 31 im Hofe rechts.

Ein **Sopha** ist sehr billig zu verkaufen große Windmühlenstraße Nr. 15 bei **G. Salt**, Tapezierer.

Eine **doppelwirkende messingene Pumpe**, auch als **Sprize** zu gebrauchen, ist billig zu verkaufen bei **Hoffmann, Hestler & Co.**, Stieglitzens Hof.

Federbetten, Bettstellen, Strohsäcke, Brod- und Kleiderkränze, Waschtische sind billig zu verkaufen Nicolaistraße 13, 4. Etage.

Ein Transport guter altpreussischer **Meit- und Wagenpferde** so wie gute **dänische Arbeitspferde** sind wieder angekommen und stehen sehr preiswürdig zum Verkauf in **Connewitz** im **Gasthof zum sächsischen Haus** beim **Pferdehändler Pönitz.**

Sechs Stück sehr schwere fette Mastochsen

sind auf dem Rittergute zu **Thierbach** bei **Teuchern** preiswürdig zu verkaufen.
Thierbach im April 1864.

Zwei fette Schweine sind zu verkaufen
Frankfurter Straße Nr. 43.

Etwas Seltenes für Taubenfreunde!
Isabellen-Möwchen und ein zahmer **Wapagai** sind billig zu verkaufen **Reudnitz**, Gemeindegasse Nr. 101 parterre.

100,000 Stück gut gebrannte harte **Mauersteine** sind zu verkaufen durch **Aug. Wölbling**, Petersstraße Nr. 4.

Milch-Halle Hospitalstraße 15,
im **Eishaus** des Herrn **Hofconditor Felsche**, empfiehlt zu jeder Tageszeit ärztlich geprüfte unverfälschte **Milch** und **Sahne** aus der gesündesten Pflanze **Leipzigs**. **Ruhwarm** früh 6 Uhr und **Nachmittags** 4 Uhr.
Für **Spaziergänger** freundlichst zum **Sitzen** eingerichtet.

Das Cigarren-Lager von C. J. van Diemen aus Hamburg,

während der **Messe Stadt Freiberg**, **Brühl Nr. 46**, der **Ritterstraße** gegenüber, empfiehlt den geehrten Rauchern sein wohlfortirtes Lager der feinsten nur **importirter Savanna- und Hamburger Cigarren** im Preise von 16 bis 120 M pro Mille. **Sämmtliche Waare** ist gut abgelagert und für **reelle Bedienung** bürgt seine seit 16 Jahren in **Hamburg** bestehende und hier vielbekannte Firma.
Proben werden in jedem beliebigen Quantum abgegeben.

Chinesisches Thee-Lager

Leipzig, Centralhalle.

Otto Wagenknecht.

Schwarze Thees:	
Becco-Blüthen-Caravan	à E . 3 M 10 M
Becco Nr. 1	= = 2 = 20 =
" " 2	= = 2 = 10 =
" " 3	= = 2 = — =
" " 4	= = 1 = 20 =
Becco-Souchong	= = 1 = 22 $\frac{1}{2}$ M
Becco-Congo	= = 1 = 15 M
Souchong	= = 1 = 10 =
Orange-Becco	= = 1 = 5 =
Congo	= = 1 = — =
Pouchong	= = — = 27 $\frac{1}{2}$ M

Grüne Thees.	
Imperial-Caravan	à E . 2 M — M
Imperial	= = 1 = 20 =
Gunpowder I.	= = 1 = 15 =
Gunpowder	= = 1 = 10 =
Saysan	= = 1 = 5 =
Lonfay	= = 1 = — =

Vanille
à Schote 4, 5, 6, 8 M .
Thee-Staub
oder abgedrückte Spitzen genannter Thee's, grün und schwarz
à E . 15 M .

Jordan & Timaeus, Dresden.

Sämmtliche Cacaos und Chocoladen aus obiger **Fabrik**

empfiehlt zum **Fabrikpreis** in stets frischen Zusendungen

Preis-Courants gratis

Centralhalle — Leipzig

Otto Wagenknecht.

Die Weinhandlung von Johannes Hahn,

Colonnadenstraße Nr. 24, empfiehlt ihre **Rhein- und Bordeaux-Weine** zu den billigsten Preisen.

9. Weinhandlung kleine Windmühlenstraße 9.

Empfehle meine vortrefflichen **Weine**, frischen **Wairant** und ff. **Nothwein-Punsch**. **L. Thlomeke.**

Echt importirte Havanna- und Manila-Cigarren bei H. Kathmann,

Petersstrasse Nr. 2, 1. Etage.

Manilla-Cigarren

in Londres-Façon sind so schwer und gutbrennend noch nicht für einen billigen Preis zu kaufen gewesen, empfehlen 25 Stück für 12 π allen Herren, die eine sehr schwere und feine Cigarre zu rauchen gewöhnt sind,

Gebürder Berthold, Gerberstraße.

Messinaer Apfelsinen

in prachtvoller Frucht empfiehlt in Kisten und ausgewogen

à Pfund 4 Ngr.

Centralhalle.

Otto Wagenknecht.

Neue Brathäringe,

von Rhein- und Elb-Fachs, Kieler Sprotten, Kappler und Fettfische, Braten und Pfeffergurken empfiehlt

Dr. Weise Nachfolger, Nicolaisstraße 50.

Ein- und Verkauf

von Antiquitäten, Juwelen und Münzen bei

Zschlesche & Köder, Königsstraße 25 am Museum.

2000 Thlr. werden gegen sichere Hypothek auf ein Landgrundstück zu erborgen gesucht.

Dr. Gustav Saubold.

Für ein rentables Fabrikgeschäft (Manufacturbranche) in Sachsen wird ein Theilnehmer, tüchtiger Kaufmann, mit ca. 10—15000 π Einlage gesucht. Gefällige Adressen unter Z. H. 100. in der Expedition dieses Blattes niederzulegen.

Für nord- und südamer. und englische

Hauptplage wird Reisenden oder Agenten ein couranter lucrativer Kurzwaarenartikel angeboten. Proben verlangen sehr wenig kann. Offerten unter B. Nr. 2. in der Expedition dieses Blattes niederzulegen.

Zur Gründung einer Tuch-Großhandlung wird ein in dieser Branche durchaus tüchtiger Reisender und Waarenkennner gesucht, dem Antheil im Geschäft eingeräumt werden soll. Bewerber wollen Offerten, die seitherige Carrière genau enthaltend, in der Expedition dieses Blattes unter T. O. einreichen.

Ein routinirter Reisender,

mit der Kurzwaaren-Branche genau vertraut, findet gutes Placement. Zu melden Petersstraße Nr. 7, 1 Treppe links.

Ein tüchtiger Reisender

(Israelit) wird gegen gutes Salair für eine Leinen-Großhandlung gesucht. Solche, die in der Branche bereits gearbeitet, werden bevorzugt. Offerten, die Genaueres über bisherige Thätigkeit enthalten, befördert die Expedition dieses Blattes unter J. R.

Für ein

Strumpfwaren-

Geschäft en gros

in Frankfurt a. M.

wird ein tüchtiger Buchhalter und Correspondent, so wie ein erster Magazinier israelit. Confession gesucht und solche bevorzugt, die in der Branche bewandert und Sprachkenntnisse besitzen.

franco-Offerten bis 13. ds. Nicolaisstraße 11, erste Etage.

Ein fähiger Correspondent,

ohne Unterschied der Confession, findet unter sehr günstigen Bedingungen Engagement. Anerbietungen, die früheres Wirken speciell verzeichnen, beliebe man unter C. O. 10. in der Expedition dieses Blattes einzureichen und allenfallsige Kenntniß fremder Sprachen erwähnen.

Ein Lithograph,

welcher in Schrift so wie im Zeichnen etwas Tüchtiges zu leisten im Stande ist, findet dauerndes Engagement nach auswärts.

Das Nähere Halle'sche Straße Nr. 3 im Gewölbe bei Herrn Heinrich Nöthig.

Für Buchdrucker!

Ein Drucker, dem eine dauernde Condition erwünscht, findet sofortige Stellung bei C. F. Wissch in Glauchau.

Ein Webemeister

für Wollwaaren-Fabrikation wird zu engagiren gesucht. — Malungen Hainstraße Nr. 3 links vom Eingange.

!!! Zwei Mechaniker!!!

gute Arbeiter, werden auf Nähmaschinen gesucht bei

Peter Huber.

Gärtner = Gesuch.

Ein unverheiratheter Gärtner, welcher sich auch einigen häuslichen Arbeiten unterzieht, die besten Zeugnisse aufzuweisen hat, wird zum 1. Mai gesucht. Neuschönfeld Nr. 1.

Ein Gärtner, der zugleich mit bedient, findet auf einem Rittergute Stellung durch Gotter, lange Straße Nr. 12.

In einer schon sehr lange bestehenden Buchhandlung Leipzigs kann ein Lehrling ohne Lehrgeld placirt werden.

Näheres im Leipziger Inseraten-Comptoir Neumarkt Nr. 9.

In der Buchdruckerei von C. F. Wissch in Waldenburg kann noch ein Lehrling unter günstigen Bedingungen eingestellt werden.

Gesucht wird ein zuverlässiger Fialerkutscher

Lindenstraße Nr. 3.

Gesucht wird ein Bursche zum Raddrehen.

L. Kullmann, Schleifermeister, Hohmanns Hof.

Gesucht werden ein Paar Burschen von 14—15 Jahren zu leichter Fabrikarbeit Floßplatz Nr. 5 parterre.

Gesucht werden ein Stall-, Haus- und Kellnerbursche Burgstraße Nr. 11.

Gesucht wird sofort ein Laufbursche, welcher im Buchhandel etwas bewandert ist, Neumarkt 9 in der Buchhandlung.

Eine geübte Putzarbeiterin so wie Lernende werden gesucht Schuhmachergäßchen Nr. 5, 2 Treppen.

Blumenmacherinnen u. Putz- macherinnen gesucht.

Geübte Blumenarbeiterinnen, sowie einige Putz-
macherinnen werden bei gutem Gehalt, freier Station sowie freier Reise sofort für Auswärts gesucht. Gef. Reflectantinnen wollen ihre Adresse unter Chiffre C. G. in der Expedition dieses Blattes niederlegen.

Für ein Posamentir- und Weißwaarengeschäft in einer Gebirgsstadt Schlesiens wird eine junge Dame bei gutem Salair und freier Station als Verkäuferin gesucht. — Damen, welche schon in einem ähnlichen Geschäft conditionirten, erhalten den Vorzug. — Näheres mündlich bei Madame Schulz, Burgstraße Nr. 24, 3. Etage, Leipzig.

Gesucht wird ein Mädchen von 17—18 Jahren, die mit Kindern gut umgehen kann, für häusliche Arbeit. Mit Buch zu melden Grimma'sche Straße Nr. 6 im Gewölbe.

Gesucht wird zum 15. April ein ordentliches Dienstmädchen für häusliche Arbeit.

Zu erfragen Inselstraße Nr. 20, 2. Etage links.

Gesucht wird zum 15. d. M. oder 1. Mai ein starkes Mädchen für Küche und Hausarbeit. Näheres Poststraße Nr. 3 part.

Gesucht wird ein ordentliches arbeitsames Mädchen vom Lande Antonstraße Nr. 3, 1. Etage vorn heraus.

Gesucht wird bis 1. Mai ein ordentliches reinliches Mädchen in gesetzten Jahren, welches gut kochen kann und Hausarbeit mit übernimmt. Zu melden mit Buch

Salomonstraße Nr. 17 parterre links.

Gesucht wird zum 1. Mai ein gut empfohlenes Dienstmädchen, das kochen kann und die häusliche Arbeit mit verrichten muß.

Näheres hohe Straße Nr. 9, 1 Treppe.

Gesucht wird zum 15. dieses ein Mädchen für Kinder und Hausarbeit. Zu melden Lurgensteins Garten 5f, 3 Treppen.

Gesucht wird zum sofortigen Antritt ein mit guten Zeugnissen versehenes Dienstmädchen Neumarkt Nr. 9 in der Buchhandlung.

Gesucht wird sofort oder den 15. April ein nicht zu junges Mädchen für Küche u. häusliche Arbeit. F. Sinnel, Gerberstr. 17.

Ein ordentliches Mädchen für die Küche und häusliche Arbeit wird zum 1. Mai gesucht
Tauscher Straße Nr. 5, 1 Treppe.

Agenturen für Rußland

Sucht ein seit acht Jahren in Mosco ansässiger deutscher junger Mann, dem gute Referenzen zu Gebote stehen.

Gefällige Anträge nimmt die Expedition dieses Blattes unter Chiffre J. F. M. # 106. bis zum 15. April entgegen.

Agentur-Gesuch für Leipzig.

Ein hier ansässiger Kaufmann sucht gute Agenturen. Referenzen stehen zu Gebote, sowie Garantie für den Fall, Commission, Lager oder Incasso übergeben werden. Adressen werden unter A. C. # 35. durch die Exp. d. Bl. erbeten.

Agenturen.

Ein Hamburger Haus sucht für Hamburg, Lübeck, Bremen und Mecklenburg Agenturen in Tuchen, Buckstin, Leinen und baumwollenen Waaren.

Adressen beliebe man beim Portier in Hotel Stadt Hamburg mit Bezeichnung Agentur abgeben zu lassen.

Agentur = Gesuch.

Ein in Berlin ansässiger junger Kaufmann, der von den renommiertesten Häusern empfohlen wird, sucht für Berlin und Umgegend Agenturen. Adressen werden unter J. # 46. durch die Expedition dieses Blattes erbeten.

Für Spinnereien.

Ein in Berlin ansässiger Agent für die Garn-Branche, der die bezüglichen Verhältnisse des Platzes genau kennt und sich auf Häuser ersten Ranges beruft, sucht die Vertretung leistungstüchtiger Etablissements. Offerten unter W. C. befördert die Expedition d. Bl.

Agentur-Gesuch.

Ein gutes renommirtes Amsterdamer Geschäftshaus wünscht für Holland den provisionsweisen Verkauf couranter Manufacturwaaren, namentlich Buckstins und halbwoollener Hosenzeuge nebst Vielesfelder Leinen zu übernehmen.

Reflectanten belieben ihre Offerten unter K. 664. der Expedition dieses Blattes zu übermachen.

Agenturen einiger guter Häuser in Sachsen und der Schweiz zc. für Hamburg sowohl Platz als Export werden gesucht. Adressen unter D. 480. nimmt die Expedition dieses Blattes entgegen.

Ein schon seit langer Zeit bestehendes Geschäft in Frankfurt a/M. sucht ein Commissionlager von schwarzen und weißen Spitzen (Points) als Volants, Châles u. s. w. zu übernehmen. Gefällige Franco-Offerten erbittet man unter der Chiffre A. C. No. 2. poste restante Frankfurt a/M.

Geschäfts-Offerte.

Ein seit längerer Zeit bestehendes solides sächsisches Handlungshaus, welches die Zollvereinsstaaten regelmäßig bereisen läßt, er bietet sich zur Uebernahme der Muster und auswärtigen Geschäftsbesorgung gegen Provision, einem als solid bekannten Handlungs- oder Fabrikgeschäft. Näheres auf schriftliche Anfrage bezeichnet T. # 500. abzugeben an die Expedition d. Bl.

Ein junger Mann, Berliner, der in einer der größten Metall- und Waaren-Fabriken (en gros & en detail) Geschäft gelernt hat, mit allen Comptoir-Arbeiten vertraut und gegenwärtig noch ein eben solches kleineres Geschäft leitet, sucht ein anderweitiges Engagement zum 1. Juli a. e. Derselbe würde einer Reisestelle in einem größeren Bijouterie-Geschäft den Vorzug geben.

Gef. Adressen werden unter N. 44. in der Expedition dieses Blattes erbeten.

Commissstelle = Gesuch.

Ein mit den besten Zeugnissen versehener junger Mann von 23 Jahren, der seither in Engros-Geschäften als Commis und Reisender servierte und sich gegenwärtig hier aufhält, sucht in Bälde eine Stelle. — Gef. Anfragen befördert die Expedition dies. Bl. unter E. K. No. 18.

Ein junger thätiger Kaufmann, dem die besten Empfehlungen zur Seite stehen, sucht eine Contor- oder Lagerstelle.

Gefällige Offerten bittet man unter G. P. # 1. in der Expedition d. Bl. niederzulegen.

Ein junger, militärfreier und bestens empfohlener Commis, welcher in einem sächs. Manufactur-Fabrik-Geschäft halbwoollener Waaren bisher thätig, nachdem er zuvor die Weberei praktisch erlernt hat, sucht anderweitiges Engagement. Persönliche Vorstellung kann auf Verlangen sofort stattfinden.

Gefällige Offerten beliebe man unter der Chiffre A. B. # 6 niederzulegen in der Expedition dieses Blattes.

Ein junger Mann, in der Tuch- und Manufacturbranche vollständig bewandert, der längere Zeit schon gereist hat und dem die besten Empfehlungen der ersten Häuser zur Seite stehen, sucht sofort eine Reisestelle.

Adressen bittet man in der Expedition dieses Blattes unter N. # 10. niederzulegen.

Für einen jungen militärfreien Menschen, flotter Verkäufer, der im Rechnen und Schreiben geübt ist und bisher in meinem Geschäft thätig, suche ich möglichst bald eine Stelle in einem Manufactur- und Modewaarengeschäft. Adolph Röder, Manufacturgesch. in Altenburg.

Ein gebildeter junger Mann, Mecklenburger, welcher die Seifenfabrikation in einem kleinen Geschäfte erlernte, wünscht seine Kenntnisse zu erweitern und sucht zu dem Zwecke eine Stelle in einer Fabrik Leipzigs gegen mäßigen, event. gar keinen Lohn.

Offerten nimmt bis nächsten Dienstag entgegen
der Kaufmann Eichbaum, Gerberstraße Nr. 64
bei Dietrich.

Ein kräftiger Hausbursche sucht Stelle, war mehre Jahre in einem Dienst, übernimmt gern alle Arbeit. Weststr. 66. Möbius

Eine geübte Plätterin wünscht noch einige Tage Beschäftigung in Familien. Das Nähere Glodenstraße Nr. 2, 1 Treppe links.

Eine Dame, in allen Zweigen der Hauswirthschaft gründlich erfahren und wohl befähigt, an Kindern die Pflichten einer Mutter zu erfüllen, wünscht eine Stelle zur selbstständigen Führung einer Hauswirthschaft. Gef. Adr. unter B. # 104. an die Exp. d. Bl.

Eine gebildete, junge, verheirathet gewesene Frau, kinderlos, sucht besonderer Verhältnisse wegen eine Stellung als Wirthschafterin bei einem älteren Herrn oder Witwer zur Führung des Haushaltes. — Gef. Adressen wird gebeten franco unter B. M. # 10. in der Expedition dieses Blattes niederzulegen.

Gesucht wird von einer anständigen, in gefesteten Jahren stehenden Person, die schon mehrere Jahre in einem anständigen Hause war, eine Stelle als Wirthschafterin oder auch als Pflege bei einem ältern Herrn.

Die besten Zeugnisse stehen ihr zur Seite.

Gefällige Adressen bittet man unter den Buchstaben L. S. in der Expedition dieses Blattes niederzulegen.

Gesucht wird für ein junges Mädchen aus anständiger Familie, welches in der Hauswirthschaft und den weiblichen Arbeiten schon ziemlich erfahren ist, eine Stelle als Gehülfin der Hausfrau oder zur Beaufsichtigung einiger Kinder. Gefällige Adressen unter H. Z. 4. an die Expedition d. Bl.

Ein Stubenmädchen, welches schneidern, platten und serviren kann, und ein Mädchen für häusliche Arbeit, welches in der Küche und Nähen nicht unerfahren ist, suchen Dienst bei einer anständigen Herrschaft zum 1. Mai oder 15. Juni. Zu erfragen bei der Herrschaft Elsterstraße Nr. 2, 2. Etage.

Ein fleißiges und ordentliches Mädchen sucht, gestützt auf gute Zeugnisse und mehrjährige Dienstzeiten ihrer Herrschaften, anderweit eine Stelle für Küche und häusliche Arbeiten. Näheres Petersstraße Nr. 3 im Hausstand.

Eine Jungemagd, welche im Platten und Nähen geschickt ist und mehrere Jahre bei der Herrschaft ist, sucht bis 1. Mai Stelle. Mittelstraße Nr. 9, 2 Treppen links.

Ein ordentliches Mädchen sucht bei einer anständigen Herrschaft bis 1. Mai ein Unterkommen für Küche und häusliche Arbeit. Zu erfragen Königsstraße Nr. 4 im Hofe eine Treppe links.

Ein ordentliches Mädchen für Küche und häusliche Arbeit sucht Dienst bis 1. Mai. Zu erfragen Königsstr. 6 beim Hausmann.

Ein Mädchen sucht Dienst für Küche und Hausarbeit. Nicolaisstraße im Hofe 2 Treppen Nr. 6.

Ein M...

Ein ov...

Ein M...

Ein M...

Ein M...

Ein M...

Ein M...

Ein M...

Ein M...

Ein M...

Ein M...

Ein M...

Ein M...

Ein M...

Ein M...

Ein M...

Ein M...

Ein M...

Ein M...

Ein M...

Ein M...

Ein M...

Ein M...

Ein M...

Ein M...

Ein M...

Ein M...

Ein M...

Ein M...

Ein M...

Ein M...

Ein M...

Ein M...

Ein M...

Ein M...

Ein M...

Ein M...

Ein Mädchen sucht bis nächsten Ersten einen Dienst für häusliche Arbeit, welches auch Liebe zu Kindern hat.
Näheres Reudnitz, Seitengasse Nr. 107, 1 Treppe.

Ein ordentliches fleißiges Mädchen, nicht von hier, sucht für Küche und häusliche Arbeit Dienst. Näheres Schrötergäßchen 2 bei der Herrschaft.

Ein Mädchen von auswärts sucht eine Stelle als Jungemagd, das im Nähen gut bewandert ist.
Zu erfragen Frankfurter Straße Nr. 16.

Ein junges Mädchen von rechtlichen Aeltern sucht einen leichten Dienst oder Aufsichtung für den ganzen Tag.
Johannisgasse Nr. 14, Hof 3 Treppen.

Ein Mädchen sucht Beschäftigung im Waschen und Scheuern holländischer Gäßchen Nr. 11 bei Frau Pürfürst im Hofe 3 Tr.

Gesucht wird eine Stelle als Amme von einem gesunden und kräftigen Mädchen aus Thüringen. Zu erfragen Altshöfelfeld 25.

Eine gesunde Amme vom Lande sucht sofort Dienst.
Neumarkt Nr. 12, 4 Treppen.

Ein Gewölbe

wird für die folgenden Messen in einer guten Lage auf dem Brühl, Katharinenstraße, Reichstraße u. zu miethen gesucht.
Offerten werden unter Chiffre O. H. W. in Wolfs Hotel erbeten.

Ein großes geräumiges Gewölbe, in der Grimmstraße oder am Markte gelegen, wird auf mehrere Jahre zu miethen gesucht.

Offerten mit Angabe des Preises werden unter der Chiffre A-Z durch die Expedition des Blattes erbeten.

Wohnungs-Gesuch.

Für zwei stille Leute wird ein in der innern Frankfurter Vorstadt, resp. Nähe des Theaters gelegenes freundliches Logis, Erdgeschloß oder eine Treppe, im Preise bis 150 fl von Johannis an zu miethen gesucht. Anerbietungen unter G. M. sind in der Expedition d. Bl. niederzulegen.

Gesucht wird zu Johannis ein Familienlogis, innere Stadt, im Preise von 60-90 fl .

Berthe Adressen bittet man Kochs Hof, Bäckerstand, Eingang Reichstraße, abzugeben.

Ein hübsches Mess-Logis, bestehend aus 2 bis 3 Stuben und einer Kammer, in der Nähe der Grimma'schen Straße gelegen, wird von nächster und den darauf folgenden Messen zu miethen gesucht.

Anmeldungen hierauf nimmt die Expedition dieses Blattes unter Z entgegen.

Ein Parterre-Local im Seitengebäude lange Straße Nr. 13, welches jetzt aus zwei Niederlagen besteht, ist zu Michaelis als Lagerraum oder an einen Mechaniker u. zu vermieten.
Näheres bei dem Hausmann.

Ein Messgewölbe

für Tuch- und Buchstin-Lager ist zu nächster Michaelis u. folgende Messen zu vermieten Hainstraße Nr. 1 und Näheres das bei Geinr. Küstner & Co. zu erfragen.

4 schöne Zimmer in 2. Etage der Grimma'schen Straße, nahe am Markt, sind von nächster Michaelis-Messe als Lager oder Musterlogis zu vermieten durch das Local-Comptoir von
Wilhelm Krobitzsch, Barfußgäßchen Nr. 2.

Reichstraße Nr. 34

ist von inclusive Ostermesse 1865 an die von Hrn. August Hoddiek vormalig Justus Hartung aus Berlin zur Zeit noch innehabende Erste Etage anderweit zu vermieten und Näheres bei G. F. Beck im bezeichneten Hause zu erfragen.

Zu vermieten ist für diese Messe eine Erkerstube in erster Etage kleine Fleischergasse Nr. 28, 1 Treppe.

Grimma'sche Straße 2. Etage sind 3 Stuben mit Erker und Schlafzimmer für die nächsten Messen zu vermieten.
Näheres bei

**Gebrüder Hennigke,
Sutfabrik, Grimma'sche Straße.**

Messvermuthung.

Der Post gegenüber ist ein gut meublirtes Zimmer nebst Schlafcabinet für diese Messe zu vermieten
Poststraße Nr. 19, 2. Etage.

Für nächstfolgende Messen

ist ein helles geräumiges Erkerzimmer an ein oder zwei Herren zu vermieten in der Nicolaisstraße. Näheres Nicolaisstraße Nr. 30 im Gewölbe.

Für die Dauer der Messe ist sofort eine Kammer mit Bett zu vermieten oder auch als Schlafstelle Eisenstraße Nr. 13 A, zweite Thür 2 Treppen.

Zu vermieten und sofort zu beziehen

ist eine sehr freundlich und gesund gelegene 3. Etage in Reichels Garten, bestehend aus 4 Stuben, Küche, 4 Kammern u., Preis 150 Thlr. Näheres Dorotheenstraße Nr. 8, 1 Treppe rechts täglich bis früh 9 Uhr.

Vermiethung. Sofort oder zu Johannis Logis 2 Stuben mit schöner Aussicht, 3 Kammern, Küche und Zubehör, ferner Pferdestall, Remise, Kutscherwohnung Plagwitzer Straße Nr. 3.

Zu Johannis ist ein Logis zu vermieten, Preis 45 fl . Neufirchhof Nr. 45, 3 Treppen zu erfragen.

Ein gutgehaltenes Parterrelogis in der Königsstraße 24, 2 Stuben, 3 Kammern, Küche, Keller u. enthaltend, ist für 150 Thlr. von Johannis ab zu vermieten.

Zu vermieten ist lange Straße 43 b. von Johanni ab ein Parterrelogis bestehend aus 3 Stuben, Kammern, Zubehör und Gärtchen. Näheres daselbst 1. Etage links zu erfragen.

Zu vermieten ist zu Johanni ein Familienlogis für 44 fl jährlich. Näheres hohe Straße Nr. 18, 2 Treppen.

Eine 1. Etage von 8 Stuben und Zubehör 500 fl Johanni, eine desgl. von 3 Stuben und Zubehör 350 fl , eine 2. desgl. 225 fl an der Promenade, ein hohes Parterre von 8 Stuben und Zubehör mit Veranda und Garten 500 fl , eine 1. Etage von 8 Stuben und Zubehör 525 fl , eine von 7 Stuben mit Garten 350 fl , eine 2. Etage von 7 Stuben und Zubehör 450 fl nahe beim Schützenhaus, eine 1. Etage von 10 Stuben und Zubehör mit Garten 540 fl , eine desgl. 500 fl , eine 2. Etage von 7 Stuben und Zubehör mit Garten 450 fl nahe der Promenade, eine elegante 1. Etage von 1 Salon, 9 Stuben und Zubehör mit Garten 680 fl , eine 2. desgl. 600 fl , eine 1. Etage von 7 Stuben und Zubehör 500 fl nahe dem Rosenthal, eine 2. Etage von 4 Stuben und Zubehör 200 fl , eine 1. Etage von 7 Stuben und Zubehör mit Garten 450 fl , nahe dem Museum sind von Michaelis an zu vermieten durch das Localcomptoir von
Wilhelm Krobitzsch,
Barfußgäßchen 2.

Königsstraße Nr. 4 ist die linke Hälfte der 1. Etage, bestehend aus 3 Stuben und Zubehör nebst einem Gärtchen, zu Michaeli für 200 fl jährlich zu vermieten.

Zu vermieten ist sofort bei einer gebildeten Familie eine geräumige Garçonwohnung, bestehend aus einem Wohn- u. Schlafzimmer, fein meublirt, jedoch nur an anständige Herren, Weststr. 50, 2r.

Zu vermieten ein freundlich meublirtes Stübchen nebst Schlafcabinet. Schützenstraße Nr. 2, 3 Treppen.

Zu vermieten ist eine meublirte Stube nebst Ofen, meßfrei, an 1 oder 2 Herren Nicolaisstr. 15, 4 Treppen.

Zu vermieten ist eine nette freundliche Stube nebst Kammer kleine Fleischergasse Nr. 6, 1. Etage.

Zu vermieten ein meublirtes Zimmer mit Kammer für zwei Herren eingerichtet, meßfrei, Haus- u. Saalschlüssel Münzg. 19, 3 Tr.

Zu vermieten ist eine meublirte Stube an 1 oder 2 Herren Rosplatz Nr. 9 im Hof 2 Treppen links.

Garçon-Logis 1. Etage an der Promenade für 80 fl resp. 100 fl zu vermieten Rosplatz 9, 1 Treppe Näheres.

Sofort zu vermieten ein fein meubliertes Zimmer mit Schlafstube an 2 oder 3 solide Herren.

Näheres daselbst Peterssteinweg Nr. 59—60, 3 Treppen links.

Sofort zu vermieten ein fein meubliertes Zimmer mit Schlafstube, mit oder ohne Bett. Näheres daselbst Peterssteinweg 59, 60, 3 Treppen links.

Garçon-Logis.

Eine fein meublierte Stube und Schlafstube ist zu vermieten an ein oder 2 Herren, meßfrei, und ist sogleich zu beziehen, die Aussicht des Marktes. Zu erfahren Thomagäßchen Nr. 1 beim Hausmann.

Ein schönes großes Zimmer

und Ktoven, unmeubliert, 2 Treppen hoch, unmittelbar an der innern Stadt mit Aussicht auf die Promenade, Morgenseite, ist zu Johannis zu vermieten.

Näheres Inselstraße Nr. 20, parterre links.

Leibnizstraße Nr. 25, 2. Etage

sind sofort zwei neuengerichtete Garçon-Logis zu vermieten und zu beziehen. Lage sehr angenehm, gesund und ruhig. Näheres ebendasselbst.

Eine gut meublierte Stube mit oder ohne Bett ist zum 15. April zu vermieten Hospitalstraße Nr. 10, 3 Treppen rechts.

Ein kleines meubliertes Stübchen ist sofort zu vermieten Erdmannstraße Nr. 4, 1. Etage.

Eine freundlich meublierte Wohnung ist an einen jungen anständigen Herrn zu vermieten Johannisgasse 9, 4 Tr. vorn heraus.

Zu vermieten ist in einer separaten geräumigen Stube eine Schlafstelle an einen soliden Herrn Moritzstraße 9, Hintergebäude 3 Treppen rechts.

Zu vermieten ist eine Stube mit separatem Eingang an 2 oder 3 Herren als Schlafstelle Neutirchhof 12 u. 13, 1 Tr. l.

Ein ordentliches Mädchen findet sofort Schlafstelle gr. Windmühlenstraße Nr. 3, 1 Treppe rechts.

Offen ist eine Schlafstelle Königsplatz Nr. 9, hinten quervor rechts zwei Treppen.

Offen ist eine Schlafstelle für ein solides Mädchen Frankfurter Straße Nr. 74 im Hofe hinten quervor parterre.

Offen sind freundliche Schlafstellen für Herren im Vordergebäude von Reichels Garten rechts 3 Treppen.

Offen sind 2 freundliche Schlafstellen Hospitalstraße Nr. 39 im Hofe links.

Offen sind 2 freundliche Schlafstellen Windmühlenstraße 15 im Hofe links parterre.

Cirque Hinné

in Leipzig, auf dem Königsplatz.

Jeden Abend

Große Vorstellung.

Einlaß 6 Uhr. Anfang 7 1/2 Uhr. Ende 9 1/2 Uhr.

Sonntag den 17. April erstes großes Kunst-Wettrennen.

Reunion. Heute Abendunterhaltung.

Gäste durch Mitglieder eingeführt sind willkommen. D. B.

Albert Jacob. Heute 7 1/2 Uhr Übungsstunde.

C. Schirmer. Heute 8 Uhr.

Schweizerhäuschen.

Heute

Concert

der früher Welter'schen Capelle,
jetzt unter Leitung des

Musikdirectors **Th. Senteck** aus Hamburg.

Anfang 2 1/2 Uhr.

NB. Bei ungünstiger Witterung findet das Concert im Saale statt.

Heute den 11. April

Restauration Schröter-Bräu,

Reichstraße 10 — Nicolaistraße 47,

Gesang-Soirée

der Tyroler Alpenfänger **J. Perathoner** aus Meran.

Anfang 1/28 Uhr.

CENTRAL-HALLE.

Heute so wie jeden Abend während der Messe

Ununterbrochenes Extra-Concert vom Musikdirector **Friedrich Riede** mit seiner Capelle und dem **48 Mann starken Musikchore (Königs-Grenadier-Regiment)** unter Leitung des Capellmeisters **Goldschmidt** aus Liegnitz.

PROGRAMM.

Militärmusik.

- 1) Armee-Marsch Nr. 181 von Goldschmidt.
- 3) Am Meere, Lied von F. Schubert.

I. Theil.

- 2) Ouverture zur Oper „Zampa“ von Herold.
- 4) Delaware-Klänge, Walzer von Gung'l.

Streichmusik.

- * 5) Chansonette-Quadrille von Strauß.

II. Theil.

- 6) Ouverture zu „Yelva“ von Reifiger.
- 8) Cavatine aus der Oper „Der Barbier von Sevilla“ von Rossini, Solo für Trompete, vorgef. von H. Raersting.

- 7) Erinnerung an E. M. von Weber von Reinhold.
- 9) Lied-Duett, Solo für 2 Trompeten von Mendelssohn.

- * 10) Wehrtrubel-Galopp von Dresler.

III. Theil.

- 11) Musen-Almanach, Potpourri v. Goldschmidt (auf Verlangen).
- 13) Emmeli-Polka von Levi.

- 12) Ouverture „Die diebische Elster“ von Rossini.

- * 14) Hochzeits-Marsch aus dem „Sommernachtsstraum“ von Mendelssohn.

- * 15) La bataille de Veille, Geschwind-Marsch von Farbach.

Anfang 1/28 Uhr. Ende 11 Uhr. Entrée 5 Ngr.

Die mit * bezeichneten Piecen werden von beiden Chören ausgeführt.

Central-Halle.

Heute so wie alle folgende Abende während der Messe

Grosses ununterbrochenes Doppel-Concert

von den Musikchören

des 2. westpreussischen Grenadier-Regiments Nr. 7 (in Uniform, Militärmusik)
unter Leitung des Capellmeisters **Goldschmidt** aus Liegnitz

und der Capelle des Musikdirectors **F. Riede**. (80 Mann.)

Die Säle sind aufs Freundlichste eingerichtet und wird **à la carte** gespeist, auch werden auf Verlangen von Gesellschaften oder Familien-Soupers servirt. Für gute Speisen, Weine und prompte Bedienung ist aufs Beste gesorgt. **Julius Jaeger.**

Hôtel de Pologne.

Decorations:
Sommerabend
bei St. Goar.

Täglich
Extra-Concert
unter Leitung des
Musikdirectors **Senteck** aus Hamburg.
Anfang 7 $\frac{1}{2}$ Uhr. Entrée 2 $\frac{1}{2}$ Ngr.

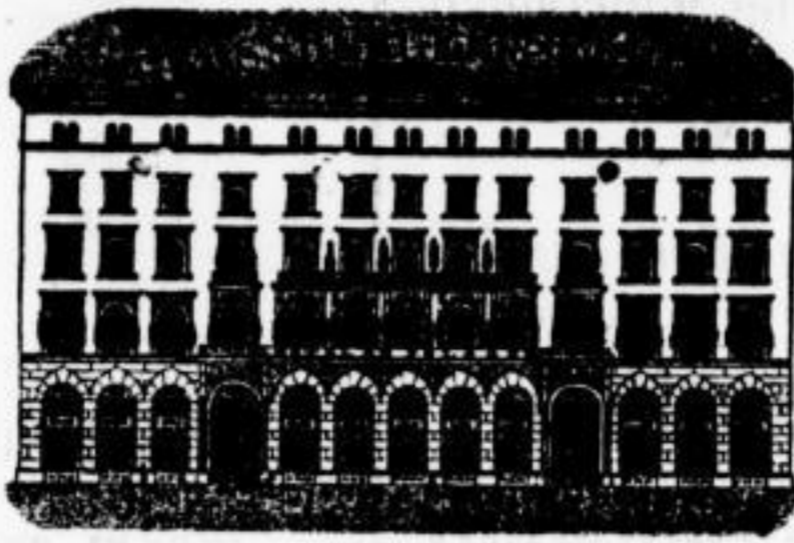

Table d'hôte
präcis 1 Uhr.

Tunnel:
täglich
musikalische Soirée
der Familie **Pitzinger**.
Bayerisch und Lagerbier.

Schützenhaus.

Erstes Auftreten von Mons. **Louis Persoir**, 1. Tambour-Major Sr. Majestät des Kaisers von Frankreich.
Großes Concert auf 12 Trommeln mit Orchester-Begleitung.

Production des jungen Indianers und Tänze von Madem. **Josephine** und **Mr. Stanislas** aus Paris.

Heute Grande Soirée und Amusement musical.

Für die obere Säle findet Concert von der Capelle unter Leitung des Herrn Director **Büchner** statt, wobei das Orchester mit 25 Personen besetzt ist.

In den Parterre-Salons werden musikalische Vorträge und zwar vorzugsweise im heitern Genre von der aus Herren und Damen bestehenden Sänger-Gesellschaft des Herrn **W. Pringnitz** aus Hamburg ausgeführt.

Bei günstiger Witterung wird der Garten, welcher **à la Cremorne** in London mit den neuesten Illuminations-Effecten ausgestattet ist, zur Promenade geöffnet sein.

Alles Nähere besagen die täglichen Programme.

Anfang 1 $\frac{1}{2}$ 8 Uhr. Ende 11 Uhr. Entrée à Person 5 Ngr.

Hôtel de Saxe.

Heute Montag den 11. April

humoristisch-musikalische Soirée

des beliebten Humoristen **Robert Böhne** aus Danzig nebst Fräulein
Therese Lorenz aus Dresden und des Violinvirtuosen
Herrn Neumeister aus Weimar.

Programm reichhaltig und neu. Zum Schluß auf Verlangen: „Böhne wie er weint und lacht.“
Anfang 7 $\frac{1}{2}$ Uhr. Entrée 3 Ngr. Programm an der Cassé.

R. Böhne.

Freude u. Humor. **Restauration in Gerhards Garten.** Witz u. Satyre.
Scherz u. Ernst. Immer fidel.

Heute ein vergnügter Mess-Montag-Abend in Leipzig.

Grande Soirée amusante musicale à la Levassor

des allgemein beliebten Sängers und Schauspielers **Ernst Beyer** aus Gera, Verf. u. Comp. der Schlummerpolla. Anfang präcis 8 Uhr. Entrée wie bekannt. Programm neu, gut und zeitentsprechend: Messleiden u. Messfreuden. Die Heimkehr von der Messe. Die lebensmüden Engländer. Leipziger Lerchen. Koch u. Köchin. Ernst Beyer als Frau Martha u. dessen komische Metamorphose u. Der Name Beyer sichert meinen lieben Gästen, Freunden und Gönnern einen vergnügten Messabend. **W. Esche.**

Jeden Mittwoch 12 $\frac{1}{2}$ table d'hôte. Abends eine reichhaltige Speisekarte und ff. Getränke.

Prager's Bier-Tunnel.

Heute Montag den 11. April Abends musical. Amusement der Sängergesellschaft **Dinnebeil** aus Erfurt unter Mitwirkung des Sängers und Humoristen Herrn **Fritz Herrmann**.



Heute Montag Concert und Ballmusik.

Anfang 7 Uhr.

A. Herrmann.

WIVOLX

Heute Montag Concert und Tanzmusik.
Anfang 1/28 Uhr. Das Musikchor von M. Wenek.

O D E O N.

Heute Montag
Concert und Ballmusik.
Anfang 7 Uhr. Das Musikchor E. Starke.

Salon zum Gosenthal.

Heute Montag
starkbesetzte Concert- und Ballmusik.
Anfang 6 Uhr. Das Musikchor von A. Schreiner.

Wiener Saal. Heute Montag
Tanzmusik.
Anfang 7 Uhr.

COLOSSEUM. Heute Ballmusik.
Anf. 7 Uhr. Prager.



Restaurations Münchner Bierhalle,
Burgstraße.

Heute Montag den 11. April
Gesang- u. Zither-Concert
von Franz Killian, dessen 3 Damen und
einem guten Komiker, Herrn Wittig.
Anfang 1/28 Uhr.



Zum
Deutschen Kaiser,
Grimma'sche Straße 31,
1. Etage.
Heute Montag den 11. April
musikalische
Abendunterhaltung
der Geschwister Pless aus Böhmen.
NB. Hierzu empfehle ich eine reich-
haltige Speisefarte so wie ff. Getränke.
E. W. Schütte.

Heute
musikalische Abendunterhaltung
von der Familie Meyer
zur guten Quelle.

Brandbäckerei.

Heute Montag: Fladen, Dresdner Sieb- so wie diverse
Kaffeekekchen. Eduard Hentschel.

Einer Festlichkeit wegen bleibt heute Abend
ein Theil meiner oberen Localitäten für Nicht-
theilnehmer geschlossen.

J. G. Reisse, Betters Hof.

R. PETERS Restauration, hohe Straße 12,
ladet heute ergebenst zu Schlachtfest ein, Dresdner Felsenteller- und
Lagerbier ist extra ff.

Mein Table d'hôte im Abonnement à 9 Thlr.,

sowie zu jeder Tageszeit eine gut gewählte Speisefarte halte ich bestens empfohlen. Hochachtungsvoll
Hermann Malsch, Magdeburger Bahnhof.

„Stadt Wien“

Mittags 12 und 1 Uhr Table d'hôte, wozu ergebenst einladet
NB. Restauration à la carte zu jeder Tageszeit.

Wöbius.

Zur guten Quelle, Brühl 22.

Mittagstisch gut und billig, zu jeder Tageszeit große Auswahl warmer und kalter Speisen, vorzügliches Cais-
dorfer Bock- und Lagerbier, so wie ausgezeichnetes Bayerisch aus der
neuen Brauerei von Henninger in Nürnberg
empfehlen Aug. Grün.

Bayerische Bier-Stube „Stadt Dresden.“



Heute Salvatorbier.

Restauration in „Quandts Hof“, Nicolaistrasse Nr. 14.

Mittagstisch, zu jeder Tageszeit Auswahl von warmen und kalten Speisen, so wie ausgezeichnetes
Dresdener Felschlößchen-Bier (eingebracht nach Wiener Art)
empfehlen Moritz Köckritz.

Mockturtle-Suppe empfiehlt heute Abend nebst vorzüglichen Bieren und Bölls. Gose
L. Hoffmann, vis à vis dem Schützenhause.

Leipziger Tageblatt

Montag

[Vierte Beilage zu Nr. 102.]

11. April 1864.

Vereins-Brauerei.

Heute Schlachtfest, wozu freundlichst einladet
Bier ganz vorzüglich.

E. Peltzsch.

No. 1. Heute Schlachtfest, wozu ergebenst einladet

F. A. Vogt, Nr. 1.

Baldschlößchen zu Gohlis. Heute Montag Schlachtfest, sowie alle Tage Fladen und eine Auswahl Kaffeebuchen, wozu ergebenst einladet

A. Heyser.

Schlachtfest empfiehlt für heute, mein Bernesgrüner sowie Altenburger Lagerbier und Zerbst Bitterbier ist ausgezeichnet.

C. E. Werner, Magazingasse Nr. 12.

Webers Restauration, Promenadenstraße Nr. 3. Heute Schlachtfest nebst ausgezeichneten Bieren, wozu ergebenst einladet

D. O.

Heute Schlachtfest, wozu höflichst einladet

Adolph Finsterbusch,
Rosenthalgasse Nr. 3.

Bier extrafein. Billard.

Schweinsknöchelchen mit Klößen &c. empfiehlt heute Abend

A. Pfau im Böttchergäßchen.

Goldner Hirsch. Heute Abend Schweinsknochen mit Klößen, Biere ff., empfiehlt

C. G. Maede.

Heute früh von 9 Uhr an warmen Speckfuchen

und während der Messe alle Tage von Mittag 1/2 2 Uhr an warme Semmeln, warme Franzbrod und warmen Käsekuchen bei

F. Grasshof, Bäckermeister, Nosplatz, goldne Bregel.

Heute früh Speckfuchen &c. Heute Abend Schweinsknochen und Klöße &c. nebst andern Speisen. Das Bier ist pikfein. Carl Weinert, Universitätsstr.

Warmen Speckfuchen

täglich von früh 1/2 9 Uhr an während der Messe in der Bäckerei
gr. Fleischergasse Nr. 1. A. Scherpe, Bäckerstr.

Heute Speckfuchen! von 1/2 9 Uhr an warm beim Bäckermeister Ferd. Krahmer, Dresdner Straße Nr. 58.

Speckfuchen heute Montag von 1/2 9 Uhr warm beim Bäckermeister Freyberg, Petersstraße Nr. 7.

Verloren wurde Sonnabend Abend 8 Uhr eine runde Bisam-Felarine mit schwarzblauer Seide gefüttert von der Erdmannstr. 4 bis Dorotheenstr. Der ehrliche Finder wird gebeten, sie gegen Dank und gute Belohnung Erdmannstr. 4, 3 Tr. abzugeben.

Verloren wurde ein Portemonnaie, etwas defect, mit einigen Groschen Geld und einem Ring, gezeichnet mit A. S., oben das Plättchen abgebrochen. Der ehrliche Finder wird gebeten, ihn in der Thalstraße Nr. 12, 2 Treppen links abzugeben.

Verloren wurde vorgestern Abend ein goldenes Medaillon mit Bild. — Gegen Belohnung abzugeben in der Restauration goldner Hirsch, Petersstraße.

Verloren wurde von einem armen Lehrburschen Sonnabend gegen Abend von der Georgenstraße nach der Gerberstraße eine Geraer Zehnthaler-Banknote. Der ehrliche Finder wird gebeten dieselbe gegen angemessene Belohnung und Dank Karlstraße Nr. 9 im Hofe 1 Treppe bei Frau Bergmann abzugeben.

Kaufmännischer Verein.

Heute Abend 8 Uhr Versammlung im Vereinslocale Johannisgasse 6—8. Tagesordnung: Warum konnte Oesterreich nicht in den preussischen Zollverein eintreten und auch nicht die süddeutschen Staaten für einen österreichischen Zollverein gewinnen?
Die zur Messe anwesenden Kaufleute und Fabrikanten werden zum Besuche unserer Versammlungen freundlichst eingeladen.

Der Vorstand.

Singakademie.

Heute Abend pünktlich 1/2 7 Uhr

Kammermusik.

Quartett (G moll) für Pianoforte, Violine, Bratsche, Violoncelle von Mozart.
Quartett (Es dur) desgl. von Schumann.

Anfang der Gesangsübung gegen 8 Uhr.

Der Vorstand.

Riedelscher Verein. Heute 7 Uhr Übung.

Der nahe bevorstehenden Aufführung wegen wird um allseitigen Besuch dringend gebeten.

5 Thaler Belohnung.

Verloren wurde Sonnabend den 9. d. ein von Perlen gesticktes Täschchen mit 15 $\frac{1}{2}$ 6 $\frac{1}{2}$ vom Raschmarkt, Markt, Hainstraße bis zur Rosenthalbrücke, zurück: Fleischerplatz, Promenade bis Reichels Garten. Man bittet es gegen obige Belohnung bei Herrn Tapezier Graul abzugeben Reichels Garten, Vorderhaus part.

1 Paket

enthaltend 1 Groß neussilberne Theelöffel wurde in letzten Tagen in irgend einem hiesigen Geschäftslocal von einem fremden Herrn liegen gelassen.

Die Zurückgabe wolle man gegen Dank und Belohnung bei Herren J. Schneider u. Co. hier geschehen lassen.

Verlaufen hat sich vorgestern ein geschornes schwarzes Zwergspindel mit neussilbernem Halsband und Steuerzeichen Nr. 1592.
Scher, Dresdner Straße Nr. 54.

Ein junger schwarzer Hund mit weißer Brust ist abhanden gekommen (Steuerzeichen Nr. 1640). Gegen angemessene Belohnung abzugeben Gewandgasse Nr. 4 parterre.

Es wird den hiesigen Musikfreunden gewiß von Interesse sein zu erfahren, daß es heute — am 11. April 1864 — grade 50 Jahre sind, daß Beethoven sein Trio, Op. 97. in einer Matinée zu Wien zum ersten Male zu Gehör brachte.

. 14.

rt)

kritik

Is. Gofe

hause.

D. G. — 7 Uhr. Restauration des bayer. Bahnhofs.

Hellas. Morgen Dienstag Uebung im neuen Vereinslocale „Goldner Ring,“ Nicolai- straße Nr. 38.

L. L. Heute Abend 8 Uhr nochmals in Bachmanns neuer Restauration Magazingasse, Forbrichs Haus, 1 Treppe.

Den anwesenden Fremden aus Preussen zur Nachricht, daß die Gartenlaube durch mich bezogen werden kann. Otto Klemm, Buchhändler, Universitätsstraße, Fürstenhaus.

Mess-Versammlung. Dienstag, d. 12. April Abends 8 Uhr in der Restauration in Gerhards Garten. Vortrag des Herrn Dr. Albrecht. Zur Messe hier anwesende Kunstgenossen bitten wir Theil zu nehmen. Der Sabelsberger Stenographen-Verein.

Heute früh 4 Uhr starb unser treuer Gatte und Vater, der Tischlermeister Johann Traugott Böfel, nach langen Leiden. Dies zeigen Freunden und Bekannten hiermit an Leipzig, den 10. April 1864. die trauernden Hinterlassenen.

Nachruf an Johann Friedrich Wieprecht. Dich hat der bittere Tod in der Blüthe Deiner Jahre von den Deinigen gerissen. Wenn auch anhaltende Kränklichkeit und manche düstere Lebenserfahrung Dein Gemüth trübe stimmten, so bist Du mir doch stets ein lieber und treuer Gefährte auf unsern gemeinschaftlichen Berufswegen gewesen. Möge Dein stets sanftes und gutes Herz am Thron des Höchsten, vor dem Du jetzt stehst, den Lohn finden, den Du hier auf Erden nicht erringen konntest. Die feste Hoffnung, Dich dereinst wieder zu finden, ist der Trost in tiefem Schmerze. Leicht sei Dir die Erde. Carl Friedr. Götting.

Mont. 11. Apr. Ab. 6 Uhr L. A. u. U. — 8 Uhr Taf. A

Städtische Speiseanstalt. Dienstag: Kartoffelstücken mit Rindfleisch, von 11—1 Uhr. — Der Vorstand. Grawert.

Angemeldete Fremde.

- Aron, Kfm. a. Berlin, Brühl 30.
Aron, Kfm. a. Frankfurt a/D., Brühl 59.
Abraham, Kürschner a. Berlin, Brühl 25.
Aquil, Fabr. a. Dreibrunden, und
Arnstein, Fabr. a. Amsterdam, Palmbaum.
Abrahamson, Kfm. a. Berlin, Stadt London.
Aumüller, Frau Rent. a. St. Petersburg, gold.
Hahn.
Bleithal, Kfm. a. Oldenburg, S. j. Kronpr.
Behrens, Kürschner a. Gotha, g. Sieb.
Bockmühl, Kfm. a. Düsseldorf, S. de Baviere.
Barthels, Fabr. a. Döbeln, und
Bergmann, Kfm. a. New-York, S. de Prusse.
Bruner, Kfm. a. Warschau, und
Bernheim, Kfm. a. Mühlhausen, S. de Baviere.
Bothe, Kfm. a. Magdeburg, und
Brunns, Kfm. a. Nordhausen, Stadt Gotha.
Blauschild, Kfm. a. Warschau, S. de Russie.
Burgunder, Chem. a. Paris, Restaur. des Mag-
deburger Bahnhofs.
Brenken, Kfm. a. Dellbrück, und
Brockiet, Kfm. a. Gens, Stadt Hamburg.
Bär, Kfm. a. n. Sohn a. Blauen, w. Schwan.
Böhm, Kfm. a. Hamburg, Lebe's S. garni.
Bergin, Kfm. a. Hammerstein, g. Hahn.
Bal, Kfm. a. Berlin, Brühl 30.
Bonn, Fabr. a. Mühlhausen, Brühl 83.
Böcker, Fabr. a. Arnstadt, Grimm. Str. 1.
Bloch, Kfm. a. Berlin, Hall. Straße 15.
Borchardt, Kfm. a. Berlin, Hainstraße 14.
Beran, Kürschner a. Landkron, Thomaskirch. 13.
Beutel, Kürschner a. Lemberg, Ritterstr. 35.
Böhme, Fabr. a. Wehrsdorf, Hall. S. 2.
Böhne, Porzellanfabr. a. Rudolstadt Peterstr. 22.
Beck, Modistin a. Steinau, Neumarkt 4.
Bothe, Kfm. a. Magdeburg, Katharinenstr. 1.
Bredans, Buchhalter a. Berlin, Katharinenstr. 3.
Blau, Kfm. a. Kummelsburg, Gerberstr. 17.
Bach, Kfm. a. Lichtenau, Ritterstr. 7.
Bloch, Kfm. a. Floß, Brühl 60.
Bade, Kfm. a. Stralsund, Plauen'scher Platz 6.
Barad, Kfm. a. Botoschan, Ritterstr. 22.
Benjamin, Kfm. a. Berlin, Hall. Str. 12.
Braun, Kfm. a. Berlin, gr. Fleischerg. 16.
Bornemann, Rauchwhdlr. a. Amsterdam, und
Bartsch, Fabr. a. Ober-Oderwitz, Brühl 11.
Braun, Kfm. a. Posen, Hall. Str. 6.
Böhme, Kfm. a. Gröbzig, und
Bolack, Kfm. a. Glogau, Brühl 59.
Bleier, Kfm. a. Falkenstein, Katharinenstr. 8.
Burchardt, Verlm.-Knopffabr. a. Frankenhäusen,
Gerberstraße 40.
Böttcher, Fabr. a. Aischersleben, Hainstr. 24.
Borowka, Kfm. a. Warschau, Ritterstr. 26.
Bendix, Fabr. a. Frankenstein, Ritterstr. 40.
Baleke, Fabr. a. Cottbus, und
Bankwitz, Fabr. a. Schmölln, Hainstr. 23.
Böttcher, Fabr. a. Hohenstein, Schuhmacherg. 9.
Bär, Kfm. a. Arolsen, Neulirchhof 37.
Barthels, Kfm. a. Friedland i/Schl., Brühl 88.
Bruggisser, Kfm. a. Wohlen, Thomaskg. 7.
Brandt, Fabr. a. Berlin, und
Biermann, Fabr. a. Neustadt a/D., Grimma'sche
Straße 2.
Bretschneider, Fabr. a. Lengenfeld, Neumarkt 9.
Baumbach, Kfm. a. Neustadt a/D., II. Fischerg. 3.
Baumgarten, Hblsfr. a. Züllichau, Brühl 51.
Bragenheim, Fabr. a. Güstrow, Böttcherg. 3.
Belsler, Kfm. a. Jassy, Ritterstraße 22.
Bössel, Gewehrfabr. a. Suhl, Markt 17.
Brandes, Kfm. a. Alheydt, Hainstr. 3.
Bercht, Kfm. a. Hamburg, Barfußg. 3.
Bousson, und
Bompar, Kfite a. Paris, Brühl 54.
Boer, Bankdir. a. Sondershausen,
v. Biema, Kfite a. Leer, und
v. Biema, Kfm. a. Amsterdam, gr. Fleischerg. 7.
Buebling, Gerber a. Gera, Hainstr. 25.
Brandes, Hblsgr. a. Aken a/G., und
Birkenbach, Kfm. a. Barmen, Nicolaistr. 40.
Bendel, Blumenfabr. a. Neustadt b/St., Floßpl. 5.
Bass, Kfm. a. Fürth, gr. Fleischerg. 29.
Bernstein, und
Ballo, Kfite a. Posen, Goldhahng. 1.
Bernstein, Fabr. a. Apolda, Nicolaistr. 47.
Bieber, Produktenhdlr. a. Schweg, Brühl 45.
Bemm, Fabr. a. Wittweida, Neundörfchen 18.
Balzer, und
Berner, Kfite a. Saarlouis, Reichstr. 34.
Bernstein, Kfm. a. Mariß, Ritterstr. 41.
Balli, Kfm. a. Bukarest, und
Bergmann, Kfm. a. Berlin, Katharinenstr. 2.
Braune, Kfm. a. n. Tochter a. Erfurt, oberer
Park 4.
Bock, Fabr. a. Berlin, Reichstr. 11.
Boulanger, Kfm. a. Augsburg, Brühl 78.
Borberg, Fabr. a. Ebersfeld, Salzg. 5.
Bermer, Kfm. a. Saarlouis, Reichstr. 34.
Bachmann, Ginf. a. Wiesenburg, Neumarkt 9.
Buziger, Kfm. a. Löbau, Katharinenstr. 11.
Brieger, Kfm. a. Reiffe, Nicolaistr. 32.
Bornstein, Kfm. a. Breslau, Nicolaistr. 18.
Broila, Kfm. a. Wilna, Ritterstr. 10.
Blumreich, Kfm. a. Reichenberg, Reichstr. 38.
Beythau, Goldarb. a. Rochlitz, Stadt Edln.
Brind, Kfm. a. Ebersfeld, Palmbaum.
Bauer, Adv. a. Dresden, und
Batschetter, Hblsm. a. St. Jacob, Thür. Hof.
Cohn, Kürschner a. Berlin, Brühl 25.
Cronenberg, Kfm. a. Augsburg, Brühl 78.
Cobäus, Kürschner a. Breslau, Brühl 34.
Cahn, Kfm. a. Dessau, Hall. S. 10.
Cohn, Hblsm. a. Breslau, Katharinenstr. 16.
Cronsfeld, Kfm. a. Heiligenstadt, Hall. Str. 15.
Cohn, Kfm. a. Posen, Ritterstr. 23.
Cohn, Hblsgr. a. Schwerein, Brühl 25.
Conta, Kfm. a. Pöfned, Markt 13.
Cramer, Kfite a. Brandenburg, Hainstr. 14.
Cohn, Schnitthdlr. a. Sorau, Schützenstr. 4.
Coesler, Kfm. a. Soest, Stadt Nürnberg.
Caspary, und
Cohn, Kfite a. Berlin, Gerberstr. 7.
Czeluska, Kürschner a. Breslau, Ritterstr. 44.
Croon, Kfm. a. Gladbach, Hainstr. 28.
Cohne, Graveur a. Dresden, Dessauer Hof.
Compart, Hblsm. a. Heiligenstadt, und
Compart, Hblsm. a. Rüdigershagen, Ritterstr. 31.
Caspary, Fabr. a. Großenhain, Hainstr. 21.
Cohn, Kfm. a. Berlin, Katharinenstr. 22.
Cohn, Kfm. a. Scheinwindt,
Cohn, Kfm. a. Arie, und
Cohn, Kfm. a. Biala, Hall. Straße 7.
Cohn, Kfm. a. Nordenburg, II. Fleischerg. 9.
Christel, Kfm. a. Greiz, Katharinenstr. 1.
Charas, Kfm. a. Jassy, Ritterstr. 22.
Cohn, Kfm. a. Schweg, Brühl 45.
Cohn, Kfm. a. Breslau, Katharinenstr. 16.
Christoph, Fabr. a. Eybau, Katharinenstr. 11.
Caré, Kunststreiterdir. a. Erfurt, S. de Prusse.
Cohn, Kfm. a. Wronke, blauer Harnisch.
Castendieck, Kfm. a. Bremen, S. de Russie.
Drosnes, Kfm. a. Wilna, Ritterstr. 10.
Dely, Kfm. a. München, Stadt Nürnberg.
Dibichheim, Uhrenfabr. a. St. Imier, Reichstr. 11.
Denning, Fabr. a. Ober-Oderwitz, Brühl 11.
Dirge, Hblr. a. Suhl, Katharinenstr. 16.
Deutschmann, Fabr. a. Peiß, Hainstr. 11.
Deve, Kfm. a. Saarlouis, Reichstr. 34.
Danziger, Kfm. a. Lissa, Nicolaistr. 18.
Denisso, Fabr. a. Bar le Duc, und
v. Dulzig, Kfm. a. Berlin, Palmbaum.
Damm, Kfm. a. Carlsbad, Thüringer Hof.
Doverß, Rent. a. New-York, und
Dreesbach, Kfm. a. Edln, Hotel de Prusse.
Dyckerhoff, Fabr. a. Offenbach, g. Arm.
Dynot, Kfm. a. Lemberg, g. Einhorn.
Dehns, Kfm. a. Glauchau, Reichstr. 40.
Davis, Hblsm. a. London, Ritterstr. 38.
Drahota, Fabr. a. Greiz, Schuhmacherg. 2.
Dannenberg, Rentler, und
Dannenberg, Kürschner a. Berlin, Brühl 56.
Derysch, Blechwfabr. a. Döbeln, Barfußg. 10.
Danziger, Kfm. a. Thorn, Brühl 45.
Domschke, Fabr. a. Nieder-Lünevalde, goldnes
Weinfaß.
Dent, Fabrik-Verw. a. Frankfurt a/M., Ritter-
straße 2.
Dreyfuß, Kfm. a. Endingen, und
Dyck, Kfm. a. Berlin, gr. Fleischerg. 25.
Dreiß, Fabr. a. Ruhla, Querstr. 27.
Donath, Knopffabr. a. Schmölln, Peterstr. 21.
Deusking, Pfeifenfabr. a. Ruhla, Peterstr. 4.
Dreifert, Kfite a. Cottbus, an der Pleiße 3.
Dellit, Eisenfabr. a. Kleinschmalldalen, Am-
markt 10.
Dähne, Fabr. a. Großen, Thomaskirchhof 20.
Dubois, Goldarb. a. Braunschweig, Brühl 15.

Donath, Fabr. a. Grimnischau, gr. Flschrg. 16.
 Dummich, Kfm. a. Frankf. a/M., Brühl 61.
 Dürr, Fabr. a. Reichenbach, Katharinenstr. 5.
 David, Kfm. a. Grefeb, Katharinenstr. 12.
 Deffauer, Kfm. a. Limbach, Neustadthof 10.
 Drahn, Hdlger. a. Waldenburg, Petersstr. 42.
 Dambisch, Kürschner a. Lissa, Brühl 56.
 Donath, Fabr. a. Neustadt b/St., a. d. Pleiße 6.
 Ende, Kfm. a. Berlin, Stadt Nürnberg.
 Ebert, Fabr. a. Eisenberg, Querstr. 27.
 Ehler, Fabr. a. Lengsfeld, Neumarkt 9.
 Eppenstein, Kfm. a. Hamburg, Goldhahng. 1.
 Eigner, Fabr. a. Gubau, Brühl 30.
 Eifenhardt, Kfm. a. Breslau, Erdmannstr. 4.
 Erdens, Kfm. a. Gladbach, Hainstr. 28.
 Eger, Kfm. a. Bamberg, II. Fleischer 16.
 Eger, Kfm. a. Sonneberg, Markt 9.
 Eulenberg, Kfm. a. Berlin, Katharinenstr. 29.
 Eshardt, Silberhdt. a. Berlin, Markt 13.
 Eöner, Fabr. a. Nieder-Oberwitz, und
 Eöner, Fabr. a. Spremberg, Katharinenstr. 11.
 Ernst, Kfm. a. Berlin, gr. Fleischer 17.
 Ehelich, Kfm. a. Lissa, Nicolaistr. 18.
 Eimener, Hossjuwel. a. Dresden, Brühl 65.
 Ender, Fabr. a. Görlitz, Hainstr. 5.
 Ebersdorf, Kfm. a. Mannheim, Plauensch. Pl. 2.
 Eifenschmidt, Def. a. Stolberg, blaues Hof.
 Ebersbach, Drechsler n. Frau aus Langhessen,
 g. Sieb.
 Eickstein, Kfm. a. Moskau, Hotel de Baviere.
 Eden, Kfm. a. Rünzen, S. de Prusse.
 Elias, Part. a. Hamburg, Stadt Nürnberg.
 Eöcker, Fabr. a. Auerbach, Brühl 3/4.
 Eöbel, Fabr. a. Grofschönau, Brühl 27.
 Falkenauer, Kfm. a. Lüdenscheid, Stadt Eöln.
 Fleischer, Kfm. a. Nürnberg, Balmbaum.
 Fickenscher, Kfm. a. Wien, und
 Fikler, Kfm. a. Marienbad, Hotel de Baviere.
 Fabrice, Rittm. n. Frau a. Siegen, und
 Franze, Kfm. a. Görlitz, S. de Prusse.
 Flemming, Kfm. a. Göhrnis, g. Arn.
 Föner, Kfm. a. Berlin, Stadt Gotha.
 Finkelsen, Kfm. a. Chemnitz, Stadt Hamburg.
 Fricke, Kfm. a. Neuhaldensleben, g. Hahn.
 Franke, Kfm. n. Frau a. Glauchau, Magazing. 17.
 Frankfurt, Kfm. a. Hamburg, Brühl 30.
 Friedrich, Fabr. a. Grimnischau, gr. Flschrg. 16.
 Folger, Tuchfabr. a. Zielzig, und
 Franz, Kfm. a. Gebhardsdorf, Thomaskirch. 20.
 Frankenstein, Hdlsm. a. Soldau, Brühl 45.
 Friedländer, Kfm. a. Berlin, Barfußg. 10.
 Flatow, Kfm. a. Berlin, Katharinenstr. 22.
 Frohmeyer, Fabr. a. Grimnischau, Hainstr. 21.
 Freudenthal, Kfm. a. Berlin, Gerberstr. 7.
 Feid, Kfm. a. Berlin, Katharinenstr. 2.
 Finkhandji-Doglou, Kfm. aus Konstantinopel,
 Katharinenstr. 2.
 Falkenstein, Kfm. a. Nordhausen, gr. Flschrg. 7.
 Fullrott, Kfm. a. Eöln, und
 Freund, Banq. a. Breslau, gr. Flschrg. 20.
 Frank, Kfm. a. Berlin, Hall. Str. 12.
 Fischer, Nadelfabr. a. Glauchau, und
 Fleischling, Fabr. a. Auerbach, Brühl 83.
 Frese, Kfm. a. Oldenburg, Magazing. 6.
 Fretel, Fabr. a. Eilenburg, Querstr. 4.
 Fischer, Kfm. a. Wittgendorf, Thomaskirch. 8.
 Focke, Kfm. a. Rumburg, Markt 10.
 Föcker, und
 Födringer, Kfste. a. Glauchau, Reichstr. 33.
 Frucht, Kfm. a. Lüneburg, Grimm. Str. 31.
 Freyhan, Kfm. a. Breslau, gr. Flschrg. 7.
 Funke, Nadelfabr. a. Altenburg, II. Flschg. 2.
 Forstmann, Kfm. a. Grefeld, Petersstr. 40.
 Fränkel, Hdlsm. a. Lissa, Ritterstr. 33.
 Friedländer, Kfm. a. Bischofswerda, Hall. Str. 14.
 Fiedler, Fabr. a. Deberan, Hainstr. 5.
 Franz, Hdt. a. Böblitz, Petersstr. 21.
 Frankfurter, Expediteur a. Breslau, Brühl 34.
 Friedrich, Kürschner a. Berlin, Brühl 59.
 Fessel, Kfm. a. Nordhausen, S. de Pologne.
 Freymann, Einf. a. Königsberg, Nicolaistr. 19.
 Frank, Kfm. a. Wallendar, Brühl 77.
 Fleischner, Fabr. a. Greiz, und
 Fliegel, Kfm. a. Chemnitz, Reichstr. 3.
 Flörsheim, Kfm. a. Peine, Peterskirchhof 6.
 Flerschheim, Kfm. a. Frankf. a/M., II. Flschrg. 21.
 Fahnenstein, Kfm. a. Bilkallen, Thomasg. 5.
 Friedrich, Fabr. a. Eisenberg, Hofplatz 13.
 Faltin, Fabr. a. Danzig, Theaterpl. 7.
 Freysche, Kfm. a. Stollberg, Ransf. Steinweg 80.
 Fürich, Fabr. a. Grüneberg, Hainstr. 5.
 Fallmann, Fabr. a. Berlin, und
 Fiedler, Fabr. a. Neu-Gersdorf, Brühl 31.
 Gutmann, Fabr. a. Letmetha, Neustadthof 10.
 Günther, Klempner a. Wallendorf, blaues Hof.
 Guden, Kfm. a. Berlin, S. de Prusse.
 de Gudofo-iva, Rittm. a. Prag, S. de Baviere.
 Geipel, Fabr. a. Rfch, Stadt Nürnberg.

Grunwald, Kfm. a. Berlin, Stadt Gotha.
 Gentsch, Kfm. a. Dresden, Stadt Dresden.
 Goldstein, Tuchm. a. Gröbzig, Tager.
 Gläser, Kfm. a. Burg, g. Anker.
 Gebhardt, Kfm. a. Ruhla, Stadt Hamburg.
 Giese, Kfm. n. Frau a. Glauchau, w. Schwan.
 Grube, Rent. a. Grofsenhain, g. Hahn.
 Glingner, Fabr. a. Werbau, und
 Geisler, Fabr. a. Görlitz, Hainstr. 5.
 Goldstein, Kfm. a. Frankf. a/M., gr. Flschrg. 7.
 Gabel, Fabr. a. Gubau, Katharinenstr. 11.
 Gottschald, Fabr. a. Chemnitz, Georgenstr. 24.
 Grünthal, Kfm. a. Hamburg, Goldhahng. 1.
 Grabo, Gerber a. Finsterwalde, und
 Glöckner, Fabr. a. Döbeln, Neumarkt 9.
 Gabelowig, Kfm. a. Rofwein, Ritterstr. 10.
 Gröfner, Fabr. a. Neustadt bei St., an der
 Pleiße 6.
 Gotthelf, Kfm. a. Gladbach, Brühl 27.
 Goldschmidt, Kfm. a. Wigenhausen, Hall. Str. 15.
 Görlsch, Fabr. a. Forste, Hainstr. 25.
 Gutmann, Kfm. a. Berlin, Barfußg. 3.
 Gedike, Kfm. a. Neustadt a/D., II. Fleischer 3.
 Guppenheim, Kfm. a. Oberendingen, Plauensch. Pl.
 Platz 6.
 Goldstaub, Kürschner a. Lissa, Brühl 56.
 Goldhorn, Kfm. a. Friedrichroda, Grimma'sche
 Str. 1.
 Grünewald, Kfm. a. Hamburg, Bahnhofstr. 10.
 Grünbaum, Kfm. a. Weifa, und
 Goldschmidt, Kfm. a. Neubuckow, Brühl 77.
 Graubner, Kfm. a. Frankfurt a/M., Bahnhof-
 str. 17.
 Günther, Kfm. a. Glauchau, Katharinenstr. 9.
 Goldmann, Kfm. a. Ratibor, Burgstr. 8.
 Goldwag, Kfm. a. Lublin, Ritterstr. 10.
 Germerhausen, Reis. a. Magdeb., Reichstr. 12.
 Geiler, Kfm. a. Berlin, Grimm. Str. 1.
 Giovanni, Kfm. a. Venedig, Nicolaistr. 14.
 Gordon, Reis. a. Brodeck, Grimm. Str. 29.
 Glücksmann, Kfm. a. Breslau, Plauensch. Pl. 2.
 Graf, Tuchfabr. a. Peitz, Brühl 6.
 Gröber, Handschuhfabr. a. Lucka, Ritterstr. 30.
 Goldstein, Kfm. a. Verdischaf, Brühl 42.
 Gürtler, Hblsm. a. Meifersdorf, Poststr. 14.
 Grünstein, Hblsm. a. Kalwary, Brühl 47.
 Gellnig, Kfm. a. Meerane, Katharinenstr. 7.
 Gotthelf, Hdlseute a. Frauastadt, Brühl 42.
 Gies, Einf. a. Uster, Ritterstr. 3.
 Gronau, Einf. a. Belgard, und
 Gironau, Einf. a. Colberg, Reichstr. 9.
 Gotte, Kfm. a. Glauchau, und
 Goldschmidt, Kfm. a. Breslau, Plauensch. Pl. 2.
 Gutgesell, Fabr. a. Firmelsdorf, Reichstr. 8.
 Greiner, Kfm. a. Neuhaus, Petersstr. 4.
 Galsny, Kfm. a. Lüdenscheid, Grimm. Str. 2.
 Grund, Kfm. a. Buchholz, Petersstr. 8.
 Grünhut, Kfste. a. Peitz, Bahnhofstr. 7.
 Gebhardt, Fabr. a. Hof, Nicolaistr. 18.
 Gensch, Fabr. a. Greiz, Böttcherg. 1.
 Grasnif, Kfm. a. Sorau, Hotel de Pologne.
 Glas, Fabr. a. Reichenbach, Salzg. 8.
 Gasser, Hblsm. a. St. Jacob, und
 Gleichmann, Schuhm. a. Eckartsberge, Thür. S.
 Höckner, Fabr. a. Plauen, Brühl 3/4.
 Hirschberg, Kfm. a. Berlin, Nicolaistr. 43.
 Herre, Kfm. a. Dessau, Reichstr. 9.
 Holz, Kfm. a. Königsberg, Ritterstr. 7.
 Hecht, Kfm. a. Datteln, und
 Hans, Kfm. a. Witten, Neustadthof 10.
 Hartwich, Commis a. Berlin, gr. Fleischer 5.
 Hosner, Kfm. a. Schludena, Markt 10.
 Häbler, Druckfabr. a. Glauchau,
 Hempel, Hblsm. a. Gablony,
 Holländer, Kfm. a. Berlin, und
 Hecht, Kfm. a. Mühlhausen, Balmbaum.
 v. Husen, Hblsfrau a. Mittelkirchen, und
 Hesse, Kfm. a. Mülsen, Thüringer Hof.
 Hiltnermann, Kfm. a. Meerane, und
 Hartenstein, Hblsm. a. Plauen, bl. Hof.
 Hammer, Kfm. a. Eöln, S. j. Kronprinz.
 Heinig, Nadel a. Burgstädt, g. Hirsch.
 Hammacher, Kfm. a. Eöln, und
 Hinné, Kunststicker-Dir. n. Fam. a. Grünbach,
 S. de Prusse.
 Hoyer, Kfm. a. Herzberg, Münchner Hof.
 Hauke, Kfm. a. Frankf. a/M., S. de Ruffie.
 Haffe, Kfm. a. Grimnischau, St. Nürnberg.
 Haseloff, Fabr. n. Tochter a. Burg, und
 Hingz, Privat. a. Schwerin, Restauration des
 Magdeburger Bahnhof.
 Hendrick, Kfm. a. Bittau, deutsches Haus.
 Handmann, Kfm. a. Berlin, Stadt Hamburg.
 Huhtel, Kfm. a. Nürnberg, und
 Herrmann, Baurath a. Regnitz, Restaur. der
 Leipzig-Dresdner Eisenbahn.
 Handmann, Kfm. a. Berlin, Stadt Hamburg.
 Heyde, Fabr. a. Berlin, weißer Schwan.

Haserland, Fabr. a. Finsterwalde, Paulinum.
 Hirschfeld, Fabr. a. Berlin, Böttcherg. 1.
 Heymann, Fabr. a. Lüdenscheid, Grimm. Str. 2.
 Herrmann, Kfm. a. Peitz, Nicolaistr. 14.
 Höffer, Kfm. a. Neustadt a/D., II. Flschrg. 3.
 Herrmann, Fabr. a. Bernstadt, Barfußg. 3.
 Hensler, und
 Hopf, Fabr. a. Werbau, Hainstr. 5.
 Hirschfeld, Fabr. a. Neu-Gersdorf, und
 Hoffmann, Fabr. a. Alt-Gersdorf, Brühl 31.
 Hammerschlag, Kfm. a. Rieburg, Peterskirch. 6.
 Hähner, Fabr. a. Apolda, Brühl 34.
 Hüttig, und
 Herrmann, Fabr. a. Leutersdorf, und
 Heilbrunn, Fabr. a. Mühlhausen, Brühl 83.
 Heiter, Goldarb. a. Wien, und
 Heiter, Goldarb. a. Paris, Brühl 30.
 Handwerk, Fabr. a. Berlin, und
 Hecht, Fabr. a. Lissa, Nicolaistr. 18.
 Heller, Kfm. a. Berlin, gr. Fleischer 17.
 Hobbick, Kfm. a. Langenberg, Reichstr. 34.
 Hamann, Expediteur a. Peitz, Hainstr. 11.
 Holrichter, Fabr. a. Barmen, Salzg. 5.
 Heylandt, Kfm. a. St. Gallen, Brühl 61.
 Hackenbroch, Juwelier a. Frankf. a/M., Brühl 15.
 Haas, Kfste. a. Greiz, Katharinenstr. 1.
 Hamburger, Fabr. a. Nordhausen, neue Str. 4.
 Höschel, Fabr. a. Wittweida, Raundörsch. 18.
 Heilpern, Kfm. a. Warschau, Ritterstr. 26.
 Hadra, Kfm. a. Berlin, Hall. Straße 15.
 Hülle, Kfm. a. Barmen, Grimm. Str. 1.
 Hesse, Kfm. a. Dresden, Neumarkt 1.
 Heymann, Kfm. a. Berlin, gr. Flschrg. 2.
 Hahn, Kfm. a. Berlin, Bahnhofstr. 9.
 Hirsch, und
 Heymann, Kfste. a. Soltau, Reichstr. 11.
 Held, Einf. a. Nied.-Oberwitz, Brühl 79.
 Hirt, Kfm. a. Langensalza, Barfußg. 7.
 Hammerstein, Kfm. a. Mühlheim, Markt 9.
 Herrmann, Fabr. a. Neustadt a/D., Markt 8.
 Harburger, Kfm. a. Bayreuth, Brühl 33.
 Hesse, Einf. a. Ermleben, Hall. Straße 7.
 Hoffmann,
 Haberland, Kfste. a. Sorau, und
 Herrmann, Kfm. a. Sagan, Hotel de Pologne.
 Hessel, Fabr. a. Berlin, Brühl 27.
 Herrmann, Kfm. u. Sohn a. Halle, Brühl 54.
 Hirsch, Kfm. a. Köppern, Petersstr. 35.
 Herrmann, Kfste. a. Altona, Ritterstr. 33.
 Heinemann, Fellsch. a. Cassel, Brühl 25.
 Hardeck, Kürschner a. Glas, Brühl 59.
 Verpheim, Kfm. a. Rütchen, Hall. S. 13.
 Hans, Kfm. a. Witten, Reichstr. 55.
 Hirsch, Uhrenhdt. a. Breslau, Brühl 25.
 Haag, Fabr. a. Lichte, Thomasg. 9.
 Hufschke, Fabr. a. Wannfried, Leibnizstr. 11.
 Hirschfeld, Kfm. u. Sohn a. Gröbzig, Brühl 59.
 Hirschberg, Kfm. a. Pr. Holland, Nicolaistr. 31.
 Heimiran, Knopffabr. a. Nürnberg, Reichstr. 1.
 Heymann, Hdlgerstr. a. Berlin, Katharinenstr. 26.
 Joyer, Kfm. a. London, und
 Jönard, Kfm. a. Paris, Hotel de Baviere.
 Jäger, Kfm. a. Aschersleben, weißer Schwan.
 Jacobssohn, Kfm. a. Schwerin, Lebe's S. garni.
 Jahn, Kfm. a. Greiz, goldner Hahn.
 Jaal, Hdt. a. Auerbach, Petersstr. 35.
 Jereslof, Kfm. a. Berlin, Barfußg. 10.
 Jäkel, Fabr. a. Laubegast, Nicolaistr. 47.
 Jermischer, Fabr. a. Dietendorf, Hall. S. 2.
 Joachimsthal, Commis a. Berlin, Hainstr. 14.
 Jacobi, Kfm. a. Berlin, und
 Israel, Kfm. a. Byrmont, Nicolaistr. 5.
 Jacoby, Kfm. a. Berlin, Nicolaistr. 52.
 Jastig, Kfste. a. Dönanbrück, und
 Jone, Kfm. a. Magdeburg, Ritterstr. 3.
 Jettanowitsch, Kfm. a. Riegenberg, II. Flschrg. 10.
 John, Fabr. a. Chemnitz, Brühl 13.
 Jordan, Fabr. a. Apolda, Nicolaistr. 14.
 John, Perlmutter-Knopffabr. aus Gartelegen,
 Gerberstraße 46.
 Jacob, Kfm. a. Sonneberg, Petersstr. 8.
 Jacoby, Gerber a. Jesnitz, Brühl 49.
 Jthro, Kfm. a. Wien, Reichstr. 38.
 Korn, Kfm. a. Königsberg, Hall. Str. 15.
 Korngold, Kfm. a. Warschau, Ritterstr. 26.
 Klapsche, Weber a. Wittweida, Raundörsch. 18.
 Knoll, Fabr. a. Auerbach, Brühl 15.
 Kibitz, Kfm. a. Amsterdam, Brühl 61.
 Karpeles, Kfm. a. Prag, gr. Fleischer 17.
 Kirchheim, Hblsm. a. Berlin, Gerberstr. 7.
 Kugelmann, Fabr. a. Mühlhausen, Brühl 83.
 Keller, Fabr. a. Ronsdorf, Brühl 34.
 Körner, Kfm. a. Schneeberg, Barfußg. 3.
 Kirchhof, Fabr. a. Glauchau, Nicolaistr. 18.
 Knöspel, Glaschdt. a. Plottendorf, Poststr. 14.
 Kopp, Kfm. a. Frankf. a/M., Plauensch. Pl. 2.
 Korngold, Kfm. a. Warschau, Ritterstr. 10.
 Kiet, Fabr. a. Gablony, Thomasg. 5.

- Krümmer, Kfm. aus Johann-Georgenstadt, Katharinenstr. 9.
 Kufner, Ginf. a. Cottbus, Gainsstr. 25.
 Kunath, Fabr. a. Neustadt b/St., a. d. Pleiße 6.
 Köhler, Fabr. a. Kirchberg, und
 Köhler, Fabr. a. Elberfeld, Neumarkt 9.
 Kuhl, Kürschner a. Danzig, Hall. Str. 14.
 Klop, Fabr. a. Meerane, Markt 10.
 Köhler, Fabr. a. Leisnig Thomaskirchhof 8.
 Kormzoglin, Kfm. a. Wien, Katharinenstr. 2.
 Köhler, Kfm. a. Pölnitz, Markt 13.
 Kabler, Kfm. a. Goslar, gr. Fischg. 29.
 Kopersowa, Hblstr. a. Berlin, Markt 54.
 Kornid, Kfm. a. Berlin, Gainsstr. 24.
 Kuntze, Bärsticker a. Altenburg, Poststraße 8.
 Kluge, Fabr. a. Sorau, neue Straße 4.
 Kohl, Kfm. a. Naumburg, Nicolaisstr. 11.
 Koz, Kfm. a. Hainmühlburg, Neukirchhof 10.
 Krauth, im, Fabr. a. Delitzsch, Plogwitz, Str. 3.
 Kämpfe, Kfste. a. Gohnditz, Thomaskirchhof 13.
 Korschel, Fabr. a. Cottbus, Gainsstr. 18.
 Knöspel, Glasbl. a. Plottendorf, Poststr. 9.
 Kohn, Kfm. a. Würzburg, fl. Fleischerg. 7.
 Knall, Kfm. a. Lissa, Brühl 32.
 Kogge, Kürschner a. Berlin, Hall. G. 11.
 Kühnert, Fabr. a. Grunthal, Petersstr. 8.
 Knechtel, Kfm. a. Berlin, Münzgasse 8.
 Kaufmann, Kfm. a. Neulungen, Hall. G. 13.
 Kraft, Kfm. a. Calbe a/S., Reichstr. 6.
 Kronacker, Kfm. a. Bamberg, und
 Klaus, Kürschner a. Plauen, blauer Harnisch.
 Köppel, Fabr. a. Treuen, Brühl 25.
 Köpfer, Juwelier a. Berlin, Brühl 57.
 Kolb, Kürschner a. Mühlberg, Brühl 56.
 Knade, Kfm. a. Plauen, Brühl 29.
 Krause, Fabr. a. Großschönau, Brühl 27.
 Kaufmann, Brückenw. Fabr. a. Gilenburg, an der Pleiße 7.
 Kub, Kürschner a. Tarnopol, Ritterstr. 12.
 Krenfeld, Kfm. a. Wartenburg, Nicolaisstr. 31.
 Koch, Kfm. a. Berlin, Markt 5.
 Kamper, Kfm. a. Wickrath, Barfußg. 10.
 Köhler, Fabr. a. Barmen, Salzg. 5.
 Klop, Fabr. a. Meerane, Markt 10.
 Kluge, Fabr. a. Sorau, neue Straße 4.
 Kürschner, Kammsabr. a. Altenburg, Reichstr. 12.
 Kaiser, Kfm. a. Dreibrunnen, Palmbaum.
 Knoch, Hblstr. a. Kallstadt, Thür. Hof.
 Kraus, Fabr. a. Rodewisch, goldner Hirsch.
 v. Kündwörth, Rent. a. Brüssel, S. z. Kronpr.
 Kunz, Kfm. a. Wien.
 Kay, Kfm. a. London, und
 Kiepe, Kfm. a. Hannover, S. de Baviere.
 Körner, Kfm. a. Chemnitz.
 Knackfuß, Kfm. a. Limbach,
 Kohlase, Kfm. a. Chemnitz,
 Kosenberg, Kfm. a. Berlin, und
 Krönig, Kfm. a. Berlin, Hotel de Prusse.
 Kramer, Kfm. a. Neustädtel, g. Arm.
 Köthen, Kfm. a. Chemnitz, und
 Krieglstein, Kfm. a. Werbau, Stadt Gotha.
 Karnahl, Mühlenbes. a. Gilenburg, g. Ginhorn.
 Kuhlmann, Kfm. a. Weimar, g. Anfer.
 Köhler, Kfm. a. Reichenbach, Stadt Berlin.
 v. Kalisch, Privat. a. Wermisdorf, Rest. des Leipzig-Dresdner Bahnhof.
 Kühn, Kfm. a. Glauchau, Stadt Hamburg.
 Kortes, Kfm. a. Uebigau, und
 Koch, Fabr. a. Berlin, weißer Schwan.
 Krannich, Kfm. a. Dranienbaum, und
 Keller, Kfm. a. Prag, Lebe's Hotel garni.
 Krause, Kfm. n. Frau a. Großenhain, und
 Kuhn, Kfm. a. Colberg, gold. Hahn.
 Kozzi, Kfm. a. Wien, S. de Baviere.
 Lippmann, Kfm. a. Bronke, blauer Harnisch.
 Lenf, Kfm. a. Königsberg, Stadt Nürnberg.
 Linber, Kfm. a. Zwickau, Stadt Gotha.
 Lotter, Kfm. a. Dessau, gold. Ginhorn.
 Löwenthal, Kfm. a. Berlin, Stadt Berlin.
 Lar, Kfste. a. Waidenburg, Rest. des Leipzig-Dresdner Bahnhof.
 Leseber, Kfm. a. Rheindt, und
 Lewin, Kfm. a. Berlin, Lebe's Hotel garni.
 Levy, Kfm. a. Lüneburg, Reichstr. 55.
 Lewin, Kfm. a. Neumarkt, Reichstr. 11.
 Levy, Kfm. a. Breslau, Reichstr. 34.
 Levinsohn, Kfm. a. Berlin, Nicolaisstr. 18.
 Laskoi, Rauchw. a. Paris, Brühl 30.
 Lange, Kfm. a. Altgerdorf, Brühl 31.
 Liebe, Fabr. a. Finsterwalde, Universitätsstr. 20.
 Leiffer, Kfm. a. Culm, Ritterstraße 30.
 Landrock, Tuchfabr. a. Cottbus, und
 Lehmann, Tuchfabr. a. Peiß, Brühl 6.
 Lämmel, Frau Fabr. a. Peiß, Neoplatz 13.
 Levy, Kfm. a. Guben, und
 Löffler, Kfm. a. Greiz, Hotel de Bologne.
 Lehmann, Kfm. a. Gising, Brühl 45.
 Lohs, Kfm. a. Ginstedel, Nicolaisstr. 48.
 Lütke, Silberhbl. a. Berlin, Markt 13.
 Lustmann, Hblstr. a. Sarof, Ritterstr. 38.
 Lewald, Kfm. a. Allenstein, Nicolaisstr. 31.
 Liebau, Kfm. a. Glauchau, Reichstr. 40.
 Löwenstein, Kfm. a. Berl. fl. Fleischerg. 9.
 Keruth, Nadelfabr. a. Aachen, Salzg. 1.
 Lazar, Kfm. a. Hamburg, Bahnhofstraße 10.
 Levi, Kürschner a. Frauhandt, Brühl 30.
 Lebscher, Strohhutfabr. a. Kreischa, fl. Fischg. 8.
 Leysen, Kfm. a. Glückstadt, bayr. Str. 23.
 Lang, Kfm. a. Schw. a. Gmünd, Reichstr. 55.
 Lazarus, Kfm. a. Hamburg, Hall. Str. 13.
 Leopold, Fabr. a. Eberndorf, Bahnhofstr. 10.
 Liebermann, Kfm. a. Berlin, Ritterstr. 15.
 Lehmann, Fabr. a. Finsterwalde, Neukirchh. 15.
 Lasterstein, Kfm. a. Pr. Holland, Neukirchh. 37.
 Löwenstein, Kfm. a. Borgho, fl. Fischg. 11.
 Lange, Glasbl. a. Neuhauß, Thomaskirchh. 8.
 Lehmann, Kfm. a. Goidup, Hall. Str. 14.
 Levy, Kfm. a. Hagen, Theaterplatz 6.
 Levy, Kfm. a. Jamburg, Gainsstr. 11.
 Lewi, Kfm. a. Wollstein, Nicolaisstr. 28.
 Leupold, Fabr. a. Reichenau, Brühl 22.
 Lippold, Weber a. Wittweida, Reichstr. 35.
 Levi, Kfm. a. Hagen, Theaterplatz 6.
 Lesser, Kfm. a. Brotterode, Neumarkt 40.
 Lamm, Kfm. a. Gersdorf, Grimm. Str. 20.
 Lux, Kfm. a. Kuhl, Barfußg. 3.
 Leimbürg, Fabr. Frau a. Chemnitz, Brühl 15.
 Länger, Ginf. a. Saida, Neumarkt 9.
 Landgraf, Kfm. a. Genthin, Reichstr. 9.
 Koenig, Fabr. a. Annaberg, Thomaskg. 9.
 Lairig, Kfmsfrau a. Remda, Palmbaum.
 Leutzsch, Hblstr. a. Halle, Thüringer Hof.
 Mosler, Kfm. a. Breslau, Stadt Götin.
 Lubrad, Kfm. a. Berlin, Brühl 34.
 Mendelsohn, Kfm. a. Berlin, Katharinenstr. 9.
 Moydon, Kfm. a. Paris, Brühl 54.
 Michels, Kfste. a. Greifid, Brühl 71.
 Meyer, Kfm. a. New York, Brühl 31.
 Mendelsohn, Leberhbl. a. Berlin, Ritterstr. 30.
 Malisch, Fabr. a. Steinbach, Neumarkt 9.
 Müller, Kfm. a. Peiß, blauer Hof.
 Masche, Kfm. a. Konig, Brühl 45.
 Mättig, Fabr. a. Großschönau, Brühl 7.
 Mittelmann, Kfm. a. Schmiedeburg, und
 Mat, Ginf. a. Götten, Ritterstraße 7.
 Mothes, Fabr. a. Gallenberg, Brühl 3/4.
 Manes, Kfm. a. Düsseldorf, Salzg. 1.
 Megenthin, Kfm. a. Brantenburg, Ritterstr. 3.
 Meinert, Kfm. n. Familie a. Delitzsch, Hotel de Prusse.
 v. Müller, Baron, Ritterstr. a. Gera, Restaur. des Thüringer Bahnhof.
 Müller, Kfm. a. Lößnitz, goldner Arm.
 Murphy, Kfm. a. London, Stadt Dresden.
 Möbius, Kfm. n. Frau a. Hamburg, St. Hamb.
 Mancke, Kfm. n. Frau a. Schönebeck, w. Schw.
 Mannheim, Kfm. a. Berlin, Lebe's H. garni.
 M. than, Kfm. a. Berlin, S. de Baviere.
 Meuhof, Kfm. n. Sohn a. Dresden, St. Dresd.
 Dehme, Hblstr. a. Plauen, g. ld. Hirsch.
 Oppenheim, Kfm. a. Berlin, Stadt Gotha.
 Dpiz, Kfm. n. Frau a. Glauchau, w. Schwan.
 Philippi, Privat. a. Frankfurt a/M., und
 Pietzschmann, Kfm. a. Berlin, Palmbaum.
 Papsch, Photograph a. Zwickau, g. Sieb.
 v. Plüchwig, Gutsbes. a. Neumannsdorf, Rest. des Thür. Bahnhof.
 Pohland, Uhrmacher a. Chemnitz, Stadt Gotha.
 Peterson, Kfm. a. Hamburg, Stadt Dresden.
 Philipp, Rent. n. Schwester a. London, Restaur. des Magdeburger Bahnhof.
 Preischer, Kfm. a. Gotha,
 Proehlich, Postverw. a. Auma, und
 Papsche, Apotheker a. Auma, Lebe's H. garni.
 Paulisch, Kfm. a. Reichthal, und
 Paulisch, Kfm. a. Breslau, weißer Schwan.
 Queck, Kfm. a. Aachen, Hotel de Baviere.
 Rademann, Kfm. n. Frau a. Berlin, Palmbaum.
 Renssch, Maschinenb. a. Grimmitzschau, bl. Hof.
 Reusch, Kfm. a. Basel, S. de Prusse.
 Rößler, Kfm. a. Berlin, goldner Arm.
 Rudloff, Kfm. a. Quedlinburg, Münchner Hof.
 Rosenkranz, Kfm. n. Sohn a. Dresden, Stadt Dresden.
 Richter, Fabr. a. Sebnitz, w. Schwan.
 Schlesinger, Kfm. a. Berlin,
 Schlegel, und
 Stöfel, Kfste. a. Gera,
 Seidel, Rechnungs-Amtm. a. Stadt-Auma,
 Siebrecht, Kfm. a. Cassel,
 Seume, Papierfabr. a. Lechnitz, und
 Schneider, Kfm. a. Mühlhausen, Palmbaum.
 Schrauber, Kfm. a. Halberstadt, Rosenkranz.
 Schmidt, Fabr. a. Zittau, Hotel z. Kronprinz.
 Schlippe, Adler,
 Semper, Kürschner, und
 Schmidt, Kfm. a. Penig, goldner Hirsch.
 Steier, Kfm. a. Pleschen, und
 Samson, Kfm. a. Reidenburg, Brühl 45.
 Streit, Fabr. a. Wittweida, Brühl 7.
 Schenk, Fabr. a. Lengenfeld, Brühl 3/4.
 Schüll, Kfm. a. Dresden, Hotel de Baviere.
 Spänter, Kfm. a. Düsseldorf, Salzg. 1.
 Storchmann, Kfm. a. Berlin,
 Schumann, Kfm. a. Bremen,
 Schellenberg, Kfm. a. Chemnitz, und
 Steinert, Kfm. a. Berlin, Hotel de Prusse.
 Schnabel, Kfm. a. Löbichau, goldner Arm.
 Schüll, Kfm. a. Düren, Stadt Nürnberg.
 Schmiedt, Fabr. a. Kirchberg, Bamberger Hof.
 Steckens, Kfm. a. Kaldenkirchen, Stadt Götin.
 Seelig, Fräulein, Ginf. a. Gera, Ritterstraße 38.
 v. Stammer, Lieut. a. Dresden, deutsches Haus.
 Schreiterer, Kfm. nebst Frau aus Reichenbach, Stadt Berlin.
 Seiberlich, Kfm. n. Frau a. Chemnitz, Restaur. des Thüringer Bahnhof.
 Schoch, Kfm. a. Dresden, Stadt Hamburg.
 Spott, Gerber a. Neuhaldensleben, und
 Schneider, Kfm. a. Döbeln, weißer Schwan.
 Schück, Kfm. n. Sohn a. Ober-Elbogau,
 Stein, und
 Schäfer, Kfste. a. Prag, Lebe's H. garni.
 Schumann, Kfm. a. Berlin, und
 Stanojewic, Student a. Belgrad, St. London.
 Stübe, Kfm. a. Querfurt, und
 Schulze, Kfm. a. Düben, goldner Hahn.
 Trautshold, Kaufm. a. Gartzberge, Thüringer Hof.
 Troost, Rent. a. Hamburg, Hotel de Prusse.
 Thomas, Kfm. a. Großenstein, goldner Arm.
 Trünper, Kfm. a. Zwickau, Stadt Gotha.
 Tappert, Kfm. a. Berlin, Stadt Berlin.
 Liebich, Privat. a. Dresden, deutsches Haus.
 Thorey, Kfm. a. Gschwege, Stadt Hamburg.
 Terzsch, Fabr. a. Berlin, weißer Schwan.
 Ulrich, und
 Uhlisch, Kfste. a. Chemnitz, Hotel de Prusse.
 Veith, Kfm. a. New-York, und
 Vogel, Fabr. a. Werbau, Hotel de Prusse.
 Wehrauch, Kfm. a. Jütten, Stadt Götin.
 Wimmer, Kfm. a. Pest, und
 Wolz, Kfm. a. Arnstadt, Palmbaum.
 Wallack, Kfm. a. Weimar, goldnes Sieb.
 Wäntig, Fabr. a. Großschönau, Brühl 7.
 Wernecke, Kfm. a. Bremen, Hotel de Prusse.
 Weyer, Kfm. a. Odenkirchen, Hotel de Prusse.
 Wüster, Kfm. a. Cronenberg, Stadt Dresden.
 Wenich, Kfm. a. Berlin, Rest. d. Leipzig-Dresdner Bahnhof.
 Weller, Kfm. a. Königsberg, Stadt Hamburg.
 Wolff, Mühlenbes. a. Auerbach, weißer Schwan.
 Weinkent, Kfm. a. Offenbach, Stadt London.
 Welther, Kfm. n. Mutter a. Gissenach, g. Hahn.
 Zulierelli, Kfm. n. Frau, und
 Zeiß, Rauchw. n. Frau a. Berlin, Palm.
 Zeiß Ginf. a. Gotha, Ritterstr. 3.
 Zimmermann, Cab. Courrier a. Wien, Rest. des Leipzig-Dresdner Bahnhof.
 Ziermann, Fabr. a. Berlin, weißer Schwan.

Die Expedition d. Bl. nimmt Anzeigen von früh 8 Uhr ununterbrochen bis Abends 7 Uhr an.
 Die bis 3 Uhr abgegebenen Inserate finden in der nächsten Nummer Aufnahme.

Verantwortlicher Redacteur: Dr. A. Diezmann. (In Angelegenheiten des Tageblattes zu sprechen täglich Nachmittags von 5-6 Uhr im Redactionslocale: Johannisgasse Nr. 4 u. 5.)

Druck und Verlag von E. Holz. — Ausgegeben durch die Expedition des Leipziger Tageblattes, Johannisgasse Nr. 4 u. 5.