

Leipziger Tageblatt

und

Anzeiger.

Amtsblatt des Königl. Bezirksgerichts und des Rathes der Stadt Leipzig.

N^o 104.

Mittwoch den 13. April.

1864.

Bekanntmachung.

Die unterzeichnete Inmatriculations-Commission macht hierdurch bekannt, daß die im nächsten Semester zu haltenden Vorlesungen am achtzehnten April 1864 beginnen werden.

Gedruckte Verzeichnisse über die im gedachten Halbjahr zu haltenden Vorlesungen sind in der Expedition des Universitätsgerichts und in der Universitäts-Buchhandlung (Dresdner Straße Nr. 3, Edelmann) zu erlangen.

Leipzig, den 3. März 1864.

Die Inmatriculations-Commission daselbst.

v. Burgsdorff,

Königl. Regierungs-Bevollmächtigter.

Dr. Theodor Ruete,

d. Z. Rector.

Dr. Eduard Morgenstern,

Univ.-Richter.

Leipziger Stadttheater.

Das Gastspiel des Herrn Aloys Ander von Wien hat mit der Vorstellung der „Martha“ am 11. April unter den glücklichsten Auspicien begonnen. Nicht nur bereitete das Publicum dem berühmten Künstler ein höchst ehrendes Willkommen, sondern es zeichnete ihn auch im Verlauf der Oper durch oft sich wiederholende Beifallsspenden und fünfmaligen Hervorruf aus. Dieser Erfolg, so glänzend er ist, entspricht jedoch nur dem Werthe des uns vom Gaste Gebotenen, und sagen wir: es wurde uns ein wahrhaft schöner Kunstgenuss zu Theil, so sprechen wir gewiß nur das Gefühl aus, welches ein jeder der Zuhörer mit sich nach Hause genommen hat. Man kann nicht behaupten, daß Herr Ander in seiner äußeren Erscheinung ein von vornherein für ihn wirkendes Hilfsmittel besitze, aber bei ihm ist es so recht, wie des Dichters Wort lautet, „der Geist, der sich den Körper baut“, der Geist, der den Körper überwindet und sich unterthan macht. In dieser feingebauten, schwächlichen Gestalt mit dem wenig markirten Gesicht wohnt eine Fülle innern Lebens, ein Reichthum an Empfindung und Leidenschaft, kurz eine echte Künstlerseele. Aus jedem Ton dieser gewiß niemals eigentlich groß und stark gewesenen Stimme quillt ein Strom der Poesie, deren berückender Zauber selbst vergessen läßt, daß dem Organ der Schmelz erster Jugend freilich fehlt. Wir gestehen das eben so offen ein, als wir verschiedene von Außen uns zu Ohr gekommene Gerüchte, die noch mehr, als hier gesagt ist, wissen wollten, nun zu unserer Freude für Uebertreibungen und Lügen halten können.

Dazu kommt, daß, wenn gleich die Zeit auch schon von dieser herrlichen, echt lyrischen Tenorstimme ihren Tribut eingefordert hat, doch die Technik des Sängers in altem Glanz verblieb. Mag sein, daß die Wiener Schule, der unser Gast ja entstammt, einige uns Anfangs wenigstens immer fremd berührende Manieren und Gewohnheiten an ihren Jüngern auszubilden pflegt — trotzdem dürfen wir Herrn Ander aus einem der ersten Künstler unter den gegenwärtigen Tenoristen begrüßen. Er zeigt sich als solcher vornehmlich auch in der höchst weisen Behandlung des ihm noch zu Gebote stehenden Stimmmaterials, in der maßvollen Beschränkung, dem durchaus vorsichtigen und behutsamen Umgehen damit. Und dann: auch Herr Ander gehört zu den mit Darstellungstalent in hervorragender Art Begabten. Wir erinnern an die sorgfältige Ausarbeitung und Nuancirung jeder Scene, an das ergreifende Spiel im 3. und 4. Act. Hier ist der schon vom Componisten nicht oberflächlich gehaltenen Gestalt noch seelische Vertiefung in hohem Grad zu Theil geworden, der sentimentale Tenor der Spieloper hat sich zu einer Person von tragischer Größe und Bedeutung erhoben. Alles in Allem gerechnet, ist Herr Ander wohl der beste Lionel, den es überhaupt gegeben hat.

Wie schade, daß unser Opernrepertoire jetzt so aufs Aeußerste beschränkt und deshalb dem Gaste nur der allerschmalste Raum zu wirken vergönnt ist. Wir werden ihn, wie schon gemeldet, am Mittwoch noch als „Stradella“, am Freitag aber — mit schuldbiger Rücksicht auf die in letzter Zeit ungemein angestrenzte und beschäftigte Frl. Lloy — nicht im „Fidelio“, sondern wahrscheinlich in einem Duodlibet von Scenen aus verschiedenen Opern hören. Ganz besonders möchten wir da wünschen, daß der vierte Act der

„Hugenotten“ mit ausgewählt werde, um wenigstens einen Begriff von Herrn Anders berühmtem „Raoul“ zu bekommen. Hoffentlich werden diese zwei Vorstellungen auch einen Theil des Leipziger Publicums ins Theater ziehen, welches gestern soviel wie ganz fehlte. Bis zur apathischen Verzichtleistung auf einen seltenen und edlen künstlerischen Genuss sollte die Abneigung gegen die Messpreise bei den Bemittelten wenigstens denn doch nicht gehen.

Die nächste Woche bringt uns ein zweimaliges Gastspiel des Frl. Ganser von Wiesbaden. Da die junge Dame, von der wir manches Gute hörten, an einem Ort in nächster Nähe Leipzigs geboren ist, wollen wir sie als Landsmännin hiermit empfohlen haben. Sie wird als „Grille“ und vielleicht in „Ich bleibe ledig“ auftreten. Dr. Emil Kneschke.

Die Sehenswürdigkeiten der Leipziger Ostermesse.

Cirque Hinné.

Gestern fand die erste Vorstellung in diesem großen und bequem eingerichteten Circus statt und nach dem zahlreichen Besuche derselben und dem stürmischen Applause, der jeder Production folgte, zu urtheilen, darf Herr Hinné mit dem Erfolge seines ersten Auftretens in Leipzig gewiß zufrieden sein, da zumal dieser große Beifall ein wohlverdienter war. Ist es doch Herrn Hinné gelungen, seinen Vorstellungen eine so große Bedeutung zu geben, daß sie mit denen eines Renz und anderer berühmter Gesellschaften vollkommen concurriren können, ja! sie in Manchem vielleicht noch übertreffen. Das Künstlerpersonal besteht aus lauter ausgesuchten Kräften, alle Mitglieder, von den kleinsten bis zu den größten, wetteifern mit einander, jedes in seiner Art, das Vorzüglichste zu leisten, und wie das männliche Personal mit Gewandtheit und Bollkraft auch die Grazie zu verbinden weiß, welche ja erst der Production den rechten Kunstwerth giebt, so vereinigt auch das zahlreiche Damenpersonal mit seinen Kunstleistungen und seinem Jugendreize eine Amnuth, die hoch erfreut. Was endlich die sieben Komiker betrifft, so ergözen diese nicht nur durch ihre drolligen Einfälle, sondern auch durch ihre famosen Kunstleistungen. Doch nicht bloß das Künstlerpersonal, auch die Pferde verdienen das beste Lob; denn alle sind ebenso schöne, wie vortrefflich dressirte Thiere, namentlich erregten aber zwei in der Freiheit dressirte Hengste und zwei meisterhaft von Herrn und Madame Hinné gerittene Schulpferde große Bewunderung. Setzen wir nun noch hinzu, daß die Costüms elegant und prachtvoll sind, das Sattelzeug mit blendender Pracht ausgestattet ist, kurz Alles aufgeboten wurde, die Vorstellungen zu wahrhaft glänzenden zu machen, so sagten wir oben von diesem Circus gewiß nicht zu viel. — Künftigen Sonntag wird übrigens Herr Hinné auch ein großes Wettrennen halten.

Kreuzbergs sen. große Menagerie.

Daß große und gute Menagerien trotz der vielen zoologischen Gärten immer noch gern besucht werden, dies bewies der sehr zahlreiche Besuch der Kreuzberg'schen Menagerie am ersten Messsonntage, und man konnte dies auch kaum anders erwarten, da die deutschen zoolog. Gärten, wenigstens in Betreff der größeren

Raubthiere, das doch nicht bieten können, was uns ein Kreuzberg vorführt, abgesehen von den Zahmtheitsproductionen, die bekanntlich in dieser Menagerie Alles übertreffen, was man je in dieser Art hier gesehen hat. Alle die großen, gefürchteten Raubthiere sind in Kreuzbergs Menagerie mehrfach, zum Theil sogar sechs- bis zwölf-fach vertreten; außerdem finden wir hier einen riesigen und einen kleineren asiatischen und einen jungen echt afrikanischen Elephanten, letzterer das erste Exemplar, das in Deutschland gezeigt wird, ferner das Nilghau, den Zebu, ein weißes Kameel, viele Affen und andere kleinere Säugethiere, eine Sammlung schöner Papageien, große Geier und andere Raubvögel, die so zierliche Jungfrau von Numidien, große Riesenschlangen u. s. w. Was die Zahmtheitsproduction betrifft, so führt Herr Kreuzberg in dem Centralkäfig nicht nur Löwen, Panther, Bären und gestreifte Hyänen zusammen auf, sondern dazu auch die gefleckte Hyäne, die hier wohl noch nie gezähmt gezeigt wurde. Wie außerordentlich aber die Productionen sind, welche dieser so umsichtige und lähne Thierbändiger mit diesen Thieren zeigt, haben wir schon oben bemerkt, und wir wollen daher nur noch schließlich auf die ausgezeichnete Dressur des asiat. Elephanten Pepita aufmerksam machen, der alle Künste, die man bisher Elephanten irgend beigebracht, mit größter Pünctlichkeit ausführt.

Das Schützenhaus

hat sich, wie bekannt, die dankenswerthe, aber nicht leichte Aufgabe gestellt, den zahlreichen Besuchern, auf welche es stets rechnen kann, immer neue Abwechslungen zu bieten und eine Mannichfaltigkeit von Genüssen zu gewähren, die anderwärts selbst nicht annähernd zu erreichen ist. Wenn es bisher noch immer gelungen ist, diesen alten Ruhm des Schützenhauses zu bewahren und zu mehren, so dürfen wir sagen, daß auch die gegenwärtige Messe wieder so eine Fülle des Angenehmen darbietet, welche einen Abend in den schönen Räumen des mit seltener Anziehungskraft begabten Hauses zu einem wahrhaft genussreichen macht.

Seit vorigem Montag tritt jeden Abend ein jugendlicher Indianer — dunkle Traditionen weisen ihm seine Heimath auf den Fidschi-Inseln oder da hinten herum an — als Jongleur auf und reißt durch die außerordentliche Gewandtheit und Grazie, mit welcher er seine bewundernswerthen Kunstleistungen vollführt, zu unaufhörlichen Beifallsrufen hin. Kraft und Eleganz in wohlthuendster Vereinigung zeichnen alle seine Productionen aufs Vortheilhafteste aus, und der Beifallssturm erreicht seinen Höhepunkt, wenn der junge Fremdling mit seinem unübertrefflichen Teller-spiel schließt.

Auch choreographische Productionen fehlen nicht, und das „Bouquet der Liebe“, namentlich aber die „Polka parisienne“, welche wir von Fräulein Josephine und Herr Stanislas tanzen sahen, sind des Beifalls, den sie bei dem überaus zahlreichen Publicum fanden, vollständig werth.

Einen höchst eigenthümlichen Genuß gewährt die Production des Tambour-Majors Louis Persoir, der in dem Juavencostüme, welches er früher im französischen Heere, unter Andern auch vor Sebastopol, trug, künstlerische Evolutionen auf einer Wirbeltrommel und ein großes Concert auf 12 Trommeln mit Begleitung des Orchesters bietet. Selten dürfte man Gelegenheit haben, das Kalbsfell kräftiger und kunstvoller gerührt zu sehen und zu hören, als es hier der Fall ist, und das Trommelconcert ist eine so originelle Idee, daß man demselben selbst dann ein lebhaftes Interesse nicht versagen möchte, wenn es nicht einen so angenehmen Eindruck machte, wie es ihn wirklich hervorbringt. Daß auch Herr Persoir reicher Beifall zu Theil wird, versteht sich unter solchen Umständen von selbst.

Nimmt man zu dem Allen noch hinzu, daß das Orchester unter Leitung des Herrn Musikdirector Bächner anerkannt Vortreffliches leistet und jeden Abend mit einem höchst geschickt gewählten Programm überrascht; ferner daß in den unteren Räumen die heitern Gesangsvorträge jedem Freunde des Humors eine reiche Quelle der Lust und ununterbrochene Veranlassung zu herzlichem Lachen bieten; endlich daß selbst bei nicht ganz günstiger Witterung der Garten in seiner magischen Beleuchtung erglänzt, so wird man wohl zugeben, daß ein Abend gegenwärtig nicht angenehmer und befriedigender zugebracht werden kann, als im freundlichen Schützenhause.

Bur Tageschronik.

Leipzig, 12. April. Vergangene Nacht wurde der Postpackgehilfe Espenhayn zur Haft gebracht, welcher in der Stadtpostcasse des hiesigen Postamtes bei der Entwendung einer Anzahl Geldbriefe betroffen und festgehalten worden war. Der Verdacht, daß Espenhayn bereits längere Zeit Unredlichkeiten und namentlich Entwendung von Geldbriefen sich habe zu Schulden kommen lassen, fand sich bei heute früh in seiner Wohnung in Reudnitz vorgenommenener Ausfuchung bestätigt. Es wurden bei Espenhayn eine große Anzahl von Gegenständen, namentlich auch werthvolle

Meubles vorgefunden, zu deren Anschaffung sein Verdienst nicht ausgereicht haben kann. Wegen dringenden Verdachtes der Wittwissenschaft an dem Treiben ihres Ehemannes wurde heute früh auch die verehelichte Espenhayn gefänglich eingezogen.

Bei einer gestern Abend nach 10 Uhr auf dem Hofplatze unter den Buden stattgefundenen Schlägerei wurde ein hiesiger Einwohner durch einen Schlag auf den Kopf so verwundet, daß seine Unterbringung im Jacobshospitale sich erforderlich machte.

Leipzig, 11. April. Heute Vormittag gegen 8 Uhr ist der 16jährige Handlanger Friedrich Wilhelm Matthes aus Guldengossa, der auf einem Neubau in der Schletterstraße beschäftigt ist, innerhalb dieses Hauses beim Besteigen einer Leiter von der dritten nach der ersten Etage herabgestürzt und hat dabei einen Schlüsselbeinbruch und eine leichte Kopfverletzung erlitten. Er wurde nach dem Hospitale mittelst eines Fiaccres befördert.

Die 14jährige Selma Langrod, welche am vergangenen Dienstag Mittag sich in den Schwanenteich gestürzt hatte, jedoch lebend wieder herausgezogen und im Georgenhaushospitale untergebracht worden war, ist am vorigen Sonnabend von dort gesund wieder entlassen worden. (R. Nachr.)

Verschiedenes.

Leipzig, 12. April. Am gestrigen Morgen fand die feierliche Eröffnung der Fünften Bürgerschule (im neuen südlichen Stadttheil) statt, nachdem erst vor zwei Jahren die Vierte ins Leben getreten. Nach dem Gesang des Liedes: „Nun danket Alle Gott“ ergriff Stadtrath Dr. Bollack das Wort; er schilderte die Anstrengungen der Stadt, ihre Pflicht rücksichtlich dessen zu thun, was sie der Jugendziehung schulde, und das einmüthige Zusammengehen des Rathes und der Stadtverordneten, vor welchem kleinere Meinungsansichten stets zurückgetreten seien. Wenn auch leicht abzusehen, daß mit dem zu hoffenden Wachsen der Stadt auch immer wieder neue Ansprüche in gleicher Beziehung an die Gemeinde herantraten würden, so sei doch vorderhand diese Fünfte Bürgerschule, welche nur in den Mittel- und Unterclassen sich gestaltet, als der Schlüsselstein im allgemein durchgeführten Organismus des städtischen Schulwesens anzusehen. Der Sprecher übergab im Namen des Stadtraths die neue Schule an den Director in vollen Vertrauen auf dessen Treue, welche in den Amtsbrüdern sicher eine gute Stütze finden werde. Archidiaconus Dr. Wille äußerte zunächst dankbare Anerkennung gegen die Väter und die Vertreter der Gemeinde, wie er auch der eigentlichen Erbauer des städtischen Schulhauses gedachte. Anknüpfend an die Worte: „Aller Augen, die in der Schule waren, sahen auf ihn“ (Lucas 4, 20), stellte er Christus als den Grund der heutigen Festfreude und der Hoffnung auf die Zukunft sowie als den Leitstern für Erzieher und Zöglinge hin, und weihte schließlich die neue Pflanzstätte der Erziehung. Nachdem Director Dr. Bornemann ebenfalls dem Dankgefühl gegen die Leiter des städtischen Gemeinwesens Ausdruck gegeben, betonte er die vielseitige Wichtigkeit der Schule, indem er ausführte, daß die Stadt, welche für gute Ausbildungsanstalten sorgt, auch für Vaterland und Kirche Sorge, da die rechte Schule auch die Pflanzstätte echten Bürgerthums sei, und da andererseits ein christliches Leben nimmermehr zu denken sei ohne Einheit der Kirche und Schule. Er wandte sich dann nach seinen nächsten Genossen im Amte, den Lehrern der neuen Anstalt, und schloß mit einer herzlichlichen Ansprache an die anwesenden Schüler. Gebet und Segen vom Archidiaconus Dr. Wille gesprochen, endeten die erhebende Feier, welcher außer den Spitzen der städtischen Behörden auch Geistliche, Schuldirectoren, Lehrer und Aeltern der neuen Schule bewohnten. (D. A. Btg.)

Leipzig, 9. April. (II. Messbericht.) In dem für unser Ostermessen so bedeutenden Artikel Rauchwaaren ist es bisher nicht sehr lebhaft gegangen. Schuld daran sind wohl der ziemlich flauen Winter und die wenigen flüssigen Gelder als zwei der mächtigsten Factoren. Das deutsche Kürschnergeschäft gewann nicht den Umfang als gewöhnlich und der Bedarf erstreckte sich nur auf wenige Artikel, darunter Bisam, Fehrüden und Fehwammen, auch etwas Biber und blaugefärbte Waare zählen. Wenn hiervon noch das Meiste verkauft wurde, blieben Hauptartikel, wie Schuppen, Nerz, Zobel, Seehunde u., wenig gefragt. Außer schwarzen Katzen und Altissen findet sich auch für Landwaare nur geringe Aufmerksamkeit. Besonders flau sind Landfische, weil für Rußland noch keine Käufer in den Markt getreten sind und die Griechen allein eine gute Messe nicht machen können. Es ging der Preis daher auch etwas zurück, und die Sammler werden eher Schaden als Nutzen an ihren Einkäufen haben. Man sagt, daß bis jetzt kaum der vierte Theil davon verkauft worden sei. Gesuchter sind Steinmarder, welche mit 150 — 160 Thlr. bezahlt wurden. Baumwollener flau, 170 — 200 Thlr. gemacht, dürften aber noch ferner weichen. Das griechische Geschäft geht diesmal am lebhaftesten, besonders kauften die anwesenden Einkäufer Rothfische, Luchse, Katzen, Hamster und Fehwammenfutter, alles Artikel, welche gute Preise

erhielten durch d
Uebrig
geschä
Pei
E. G.
jährig
läufer
beiden
Ehren
Reiße
Lindena
in Lind
führte
Geschir
mehrere
Röhren
hospita
10. Apr
und 66
Sonnt
lassener
Am
630 T
Th
am S
billets
Se
schäftli
den,
echt a
Brenn
Reinli
keine
auszei
bellage
flam
hollen
spred
sind u
verm
der S
liche
S
Sch
71
781
765
72
570
641
777
110
380
64
163
594
300
360
20
189
46
32
69
674
50
75
12
53
41
73
36
54
60
Se
10
3
63
Se
11

erhielten. Von Russland und Polen ist wenig zu erwarten, da durch die Unruhen in jenen Ländern das Geschäft sehr gestört ist. Uebrigens läßt sich in nächster Woche über das Rauchwaaren-geschäft mehr sagen. (Dr. J.)

Leipzig, 12. April. Herr Vogel, Gründer der Handlung E. G. Vogel u. Sohn in Torgau, feiert diese Messe sein fünfzig-jähriges Jubiläum, indem er seit 50 Jahren als Ein-käufer von Schnitt- und kurzen Waaren regelmäßig die hiesigen beiden Hauptmessen besucht. Seine Geschäftsfreunde hatten zu Ehren dieses Tages ein Festsouper veranstaltet, welches gestern bei Reiffe stattfand. — Vergangenen Donnerstag geriet er auf der Lindenauer Chaussee der Dienstknecht Schnabel aus Dommitzsch, in Lindenau dienend, welcher einen mit Kies beladenen Wagen führte, beim Ausweichen vor einem hart an ihm vorbeifahrenden Geschirre unter die Räder seines Wagens und erlitt dabei außer mehreren nicht unerheblichen Quetschungen einen Bruch der beiden Röhren des rechten Unterschenkels. Er wurde in das Jacobshospital gebracht.

○ Auf der Leipzig-Dresdner Bahn sind am Sonntag den 10. April auf sämtlichen Billet-Verkaufsexpeditionen 1075 Tour- und 695 Tagesbillets verkauft worden. Außerdem haben den am Sonntag früh von Dresden und Stationen nach Leipzig abge-lassenen Extrazug 400 Personen benutzt.

Am Sonntag den 10. April sind auf der westl. Staatsbahn 630 Tour- und 85 Tagesbillets verkauft worden.

Thüringische Eisenbahn. Von Station Leipzig wurden am Sonntag den 10. April verkauft 460 Tour- und 41 Tages-billets, für Hin- und Rückfahrt gültig.

(Eingefandt).

Selten hat eine neue Erscheinung auf dem Gebiete des wirth-schaftlichen Verkehrs so schnelle und allgemeine Einführung gefun-den, als die der Petroleumlampen; namentlich erfreuen sich die acht amerikanischen oder die nach gleichem Princip construirten Brenner, weil sie in vorzüglicher Leuchtkraft bei geringem Consum, Reinlichkeit in Bezug auf Rauch und Geruch und leichter, gar keine Mühe verursachender Behandlung, sich vor allen andern auszeichnen, immer größeren Beifalls. Nur ein Umstand war zu beklagen: das Springen der Cylinder, das nur bei sehr sorgfältiger Flammenstellung vermieden wurde. Diesem Uebelstande ist abge-holfen. Man hat neuerdings flache, der Gestalt der Flamme ent-sprechende Cylinder construirt, die dem Springen nicht ausgesetzt sind und die Erzeugung eines in jeder Weise so prächtigen Lichtes vermitteln, daß eine damit versehene Petroleumlampe wohl als der Höhepunkt bezeichnet werden kann, auf dem sich unsere künst-liche Beleuchtung gegenwärtig befindet.

Solche nicht springende Cylinder erhält man bei Carl Schmidt, 20, Grimma'sche Straße.

Haupt-Gewinne

bei 5. Classe 65. Königl. Sächs. Landes-Lotterie.

Gezogen zu Leipzig am 12. April 1864

Table with columns: Nummer, Thaler, Haupt-Collectionen. Lists lottery winners and their amounts.

Gewinne à 400 Thlr. Nr. 206 2181 3645 4124 9665 10557 21415 23063 27508 28459 28848 34482 36576 37648 37874 44841 52381 52405 54362 57710 59645 61292 62887 63621 76960 78817.

Gewinne à 200 Thlr. Nr. 550 1833 8172 8703 13023 13211 14659 14943 15951 16367 17360 26139 26613 29563

31744 33729 34726 36253 38081 41310 42422 48735 51100 53666 58184 59566 60319 63979 66287 70226 71791 74603 77909 79960.

Gewinne à 100 Thlr. Nr. 877 1220 1474 1672 1856 2527 2785 3405 3610 4192 4740 5307 6697 6981 7540 8289 8391 10256 10683 10845 11605 11995 12245 12280 13558 13996 14188 14603 15269 15400 17076 18497 18627 20177 20424 21250 21404 22762 23555 23793 24254 26948 27416 28482 28629 29263 75 29514 29766 29826 30244 30368 31958 76 33951 34255 34591 35174 35780 36642 36710 37219 37451 38227 39259 41665 41707 19 42106 42729 44226 44329 44579 45993 46173 48075 48562 48760 49537 49750 50913 51069 51206 53046 53187 53664 54160 55995 56475 58173 58248 58837 59410 60104 60165 60285 60555 60730 60864 61871 62398 64865 65234 65797 66411 68330 69069 71384 71465 72376 73935 74325 74947 76517 78665 79322.

151. Endesgesetzten Tages, als am 12. April 1864, Mittags, bei der Leipziger Producten-Börse

in Platz wie in Termin-Geschäften, (durch „loco“, auf der Stelle, u. durch „p.“, d. h. pro, zu späterer Lieferung, angedeutet), bezüglich a) des Meles für 1 Zoll-Centner, b) des Getreides und der Delsaaten für 1 Dresdener Scheffel, (daneben auch für 1 Preuß. Wispel), c) des Spiritus für 122 2/5 Dresdener Kannen oder 1 3/8 Eimer 2 3/4 Rn (d. i. 8000 pCt. Tralles oder 100 Pr. Quart), letztlich vorgekommene Angebots-, Verkaufs- u. Begehrs-Preise, (mit „Bf.“, Briefe, mit „bz.“, bezahlt u. mit „Gd.“, Geld, bezeichnet), nach Thalern ausgeworfen.

Rüböl, loco: 11 3/8 Bf. u. bz.; p. April, Mai: 11 3/8 Bf. Bf.; p. Septbr., Octbr.: 12 3/8 Bf.

Leinöl, loco: 14 1/2 Bf.

Mohnöl, loco: 19 Bf.

Weizen, 168 Pfd., braun, loco: 4 7/12 Bf., 4 1 2/24 Bf. Gd. [55 Bf. bz., 54 1/2 Bf. Gd.]

Roggen, 158 Pfd., loco: nach Qual. 3 1/24—3 1/8 Bf., 3 1/24 Bf. bz., 3 Bf. Gd. (n. D. 36 1/2—37 1/2 Bf., 36 1/2 Bf. bz., 36 Bf. Gd.; p. April, Mai: 36 1/2 Bf.; p. Mai, Juni: 37 1/2 Bf.; p. Juni, Juli: 38 1/2 Bf.)

Gerste, 138 Pfd., loco: 2 3/8 Bf. Gd. [31 1/2 Bf. Gd.]

Hafer, 98 Pfd., loco: 1 3/8 Bf., 1 3 3/4 Bf. Gd. [22 Bf., 21 3/4 Bf. Gd.]

Erbfen, 178 Pfd., loco: 3 1/2 Bf. [42 Bf. Bf.]

Wicken, 178 Pfd., loco: 3 7/12 Bf. [43 Bf. Bf.]

Rappss, 148 Pfd., loco: 7 1/12 Bf. Gd. [85 Bf. Gd.]

Spiritus, loco: 14 Bf. bz. u. Gd.; p. April: 14 1/4 Bf. Gd.; p. Mai: 14 1/2 Bf. Gd.; p. Mai, Juni: 14 2/3 Bf. Gd.; p. Aug., Septbr.: 16 Bf. Gd.

Leipzig, am 12. April 1864.

Dr. jur. Kretschmann, Secr.

Tageskalender.

Stadttheater.

Vorleszte Gastvorstellung des Herrn Alois Ander, kais. königl. Kammer- und Hofopernsänger aus Wien.

Alessandro Stradella.

Romantisch-komische Oper in 3 Acten von W. Friedrich. Musik von Friedrich von Flotow.

Personen.

Alessandro Stradella, Sänger Herr Witt. Bassi, ein reicher Venetianer Herr Witt. Leonore, seine Mündel Fräul. Klop. Malvolio, (Bandiden Herr Witt. Barbarino, (Bandiden Herr Witt. Schüler Stradella's. Patrizier. Masken. Römische Kandleute. Diener. Schirren.

Ort der Handlung: Im 1. Act Venedig, im 2. und 3. Act Stradella's Geburtsort bei Rom, 3 Monate später.

* Alessandro Stradella — Herr Witt.

Freibillets sind ohne Ausnahme ungültig.

Der Text der Gesänge ist an der Cassé für 3 Neugroschen zu haben.

Preise der Plätze:

Parterre: 15 Ngr. — Parket: 1 Thlr. — Prosceniums-Logen im Par- terre und im ersten Range: Ein einzelner Platz 1 Thlr. — Parterres Logen: Ein einzelner Platz 20 Ngr. — Amphitheater: Sperrplatz 1 Thlr., ungesperrt 20 Ngr. — Logen des ersten Ranges: Ein einzelner Platz 20 Ngr. — Logen des zweiten Ranges: Ein einzelner Platz 15 Ngr. — Erste Gallerie: 20 Ngr. Ein gesperrter Sitz daselbst 1 Thlr. — Zweite Gallerie: 16 Ngr. Ein gesperrter Sitz daselbst 20 Ngr. — Dritte Gallerie: Mittelplatz 7 1/2 Ngr. Seitenplatz 5 Ngr. Anfang halb 7 Uhr. — Ende halb 9 Uhr.

Landes-Lotterie. Morgen Donnerstag den 14. April c. Ziehung von 2000 Nummern. Anfang früh 7 Uhr.

Öffentliche Bibliotheken.

Universitätsbibliothek 11—1 Uhr.

Stadtbibliothek 2—4 Uhr.

Volksbibliothek (3. Bürgerschule, Seitengebäude rechts, 2. Thüre) Abends 1/8—9 Uhr.

Städtische Sparkasse.

Einzahlungen: Montag, Mittwoch, Donnerstag, Freitag; **Expeditionszeit:**
Rückzahlungen: Dienstag, Sonnabend. (Form. 8—12 u.)
Auflösungen: Jeden Werktag, Vormittag und Nachmittag.

Städtisches Leihhaus.

Expeditionszeit: Jeden Wochentag, Vormittag von 8—12 Uhr.
 Nachmittag von 2 Uhr bis Dunkelwerden resp. bis 5 Uhr.

In dieser Woche verfallen die vom 13. bis mit 18. Juli 1863
 verpfändeten Pfänder, deren spätere Einlösung oder Prolongation
 nur unter Mitentrichtung der Auktionsgebühren stattfinden kann.

**Archäologisches Museum (im Fridericianum an der ersten Bürger-
schule) von 10—12 Uhr.**

Städtisches Museum, geöffnet von 10 bis 3 Uhr, unentgeltlich.

Del Vecchio's Kunst-Ausstellung, Markt, Kaufhalle, 8—6 Uhr.

Fortbild.-Verein für Buchdrucker. Heute Englisch und Griechisch.

Gewerbl. Bildungs-Verein. Heute Vortrag über Naturgeschichte von
 Herrn Dr. Reichenbach.

Verein Vorwärts. Heute Abend 8 Uhr Redeübung Sternwartenstraße
 Nr. 11, Trunkels Restauration.

C. A. Klemm's Musikalien, Instrum. u. Saitenhandl., Leihanstalt für
 Musik (Musikalien u. Pianos) u. Musik-Salon, Neumarkt, hohe Elie.

Photographisches Atelier von **A. Brasch,** Lindenstraße Nr. 7.
 Bistitenkarten-Portraits, sehr elegant, das Dupend 4 Thlr.

Photographie. **T. A. Naumann,** Windmühlenstraße Nr. 48 im
 Garten. Bistitenkarten-Portr. à Dgd. 1 Thlr., 2 Thlr., 2 1/2 Thlr.

Photographisches Atelier von **Heinrich Streller,**
 Inselstraße No. 5.

Gebr. Ribsam, Grimma'sche Straße Nr. 16 Entresol, Haar-
 schneide- und Friseursalon für Herren und Damen.

J. A. Mielert, Grimma'sche Straße Nr. 16, **Mauricianum.**
 Confection, Stickerie, Tapissiererei, Modewaaren-Manufactur

Ein- und Verkauf von Antiquitäten, Juwelen, Münzen, Curiositäten
 und Kunstfachen bei **Zschiesche & Köder,** Königsstraße Nr. 25.

Kaffeetretter, Lampen, Gimer u. lackirt und bronziert elegant und billig
H. Schenk, Wasserfontäne Nr. 12.

Bekanntmachung.

In der Nacht vom 3.—4. April d. J. ist ein Tuchballen, welcher
 auf einem unter der eisernen Bude stehenden Frachtwagen gelegen,
 aufgeschnitten und sind daraus

4 Stück Tuch, bunt, im Werthe von 85—86 Thlr.,
 von welchen Proben hier zur Ansicht vorliegen, entwendet worden.

Wir bitten um schleunige Mittheilung aller hierauf bezüglichen
 Wahrnehmungen. — Leipzig, den 11. April 1864.

Das Polizei-Amt der Stadt Leipzig.
 Meyler. Kaufmann, Act.

Bekanntmachung.

Am 4. d. M. ist aus einer Hausflur im Brühlle allhier
 ein Paket in Leinwand, gezeichnet J. C. F. in Leipzig, ent-
 haltend ungefähr 25 Schock Peitschenriemen
 entwendet worden.

Wir bitten uns jede in Bezug auf diesen Diebstahl gemachte
 Wahrnehmung mitzutheilen. — Leipzig, den 11. April 1864.

Das Polizei-Amt der Stadt Leipzig.
 Meyler. Richter.

Bekanntmachung.

Am 4. d. Mts. ist aus der Flur eines in der Gerberstraße all-
 hier gelegenen Hauses
 ein Sack mit Schafwolle, gez. F. E. Zeller, Domnitzsch,
 ungefähr 25—30 \mathcal{L} schwer,
 entwendet worden.

Wir bitten um Anzeige jedes auf diesen Diebstahl oder das
 Verbleiben des Gestohlenen bezüglichen Umstandes.

Leipzig, den 11. April 1864.

Das Polizei-Amt der Stadt Leipzig.
 Meyler. Richter.

Bekanntmachung.

Das für den Schneidergesellen
 Julius Ender aus Verfa a/Am
 unterm 29. September 1862 von unterzeichnetem Amte ausgestellte
Arbeitsbuch ist angeblich einige Wochen vor Weihnachten ab-
 handen gekommen.

Wir fordern den dormaligen Besitzer dieses Buches zur unge-
 säumten Abgabe anher auf und warnen vor Mißbrauch desselben.

Leipzig, den 11. April 1864.

Das Polizei-Amt der Stadt Leipzig.
 Meyler. Hille, Act.

Auktion

wird von dem Unterzeichneten den 4. Mai d. J. in dem Gasthof
 zu Neudnitz Nr. 155 abgehalten, es sind Betten, Kleidungsstücke
 und Meubles. Anfang 9 Uhr **Vormittag.**

Neudnitz.

G. Schmidt, Ortsrichter.

Notarielle Versteigerung

eines herrschaftlichen Landgrundstücks.

Das zu Altshörsfeld unter Nr. 11 Cat. gelegene, unten be-
 schriebene herrschaftliche Landgrundstück sammt großem Bau-Areal
 soll auf Antrag des weggezogenen Besitzers

Donnerstag den 14. April d. J. Vormittags 10 Uhr
 auf meiner Expedition **Nicolaistraße Nr. 46**

— und zwar unter zweifachem Ausgebot, einmal in einzelnen
 Theilen und sodann im Ganzen — durch mich notariell versteigert
 werden, wozu ich Kauflustige hiermit einlade.

Situationsplan und Parcellirungsproject liegen auf meiner Ex-
 pedition aus, woselbst auch vom 1. April ab die Versteigerungs-
 bedingungen eingesehen oder gegen Erlegung der Copialien ab-
 schriftlich in Empfang genommen werden können.

Von gleicher Zeit an werden die Versteigerungsbedingungen auch
 im Grundstücke selbst beim Gärtner Lindemann ausliegen, an
 den sich Kauflustige behufs Besichtigung der Grundstücke wenden
 wollen. — Leipzig, den 14. März 1864.

Adv. Alexander Zinkeisen, königl. sächs. Notar.

Beschreibung. Das zu versteigernde Grundstück besteht aus:

- 1) dem herrschaftlichen Wohnhaus mit Veranda, inmitten
 eines 19948 \square Ellen großen, schön angelegten Gartens,
 worin noch: Stallung für vier Pferde, Wagenschuppen,
 Futterstall, Fühnerhof, Laubenschlag, Gewächshaus mit
 Gärtnerwohnung, Warmhaus, Waschhaus, Badehaus,
 hölzerner Aussichtsturm mit Wasserleitung nach dem
 Bade- und Gewächshaus, 2 Brunnen mit vortrefflichem
 Wasser, Lauben u., kurz Alles, was das Landleben an-
 genehm machen kann,
- 2) dem dem Wohnhause gegenüber gelegenen, 14253 \square Ellen
 haltenden Park mit englischen Anlagen und einem Brunnen,
- 3) einem unmittelbar hinter dem Park gelegenen, nebst diesem
 zu Bauplätzen vorzüglich geeigneten Feldplan von circa
 45275 \square Ellen = 2 Ader 188 \square Ruthen,
- 4) einem Privatweg als eigenen Zugang zu den Grund-
 stücken sub 1, 2 und 3,
- 5) einem Bauplatz von 3043 \square Ellen an der Haupt-Dorfgasse,
- 6) zwei Wiesen von zusammen 174 \square Ruthen Areal.

Baaren und Mobilien aller Art werden zur Versteigerung in
 meinem eigenen wie in andern Localen angenommen.

H. Engel, Rathsproclamator.
 Expedition: Gewandgäßchen Nr. 3.

In Commission bei **Hermann Fries,** Poststraße 19,
 erscheint so eben und ist durch alle Buchhandlungen zu beziehen:

Katalog

über die seit 1840 bis Ende März 1864 ausgegebenen

Briefmarken aller Länder

mit beigedruckten Verkaufspreisen.

Herausgegeben von **Zschiesche & Köder.**
 3. Auflage. Preis 8 Ngr.

Die so schnell nöthig gewordene neue (3.) Auflage dieses Katalogs
 spricht für die Brauchbarkeit desselben, wie auch die Kritik sich
 durchgehends günstig darüber geäußert hat. Diese neue Ausgabe
 ist wesentlich vermehrt und verbessert und enthält 1525 Nummern;
 es dürfte dieselbe jezt dem Liebhaber sowohl als auch dem Händler
 einen sicheren Anhalt bei Käufen und Tauschgeschäften geben und
 zu den vorzüglichsten Hilfsmitteln dieser neuen Branche gehören.
 Die Ausstattung ist eine den Zeitverhältnissen entsprechende.

Junge gebildete Damen können gründlich das Schneidern er-
 lernen Burgstraße Nr. 26, im Hofe 3 Treppen. **F. Rüdiger.**

Local-Veränderung.

Die Dampf-Waschanstalt und Aufbesserung aller
 Herren-Garderobe von **L. Brenner** befindet sich jezt

Königsplatz Nr. 18.

Mein Schneidergeschäft

befindet sich während der Messe in meiner bisherigen Wohnung
 Katharinenstraße Nr. 16, 2 Treppen.

Peter Huber.

Um mein Lager fertiger Kleidungsstücke gänzlich zu
 räumen empfehle ich noch eine Partie **Frühjahrsüberzieher**
 so wie **Tuchröcke** u., gut gearbeitet, zu herabgesetzten Preisen.

Wäsche so wie **Ausstattungen** werden gestickt gothisch das
 Dgd. 10 \mathcal{R} echt und gut Brühl Nr. 72, 3. Etage.

Die Leipziger Hypothekendarstellung

hat ihre Actionaire zur zweiten Einzahlung à 25 Thaler vom 1. bis 15. April d. J. aufgefordert. Auch können noch neue Actien gezeichnet werden auf dem Bureau der Bank (Neumarkt Nr. 41, 2 Treppen) und bei Herren Frege & Co. Voll-Einzahlungen werden mit 4% verintereßt. — Die Geschäftstätigkeit wird im April eröffnet.

Galizische Carl-Ludwigs-Bahn von Krakau nach Lemberg.

Einnahmen im Januar 1864	Fl. 336,197. —	1863	Fl. 194,724	mehr	Fl. 141,473. —
Februar	= = 430,362. —	=	= 194,392	=	= 235,970. —
März	= = 449,783. —	=	= 245,363	=	= 204,420. —
Bis ultimo März 1864		Fl. 1,216,342. —	1863		Fl. 684,479
			mehr		Fl. 531,863. —

Die Adelheidsquelle,

ein jodhaltiges Bromwasser zu Heilbrunn in Oberbayern.

Dieses durch die vortheilhafte Gesamtmischung seiner Bestandtheile so wie durch seine seit Jahren erprobte Heilkraft rühmlichst bekannte Mineralwasser, dessen Füllung bereits begonnen hat, wird durch den Besitzer Moritz Debler in München versandt; übrigens ist solches auch bei den meisten größeren Mineralwasserhandlungen zu haben.

Für Kranke.

Hiermit erlaube ich mir auf meine Schroth'sche Heilanstalt in Wandersbeck, Königsstr. 14, bei Hamburg, aufmerksam zu machen. Nach den in der Anstalt gemachten Erfahrungen eignet sich die Schroth'sche Cur ganz besonders für Syphilis, Scropheln, Hautkrankheiten, alte Wunden und Geschwülste, Verdauungs- und Athmungsbeschwerden, Unterleibs-, Leber- u. Hämorrhoidal-Leiden, so wie nervöse und rheumatische Krankheiten. Näheres auf portofreie Anfragen.

C. Holtorf.

Ohren- und Zahnkranken

schnelle Hilfe durch A. Lohrengel, kleine Fleischergasse 15.

Herrschaftliche Gärten werden sehr geschmackvoll angelegt und vorgerichtet und aufs Schnellste bedient. Zu erfragen Katharinenstraße Nr. 5, 3 Tr. bei Geißler, Gärtner.

Weißnähen, Schneidern, sowie alle Stic-, Stric- und Häfelarbeiten werden billig und gut besorgt

Hospitalstraße Nr. 7 parterre rechts.

Ein Tischler empfiehlt sich billigt im Möbelaufpoliren u. Gef. Nr. bei Hrn. Kaufm. Zeitschel, Salz- und Reichstr.-Ecke, Hof.

Rohr- und Strohstühle werden bezogen. Zu erfragen Moritzstraße Nr. 5 parterre rechts.

Kleider werden gut gereinigt und ausgebeßert

Ulrichsgasse Nr. 65. Aug. Loschke.

Pfänder versehen, prolongiren und einlösen auf das Leibhaus werden schnell u. verschwiegen besorgt Halle'sche Straße Nr. 3, 4 Treppen.

Pfänder versehen, prolongiren u. einlösen wird verschwiegen besorgt Burgstr. 11, Hof 3 Tr. b. Fr. Schulze.

Teredinum.

Sicherstes Schutzmittel gegen
Mottenschaden.

Dieses Mittel, welches sich 10 Jahre hindurch privatim als ganz unfehlbar bewährte, ehe es im vorigen Jahre der allgemeinen Benutzung übergeben wurde, hat in dieser kurzen Zeit, wie zahlreiche Wiederbestellungen beweisen, so vielfache und unzweideutige Proben einer gründlichen Wirksamkeit geliefert, daß es sicher nur von denjenigen Familien und Geschäftshäusern noch nicht benutzt wird, welchen sein Vorhandensein noch nicht bekannt geworden. — Es wird daher wiederholt auf diese ganz unschädliche, keine Flecken verursachende Flüssigkeit mit dem Bemerkten aufmerksam gemacht, daß wollene Zeuge, Pelze, Stidereien u. s. w., die man mit derselben besprengt, niemals von einer Motte berührt werden können. Das in dem Laboratorium der unterzeichneten Officin bereitete **Teredinum** ist in Original-Flaschen à 10 \mathcal{R} und 7 $\frac{1}{2}$ \mathcal{R} zu haben

in Leipzig, Brühl 77, bei Eduard Pfesser.
Herzogl. priv. Mehren-Apotheke
zu Dessau.

Engl. Odontine, ein Mittel gegen Zahnschmerz,
Lauers Heil- und Wundpflaster in Schachteln à 2 \mathcal{R} ,
Dr. Grimmer's bewährte Pflaster gegen Hühneraugen,
Frostballen u. eingewachsene Nägel. Salomonis-Apotheke.

Musterlager

von schweizerischen Foulard
Brühl Nr. 11, 3. Etage.

C. Grieben & Wagner aus Döbeln

halten während der Messe Musterlager ihrer Fabrikate von Decimal-Brücken-, Vieh- und Tafel-Waagen, pat. Säemaschinen mit Schraubventilator zum Hand- und Fahrtrieb, Säfelschneidemaschinen, kleine Nähmaschinen u.

Stand

Marktplatz, nahe der Königsstraße.

Für en gros und Export.
Bracelets, Colliers, Kämmen,
Broches.

Das Allerneueste und außergewöhnlich billig.

Musterlager:

Petersstrasse No. 7, 1. Etage.

Carl Meissner,

Mechaniker in Leipzig, Emilienstraße Nr. 8,
fertigt und empfiehlt zu den billigsten Preisen

Nähmaschinen

in einfachster und dauerhaftester Construction.

R. Beinhauer aus Hamburg, Niederlage der Fabrik plastisch poröser Kohle in Hamburg

von Wasserfiltern zum Trinkbarmachen des Wassers, Platten für Treibhausbekleidungen, **Cigarrenspitzen** u. **Pfeifenköpfen**, welche beim Rauchen die schädlichen Theile des Tabaks absorbiren, **Blumentopf-Blöcken** etc. etc.

☛ Prospeete gefäll. abzufordern.

Kupfermann und Kühn
Neumarkt Nr. 6.
Haupt-Depôt
fertiger Geschäftsbücher.
Verkauf zu billigsten Fabrikpreisen.
Engros-Lager aller Arten Papier.

Carl Geck aus Altena in Westphalen,

Fabrik von Horn-, Steinnuß- und Metallknöpfen etc. (alle Sorten Modetknöpfe), sowie Näh-, Strick-, Haarnadeln, Haken u. Augen, Fingerhüte, Schnallen, Eisendrath, Stifte etc., als besonders neu und courant werden empfohlen **Joppentöpfe von Hirschhorn**, so wie **Drathkämmen** mit und ohne Perlverzierung.
Musterlager: Nicolaistraße Nr. 7 Stadt Hamburg.

Die Porzellan-Fabrik von Kieser & Heubach in Kloster Beilsdorf bei Hildburghausen

hält zum ersten Male Musterlager in Puppenköpfen, Zeugdocken, Figuren, Vasen etc.
Leipzig, Hôtel de Bavière, Zimmer Nr. 84 im Hofe rechts.

Mein Musterlager von **sämmtlichen Posamenten-Artikeln** empfehle ich zur gefälligen Berücksichtigung.

Emil Braun, Buchholz i/S.

Wohnung Thomaskirchhof Nr. 10, 1 Treppe, sogenannter Saal.

R. Beinhauer aus Hamburg,

Petersstraße Nr. 1.

Lager amerik. Ledertuche,
Gummikämmen und Gummischuhen
der North British Rubber Co. Edinbro.

Lager fertiger Geschäftsbücher

von
F. A. Geissler

Neumarkt Nr. 10, 1. Etage. — Markt IV. Budenreihe Nr. 121.

Das am hiesigen Plage, **Auerbachs Hof**, bestehende **mechanische und optische Geschäft** von

F. R. Poller

empfiehlt seine **Papier-, Brief-, Garnsortir- und Seiden-**, so wie alle Sorten **Geld-, Gold-, Juwelen-** und **Tarirwaagen** und **Gewichte** in allen Größen und Theilungen, ferner **Kerbmaschinen** und **Knopfmaasse**, so wie alle in dieses Fach einschlagende Artikel zu den möglichst billigen Preisen.

Luguspapier- und Couvert-Fabrik.

Meissner & Buch,

äußere Zeißer Straße Nr. 44,

empfehlen ihr reiches Sortiment in **Buntdruckbildern** zu **Waaren-Etiquetten**, **Cartonnagen** und **Spielwaaren** sich eignend, **Papeterien**, **Kathenbriefen**, **verzierten Karten** und **Briefbögen** zc.

Kühl-Apparate ohne Eis

aus der Fabrik **L. Thorschmidt & Comp., Pirna,**

bekannt als ausgezeichnetes Fabrikat, hält in allen Formen auf Lager

Carl Schmidt,

20, Grimma'sche Strasse, dem Café français gegenüber.

Das Publicum wird vor Nachahmungen, welche nicht aus entsprechender Masse gefertigt sind und den Speisen und Getränken schlechten Geschmack verleihen, gewarnt.

Metallbuchstaben und Ziffern aller Art.

Erstere zur Bezeichnung **öffentlicher Gebäude**, **Handlungsfirmer** u. s. w., letztere zu **Hausnummer-** und **Zimmerschildern** zc. empfiehlt die Fabrik von

G. A. Schwartze in Leipzig,

Fabrik **Chausséestraße Nr. 37 (Neuditz).**

Gefällige Bestellungen werden auch angenommen bei Herrn **E. W. Werl** (Mauricianum), Grimma'sche Straße.

Das Musterlager von schwarzlackirten chirurgischen Gummiwaaren

von Rudolph Pieper aus Berlin

befindet sich bis 16. April **Katharinenstraße Nr. 19** bei **Rucktäschel**, bestehend in **Bruchbändern**, **zehnerlei Hörröhren**, **Mutterkränzen**, **Systrophoren**, **Mutterröhren**, **Stechbeden** u. s. w. zu den solidesten Preisen und bittet um geneigte Beachtung.

Die

Gold- und Silber-Draht- und Gespinnst-Waaren-Fabrik

von **J. G. Dittrich**, **Universitätsstraße Nr. 17**

empfiehlt sich mit den neuesten, echten, halbechten und unechten **Gold-** und **Silbertressen**, **Spizen**, **Tallassen**, **Käppeln**, **Kragen**, **Quasten**, **Schnuren** und **Franzen**, **Spauletten**, **Portépées**, **Bombons**, so wie **Stickerien** in echtem **Gold** und **Silber** zu **Fahnen**, **Leichentüchern**, **Altar-** und **Kanzelbekleidungen**. Auch werden alle in dieses Fach einschlagende Artikel in bester Qualität zu den billigsten Preisen angefertigt und prompt ausgeführt.

Van Eyk & Co. aus Paris,

zur Messe in Leipzig

Hôtel de Bavière, Zimmer 121,

empfehlen ihr sehr bedeutendes und reich assortirtes **Muster-Lager** von **Pariser Bijouterien**, große **Specialität** in **Gold** **doublirten Ringen**, **Uhrketten**, **Broches**, **Herrennadeln**, **Manchettenknöpfen** und auch **Elfenbein-** und **Schildkrot-Cigarrenetuis** und **Portemonnaies**.

Schlaf- und Reisedecken

von **Carl Aug. Haag & Co.** aus **Cannstadt.**

Lager **Nicolaisstraße**, **goldener Ring Nr. 38**, 2. Etage.

NB. Eine größere **Partie** unter dem **Fabrikpreise.**

Musterlager Sonneberger Spielwaaren
 von **Richard Metzler**
 Nr. 8 Thomagässchen Nr. 8, 1 Treppe.

Für Grossisten und Exporteure.
Die Neusilber-Fabrik

von
H. A. Jüst & Comp.
 aus Berlin

während der Messe
 Markt, Ecke der 5. Budenreihe, vis à vis Stieglitzens Hof,
 empfiehlt ein complettes Lager von
Neusilber-Feuerzeugen und Rauchtobakdosen
 in mehr als 300 Nummern.

Grosses Musterlager der Lampen- und Metallwaaren-Fabrik
 von
Carl Kneusel aus Zeulenroda,
 am Markt im Hause Café national 2 Treppen.

Gebr. Vaugoin, Bijouterie-Fabrikanten
 aus Wien,
 befinden sich diese Messe Reichsstrasse Nr. 24.

Engros- & Detail-Lager von Ed. Beyer bei
 der diversen Chemnitzer Tinten-Fabrikate } **Ernst Hauptmann, Leipzig, Schützenstrasse Nr. 2.**
 Verkauf zu Fabrikpreisen!
 Wiederverkäufern entsprechenden Rabatt.

Wasser-Filter empfiehlt die Fabrik plastischer Kohle
 in **Berlin, Engel-Ufer 15.**

Wilh. Nacken aus Wickrath bei Rheydt,
 große Fleischergasse Nr. 20.

Lager in Halbwoollenen Socken- und Stockzeugen, Fustians, Baumwollen, Wiber und Kalman.

Musterlager von Glastheilen zu Petroleumlampen
 von **Carl Schappel** aus Hayda in Böhmen
 befindet sich Grimma'sche Strasse Nr. 1, 2. Stage. Eingang: Auerbachs Hof.

Hoher Meerschaum.

Eine Partie sehr schöne Waare liegt zum Verkauf in einzelnen Kisten und zu mäßigen Preisen bei

L. L. Hoffmann, Salzgässchen Nr. 3.

Beste Kern-Zalg-Keife

nur reelle Waare empfiehlt zu möglichst billigem Preise

C. H. Fürstenwerth aus Merseburg.
 Stand wie früher am Johannisbrunnen, schrägüber dem Museum.

Flüssigen Gummi arabicum
 zum praktischen und bequemen Geschäfts-, Bureau- und Haus-
 gebrauch, in Glasflaschen (durch zweckmäßige Form vor Umfallen
 geschützt) mit Deckel und Pinsel à 5 Ngr. empfiehlt
F. W. Sturm, Grimma'sche Strasse Nr. 31.

Ein- und Verkauf
 von Antiquitäten, Juwelen und Münzen bei
Zschiesche & Köder, Königsstrasse 25
 am Museum.

Hierzu vier Beilagen, nebst einer Extra-Beilage von Julius Unger in Erfurt.

Leipziger Tageblatt.

Mittwoch

[Erste Beilage zu Nr. 104.]

13. April 1864.

Königlich Sächsische Westliche Staats-Eisenbahnen. Bekanntmachung,

Personen-Extrazüge zur Leipziger Messe betreffend.

Von Leipzig nach Altenburg wird an jedem der folgenden Tage:

Donnerstag	den 14.	April
Sonntag	= 17.	"
Dienstag	= 19.	"
Donnerstag	= 21.	"
Sonntag	= 24.	"
Dienstag	= 26.	"

ein Personen-Extrazug mit Abfahrt 10 Uhr 30 Min. Abends von Leipzig abgefertigt werden, welcher in Gaschwitz, Böhlen, Kierisch und Breitingen anhält.
Leipzig, am 7. April 1864.

Königliche Staats-Eisenbahn-Direction.
v. Craushaar.

Dampfschiffahrt nach Petersburg unter englischer Flagge ab Geestemünde

monatlich zweimal Expedition. Frachtraten niedrig. Weitere Auskünfte ertheilen auf portofreie Anfragen. Für Leipzig zc. sind Herren Uhlmann & Co. zur Annahme von Gütern zc. beauftragt.
Geestemünde im April 1864.

Payne, Bremer & Co.,
Schiffsmakler und Expeditoren.

Local-Veränderung.

Das Goldwaaren-Lager von Carl Sattler

aus Pforzheim
befindet sich von dieser Messe ab

Reichsstraße Nr. 23, 2. Etage.

Local-Veränderung.

Herm. Friedr. Künne aus Altena in Westphalen.

Das Musterlager von geprägten Bronze- und Messing-Gußwaaren, Clavierleuchtern und Griffen, Holz-Gardinen-Stangen und Galtern, Näh-, Strick- und Saarnadeln, Fingerhüten, Oaken und Augen, Malakoff-Schnallen und Feuerzeugen befindet sich jetzt

Markt Nr. 6, 1. Etage.

Jouets.

Spielwaaren.

Toys.

Local-Veränderung.

F. L. Stapff & Co, Porzellanfabrik in Gotha.

Musterlager von Porzellan-Puppenköpfen, glasirt und bisquit, viele neue Specialitäten, Messelgestellen, Badekindern, Kinderservicen, Porzellan-Gardinen-Galter und Gallerien zc. zc. zc.

Diese und folgende Messen: Auerbachs Hof 18, 1 Etage.

Spielwaaren-Fabrik

und
Lager in- und ausländischer Spielwaaren

von Adalbert Hawsky in Leipzig.

Musteraufstellung des Engros-Lagers Universitätsstrasse 2, 1. Etage.

Detail-Lager Grimma'sche Strasse No. 14.

Jouets.

Toys.

Wohnungsveränderung.
 Von jetzt an ist meine Wohnung **Waldstraße Nr. 14,**
2 Treppen. **H. Cellarius, Maler.**

Wohnungsveränderung.
 Von jetzt an ist meine Wohnung **Waldstraße Nr. 14,**
2 Treppen. **H. Cellarius, Maler.**

Local-Veränderung.
M. SCHUSTER jr.
aus Mark-Neukirchen,
Fabrik-Lager von Musikwaaren,
 früher **Petersstraße Nr. 2,** wohnt jetzt
Petersstraße Nr. 13 parterre
 bei Herrn Buchhändler **Volgt.**

Königl. Bayerische Ehren-Medaille vom Jahre 1854



Königl. Sächs. kleine silberne Medaille vom J. 1845.
 Königl. Sächs. grosse silberne Medaille vom J. 1850.
 Preis dem Handgietel
Johann Reichel in Leipzig.

Bruchbandagen, Suspensorien, Apparate und Bandagen gegen Gebrechen des menschlichen Körpers fertige ich jedem Leiden entsprechend und empfehle solche dem Hülfesuchenden in reichster Auswahl zu den billigsten Preisen.
Joh. Reichel, Mechanikus,
 Verfertiger der chirurgischen Apparate für die königl. Universitäts-Klinik und Poliklinik zu Leipzig,
 Bandagen-Magazin Markt, Königshaus Nr. 17.

Papier- u. Comptoir-Utensilienhandlung.

1850 Industrie-Ausstellung
 1850 Leipzig: Oeffentl. Belobung.
 1855 Hannover: Silberne Medaille.
 1859 München: Oeffentl. Belobung.
 Hannover: Goldene Medaille.



1862 London: Preis-Medaille.

Das Lager von Geschäftsbüchern ist jedem Bedürfniss entsprechend assortirt, ausserdem wird jede specielle Vorschrift in kürzester Zeit ausgeführt.
Verkauf zu Fabrikpreisen
Petersstr. 48, Ecke vom Markt.

Lichtenstein & Collin,
 Etais- u. Portefeuilles-Fabrikanten aus
Frankfurt a. M.
Grimma'sche Strasse 1,
 Auerbachs Hof, II. Etage.

Gaetano Vaccani
 aus Halle a/S.
 Fabrikant, Markt 14. Budenreihe.
 Messzeuge, Goldwagen, Thermometer etc.,
 Lineale mit Metall, Wasserwaagen, Briefwaagen.



EN GROS. EXPORT.

Neu! Rehlkopf-Spiegel für Aerzte. Neu!
 Abtheilung in Zeit:
Bürsten-Fabrik auf königl. preuß. Strafanstalt.
Feld-Stühle zum Zusammenlegen.
 Schwarzpol. **Oval-Rahmen**, billig, um damit zu räumen.

Johannes Cullmann,
 Steinhändler u. Achatwaaren-Fabrikant
aus Obertiefenbach bei Idar.
 Jaspis, Carneol, Onix, Amethyst und farbige Steine.
Brühl No. 70, 4 Treppen.

Jacob Mönch & Co.
 aus Offenbach a. M.
 während der Messe
Petersstr. Nr. 14, 1. Etage.

Pariser Neuigkeiten.
 Haushaltungs-Sand-Nähmaschinen, für jeden Näh-tisch anwendbar, à 10 *fr.* Stück, **Lichtbild-Photographien**, **Lorgnons chinois** und reichhaltiges Musterlager aller couranten Pariser Artikel haben zur Ansicht hier
Hoerber & Frankenfeld,
 Paris 9 Rue Bergère,
 Markt 17, Königshaus 2. Stock.
 Für die Nähmaschinen suchen Agenten für grössere Städte.



Alleiniger Agent des Herrn **John Heffor** in Sheffield. Seine berühmte und bekannt gewordenen **Army- und patentirten Modell-Messer**, welche niemals geschliffen zu werden brauchen, werden bei mir verkauft im Stück 5, 10, 15, 20 *Sgr.* u. s. w., im Duzend billiger bei
E. M. Austrich
 aus Berlin.
 Neue Budenreihe, Eckbude vom Mittelgang.

Gewehr-Empfehlung.

Von meinem patentirten Zündnadelgewehr erlaube mir neue Muster mit wesentlichen Verbesserungen zu empfehlen, und zeichnen sich diese Gewehre bei großer Solidität durch Leichtigkeit aus, indem der Schaft (nicht wie früher getheilt) aus einem Stück bestehend das Eisenwerk bekleidet.

Die von mir erfundene Vorrichtung an Zündnadelgewehren, „durch einen selbstthätigen Mechanismus nach dem Schusse die zu diesem Zwecke besonders construirten Schlußspiegelpatronen aus dem Laufe zurückzuziehen“, hat sich nach langem Gebrauch vorzüglich bewährt und eignet sich diese Vorrichtung ganz besonders für Büchslinten und Doppelbüchsen, wovon jederzeit zur gefälligen Ansicht in meinem Geschäft bereit halte. Außer Zündnadel-Doppellinten, Büchslinten und Doppelbüchsen fertige auch Zündnadelbüchsen und Pistolen, für deren guten Schuß ich einstehe.

Von Zündnadel- und Lefaucheur-Revolver und andern 5—6schüssigen Drehpistolen halte stets Lager und empfehle solche im Preise von 12—25 Thlr.

Eine Anzahl vorzüglicher Percussions-Doppellinten gebe, um damit zu räumen, zu sehr billigen Preisen ab.

Coethen, im April 1864.

Rudolph Berger,
Herzogl. und Königl. Hofbüchsenmacher.

38 Reichsstrasse.

Reichsstrasse 38.

Lager englischer Fabrikate en gros

Gummiwaaren für chirurgische Zwecke,
wasserdichten Stoffen für Regenröcke und Betteinlagen,

Luft- und Wasserkissen in allen Façons und Grössen, **seidene Gummizüge, lackirte Gasschläuche etc.**

Julius Marx, Manchester & Leipzig.

38 Reichsstrasse I. Etage.

Echt Amerikanische Näh-Maschinen der Singer Manufacturing Comp. in New-York,



ausgezeichnet durch die goldene Medaille der Exposition universelle in Paris, so wie durch 25 verschiedene Patente, empfehle für alle gewerbliche Zwecke, als: Weisnäherei, Damenschneider-Arbeiten, Mützenfabrikation, für Hutmacher, Schneider, Corsettfabrikanten, Mützenschirmfabrikanten, Schuhmacher, Sattler, Segelmacher etc., und sind die Maschinen mit allen Verbesserungen der Neuzeit versehen.

Indem ich noch Bezug nehme auf Nr. 93 des hiesigen Tageblattes, welches eine Notiz enthält über die Anerkennung der Vorzüge der Singer'schen Maschinen, die denselben in der am 4. März d. J. stattgehabten Sitzung der Leipziger Polytechnischen Gesellschaft zu Theil geworden, lade ein hiesiges und fremdes Publicum, Käufer oder Nichtkäufer ein, sich von den Leistungen genannter Maschinen in meinem Ausstellungs-Local

am Markt, Kaufhalle Gewölbe Nr. 29 zu überzeugen, da dieselben dort stets in Thätigkeit zu sehen sind.

G. Neidlinger aus Hamburg,
Haupt-Agent für Deutschland und den Norden.

Das Musterlager
der kaiserl. königl. privil. Glasfabriken
von
J. Schreiber aus Halda in Böhmen
befindet sich
Grimma'sche Straße Nr. 14, 2 Treppen,
Eingang Universitätsstraße 1.

[En gros.] **Ferdinando Chiesa aus Florenz.** [En detail.]

Grosses neu assortirtes Lager

von Bildhauerarbeiten in italienischem Marmor,

— **Salon- und Zimmerzierden** —

zu ausserordentlich billigen Preisen.

Augustusplatz III. Reihe, II. Bude rechts.

Georg Adler

aus Buchholz in Sachsen,
Musterlager

von

Cartonnagen und Photographie-Albuns,
Stieglitzens Hof am Markt,

In der Wohnung des Herrn Advocat Tschermann.



Bernhard Mohrstedt,

vorm. **M. Pfaff,**
Brühl 64.

Pariser Pendulen

in Bronze und Composition, Marmor
und Porzellan.



**Pariser mechanische
Kunstwerke.**

Wiener u. Pariser Regulateure

mit und ohne Secundenpendel,
8 Tage und 1 Monat gehend.

Schweizer Spieldosen

und

Spielkasten, Harmoniphon, Mandolinen.

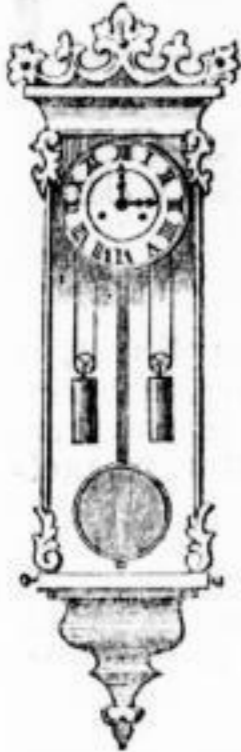

Folgende

Bijouterie-Fabrikanten aus Pforzheim

wohnen während dieser Messe:

Friedrich Lodholz	Reichsstrasse	Nr. 18.
C. D. Mayer & Comp.	"	" 43.
Carl Gülich	"	" 48.
Wm. Kaempff & Comp.	"	" 32.
Nützelberger & Comp.	"	" 33.
August Kayser	"	" 13.
Christoph Becker	"	" 49.
Kahlo & Schaller	Brühl	" 69.

Tillmanns & Seibels aus Elberfeld,

Fabrikanten in Summiwaaren, Hosenträgern, Gürteln, Strumpfbändern, Rigen, Kordeln und Elastiques,

Stadt Hamburg, Nicolaistraße Nr. 7.

Für Grossisten und Exporteure.
**Keralith-Knöpfe, Mineral-Perlen
 und Colliers**

von

**Fischer & Heimeran aus Nürnberg,
 Reichsstrasse Nr. 1,**

Ecke der Grimma'schen Straße.

Ausverkauf einer Partie Knöpfe mit Defen.

!! Patentirte Nähmaschine !!

— **Nouveauté** —



Weisszeug-Nähmaschine



Patentirte Nähmaschine

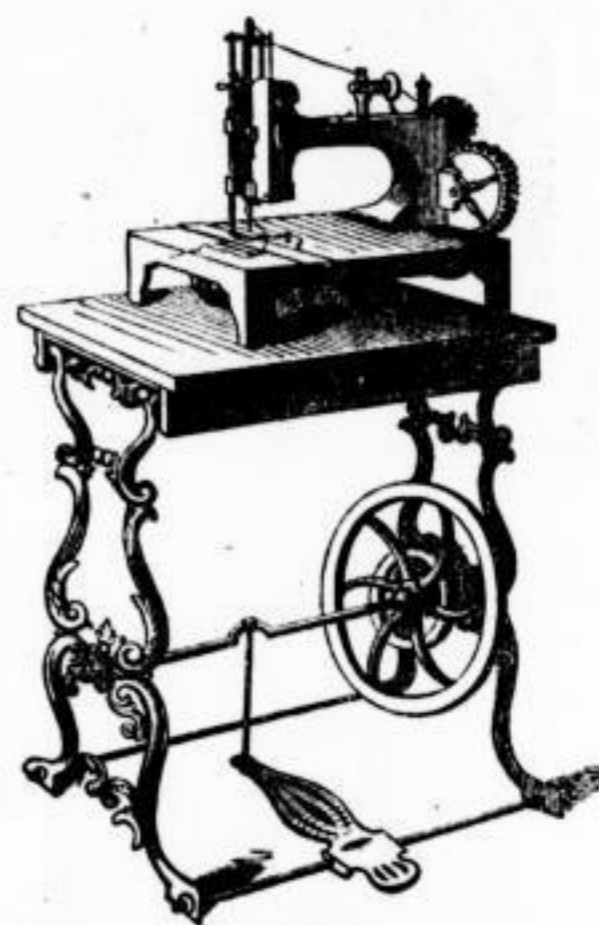

Räder-Nähmaschine

Außer den verschiedenen Gattungen von Nähmaschinen, welche in unterzeichneter Fabrik gefertigt werden, zeichnet sich ganz besonders die „patentirte Nähmaschine“ aus; dieselbe transportirt von unten und näht quer als auch lang, ersetzt durch ihre Leistungen die bekannten Leipziger Horn- und Rädermaschinen, näht hohle Gegenstände lang und rund und hat einen leichten Gang. Bei allen diesen vorzüglichen Eigenschaften ist noch ganz besonders die elegante als dauerhafte Ausführung der Arbeit, unter vollständiger Garantie, als auch der billige Preis von

Thaler 85

hervorzuheben und wird deshalb diese neue Erfindung ganz besonders der Beachtung empfohlen.

Maschinenfabrik von H. B. Hess,

Leipzig, Inselstraße Nr. 19.

Während der Messe: Markt I. Budenreihe, schrägüber dem Thomasgäßchen.

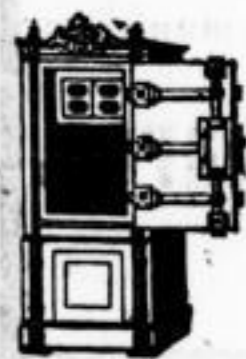

**Feuerfeste
 Geld- u. Documenten-Schränke**

solider und neuester Construction in allen Größen und zu den billigsten Preisen empfiehlt

**Die Maschinenfabrik von H. B. Hess in Leipzig,
 Inselstraße Nr. 19,**

während der Messe Markt erste Budenreihe, schrägüber dem Thomasgäßchen.

— **Pariser Pendulen, Regulateure etc. en gros** —

— reich assortirtes Lager —

**Reichsstr. 45,
 1. Etage.**

Baare & Etzold
 Oscar Hohl Nachfolger.

**Reichsstr. 45,-
 1. Etage.**

Wilh. Müller aus Berlin.

Lager feiner, mittelfeiner und couranter Bijouterie, Berliner und Gmünder Silberwaaren.
Reichsstrasse No. 1⁵⁸⁹, 2 Treppen.

Louis Fiessler & Co. aus Pforzheim,
Fabrikanten massiver goldener Ketten,
 halten Lager bei **Wilh. Müller** aus **Berlin,**
Reichsstrasse No. 1⁵⁸⁹, 2 Treppen.



Grosses Fabriklager patentirter Stahl- u. Metallschreibfedern

in reichhaltigster Auswahl, darunter wieder viele neue Sorten nach den zweckmässigsten Verbesserungen.

Albions, Philadelphia Patent, Bank, Zink, Kupfer
 und **galvanisch vergoldete Federn.**

Federhalter in gleichfalls grosser Auswahl zu den niedrigsten Fabrikpreisen.

Jules Le Clerc aus Berlin.

(Schlossplatz Nr. 11)

Nr. 46 Auerbachs Hof Nr. 46.

Anfertigung
 von

Herren-Heinden

nach Mass
 in kürzester Zeit durch unsern Pariser Coupeur.

Friderici & Comp.

Theodore Neuss & Scherer

aus Wien,

große Auswahl aller Wiener Erzeugnisse in Holz, Bronze u. Leder, Perlmutterknöpfe, Harmonica etc.
 Besonders gutes Sortiment in

Meerschamwaare u. feinste Wiener Schuhwaaren.

Thomasgäßchen Nr. 1, zwei Treppen,
 Ecke des Marktes.

En gros.

F. Jacobi

Export.

sonst A. Jacobi in Liegnitz.

Fabrik polirter und gedrechselter Holzgalanteriewaaren und Holz-Bildhauerarbeiten.

Musterlager: Petersstraße 18, 3 Könige 2. Etage.

Muster-Lager der Theresienthaler Krystall-Glas-Fabrik

bei
Zwiesel in Bayern u. Regensburg
befindet sich mit einer reichhaltigen Auswahl der neuesten Muster
in Leipzig **Ritterstrasse 2**, vis à vis dem Gambrinus.

Wilhelm Simon aus Hildburghausen,
Fabrik von Spielwaaren und gekleideten Puppen,

Petersstrasse Nr. 39, 1. Etage.

Das Musterlager der Porzellan-Fabrik von
Macheleidt, Triebner & Comp.
aus Volkstedt bei Rudolstadt

befindet sich während dieser Messe

Auerbachs Hof Nr. 62, I. Etage.

Dieselben empfehlen eine große Auswahl neuer geschmackvoller Dessins in Dosen, Schreibzeugen, Figuren, Puppen
und Puppenköpfen etc. etc.

In gleichem Local halten die Herren

Ens & Greiner von Lauscha bei Coburg

ein gut assortirtes Lager in Bierkrug-Deckeln und Porzellan-Gemälden so wie Muster von gemalten
Pfeifenköpfen.

Robert & Barri aus Paris.

Corallen, Mosaiques, Camée.

Reichsstrasse Nr. 21, zwei Treppen.

Pariser und Wiener Jagdzeug-Artikel,

bestehend in Decorations-Gegenständen für Jagd- und Speise-Zimmer, Landhäuser, Vorzimmer etc., als
alle Gattungen Möbels, Uhren, Luster, Gewehrstellen, Gewehrhaken, besonders schöne Thierköpfe und eine große
Auswahl in Galanterie-Gegenständen aus natürlichen Geweihen aller Arten verbunden mit Holzschnitzerei
und Steinpappe.

Zum ersten Male auf der Messe!

Hôtel Brüsseler Hof, Gerberstrasse No. 5,

1. Etage Zimmer Nr. 5.

Louis Skriwanek aus Paris

(Rue des Récollets, 11).

Export — en gros.

Leuffgen & Co. aus Berlin,

Bijouterie-Fabrikanten.

Schwarze (mirter Jet) und Fantasie-Schmuck-Gegenstände in Broches, Collers,
Gut-Agraffen etc. etc.

Musterlager **Grimma'sche Straße 5, 1 Treppe links.**

Patentirter Tinten-Extract in Flaschen à 5 Ngr.

Mit einer Flasche dieses Extracts kann man sich augenblicklich durch bloßen Zusatz von kaltem Wasser 1 Kanne gleich 2 Pfund, oder dasselbe Quantum nach und nach, von einer ganz vorzüglichen schwarzen Tinte bereiten, die in dunkler Farbe höchst angenehm, ohne je zu stocken, der Feder entfließt, die nie schimmelt, noch Satz bildet, und in zunehmender Schwärze fest am Papier haftet. Stahlfedern behaupten eine sehr lange Dauer.

Für alle Behörden, Schulen, Expeditionen u., die größeren Bedarf an Tinte haben, ist dieses billige praktische Präparat besonders empfehlenswerth. — Bei

Adalbert Hawsky, Grimma'sche Strasse 14.

Damen-Mäntel, Beduinen, Paletots und Mantillen aus Berlin,

zu außergewöhnlich billigen Preisen:
in wollenen und seideneu Stoffen von 3 Thlr. an.

Seidene Taffet-Mantillen 2 $\frac{1}{2}$ Thlr.

Nr. 32. — Nur 1 Treppe hoch — Nr. 32.

32 Grimma'sche Straße 32, der Löwen-Apotheke gerade gegenüber.

Oscar Platzmann,

vormalß Charles Bernard,

Reichstraße Nr. 55, 1 Treppe (Sellers Hof).



Pariser Pendulen in jedem Genre.

Regulateure, Reiseuhren, Wecker.

Mechanische Kunstwerke, Rahmehhren.

Kurzwaaren-Lager.



Musterlager der Harmonika-Fabrik

von

Wagner & Comp. aus Gera

Peterstraße Nr. 2, 1. Etage.

**Spielwaaren-Fabrik
von Carl Thieme in Leipzig.**

Muster-Aufstellung und Engros-Lager

Thomasgässchen No. 11.

Die rheinische Puppenfabrik

von **J. Kirschkamp & Co. aus Düsseldorf**

empfehl't ihr reichhaltiges Mustersortiment fein und ordinär gekleideter Puppen, dabei originelle Novitäten und alle möglichen Costüme. Die Fabrik ist im Stande jedes beliebige Exportgeschäft rasch auszuführen.

Musterlager: Stadt Berlin, Thomasgässchen, Zimmer Nr. 12.

Leipziger Tageblatt.

Mittwoch

[Zweite Beilage zu Nr. 104.]

13. April 1864.

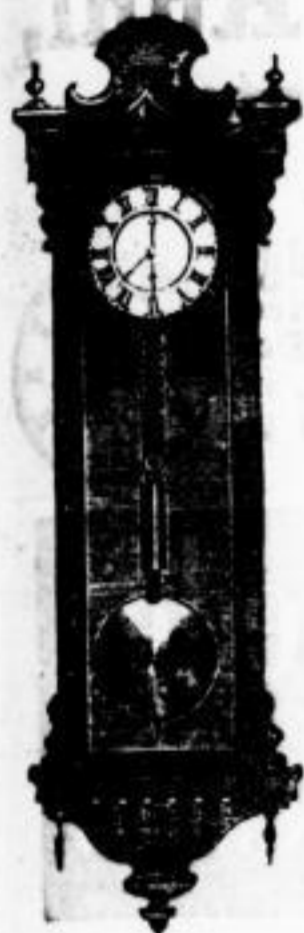

H. L. Ernst,

Reichstraße Nr. 13.

Fabriklager

von

Taschenuhren, Fournituren u. Werkzeugen,

Regulateuren

in einem Assortiment
von 500 Stück,

Pariser Pendulen

in Bronze, Composition
und Marmor,

Musiken

in Blech, Horn
und Holz.

**Wiener Stutz- u. Rahmenuhren,
Schwarzwälder Uhren.**



Louis Buch & Co.

Lederwaaren- u. Stahlbügel-Fabrik Leipzig,

Musterlager während der Messe

Markt Nr. 16, Café national II. Etage,

empfehlen ihre Fabrikate und insbesondere eine reiche Auswahl

Photographie-Album. **Auch ein Album**

Patentirt mit Vergrößerungsglas.

Grosses Musterlager gekleideter Puppen

von

L. Hawelka aus Guben bei Frankfurt a. O.

Für Inland und Export das Neueste in allen nur möglichen Sorten und Größen von den ordinairsten bis zu den feinsten nach französischen Modells.

Markt 17, Königshaus 2. Etage und

Markt 11. Budenreihe.

Franz Jaburek aus Wien,

Meerschamwaaren-Fabrikant.

Zur Messe in Leipzig, Thomagässchen No. 2, 1. Etage.

Lager von allen Rauchrequisiten.

Die Blumenfabrik von Mathilde Scheller

empfeht ihr gut assortirtes Lager der neuesten und geschmackvollsten in ihr Fach einschlagenden Artikel
Markt, Stieglitzens Hof Treppe B.

Putz- und Modengeschäft
 von **Emilie Buchheim**
 Reichsstrasse No. 3, 1 Treppe.

Seide u. Zwirn
 für
 Nähmaschinen
 Bänder
 Besatzborden
 Krepp
 Masengarn
 etc.

ROBERT JAHN
 Ritterstrasse No. 5.

Hanfgarn
 Schuh-
 Plüsch,
 Dress
 Fries
 Oesen
 Gummiwa-
 etc.

Näh- Seiden- u. Garn-Handlung

empfiehlt

Hanfwirne, Strickgarne, Serge de Berry.

Pariser Herren-Hüte

von **Laville Petit & Crespin**

— bekanntlich die best renommierteste Fabrik —

feinster Qualität und neuester Modeform, mit Vorrichtung gegen Durchschwitzen und ganz besonders leicht und dennoch dauerhaft, ingeleichen

ff. leichte Sommerhüte u. Mützen

in verschiedenen neuen fashionablen Formen und Farben bei
C. Albert Bredow im Mauricianum.

Luigi Piro
 aus **Neapel.**

Fabrikant in **Corallen,**
Bajaderen et Mosaik.

Nicolaistrasse No. 40, 2. Etage.

Carl Heidsieck

aus **Bielefeld**

empfiehlt seine **Leinwand** in jeder Breite, **Tischzeuge** in allen Sorten, **Handtücher, Kaffeeservietten** und **Dessertservietten**, so wie sein Lager

Herren- und Damenwäsche

in allen Façons, **Einsätze, Vorhemden**, so wie **leinen Taschentücher** in **weiß u. Foulard, Nesterleinen, Kragen.**
Hemden werden in kurzer Zeit **billigst nach Maß** unter **Garantie des Gutsitzens** gefertigt.

Stand: **kleine Fleischergasse Nr. 21.**

Rudolph Hahn,

Steinhändler u. Achatwaaren-Fabrikant
 aus **Idar.**

**Amethyst, Bergkristall, Carneol, Chalcedon, Jas-
 pis, Malachit, Onix** mit **Gold** eingelegt, **Carboniz** und **gravirte Steine** etc.

Brühl Nr. 66, Schwabe's Hof,
 Treppe B 2. Etage.

CORALLEN und LAVA

von
L. AVOLIO

aus **NEAPEL**
 Hôtel Bavière Zimmer 30.

Toys.

Die schönsten Neuheiten von Spielwaaren bei
Vey & Co. aus Waltershausen.
 Zur Messe in Leipzig, **Klostergasse 14, neben Hotel de Saxe.**

A. Meschelsohn

aus **Berlin,**

Brühl Nr. 59, 1 Treppe,

empfiehlt sein Lager feiner und couranter **Bijou-
 terien, massiver Ketten, Uhren** und **Silberwaaren**
 eigenen **Fabrikats.**

Renchet & Rühl,
 Uhren-Fabrikanten
 aus **Genf,**



Reichstraße 49, 3. Etage,
 empfehlen ein gut assortirtes
Uhrenlager in **goldenen Da-
 men- und Herren-Uhren,** in
silbernen Herren-Uhren zu
 sehr ermäßigten Preisen.



Gebrüder Leder
Parfümeriefabrikanten

Ein sortirtes Lager unserer
 beliebtesten **Specialitäten**
 befindet sich zur **Messe**

Rochs Hof, erster Hof vom Markt.

Louis Aug. Heidsieck
 aus **Bielefeld,**

Fabrikant in **Leinen** und fertiger **Wäsche,**
 erlaubt sich anzuzeigen, daß **Tischgedecke, Kaffer-
 Servietten, Handtücher, Herrenhemden, Vorhem-
 den u. s. w.** zu **bedeutend heruntergesetzten Preisen**
 zum **Ausverkauf** ausgelegt sind. **Stand: kleine
 Fleischergasse Nr. 8** bei **Herrn Mückenberger.**
NB. Hemden werden nach **Maß** bestens gefertigt.

Corsetten-Fabrik

von

Gebrüder Schimmel

in **Offenbach a/M.**

Leipzig, Petersstraße Nr. 30.

Berg & Nolte
 Lüdenscheid.

Fabrik von **Knöpfen, Broschen, Gürtelschlössern,
 Schnallen, Haken u. Augen, Fingerhüten, Deillets,
 Haar- und Stricknadeln, Sicherheitsnadeln, Zünd-
 holzdosen, Zinnwaaren u. dgl. Metall-Kurzwaaren**
 halten **Musterlager**

Salzgäßchen Nr. 1, 2. Etage.

Großes **Fabriklager** von **gefaßten** und **ungefaßten**

Corallen

von **Carlo Tailor**
 aus **Neapel.**

Reichstrasse Nr. 13, 2. Etage.

R. Ditmar aus Wien,

k. k. priv. Lampen- und Metallwaaren-Fabrik,
Musterlager von **Moderateur-Lampen** in Bronze und Porzellan, grosses Sortiment von **Patent-Petroleum-Lampen** und Lampentheilen

Reichsstrasse Nr. 47, 2. Etage

bei **Hch. Bachmayer** aus München.

Commandite für den Zollverein.

Rau & Co. aus Göppingen,

Lackir- und Metallwaaren-Fabrik.

Musterlager Reichstraße Nr. 47, 2. Etage.

Eduard Rotter aus Wien

hält sein bestfortirtes Lager von echten

Meerscham-Waaren

Thomasgässchen Nr. 3, 1. Etage.

Verkauf zu anerkannt billigen Preisen.

C. Deffner,

Lackir-, Metall- und Plaqué-Waaren-Fabrik

aus Gßlingen, Grimma'sche Straße Nr. 6, 2 Treppen.

H. Wintzer,

Leinen-Fabrikant aus Bielefeld,

empfiehlt sein Lager naturgebleichter schwerer $\frac{9}{4}$, $\frac{10}{4}$ und $\frac{12}{4}$ Leinen, fertiger Herren- und Damenhemden, $\frac{1}{4}$ u. $\frac{1}{8}$ Taschen-
tücher, Einsätze und Stragen etc. Hemden nach Maß werden unter Garantie des Gutführens angefertigt.

Stand: kleine Fleischergasse Nr. 6 bei Herrn **Zschoch.**

Heinrich Schwarz & Co.

aus Berlin.

Kurzwaaren-Commissions-Geschäft.

Musterlager Petersstrasse Nr. 45, 2. Etage.

Felix Griensteidl aus Wien,

Musterlager von Kurz-Waaren,

zur Messe in Leipzig, Salzgässchen Nr. 6, 3. Etage.

Das Musterlager der Spielwaarenfabrik

von **Helm & Wellhausen**, Friedrichsroda bei Gotha,
befindet sich jetzt **Muerbachs Hof**, Gewölbe 17.

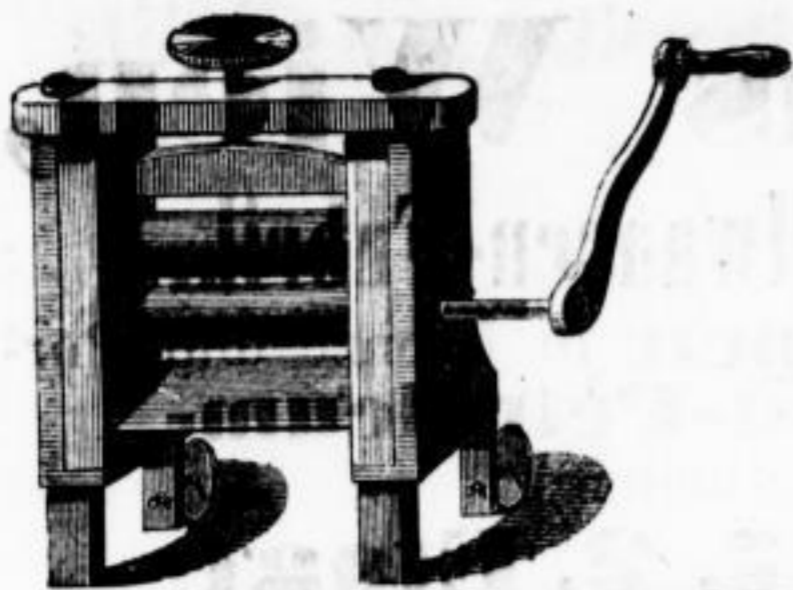

**Wirthschaftsgegenstände
und Küchengeräthe, so wie
die neuesten amerikanischen
Wirthschaftsmaschinen**

empfehl

Carl Schmidt,

20, Grimm. Strasse, dem Café français gegenüber.

Joseph Friedmann,
Bijouterie-Fabrikant
aus Frankfurt a. M. u. Hanau,
Reichstraße Nr. 33 im Dambirsch.

Sitzendorfer Porzellan-Manufactur,
Schwarzburg-Studolstadt.

Best assortirtes Lager in **Schreibzeugen, Etuis, Zündholzgefässen, Uhrhaltern, Briefbeschwerern, Rauchutensilien** und andern Gebrauchsgegenständen, **Heiligensachen, Puppenköpfen, Badekindern, Services** für Kinder, wie sonstigen Spielwaaren und Luxus-Artikeln, besonders aber:

reichhaltiges Sortiment in **Blumenvasen** der neuesten, geschmackvollsten Façons u. Decors zu den **solidesten** Preisen.

Muerbachs Hof, Gewölbe 72, Eingang vom Markte links.

**Lucien Sandoz**aus **Locle** (Schweiz)empfehl sein reichhaltiges Lager von **goldenen** und **silbernen Taschen-Uhren.**

Reichstraße Nr. 32, 2 Treppen.



Joseph Conrath & Co.,

Glasfabrikenbesitzer aus **Steinschönau** in Böhmen,

besuchen diese Messe mit einem reichhaltigen Musterlager

Grimma'sche Strasse 15, 3 Tr. (im Fürstenhaus).

Gänzlicher Ausverkauf.

Wegen Aufhebung des Geschäfts verkaufen wir unser Lager von

— **Bijouterie** —

in courantem, mittelfeinem und überseeischem Genre zum Fabrikationspreis und theilweise darunter

Reichstraße Nr. 28, 2 Treppen hoch.

W. Homann & Co. aus Pforzheim.

Für Kurzwaarenhändler u. Exporteure

empfehl ein neues praktisches Feuerzeug

Carl Schirmer, sonst W. Marquardt aus Berlin,

Barfußgäßchen Nr. 2, 2. Stage.

Reise-Taschen

für Herren und Damen mit und ohne Toiletten-Einrichtung,
Margarethen-Taschen etc. empfiehlt
C. Albert Bredow im Mauricianum.

Briefwaagen

in allen Größen, Gold-, Seiden-, Papier- und Garn-
waagen empfiehlt das optische Institut und physikalische Magazin
von **Joh. Fried. Osterland**,
Markt Nr. 4, alte Waage.

Kurzwaaren-Musterlager Carl Schirmer,

sonst

W. Marquardt aus **Berlin**,
Barfußgäßchen Nr. 2, 2. Etage.

Den geehrten Damen

zur Nachricht, daß mein Lager fertiger Damen- und Kinder-
Wäsche (Modes de Paris) zu Ausstattungen passend, sich dies-
mal nur 14 Tage

Augustusplatz 21. u. 22. Reihe
befindet.

F. W. Hinsmann

aus Saarbrücken an der französischen Grenze.

H. Chr. Klett & Söhne

aus Zella bei Suhl.

Kaufhalle, Eing. vom Markt
Gewölbe Nr. 5.

Musterlager

von einfachen Flinten, Doppelflinten, Büchseflinten, Teschins,
Pistolen, Revolvern, Terzerolen, Gewehrtheilen und Jagdgeräthen
zu billigen Preisen.

Ott & Co.,

Bijouterie-Fabrikanten

aus

Schwäbisch Gmünd,

Reichsstraße Nr. 3, 2 Treppen.

Auch Lager in Bijouterie für Export im neuesten Genre.

Klempner-Silfsmaschinen

neuester Construction

empfehlen die mechanische Werkstatt von

Erdmann Kircheis in **Aue**,

und hält Probelager in der Blechwaarenhandlung von **Herren**
Secker und Sohn, Universitätsstraße.

Das Musterlager

der Zinnwaaren-Fabrik von H. Mohs in Perleberg

befindet sich während der Messe

am Markt 14. Reihe, Rathhausseite.

Fabrik optischer Waaren und Brillen.

Depot von Rauch- und Muschel-Gläsern

von

Conr. Schröder aus **Nürnberg.**

Großes Lager am Markt äußere Budenreihe 7, vis à vis Caf. National.

Metall-Taschen-Feuerzeuge

in 130 Sorten

Anton Pittner aus **Wien**

Leipzig, Nicolaisstraße 18, 2. Etage.

Ein- und Verkauf

von

Uhren,  Juwelen,
Uhrwerken,  Gold und Silber,

47, Brühl 47.

Schneider & Stendel.

Die Pinselfabrik

von

Friedrich Vollrath aus **Altenburg**

empfehlen ein reichhaltiges wohl assortirtes Pinselwaarenlager zu
den äußerst billigsten Preisen in en gros et detail
Stand: Augustusplatz 8. Budenreihe.

H. J. Pohlen,

Seifen- u. Parfümeriefabrikant aus **Cöln a. R.**,
empfehlen sein sehr reichhaltiges Lager feiner Parfümerien und
Seifen jeder Art zu auffallend billigen Preisen.

Markt 8. Reihe.

C. A. Dietrich,

Klempner und Fabrikant aus **Chemnitz**,

fertigt Silfsmaschinen neuester Construction für Gold- und
Silberarbeiter, Klempner, Kupferarbeiter, Gärtler, überhaupt für
Blecharbeiter. Sichert bei solider Arbeit die billigsten Preise zu.
Stand Kochs Hof.

Landhaus-Verkauf.

Ein herrschaftlich eingerichtetes, auch im Winter bewohnbares,
erst vor zwei Jahren neuverbautes Landhaus in Gohlis mit großem
Garten und schöner Aussicht ist zu verkaufen durch

Dr. Wendler, Reichsstraße Nr. 41.

Ein schönes solid gebautes Haus mit Gärten, Schup-
pen, Stallung u. s. w. in angenehmer Lage von **Neuditz** und
nur 5 Minuten von der Stadt entfernt, ist Wegzugs halber für
den billigen Preis von 7500 M mit mäßiger Anzahlung sofort zu
verkaufen; eignet sich sowohl für Gewerbetreibende aller Art, wie
für Familienwohnungen bei sicherer Rentabilität. Gefällige An-
fragen mit Aufschrift D. D. niedergelegt in der Handlung des
Herrn **Fr. Voigtländer** (am Markt unterm Café national)
finden prompte Beantwortung.

Conditorei-Verkauf.

Eine sehr frequente Conditorei mit Meubles, Borräthen und
allem Zubehör ist für circa 850 Thlr. sofort zu verkaufen und zu
übergeben. Bei dieser Conditorei ist der Schank von ff. Bieren.
Portofreie Anfragen sind an den Agenten **Porst** in **Leiz** zu
richten.

Wegen Familienverhältnisse

soll ein auf hiesigem Plage seit einer Reihe von Jahren bestehendes
Fabrikgeschäft, dessen Fabrikat in lackirten Blech- und Zinkguß-
artikeln besteht, sofort verkauft werden.

Näheres unter Chiffre A. B. poste restante Leipzig.

Ein schöner Rosengarten im **Johannisthal** ist zu verkaufen oder
zu vermieten **Friedrichsstraße** bei Herrn **Restaurateur Werner**.

Betriebsveränderungshalber sollen verkauft wer-
den: Eine **Balancier-Dampfmaschine**, 10"
Cylinderdurchmesser, 24" Hub, mit 2 nassen, ein-
fach wirkenden Luftpumpen für Vacuumapparate,
jede Pumpe 13" Durchmesser, ferner mit 2 einfach
wirkenden Wasserpumpen von je 9" Durchmesser
mit schmiedeeiserner Schwungwelle, gußeisernem
Schwungrad nebst Sperrventil und completer Ver-
ankerung; Ein **Vacuum** von 5' Durchmesser,
1800 Quart Inhalt, mit gußeisernem Condensator,
einfacher Schlange und completer Armatur und
stehen diese Gegenstände zur Ansicht in der **Zucker-**
fabrik in **Börbig** bei **Station Stumsdorf** an der
Magdeburg-Leipziger Bahn.

Eine noch im Betriebe befindliche zweichlindrige Dampf-
maschine von 8 Pferdekraft, 24" Hub und 6 $\frac{3}{4}$ " Kolbendurch-
messer, ist billig zu verkaufen bei

Koch & Co., lange Straße Nr. 26/27.

Zu verkaufen sind einige Jahrgänge von der illustrierten
Zeitung, gebunden, billig, und ein paar noch fast wie neue lackirte
Halbstiefelchen **Friedrichsstraße** Nr. 5, 3 Treppen rechts.

Die Weinhandlung von Johannes Hahn,

Colonnadenstraße Nr. 24, empfiehlt ihre Rhein- und Bordeaux-Weine zu den billigsten Preisen.

Das Cigarren-Lager von C. J. van Diemen aus Hamburg,

während der Messe Stadt Freiberg, Brühl Nr. 46, der Ritterstraße gegenüber, empfiehlt den geehrten Rauchern sein wohlfortirtes Lager der feinsten nur importirter Havana- und Hamburger Cigarren im Preise von 16 bis 120 sp pro Mille. Sämmtliche Waare ist gut abgelagert und für reelle Bedienung bürgt seine seit 16 Jahren in Hamburg bestehende und hier vielbekannte Firma.

Proben werden in jedem beliebigen Quantum abgegeben.

Ein ausgezeichnetes tafelförmiges Pianoforte mit Platte ist billig zu verkaufen große Windmühlenstraße Nr. 33, links 2. Etage.

Ein sehr schöner englischer Concertflügel soll Wegzug halber billig verkauft werden Königsplatz Nr. 18, 2. Hof 2 Tr. links.

Ein gut gehaltener Stutzflügel ist billig zu verkaufen durch den Castellan Quasdorf im Gewandhause.

1 ff. Pianino, Preis fest 135 sp — verk. Mittelstraße Nr. 23 b, 2 Treppen.

Wegen Aufgabe der hiesigen Messen sind die noch gut erhaltenen Regale billig zu verkaufen

J. A. Henckels, Neumarkt 6, 1 Treppe.

Möbels, Spiegel u. Polsterwaaren,
Verkauf Centralhalle parterre.

Div. Möbels- u. Polsterwaarenverkauf
im Gewandhaus, Eing. Kupfergäßchen.

P. S. Allen Anfragen zu begegnen mache ich hierdurch bekannt, daß ich jetzt in der Centralhalle kein Geschäftslocal habe. Meine Niederlage ist in Kupfers Garten. **R. Barth.**

Umzugs halber steht zu verkaufen 1 Bureau, 6 dauerhafte Bettstellen, Rohr- und Polsterstühle, Gartenbänke und Tische Petersstraße Nr. 29 im Hofe 1 Treppe.

Zu verkaufen sind ein doppelter Kleiderschrank, Tisch und Stühle sowie mehrere Wirthschaftssachen, Brodschränken mit Tellerbret Kohlenstraße Nr. 4, 2. Etage rechts.

2 gr. **Rußbaumschränke (alte Meisterstücke)**, gesund erhalten, schönstes flammiges Holz, sind nebst 2 gr. **Kochöfen** und 1 gr. **Kochherd** (für Gasthöfe passend) verkäuflich **Löhns Platz Nr. 7** im Gartensalon.

Zu verkaufen ist ein Schreibtisch und ein Spieltisch von Mahagoni. Zu erfragen Reudnitzer Straße im Kohlengeschäft.

Antike Stühle, Wiener, in verschiedenen Sorten Schwungstühle, hell und dunkel polirt, lackirt u. rohe Sopha gestelle u. gepolsterte Sophas von 10 sp . Tischlermarkt, Neutirchhof bei **A. Müller.**

Zu verkaufen sind große Bettlisten mit Eisen beschlagen noch Zeiger Straße Nr. 51 links 1 Treppe.

Zu verkaufen sind billig 3 schön und dauerhaft gearbeitete Sophas gr. Windmühlenstraße 15, im Hofe links 2 Treppen.

Federbetten sind 2 Gebett zu verkaufen Burgstraße Nr. 11, Hof rechts 3 Treppen rechts.

Billig zu verkaufen vergoldete Candelabers, ein 12armiger Kronleuchter, kleine Rußbaumtische mit Marmor-Platten, ältere und neuere Delgemälde Königsplatz Nr. 14, 4 Treppen.

Eine alte leichtgehende Wäschrolle ist billig zu verkaufen. Zu erfragen beim Tischler Jacob, Gerberstraße Nr. 25.

Zu verkaufen eine messingene Gaseinrichtung mit 6 Flammen, passend in ein Gewölbe, Gewandgäßchen Nr. 3. **B. Richter**

Zu verkaufen sind 700 Pfund altes Messing, 400 Pfund Preßpappen für Tuchsheerer, 200 Pfund neue Durchgangsböhne, ein Drahtgitter für ein Fenster, 200 Ctr. Schmiedeeisen, 600 Pfund Müttern, Loch- und Schraubenbolzen, eine große Stempelpresse, 2 Papierpressen, 600 Degenklingen bei **C. F. Lanzenhauer.**

Alte Watte,

besonders zu Gespinnsten für die Viberfabrikation geeignet, wird zu sehr billigen Preisen offerirt.

Hierauf bezügliche Anfragen bittet man unter der Chiffre C posto restante franco niederzulegen.

Ein Ofen, irdener Aufsatz, eiserner Kasten nebst Röhre ist zu verkaufen. Näheres Ulrichsgasse Nr. 39 parterre.

Sirsch- und Nebgeweibe

sind billigst zu verkaufen.

Wilhelm Dittrich, Zangenbergs Gut.

Zu verkaufen stehen mehrere zwei- und vierrädrige Handwagen nebst einem Schwungrad, passend zu einer Drehbank, Sternwartenstraße Nr. 45 bei Herrn Winger, Stellmacher.

Ein Transport guter altpreussischer

Reit- und Wagenpferde,
so wie gute dänische Arbeitspferde

sind wieder angekommen und stehen sehr preiswürdig zum Verkauf in Connewitz im Gasthof zum sächsischen Haus beim Pferdehändler **Pönitz.**



Ein Transport von 40 Stück

Reit- und Wagenpferden



aus russischen und preussischen Gestüten, worunter sich einige kleine arabische Pferde befinden, stehen in dem Posthaltereivorwerk des Herrn **Regel,** Thalstraße in Leipzig, während der Messe zum Verkauf.



Donnerstag den 14. und Frei-

tag den 15. April steht im Gast-

hof „Zum blauen Ross“ ein

Transport Pferde zum Verkauf.



Für Gartenfreunde.

Eine Partie Fastolf und gelbe Himbeerpflanzen, welche an Tragbarkeit und Größe alle andern übertreffen, sind billig abzulassen Zeiger Straße Nr. 34 im Garten.

Echt importirte Havanna- und Manila-Cigarren
bei **H. Kathmann,**
Peterstrasse Nr. 2, 1. Etage.

Messinaer Apfelsinen

in prachtvoller Frucht empfiehlt in Kisten und ausgewogen

à Pfund 4 Ngr.

Centralhalle.

Otto Wagenknecht.

Zu kaufen gesucht wird ein Haus mittlerer Größe, zu einem Geschäftslocal passend, im Petersviertel oder Reichels Garten. Offerten mit Preisangabe unter B. H 3 sind in der Expedition dieses Blattes einzureichen.

Perlen, Juwelen, Antiquen
und **Münzen** kauft zum höchsten Preis
L. M. Rosenthal aus Berlin,
Brühl 56, 1 Treppe.

Eine große Partie

Cachemir-Tuch-Güte

wird zu kaufen gesucht, jedoch roh, ohne Zurichtung und Garnitur. Näheres Markt Nr. 9, 2 Treppen bei **E. Markert.**

Ein **Sabentisch** zu kaufen gesucht. Näheres Brühl Nr. 71, 2 Treppen.

in jeder
fortwäh

Ein
Adressen
Nr. 8

Ein
im Co

Ed

in Län
zu erf

600
Hausg
und a

Für
zu 50

Näh
Chiffre

700
gesuch

Se
große

Zu
Stadt
gesuch
poste

Für
haber
Ar
nieder

F

Sau
trier
Raum
nieder

Es
Reijen
möglich

1 bis
Offert
genau
restan

Ein
der in
gend
engag

kenntn
handl

Für
tätig
unbel

Für
halter
englis

die G

Et
halte
weld

günst
könn
wo i

Befä
find

Se

Taschenuhrwerke

in jeder Qualität im einzelnen sowohl wie in großen Partien kaufen fortwährend zu den höchsten Preisen

Schneider & Stendel,

47 Brühl 47.

Eine Nähmaschine für Schneiderarbeit wird zu kaufen gesucht. Adressen unter Angabe des Preises bittet man niederzulegen Brühl Nr. 81, im Hofe links 2 Treppen.

Eine Laube wird zu kaufen gesucht. Adressen Café français im Comptoir abzugeben.

Echter rother Schweizer-Kattun

in Längen zu 4—5 Ellen (alte Fahnen) wird zu kaufen gesucht. Zu erfragen bei Herrn Stäps, Hainstraße 25 im Hofe 2 Tr.

Gesucht werden

6000 fl als erste Hypothek mit $4\frac{1}{2}\%$ Zinsen auf ein Hausgrundstück allhier, welches mit 1050 Steuereinheiten belegt und auf 8800 fl in der Landesbrandcasse versichert ist, durch Advocat **Meinze**, Obstmarkt 2.

Für eine sehr gute und sichere Hypothek werden 3000 fl Capital zu 5% Zinsen gesucht.

Nähere Mittheilungen erfolgen auf frankirte Nachfragen unter Chiffre N. N. N° 25. poste restante Leipzig.

700 fl werden als 1. Hypothek auf ein Landgrundstück baldigst gesucht. Näheres Neudnig, große Ruchengartengasse 119 parterre.

Gesucht wird ein Ziehkind, welches gleich gestillt werden kann, große Windmühlenstraße Nr. 51 im Hof 1 Treppe.

Compagnon = Gesuch.

Zum Betrieb eines rentablen Fabrikgeschäfts in einer lebhaften Stadt Thüringens wird ein Compagnon mit 2—3000 Thaler gesucht. Reflectanten belieben Briefe unter Chiffre O. N° 13 poste restante Jena zu senden.

Für ein Weißwaaren-Manufactur-Geschäft wird ein stiller Theilhaber mit ca. 5000 fl Capital gesucht.

Adressen sub A. 200. sind in der Expedition dieses Blattes niederzulegen.

Für nord- und südamer. und englische

Hauptpläze wird Reisenden oder Agenten ein couranter lucrativer Kurzwaarenartikel angeboten. Proben verlangen sehr wenig Raum. Offerten unter B. Nr. 2. in der Expedition dieses Blattes niederzulegen.

Es findet ein **Kaufmann**, welcher sich als Disponent und Reisender bewährt hat, mit Buchhaltung und Correspondenz, wozu er auch franz. u. engl., tüchtig und bürgerschaftsfähig ist, gegen 1 bis 2 Mille Lantième fast selbstständige Stellung. Nur solche Offerten, welche Laufbahn, Kenntnisse, Vermögen u. Empfehlungen genau darlegen, werden berücksichtigt u. sub D. & R. 1864. poste restante franco erbeten.

Offene Reisestelle.

Ein junger Mann von gesetztem Alter und angenehmem Außern, der im Kurzwaarenfache erfahren, schon gereist hat und dem genügend gute Empfehlungen zur Seite stehen, wird als Reisender zu engagiren gesucht. Eintritt bis Mitte Juni a. c., franz. Sprachkenntniß erforderlich. Gesl. Offerten unter O. R. durch die Buchhandlung des Herrn Otto Klemm, Universitätsstraße.

Für ein größeres Weißwaarengeschäft in Breslau wird ein tüchtiger Buchhalter gesucht, jedoch muß ihm die Branche nicht unbekannt sein. Näheres bei den Herren

Herrmann und Cronheim, Brühl 11.

Für ein süddeutsches Kurzwaarengeschäft en gros wird ein Buchhalter und Correspondent gesucht, der auch der französischen und englischen Sprache mächtig ist. Offerten unter Z. Z. No. 20. an die Expedition dieses Blattes.

Ein **flotter Correspondent und zuverlässiger Buchhalter** wird für eine Cigarrenfabrik in Sachsen, welche ca. 300 Arbeiter beschäftigt, unter sehr günstigen Bedingungen zu engagiren gesucht, jedoch können nur solche Gesuche Berücksichtigung finden, wo durch Copie der Zeugnisse zc. die erforderliche Befähigung nachgewiesen wird. Bezügliche Gesuche sind frankirt zu richten an

Vetter & Co. in Leipzig.

Gesucht wird ein Falzer und Hefter Petersstraße Nr. 40 im Hof 1 Treppe bei H. Meyer.

Gesuch.

Als **Dirigent einer Porzellanfabrik in Thüringen** wird ein **zuverlässiger tüchtiger Mann von Fach** zu engagiren gesucht und werden gesl. Offerten unter Chiffre G. S. N° 100 in der Exped. d. Bl. erbeten.

Ehrenwerthe, solide junge Männer, denen die besten Zeugnisse zu Gebote stehen, finden in meiner Maschinenstickeret-Fabrik dauernde Arbeit. Nur höchst thätige, arbeitsame Menschen, die im Stande sind eine kleine Caution zu stellen, haben sich unter Beibringung ihrer Atteste zu melden.

Plagwitz, frühere Teppichfabrik.

Otto Dietel.

Drei tüchtige Cigarrenarbeiter, in feiner Arbeit geübt, werden zum sofortigen Antritt für Thüringen gesucht.

Näheres Mittwoch Nachmittag zwischen 4—6 Uhr und Donnerstag früh von 8—10 Uhr Grimma'sche Straße Nr. 3, erste Etage.

Ein junger Mann, der schon in einem Blumengeschäft als Ausschläger oder einer andern Branche gearbeitet hat, wird für auswärtig bei gutem Gehalt, freier Station, freier Reise sofort gesucht.

Adressen unter G. G. sind in der Expedition dieses Blattes niederzulegen.

Gesucht wird ein Bursche, welcher Lust hat Bäcker zu werden, ohne Lehrgeld, kann gleich antreten.

Wilhelm Döhler, Neudniger Straße Nr. 11.

Gesucht wird ein herrschaftlicher Bedienter und ein Buffet-Kellner auf Rechn. mit Garantie. Näheres Weststr. 66 b. Möbius.

Gesucht wird zum sofortigen Antritt ein Kellner von 16 bis 18 Jahren nach auswärtig. Zu erfragen Brühl, blauer Harnisch beim Gastwirth Schmidt.

Gesucht wird bis 1. Mai ein Hausbursche für alle Arbeit. Gute Zeugnisse sind mitzubringen Zeiger Straße 44 parterre.

Gesucht wird ein Bursche vom Lande im Alter von 14 bis 15 Jahren in Lindenau, Bernhardsstraße Nr. 15.

Gesucht wird zum sofortigen Antritt ein Laufbursche zum Zeitungstragen Königsplatz Nr. 18, 2. Hof 1 Treppe rechts.

Ein Laufbursche wird gesucht Grimma'sche Straße Nr. 24 im Droguengeschäft.

Ein junges anständiges Mädchen, welches das Schneidern lernen will, kann sich melden Mittelstraße Nr. 25, 2 Treppen links.

Ein Mädchen, welches das Herrenmützenfertigen, mit Inbegriff der Nähmaschine erlernen will, kann noch placirt werden. Desgleichen findet ein Mädchen, welches gut näht, Beschäftigung Salzgäßchen Nr. 1, 3 Treppen.

Gebirgische Plattstickerinnen

finden dauernde Beschäftigung im Stüdgeschäft von **Hud. Moser**, Hainstraße Nr. 130, 3. Etage.

Gesucht wird in ein auswärtiges Putzgeschäft eine **Directrice**. Näheres zu erfragen Grimma'sche Straße Nr. 11, erste Etage bei A. Gordo.

Eine geübte Schirmnäherin, welche zugleich den Verkauf besorgen kann, findet dauernde Beschäftigung. Näheres Königsstraße 21, in der Schirmfabrik von Rob. Geisler.

Gesucht wird eine perfecte **Plätterin** für die Dauer.Adr. unter F. 10. durch die Expedition d. Bl.

Gesucht wird ein freundliches Mädchen in einen Bäckerladen, welches schon als solches gewesen ist. Kann sich melden Neudniger Straße Nr. 11. Wilhelm Döhler.

Für eine Trinkhalle nach auswärtig wird ein junges streng solides Mädchen unter guten Bedingungen gesucht. Offerten unter Beifügung der Photographie, die wieder zurückgegeben wird, erbittet man A. Z. 100. franco poste restante Annaberg.

Gesucht wird zum 1. Mai ein Mädchen, das der Küche mit vorstehen kann, Emilienstraße Nr. 11 parterre.

Gesucht wird ein Stubenmädchen, welches seine Wäsche zu waschen und plätten versteht, Hainstr. Tuchhalle Treppe B, 2. Et.

Gesucht wird zum 15. ein Mädchen, welches Liebe zu Kindern hat und die häusliche Arbeit mit macht. Zu erfragen Dresdner Straße Nr. 61 im Gewölbe bei Alw. Richter.

Gesucht wird eine Kinderwärterin für mehrere Stunden des Tages Erdmannstraße Nr. 4. **B. Wolff.**

Gesucht wird sogleich ein ordentliches Küchenmädchen Dresdner Straße Nr. 54 in der Restauration.

Zum 1. Mai wird eine Köchin mit guten Zeugnissen gesucht, die auch Hausarbeit übernimmt.

Mit Buch zu melden Quersstraße Nr. 26.

Gesucht

wird zum 1. Mai ein Stubenmädchen, welches seine Wäsche waschen und plätten, sowie weignähen kann. Mit guten Zeugnissen versehen haben sich zu melden Emissionstraße Nr. 3, 2 Treppen.

Gesucht wird ein zuverlässiges Kindermädchen in Reudnitz, Chausseestraße Nr. 254, 1. Et. Das Dienstbuch ist mitzubringen.

Gesucht wird ein arbeitsames kräftiges Mädchen vom Lande. Dresdner Straße Nr. 33, 1 Treppe rechts.

Gesucht wird zum 1. Mai eine gut empfohlene Köchin, welche zugleich die Hausarbeit mit übernimmt. — Mit Buch zu melden Schwabe's Hof beim Hausmann.

Gesucht wird von einer einzelnen Dame zum 1. Mai a. e. ein reinliches ordentliches Dienstmädchen Tanchaer Straße Nr. 2, 3 Treppen links.

Gesucht wird zum 15. April ein Mädchen für Kinder und häusliche Arbeit Reichstraße Nr. 8, 1 Treppe.

Gesucht

wird ein ordentliches und williges Mädchen, das mit der Küche und Hausarbeit Bescheid weiß. Nürnberger Straße im zweiten Hause des Maurermeister Rob. Bauer 4 Treppen.

Gesucht wird ein mit guten Zeugnissen versehenes, wenigstens 18 Jahre altes Dienstmädchen von einer anständigen Familie in einer Stadt ohnweit Leipzig. Leipziger Lohn. Reisegeld vergütet. Antritt sofort. Meldung: Wiesenstraße 20, 3 Treppen rechts.

Gesucht wird zum 1. Mai ein anständiges im Kochen und häuslicher Arbeit wohlverfahrenes Mädchen. Mit Buch zu melden von 3—6 Uhr Nachmittags Eisterstraße Nr. 16 hohes Parterre.

Gesucht wird ein reinliches Mädchen zur häuslichen Arbeit Dresdner Straße Nr. 34 parterre.

Gesucht wird sofort ein ordentliches Mädchen für ein Kind u. häusliche Arbeit Mittelstraße Nr. 25, 2 Treppen links.

Gesucht zum 1. Mai ein gut empfohlenes Mädchen für die Küche; mit Buch zu melden Lehmanns Garten Nr. 2k hinter der Barfußmühle 1. Etage, von 3—5 Uhr Nachmittags.

Gesucht wird zum 1. Mai ein fleißiges Mädchen für Alles. Mit Buch zu melden Centralstraße Nr. 3, 3 Treppen links.

Ein tüchtiges Hausmädchen

wird zum sofortigen Antritt auf ein größeres Rittergut in der Nähe Leipzigs gesucht.

Zu erfragen Markt Nr. 9 im Milchgewölbe.

Ein an Ordnung gewöhntes Mädchen, welches sich keiner Arbeit scheut, findet Dienst sogleich oder 15. d. M.

Mit Buch zu melden Neuschönefeld Nr. 139C im Bäckerladen.

Zum sofortigen Antritt wird ein Dienstmädchen gesucht. E. Gaertel, Conditior, Grimma'scher Steinweg 10.

Ein Mädchen von 14 Jahren wird für ein Kind bis 15. April gesucht Karlstraße Nr. 7, Hof 1 Treppe.

Ein junges Mädchen wird als Aufwartung gesucht Zeitzer Straße Nr. 18, 2 Treppen rechts.

Für solide Firmen

wird gegen Provision acceptirt, auch Agentur übernommen. Adr. in der Expedition d. Bl. sub N. 10. bis zum 20.

Für Spinnerereien.

Ein in Berlin ansässiger Agent für die Garn-Branche, der die bezüglichen Verhältnisse des Platzes genau kennt und sich auf Häuser ersten Ranges beruft, sucht die Vertretung leistungstüchtiger Etablissements. Offerten unter W. C. befördert die Expedition d. Bl.

Agentur = Gesuch.

Ein hier ansässiger Kaufmann sucht für den hiesigen Platz, mit dem er genau bekannt ist, gute Agenturen. Die besten Referenzen stehen zu Gebote und bittet man Adressen in der Expedition dieses Blattes unter H. 100. abzugeben.

Ein schon seit langer Zeit bestehendes Geschäft in Frankfurt a/M. sucht ein Commissionlager von schwarzen und weißen Spitzen (Points) als Volants, Châles u. s. w. zu übernehmen. Gefällige Franco-Offerten erbittet man unter der Chiffre A. C. No. 3. poste restante Frankfurt a/M.

Ein Hamburger Agentur = Geschäft

sucht für den dortigen Exporthandel den Verkauf von leichten schwarzen u. farbigen Tuchen zu übernehmen. Beste Referenzen stehen zur Seite. Ges. Offerten werden unter

M. O. R.

an die Expedition dieses Blattes erbeten.

Agentur = Gesuch.

Ein gutes renommirtes Amsterdamer Geschäftshaus wünscht für Holland den provisionsweisen Verkauf couranter Manufakturwaaren, namentlich Buckskins und halbwoollener Hofzeuge nebst Vielesfelder Leinen zu übernehmen.

Reflectanten belieben ihre Offerten unter K. 664. der Expedition dieses Blattes zu übermachen.

Agentur = Gesuch.

Ein in Dresden etablierter ansässiger Kaufmann, von renommirtesten Häusern empfohlen, sucht für Dresden und Provinz Agenturen. Adressen unter J. E. durch die Expedition d. Bl. oder bei M. u. L. Basch, Isidor Basch Erben, niederzulegen.

Agentur = Gesuch.

Für Hamburg, Altona, Bremen, Lübeck und Umgegend werden von einem gut renommirten Hamburger Geschäftshause Agenturen gesucht und kann bei etwaigem Commissionslager Vorschuss gegeben werden. Die besten Referenzen stehen zur Seite. Offerten mit A. C. No. 408. werden franco an die Herren Saasenstein & Bogler in Hamburg erbeten.

Ein junger thätiger Kaufmann am hiesigen Platz sucht einige Agenturen.

Gefällige Adressen unter Chiffre

P. H. 13. poste restante Leipzig.

Ein in Hamburg ansässiger Agent, welcher augenblicklich hier, wünscht für diesen Platz noch einige achtbare Häuser zu vertreten.

Ref. belieben ihre Adressen abzugeben in der Expedition dieses Blattes unter S. A.

Für eine seit 13 Jahren bestehende Blumenfabrik mit offenem Verkauf in Meissen werden zum commissionsweisen Verkauf gegen genügende Sicherheit oder auch auf feste Rechnung courante Artikel für Damen gesucht. Hierauf Reflectirende werden gebeten Adressen mit näherer Angabe des Artikels u. s. w. Reichstraße Nr. 30, 4. Etage unter R. E. K. 30. niederzulegen.

Ein geübter Buchhalter und Correspondent in deutscher, französischer und englischer Sprache sucht dauernde Stellung auf Grund guter Zeugnisse und Referenzen. Näheres unter G. L. 308. poste restante hier.

Ein im Porzellan-, Glas- und Spielwaaren-Fach routinirter Reisender sucht ein anderes Engagement. Offerten unter L. H. 8. durch die Expedition dieses Blattes.

Ein junger Mann, Berliner, der in einer der größten Metall- und Waaren-Fabriken (en gros & en detail) Geschäft gelernt hat, mit allen Comptoir-Arbeiten vertraut und gegenwärtig noch ein eben solches kleineres Geschäft leitet, sucht ein anderweitiges Engagement zum 1. Juli a. e. Derselbe würde einer Reisestelle in einem größeren Bijouterie-Geschäft den Vorzug geben.

Ges. Adressen werden unter S. 44. in der Expedition dieses Blattes erbeten.

Ein Reisender,

welcher für ein bedeutendes Strumpf- und Posamentenfabrik-Geschäft Thüringens 3 Jahre Preußen, Sachsen und Thüringen mit Erfolg bereiste, sucht gestützt auf beste Empfehlungen unter annehmbaren Bedingungen in dieser oder, da er auch in Kurzwaaren thätig war, in anderer Branche Stellung.

Reflectanten werden gebeten Briefe unter Chiffre P. H. 7 poste restante Jena zu senden. Agenten werden verboten.

Ein tüchtiger Comptoirist, der deutschen, französischen u. englischen Correspondenz mächtig, sucht Stelle. Offerten unter B. B. H. erbittet man durch die Expedition dieses Blattes.

der seit
land, d
spricht
ertheile
Ein
Buchfü
legten
unter
Die b
Seite.
restant
Ein
Lehre
lands
einf
respo
funde
tair h
höflic
in de
Ein
vertra
nahm,
lung.
an Per
Ein
Fabrik
änderu
Geel
in der
Für
zu sein
lungsh
Herren
G. M.
zulegen
Ein
mit a
Strum
tenden
sucht
Geel
Expedi
Ein
mehr
andere
erbeten
Ein
im Re
als L
bei H
Ein
rechtl
zieht f
1 Tre
Ein
mit P
zuwei
Ge
B. B.
sucht
einem
Ge
von

Leipziger Tageblatt.

Mittwoch

[Dritte Beilage zu Nr. 104.]

13. April 1864.

Ein routinirter Reisender,

der seit Jahren für ein bedeutendes Fabrikgeschäft ganz Deutschland, die Schweiz und Italien besucht, französisch und italienisch spricht, wünscht seine Stellung zu verändern. Nähere Auskunft ertheilen die Herren Gebrüder Grelling in Berlin.

Ein junger Kaufmann, 24 Jahre alt und militärfrei, der mit Buchführung und allen Comptoirarbeiten vertraut und seit den letzten 4 Jahren in einem Materialwaarengeschäft thätig ist, sucht unter bescheidenen Ansprüchen einen Comptoir- oder Lagerposten. Die besten Empfehlungen aus achtbaren Häusern stehen ihm zur Seite. Gefällige Offerten werden unter H. K. # 740. poste restante Halle erbeten.

Ein junger Kaufmann, der nach seiner 3 jährigen Lehre 2 Jahr eine der besten Handelsschulen Deutschlands besuchte und sich gründliche Kenntnisse in der einfachen, sowie auch doppelten Buchführung, Correspondance, kaufmännischen Rechnen, Wechselkunde etc. verschafft hat, sucht eine Stelle als Volontair hier oder auswärts. Geehrte Principale werden höflichst gebeten ihre werthen Adr. unter R. S. # 12, in der Expedition dieses Blattes niederzulegen.

Stelle-Gesuch.

Ein junger Mann, mit der Buchführung und Correspondenz vertraut, welcher bisher eine ziemlich selbstständige Stellung einnahm, sucht, gestützt auf die besten Referenzen, baldmöglichst Stellung. Reflectanten wollen sich gefälligst, um Näheres zu erfahren, an Herrn Friedr. Gundelach, Brühl Nr. 13 wenden.

Ein junger Mann, welcher in einem bedeutenden sächsischen Fabrikgeschäft seit langer Zeit conditionirt, sucht in Olmützbau veränderungshalber Stellung.

Geehrte Reflectanten belieben ihre Adressen unter
A. D. No. 20.
in der Expedition dieses Blattes niederzulegen.

Gesuch.

Für einen jungen Mann, der die Handelsschule besucht hat, wird zu seiner weitem Ausbildung in einem Fabrikgeschäft oder Handlungshause eine Stelle als Lehrling gesucht. Darauf reflectirende Herren Principale werden gebeten, ihre Adresse unter der Chiffre G. M. # 10. in der Expedition dieses Blattes gefälligst niederzulegen.

Ein junger Mann, welcher der englischen Sprache mächtig und mit allen Comptoirarbeiten vollständig vertraut ist sowie in der Strumpfwaarenbranche, der er seit längerer Zeit in einem bedeutenden Exporthause selbstständig vorsteht, tüchtige Kenntnisse besitzt, sucht anderes Placement.

Geehrte Offerten gelangen unter der Chiffre M. L. durch die Expedition dieses Blattes an den Suchenden.

Ein junger kräftiger Mann, militärfrei und cautionsfähig, der mehrere Jahre hier als Hausknecht conditionirt hat, sucht eine anderweite Stelle als Hausknecht etc. Gefällige Adressen werden erbeten unter A. B. 1 in der Expedition dieses Blattes.

Ein junger Mann von 17-18 Jahren, der sehr bewandert ist im Rechnen und Schreiben, sucht auf sogleich als Markthelfer oder als Verkäufer Stellung. Zu erfragen Plauenscher Platz Nr. 1 bei Herrn Restaurateur P. Timpe.

Ein gesunder kräftiger junger Mann in 30r Jahren, streng rechtlich, sucht eine Stelle als Markthelfer oder Hausmann, unterzieht sich auch jeder andern Arbeit. Näheres Gerberstraße Nr. 44 1 Treppe bei Madame Vogel.

Ein kräftiger junger Mensch, militärfrei, von auswärts, der mit Pferden gut umzugehen weiß und darüber gute Zeugnisse aufzuweisen hat, sucht einen Dienst als Kutscher oder Hausknecht.

Gefällige Adressen bittet man niederzulegen unter C. K. bei Hrn. B. Better, Brüdergasse Nr. 10.

Ein Kellner, dem sehr gute Atteste zur Seite stehen, sucht womöglich sofort Stellung, sei es als Zimmerkellner in einem Hotel oder in einem größeren Biergeschäft.

Gef. Offerten niederzulegen unter C. H. 4. in der Restauration von Franz Schmidt, Burgstraße Nr. 8.

Eine Frau vom Lande sucht Lohnwäsche. Zu erfragen Raunsdörfchen Nr. 16 parterre.

Gesucht wird von einer soliden Frau Wäsche zu platten in jeder Art ins Haus; dieselbe wird gut, schnell und billig abgeliefert. Zu erfragen Poststraße Nr. 15 u. 16 beim Hausmann.

Ein Mädchen, welches das Nähen und Platten erlernt hat, sucht Beschäftigung. Antonstraße Nr. 23.

Eine Putzmacherin sucht eine Stelle nach auswärts hohe Straße Nr. 23, 2. Thür 1 Treppe.

Eine junge Dame, welche der französischen Sprache mächtig und musikalisch ist, sucht in einer gebildeten Familie als Erzieherin Engagement. Gef. Adressen unter R. S. 4. sind in der Expedition d. Bl. abzugeben.

Gesucht wird von einem jungen gebildeten Mädchen eine Stelle als Verkäuferin oder Stubenmädchen in anständiger Familie. Zu erfragen Gerichtsweg Nr. 2 rechts parterre.

Gesucht wird für ein junges Mädchen aus anständiger Familie eine Stelle als Verkäuferin oder zur Hilfe der Hausfrau, am liebsten nach auswärts. Selbige hat etwas Putz gelernt und besitzt Kenntnisse in allen weiblichen und häuslichen Arbeiten. Auf Gehalt wird nicht gesehen.

Näheres Lurgensteins Garten Nr. 5g parterre rechts.

Ein anständiges junges Mädchen von auswärts, älternlos, im Waschen und Platten geübt, sucht sofort oder zum 15. d. M. eine passende Condition als Verkäuferin oder sonst bei einer anständigen Herrschaft. Näheres zu erfragen große Fleischergasse Nr. 27 im Gewölbe.

Gesucht wird von einem soliden Mädchen von auswärts eine Stelle als Schänkmädchen oder Büffetmamsell bei einem Conditor oder sonstige Stelle.

Zu erfragen Moritzstraße Nr. 5 parterre rechts.

Eine kinderlose Witwe sucht Stelle bei einem einzelnen Herrn als Wirthschafterin oder auch zur Stütze der Hausfrau den 15. Mai oder 1. Juni. Zu erfragen Frankf. Str. 7 im Fleischergewölbe.

Gesucht wird für 2 solide junge Mädchen von 18 u. 20 J., nicht von hier, aus einer anständigen Familie, im Nähen u. Platten nicht unerfahren, gute Zeugnisse haben, indem sie 2 Jahre bei einer accuraten Herrschaft waren und Juni oder Juli antreten können, eine Stelle als Stuben- oder Ladenmädchen. Zu erfragen große Windmühlengasse Nr. 7, 2 Treppen.

Ein ordentliches Mädchen in gesetzten Jahren sucht bei einer einzelnen Dame oder sonst bei ein Paar einzelnen Leuten unter bescheidenen Ansprüchen zum 1. oder 15. Mai einen Dienst. Man bittet gefälligst Adressen niederzulegen bei Herrn Kaufmann Rind, Kirchgasse Nr. 6.

Ein junges Mädchen aus anständiger Familie, welches im Weißnähen geübt, auch in der häuslichen Wirthschaft ziemlich erfahren, wird ein Unterkommen gesucht bei einer anständigen Herrschaft. Das Nähere Hospitalstraße Nr. 43 im Milchgeschäft.

Ein ordentliches Mädchen vom Lande, welches diese Ostern aus der Schule gegangen ist, sucht bis zum 1. oder 15. Mai einen Dienst bei einer anständigen Herrschaft für 2-3 Kinder. Zu erfragen bei Madam Schmidt, Neukirchhof im goldnen Weinsäß.

Ein anständiges Mädchen von auswärts, welches schon 6 Jahr bei einer Herrschaft gedient hat, sucht einen Dienst für Küche und häusliche Arbeit. Zu erfragen Gerichtsweg Nr. 8, 4 Treppen.

Ein anständiges Mädchen sucht zum 1. oder 15. Mai Dienst für Kinder oder nicht zu schwere häusliche Arbeit. Zu erfragen Dresdner Straße Nr. 51 im Seilergeschäft.

Ein Mädchen vom Lande sucht bald einen Dienst. Zu erfragen Grenzgasse Nr. 15 im Hinterhause parterre.

Ein Mädchen in gesetzten Jahren sucht zum 1. Mai einen Dienst für Küche und häusliche Arbeit. Zu erfragen bei ihrer Herrschaft Dösenstraße Nr. 17, 3 Treppen.

Ein Mädchen in gesetzten Jahren, welches längere Zeit bei Herrschaften war, sucht zum 1. oder 15. Mai einen Dienst für Küche und häusliche Arbeit. Zu erfragen lange Straße Nr. 7, 1. Etage rechts.

erkauf über Gef.
wünscht
Kauf
Hofen-
pedition
renom-
Provinz
Bl. ober
nd Um-
beschäfti-
Com-
ie besten
werden
Hamburg
n Platz
lich hier,
zu ver-
on dieses
orit mit
m com-
ber auch
gesucht.
erer An-
ge unter
ident
Sprache
Zeug-
50.
n - Fach
Blattes.
er der
nptoir-
in eben
ander-
derselbe
uterie:
Erpe:
tenfabrik-
hüringen
en unter
in Rutz-
7 poste
ist,
respon-
B. #2.
lattes.

Ein ordentliches fleißiges Mädchen, welches schon länger bei ihrer Herrschaft dient, sucht Dienst bei anständigen Leuten für Alles. — Zu erfragen Zeiger Straße 17 im Hofe parterre.

Ein Mädchen, in Küche und häuslicher Arbeit nicht unerfahren, sucht Stelle bis 1. Mai. — Zu erfragen lange Straße Nr. 13, links 3 Treppen.

Ein anständiges Mädchen von auswärts sucht möglichst bald eine Stelle für Kinder und leichte Arbeit. Eisenbahnstr. 12 im H. 1 Tr.

Ein fleißiges, reinliches und zuverlässiges Mädchen, welches sowohl hinsichtlich seiner Leistungen als seines moralischen Charakters aufs Beste empfohlen werden kann, sucht Verhältnisse halber zum 1. Mai oder Juni einen Dienst als Jungemagd.

Das Nähere zu erfahren bei ihrer Herrschaft Reichels Garten Vordergebäude links 2 Treppen.

Ein Mädchen, in allen weiblichen Arbeiten sowie in der Küche erfahren, sucht bei einer anständigen Herrschaft einen Dienst. Zu erfragen Neubürger Straße Nr. 1a, 1 Treppe.

Gesucht wird von einem Mädchen ein Dienst bis zum ersten Mai für Küche und häusliche Arbeit. — Zu erfragen Dresdner Straße Nr. 58 bei M. Weber 1 Treppe.

Ein Mädchen, das Küche und auch häusliche Arbeit übernimmt, sucht ein Unterkommen bis 1. Mai.

Zu erfragen Petersstraße Nr. 38 beim Hausmann.

Für ein junges sehr brauchbares Mädchen von gutem Gemüth wird ein Dienst gesucht. Ist noch im Dienst.

Sophienstraße Nr. 13 parterre.

Ein Mädchen, welches mehrere Jahre bei einer anständigen Herrschaft war und gute Zeugnisse besitzt, sucht bis zum ersten oder 15. Mai eine Stelle als Jungemagd oder für Küche und häusliche Arbeit. Zu erfragen an der 1. Bürgerschule Nr. 1 b. Hausmann.

Ein junges anständiges Mädchen aus Thüringen, die nicht gedient, in häuslichen wie in Handarbeiten und Plätten erfahren ist, sucht Dienst; auch würde sie gern bei nicht zu kleine Kinder gehen.Adr. Dresdner Str. 9, vorn heraus 3 Tr. bei Biermann.

Ein junges Mädchen, in allen weiblichen Arbeiten erfahren, sucht womöglich als Stubenmädchen ein Unterkommen.

Zu erfragen Schützenstraße Nr. 3 im Blumengewölbe.

Zwei Mädchen aus Thüringen, welche noch nicht hier dienen, suchen Dienst für häusliche Arbeit. Zu erfragen Gerichtsweg Nr. 7 in der Restauration.

Gesucht wird für ein anständiges, streng rechtliches Mädchen von auswärts, welches in allen weiblichen Arbeiten bewandert, auch in der Küche nicht ganz unerfahren ist, bei einer anständigen Herrschaft zur Unterstützung der Hausfrau oder auch bei einzelnen Leuten für Alles unter bescheidenen Ansprüchen ein Dienst. Alles Nähere Friedrichstraße 30, 1 Treppe bei G. Jacob.

Ein anständiges Mädchen von gesetztem Alter, das längere Zeit bei einer Herrschaft war, sucht baldigst Stelle für Küche und häusliche Arbeit. Poststraße Nr. 10, 1 Treppe links.

Ein Mädchen aus Thüringen, erst hier angekommen, in allen häuslichen und weiblichen Arbeiten erfahren, sucht einen anständigen Dienst. Näheres Petersstraße 40, 1 Treppe rechts.

Ein Mädchen vom Lande sucht Dienst für Küche und häusliche Arbeit, Antritt zum 15. d. oder 1. Mai. Zu erfragen Thomassgäßchen Nr. 10 im Schuhmachersgeschäft.

Ein Mädchen, dem die besten Zeugnisse zur Seite stehen, sucht bis zum 1. Mai einen Dienst als Stubenmädchen u. Gef. Adr. werden erbeten Ulrichsgasse Nr. 39 parterre.

Eine geschickte Jungemagd, welche bei anständigen Herrschaften ist, zugleich Kinder mit besorgt, sucht 1. Mai Stelle. Mittelstraße Nr. 9, 2 Treppen links.

Ein anständiges Mädchen sucht zum 1. Mai einen Dienst als Jungemagd oder auch für Küche und häusliche Arbeit. Adressen sind abzugeben Hainstraße 32 beim Hausmann.

Ein Mädchen in gesetztem Alter für Küche und Haus und ein freundliches Mädchen für Kinder und häusliche Arbeit suchen bis 1. Mai eine Stelle. Mittelstraße Nr. 9, 2 Treppen links.

Ein junges Mädchen, nicht von hier, sucht Dienst bei einer anständigen Herrschaft für Küche und häusliche Arbeit. Zu erfragen Frankfurter Straße Nr. 18 im Hofe 1 Treppe beim Hausmann.

Ein Mädchen sucht Aufwartung in den Vormittagsstunden Johannisgasse 6—8 beim Hausmann.

Gesucht von einem ordentlichen Mädchen eine Aufwartung Frankfurter Straße Nr. 72 im Gartenhaus parterre.

Eine Aufwartung wird für die Mittagsstunde gesucht Neukirchhof Nr. 35, 3 Treppen.

Eine gesunde kräftige Amme, welche schon über 5 Monate gestillt hat, sucht zum 15. d. M. Dienst.

Zu erfragen Felsstraße Nr. 3, 2 Treppen rechts.

Eine gesunde und kräftige Amme sucht sofort ein Unterkommen. Näheres beim Gutbesitzer Hahn in Custrisch.

Die geehrten Herrn Inhaber von Reslocalen, als: Gewölben, Gewölbeantheilen, Hausständen u. Localen in 1. Etagen, welche gesonnen sind dieselben entweder nur für nächste Michaelismesse oder für immer anderweit abzugeben und zu vermieten, werden ersucht dies baldigst dem unterzeichneten Comptoir anzuzeigen, da dasselbe Auftrag zu Vermietungen von Reslocalen aller Art hat.

Das conc. Local-Comptoir Hainstr. 21 part.

Für nächste Messen

wird auf dem Brühl ein Gewölbe (auch halbes) oder Hausstand zu mieten gesucht. Offerten unter S. B. H. 6. werden in die Expedition dieses Blattes erbeten.

Ein großes freundliches Messgewölbe wird für die Dauer zu mieten gesucht. Adressen sub R. J. H. 8. durch die Expedition dieses Blattes erbeten.

Wohnungs = Besuch.

Für zwei stille Leute wird ein in der innern Frankfurter Vorstadt, resp. Nähe des Theaters gelegenes freundliches Logis, Logis, Logis oder eine Treppe, im Preise bis 150 \mathfrak{f} von Johannis an zu mieten gesucht. Anerbietungen unter G. M. sind in der Expedition d. Bl. niederzulegen.

Logis = Besuch.

Für ein Paar junge Leute, die sich erst zu Johannis zu verheirathen gedenken, wird ein Logis wo möglich innerer Stadt im Preise von 50—60 \mathfrak{f} zu mieten gesucht. Adressen bittet man unter C. Z. 12 in der Expedition d. Bl. niederzulegen.

Logis = Besuch.

Ein Expedient der Gasanstalt sucht für jetzt oder Johannis d. 3. ein kleineres Familienlogis im Preise bis 60 \mathfrak{f} .

Adressen beliebe man unter A. J. H. 1. in der Expedition dieses Blattes niederzulegen.

Gesucht wird von Leuten ohne Kinder ein kleines Familienlogis im Preise von 40—60 \mathfrak{f} , von Zeiger bis Dresdner Vorstadt. Adressen bittet man Petersstraße Nr. 34 im Hutgeschäft von E. Fischer abzugeben.

Gesucht wird zu Michaelis von einem Beamten der bayer. Bahn ein Familienlogis von 90 bis 100 \mathfrak{f} . Adressen sind abzugeben Peterssteinweg 6 bei Herrn Krampf, Kurzwaarengeschäft.

Gesucht wird bis zu Johannis ein kleines Familienlogis von ein Paar stillen Leuten ohne Kinder im Preise von 30—36 \mathfrak{f} . Adressen bittet man niederzulegen unter C. F. im Materialgeschäft bei Herrn Hoffmann, Peterssteinweg Nr. 3.

Für nächste und folgende Messen werden 1—2 Zimmer in einer 1. Etage der Grimma'schen Straße für ein Tapissier-Musterlager zu mieten gesucht. Offerten unter F. 1. nimmt die Expedition dieses Blattes an.

Gesucht wird ein **Garçon-Logis**, Stube und Kammer, womöglich in der Nähe der Universität.

Adressen mit Angabe des Preises bittet man in der Restauration des Herrn S. G. Spreer abzugeben.

Gesucht wird zum 18. April eine meublirte Stube mit Kammer an der Promenade oder in der Dresdner Vorstadt, am liebsten 1. Etage. Adressen mit Preisangabe beliebe man abzugeben in der Expedition d. Bl. sub C. M. 295.

Eine anständige Dame sucht ein heizbares meublirtes Stübchen ohne Bett, den 15. zu beziehen, womöglich in der innern oder innern Zeiger Vorstadt. Adressen bittet man in der Expedition dieses Blattes unter B. 100. niederzulegen.

Gesucht wird von einem soliden Mädchen sofort ein einfach meublirtes Stübchen Burgstr. Nr. 2, 1 Treppe.

Ein Mädchen, die ihr Bett selbst hat, sucht ein einfach meublirtes Stübchen. Adressen bittet man Eisenbahnstraße Nr. 24 im Hofe parterre niederzulegen.

Eine gute Restauration in Jena ist zu verpachten. Nöthiger Fond ca. 500 \mathfrak{f} . Bewerber wollen sich wenden an Ferd. Voerber in Jena.

Pianinos von gutem Ton zu vermieten.

Windmühlenstraße Nr. 46 im Gewölbe.

**Grimma'sche Straße 2. Etage sind 3 Stuben mit Erker
und Schlafzimmer für die nächsten Messen zu vermieten.
Näheres bei
Gebrüder Hennigke,
Sutfabrik, Grimma'sche Straße.**

Ein Stand für ein Pferd event. auch für einen Wagen
ist in einem Privatstalle der Westvorstadt zu vermieten.
Reflectanten belieben ihre Adresse unter Z. G. H. 12. poste
restans niederzulegen.

**Zu vermieten ein großer gebielter Schuppen
Waldstraße Nr. 41.**

Am Kopfplatz ist ein Gewölbe mit Niederlage und ein Logis
von 3 Stuben nebst Zubehör sofort zu vermieten durch
Adv. Dr. Coccius, Brühl 69.

Die Hälfte eines großen Gewölbes in Mitte des
Büchergäßchens ist für nächste Messe, so wie verschiedene andere
Geschäftslocale und Zimmer zu Musterlagern u. zu vermieten
beauftragt Carl Schubert, Agentur und Localverm.-Bureau,
Reichstraße Nr. 13.

Messlocal-Vermietung.

Ein großes helles Erkerlocal nebst mehreren Zimmern u. großen
Küchlichkeiten ist zusammen oder getrennt als Musterlager für
häufige Messen zu vermieten, beste Messlage, Markt Nr. 8,
Barthels Hof rechts 2. Etage.

Reichstraße Nr. 34

ist von inclusive Ostermesse 1863 an die von Hrn.
August Hoddlek vormalig Justus Hartung aus
Berlin zur Zeit noch innehabende Erste Etage
anderweit zu vermieten und Näheres bei G. F.
Beck im bezeichneten Hause zu erfragen.

In Auerbachs Hofe am Markte

ist für die Messe billig eine Stube zu vermieten
und zu erfragen Auerbachs Hof Gewölbe Nr. 4.

Messvermietung.

Ein Zimmer mit Alkoven ist sofort zu vermieten
Grimma'sche Straße Nr. 19, 3. Etage.

Messvermietung.

Von nächster Messe an sind in der Reichstraße
Nr. 52, 2. Etage 2 Zimmer zu vermieten, welche
sich für Musterlager u. eignen.
Das Nähere im Burgkeller.

Messvermietung.

Eine große Stube und Kammer mit 2 oder 3 Betten ist zu
vermieten Grimma'sche Straße Nr. 21, im Hofe 1 Treppe.

Messvermietung.

Zu vermieten sind für nächste Michaelismesse zwei Zimmer
in erster Etage vorn heraus, passend als Musterlager.
Näheres Halle'sche Straße Nr. 8 im Destillationsgeschäft.

Messvermietung.

Eine große freundliche Stube mit 2—3 Betten ist für folgende
Messen zu vermieten Halle'sche Straße Nr. 5, 2 Treppen.

Messvermietung.

Für folgende Messen eine schöne große Stube nebst schöner Schlaf-
kammer für 3—4 Betten für 30 fl , Katharinenstraße Nr. 24,
4. Etage vorn heraus.

Ein großes Erkerzimmer

zu Musterlager passend ist für folgende Messen zu vermieten
Ecke des Marktes, Thomagäßchen Nr. 11, 1. Etage.

Während der Messe ist eine Stube mit Bett noch billig zu
vermieten große Windmühlenstraße Nr. 48, links 2 Treppen.

Rönigsstraße Nr. 24 sind die bisher von der
Frieße'schen Buchhandlung benutzten, insbesondere
für Buchhändler, Buchdruckereien und andere Ge-
schäfte geeigneten Parterre-Localitäten von Mi-
chaelis resp. Johannis d. J. ab zu vermieten durch
Adv. Julius Tieg,
Hainstraße 32.

Ein Parterre-Local lange Straße 13, welches jetzt aus 2 Nieder-
lagen besteht, soll zu Johannis oder zu Michaelis als Lagerraum
oder auch als Werkstatt an einen Mechaniker u. u. vermietet
werden. Näheres lange Straße Nr. 12 bei Herrn Götter.

Vermietung.

In Johanns Hof, Petersstraße Nr. 41 ist die zweite Etage,
13 Fenster Front, von Michaelis d. J. ab zu vermieten. Näheres
beim Hausmann.

NB. Langjährige bedeutende Messvermietungen können mit über-
nommen werden.

Johannis frei: ein hohes Parterre, 2 Stuben, 3 Kammern, 85 fl ,
eine große 4. Etage, 5 Stuben, 3 Kammern, gut zum Vermieten
geeignet, 115 fl , lange Straße Nr. 4 parterre rechts.

Vermietung eines Logis Rosenthalgasse Nr. 6, bestehend in
5 Zimmern, 2 Kamm., Corridor, Küche u., jährl. Mietzins 220 fl .

Zu vermieten ist in der Burgstraße Nr. 10 von Johannis
ein kleines Logis von Stube und Kammer.

Das Nähere daselbst 2. Etage.

Zu vermieten ist zu Johanni ein mittleres Familienlogis.
Zu erfragen Carlstraße 12, Ecke der Dnerstraße.

Vermietung.

Ein schönes Logis, Ecke der Colonnaden- und
Weststraße Nr. 14b, 3. Etage, bestehend in fünf
Stuben nebst übrigen Zubehör, ist von Johannis
ab anderweit zu vermieten. Näheres ist daselbst
zu erfragen parterre.

Fam.-Logis mit Garten, 200 fl , gleich oder Johannis beziehbar,
Lauchaer Straße Nr. 8 parterre links vermietbar!

Zu Johannis beziehbar eine 3. Etage 110 fl , eine 1. Etage
200 fl und eine 4. Etage (nicht Dach) an der Promenade
nahe dem Theater, eine 1. Etage 200 fl innere Stadt, eine erste
Etage mit Garten 160 fl an der Weststraße, eine 1. Etage mit
Balcón u. Gartensalon 260 fl u. eine dito 240 fl am Schützen-
haus, eine 1. Etage 350 fl an der kathol. Kirche sind zu ver-
mieten durch das Local-Comptoir Hainstraße 21 parterre.

Zu vermieten sind 3 Logis im Preis von 44—70 fl , so-
gleich oder zum 1. Mai zu beziehen

Alberstraße Nr. 14 im Hof 1 Treppe.

Zu vermieten sofort oder Johannis zu beziehen sind zwei
Logis an der Sonnenseite gelegen, bequem, hell und freundl. mit
allem Zubehör für je 105 fl , ein dgl. zu 75 fl und 45 fl für
einzelne stille Leute Elsterstraße 22. Näheres 1 Tr. daselbst.

Eine Logis von 2 Stuben und Zubehör 80 fl
in der Salomonstraße, eine 3. Et. von 5 Stuben
und Zubehör 165 fl in der Emilienstraße, eine
1. Etage von 4 Stuben und Zubehör 200 fl , eine
2. Etage von 7 Stuben und Zubehör mit Garten
260 fl , ein Parterre von 5 Stuben und Zubehör
160 fl , eine 2. Etage von 3 Stuben und Zubehör
100 fl , sind von Johannis an zu vermieten durch
das Localcomptoir von Wilhelm Krobitzsch,
Barfußgäßchen Nr. 2.

Zu vermieten ist sofort oder von Johannis ab eine erste
und 2. Etage & 3 und 4 Stuben nebst Zubehör (auf Wunsch mit
Garten) Zeiser Straße Nr. 34 beim Hausmann.

Zu vermieten ist zu Johannis die 2. Etage im Hofe für
130 fl . Näheres Hospitalstraße Nr. 43 im Bäderladen.

Sofort oder zu Johannis ist eine schöne 3. Etage Lauchaer
Straße Nr. 3 zu vermieten. Zu erfragen daselbst im 1. Stod.

Zu vermieten und sogleich zu beziehen ein Familien-Logis,
Preis 125 fl , hohe Straße Nr. 8 links parterre.

Zu vermieten ist Elsterstraße Nr. 15
die 1. Etage, bestehend aus 4 Stuben, Zubehör und
Garten für 200 fl . Näheres daselbst 1. Etage rechts.

Zu vermieten

Weststraße Nr. 15 ein Logis im Seitengebäude, Sonnenseite, per
anno 80 fl ab Johannis. Parterre das Nähere.

Zu vermieten an eine einzelne Person eine Sou-
terrainwohnung Waldstraße Nr. 41.

Vermietung.

Im Grundstück zum Kloster alhier ist die neu eingerichtete zweite Etage sofort zu vermieten. Näheres beim Hausmann daselbst.

Eine schöne 1. Etage von 5 Stuben u. Zubehör mit Garten 300 fl , ein hohes Parterre von 7 Stuben und Zubehör mit Garten 350 fl , Zeiger Vorstadt, ein schönes hohes Parterre von 9 Stuben und Zubehör mit Garten, Gartensalon und Gewächshaus 350 fl , eine 1. Etage von 8 Stuben und Zubehör 325 fl , ein hohes Parterre von 8 Stuben und Zubehör mit Balcon und Garten 500 fl , nahe beim Schützenhaus, sind von Michaeli an zu vermieten durch das Localcomptoir von Wilhelm Krobitzsch, Barfußgäßchen Nr. 2.

Zu Michaeli beziehbar: eine 2. Etage mit Garten 270 fl , Dresdner Vorstadt, eine 1. Etage mit Garten 270 fl , Reichels Garten, eine 1. Etage 300 fl , nahe den Bahnhöfen, ein hohes Parterre mit Garten 440 fl und eine höchst elegante 1. Etage mit Balcon und Garten 600 fl an der Promenade, eine 1. Et. 330 fl am Bezirksgericht sind zu vermieten durch das Local-Comptoir Hainstraße Nr. 21 parterre.

In Neuditz, Gemeindegasse Nr. 99 ist ein freundliches, gut eingerichtetes Parterrelogis Johannis dieses J. zu vermieten.

Näheres beim Hausmann daselbst.

Lapez. Fam.-Logis, Johannis beziehbar, Neuschönefeld, Carlstraße 36, I. zu vermieten (68 fl).

Zu vermieten sind zu Johannis 2 Familienlogis 1. Etage getheilt oder im Ganzen, 4 Stuben, 2 Schlafstuben, Küche und Zubehör, nach Belieben auch Garten dazu. Näheres Neureuditz, Dorotheenstraße Nr. 46 parterre bei der Besitzerin.

Eine Stube mit Kammer ist vom 1. Mai oder Johannis an eine solide und pünktlich zahlende Dame zu vermieten. Preis 28 fl . Zu erfahren

Neuditz, Kohlgartenstraße 164, 1 Treppe.

Zu vermieten ist in Plagwitz von Johannis ab eine zweite Etage von 2 Stuben, 3 Kammern, Küche, Keller und Zubehör. Näheres vis à vis dem Felsenkeller Nr. 37 N parterre.

Zu vermieten ist von Michaeli an in Lindenau, Bschöcherische Straße 1 eine erste Etage, bestehend aus 2 Stuben nebst zwei Kammern, auch kann ein Pferdestall zur Benutzung übergeben werden.

Als Sommerlogis ist zu vermieten 1 Stube, 2 Kammern, Küche und Zubehör, auch Garten, Eutritsch Nr. 79 D.

Zu vermieten ist eine Stube mit oder ohne Schlafstube, meublirt, separat, Sonnenseite, mit Haus- und Saalschlüssel für anständige Herren. Näheres Bosenstraße Nr. 4, 1. Etage.

Zu vermieten ist eine Stube mit Schlafstube mit oder ohne Meubles. Näheres Erdmannsstr. 8, Seitengeb. 2 Treppen.

Zu vermieten ist eine freundliche Stube mit oder ohne Meubel Neuditz, Leipziger Gasse Nr. 56, 1 Treppe.

Zu vermieten ist für den 1. Mai eine freundliche Garçonwohnung Emilienstraße Nr. 2 b, 3. Etage.

Zu vermieten ist eine freundl. meublirte Stube an Herren, sofort oder auch später zu beziehen, Barfußgäßchen Nr. 7, 2 Tr.

Zu vermieten sind sofort zwei meublirte Stuben, eine mit Alkoven, für Herren, vorn heraus Hainstraße Nr. 22, 3. Etage.

Zu vermieten ist eine gut meublirte Wohn- mit Schlafstube für anständige Herren Georgenstraße Nr. 22, 3. Etage.

Zu vermieten ist eine meublirte Stube an 1 oder 2 anständige Herren Eisenbahnstraße 14 im Hofe 1 Treppe rechts.

Zu vermieten ist an Herren eine freundlich meublirte Stube, Preis 24 fl , hohe Straße Nr. 18, 1 Treppe.

Zu vermieten 2 freundlich meublirte Zimmer einzeln oder zusammen Nicolaisstraße Nr. 14, 2 Treppen, Eingang bei der Restauration bei F. Krebs.

Zu vermieten ist ein Garçonlogis, am liebsten an einen Handlungsreisenden, Dorotheenstraße Nr. 2.

Zu vermieten ist ein unmeublirtes 2fenstriges Stübchen, Gartenansicht, Colonnadenstraße Nr. 10, 2 Treppen.

Zu vermieten ist sofort an einen Herrn eine gut meublirte Stube mit Kammer, sep. Eingang, Petersstr. 26, 2 Tr. links.

Zu vermieten ist sogleich eine leere Stube mit Alkoven vorn heraus kleine Fleischerstraße Nr. 18, 2 1/2 Treppe.

Nabe am Dresdner Thor ist ein meublirtes Zimmer mit schöner Aussicht an einen Reisenden oder Beamten zu vermieten. Näheres zwischen 12-2 Uhr Eckhaus der Dresdner Straße und Gemeindegasse (293) 3. Etage links.

Leibnizstraße Nr. 25, 2. Etage

sind sofort zwei neu eingerichtete Garçon-Logis zu vermieten und zu beziehen. Lage sehr angenehm, gesund und ruhig. Näheres ebendasselbst.

Garçon-Logis 1. Etg. a. d. Promenade f. 80 bis 100 fl . Näheres Rosplatz i. d. Steindruckerei.

Ein junger Mensch kann in anständiger Familie Kost und Logis à Monat 9 Thlr. erhalten. Näheres Frankfurter Straße Nr. 21 im Gewölbe.

Drei fein meublirte Zimmer sind für ledige Herren im Einzelnen zu vermieten den 15. d. M. oder zum 1. Mai zu beziehen Theaterplatz Nr. 7, 1. Etage.

Ein großes freundliches Zimmer ist für ein oder zwei Herren Studirende sogleich zu vermieten Petersstraße 41, 3 Tr. links.

Ein geräumiges freundliches Garçonlogis für einen auch zwei Herren ist zu vermieten Bosenstraße Nr. 1, 3. Etage vorn heraus.

Eine Erkerstube nebst Schlafkammer ist sofort oder 1. Mai an 1 oder 2 Herren zu vermieten Universitätsstraße Nr. 3.

Eine fein meubl. Stube mit Saal- und Hausschlüssel ist zum 15. d. oder 1. Mai zu vermieten Neutirchhof Nr. 15, 1. Etage.

Zu vermieten ist eine große Stubenkammer vorn heraus mit oder ohne Betten Gewandgäßchen Nr. 4, 3 Treppen rechts.

Eine freundliche Kammer nebst Bett vorn heraus ist gleich zu vermieten. Näheres lange Straße Nr. 30, 2 Treppen.

Zu vermieten ist eine meublirte Stube als Schlafstelle an einen Herrn Georgenstraße Nr. 23 im Hofe links 2 Treppen.

Zu vermieten ist eine Stube als Schlafstelle für Herren Frankfurter Straße 19 im Hof quervor 3 Treppen.

Eine schöne Stube mit Alkoven ist an Herren als Schlafstelle sofort zu vermieten Neuditzer Straße Nr. 15 parterre.

Zu vermieten ist ein Stübchen als 2 Schlafstellen, separ. Eingang, Naundörfschen Nr. 12-13 im Hofe rechts.

In einer freundlich meublirten Stube sind Schlafstellen an solide Herren zu vermieten Brühl Nr. 83, Hof 3 Treppen.

Eine freundliche Schlafstelle für einen soliden Herrn ist zu vermieten Burgstraße 26 im Hofe 3 Treppen. F. Müdiger.

Eine Schlafstelle zu vermieten und gleich zu beziehen an einen Herrn Königsstraße Nr. 4, Seitengebäude 1 Treppe rechts.

Eine freundliche Schlafstelle ist an einen soliden Herren zu vermieten Windmühlenstraße Nr. 2, III.

Offen ist eine freundliche Schlafstelle für Herren Burgstraße Nr. 11 im Hofe 2. Seitengebäude 1 Treppe links.

Offen ist eine Schlafstelle für solide Mädchen Ranstädter Steinweg Nr. 63, 2 Treppen.

Offen ist eine Schlafstelle Colonnadenstraße Nr. 14, 3 Treppen links.

Offen sind freundliche Schlafstellen kleine Gasse Nr. 2, 1 Treppe.

Offen ist eine freundliche Schlafstelle für ein solides Mädchen Brühl Nr. 71, Hof rechts 3 Treppen.

Offen sind zwei Schlafstellen für pünktlich zahlende Herren. Zu erfragen bei Herrn Kaufmann Lübeck, Tauchaer Straße.

Offen sind freundliche Schlafstellen für Herren. Zu erfragen im Productengeschäft lange Straße Nr. 43.

Offen ist eine Schlafstelle Reichels Garten, Colonnadenstraße im Miethbewohner-Haus Nr. 14 parterre rechts.

Offen ist eine freundliche Schlafstelle für einen soliden Herrn Friedrichstraße Nr. 35, 1 Treppe.

Offen sind freundliche Schlafstellen für Herren Kupfergäßchen Nr. 4, im Hofe 2 Treppen links.

Offen sind in einer freundl. Stube und Kammer zwei Schlafstellen Quersstraße Nr. 28 b, 1 Treppe. Witwe Süß.

Offen ist eine Schlafstelle in einer freundlichen Stube mit separatem Eingang hohe Straße Nr. 17, 2 Treppen.

Offen ist eine Schlafstelle Petersstraße, 3 Rosen 4 Treppen rechts.

Gesucht wird ein Theilnehmer zu einer freundlichen Stube bayerische Straße Nr. 4 parterre links.

Für Entrée 15 Pf.
ist die **Bölkerschlacht** bei Leipzig am Theaterplatz zu sehen, auch des Abends.

Meine Marmor-Kegelbahn empfehle ich heute den hiesigen und anwesenden fremden Kegel-Liebhabern von früh bis Abends 11 Uhr zur Benutzung, wo Jedermann mit theilnehmen kann. **C. Woll, Marienstraße Nr. 9**, neben dem neuen Kugeldenkmal. NB. Warme und kalte Speisen, Bayerisch, Lager- und Weißbier ff.



Kreutzberg's sen. grosse Menagerie

auf dem Rossplaz vis à vis dem Petersthore.

(Größte Menagerie Europas)

Heute finden zwei große Hauptvorstellungen nebst Fütterung statt. Anfang der ersten Vorstellung um 4 Uhr Nachmittags, der zweiten um 8 Uhr Abends.

Die Exercitien mit den Raubthieren werden ausgeführt von dem Thierbändiger **Kreuzberg** auf einem eigens dazu erbauten Theater (Central-Käfig) wie sie von keinem zweiten bis jetzt gezeigt worden. **Alles Nähere die Anschlagzettel.** **G. Kreutzberg.**

CENTRAL-HALLE.

Heute so wie jeden Abend während der Messe

Ununterbrochenes Extra-Concert vom Musikdirector **Friedrich Riede** mit seiner Capelle und dem **48 Mann starken Musikchore (Königs-Grenadier-Regiment)** unter Leitung des Capellmeisters **Goldschmidt** aus Liegnitz.

PROGRAMM.

Militairmusik.

I. Theil.

Streichmusik.

- | | |
|--|---|
| 1) Centralgewalt-Marsch von Dimler. | 2) Ouverture „Die lustigen Weiber von Windsor“ von Nicolai. |
| 3) Chor u. Pantomime aus „Ein Tag in Russland“ von Dorn. | 4) Finale aus „Lucia di Lammermoor“ von Donizetti. |
| * 5) Quadrille über National- und vaterländische Lieder von Goldschmidt. | |

II. Theil.

- | | |
|--|---|
| 6) Ouverture zur Oper „Nordstern“ von Meyerbeer. | 7) Scene und Arie aus „Oberon“ von C. v. Weber. |
| 8) Pêle-mêle, Potpourri von Conradi (auf Verlangen). | 9) Taubenflug-Walzer von Jahrbach. |
| * 10) Dianas Jagdruf, Galopp von Lenhardt. | |

III. Theil.

- | | |
|---|--|
| 11) Introduction u. Arie aus der Oper „Belisar“ v. Donizetti. | 12) Ouverture zur Oper „Wilhelm Tell“ von Rossini. |
| * 13) Walzer, Jugendträume von F. Riede. | |
| * 14) Finale aus der Oper „Corline“ von Wallace. | |

Anfang 1/2 8 Uhr. Ende 11 Uhr. Entrée 5 Ngr.

Die mit * bezeichneten Piecen werden von beiden Chören ausgeführt.

Central-Halle.

Heute so wie alle folgende Abende während der Messe

Grosses ununterbrochenes Doppel-Concert

von den Musikchören

des **2. westpreussischen Grenadier-Regiments Nr. 7** (in Uniform, Militairmusik) unter Leitung des Capellmeisters **Goldschmidt** aus Liegnitz und der Capelle des Musikdirectors **F. Riede. (80 Mann.)**

Die Säle sind aufs Freundlichste eingerichtet und wird **à la carte** gespeist, auch werden auf Verlangen von Gesellschaften oder Familien Soupers servirt. Für gute Speisen, Weine und prompte Bedienung ist aufs Beste gesorgt. **Julius Jaeger.**

Hôtel de Pologne.

Decoration:

Sommerabend

bei St. Goar.

Täglich

Extra-Concert

unter Leitung des

Musikdirectors **Senteek** aus Hamburg.

Anfang 7 1/2 Uhr. Entrée 2 1/2 Ngr.

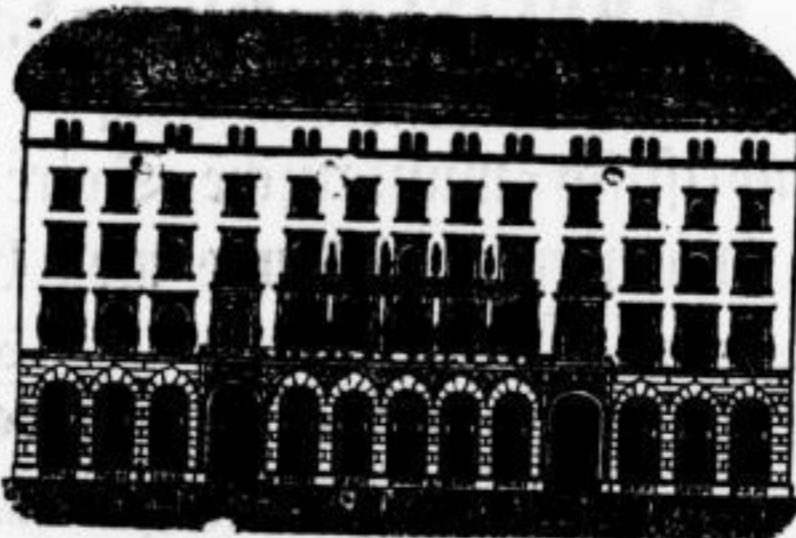

Table d'hôte

précis **1 Uhr.**

Tunnel:

täglich

musikalische Soirée

der Familie **Pitzinger.**

Bayerisch und Lagerbier.

Restauration in Gerhards Garten.

Froh Sinn wirkt das Leben Dir,
Wer lachen will, der komm zu mir.

Ernst ist das Leben,
Heiter ist die Kunst.

Heute ein vergnügter Mes-Abend in Leipzig. **Grande Soirée amusante musicale à la Levassor** des Humoristen, Sänger und Schauspieler **Ernst Beyer** nebst Familie. Anfang 8 Uhr. Programm neu und gut. **B. B. Ernst Beyer** in heiterster Laune und dessen Zeitpiegel. Der Name **Ernst Beyer** und dessen Beliebtheit sichert meinen geehrten Gästen einen vergnügten Mesabend. **W. Esche.**

Wittags 12 1/2 table d'hôte. Abends eine reichhaltige Speisefarte, ff. Getränke ic.

Schützenhaus.

Drittes Auftreten von **Mons. Louis Persoir**, 1. Tambour-Major Sr. Maj. des Kaisers der Franzosen.
Großes Concert auf 12 Trommeln mit Orchester-Begleitung.
 Production des jungen Indianers und Tänze von Madem. **Josephine** und **Mr. Stanislas** aus Paris.

Heute Grande Soirée und Amusement musical.

Für die obere Säle findet Concert von der Capelle unter Leitung des Herrn Director **Büchner** statt, wobei das Orchester mit 25 Personen besetzt ist.

In den Parterre-Salons werden musikalische Vorträge und zwar **vorzugsweise im heitern Genre** von der aus Herren und Damen bestehenden Sängergesellschaft des Herrn **W. Fringnitz** aus Hamburg ausgeführt.

Bei günstiger Witterung wird der Garten, welcher **à la Cremorne** in London mit den neuesten **Illuminations-Effecten** ausgestattet ist, zur Promenade geöffnet sein.

Alles Nähere besagen die täglichen Programme.

Anfang $\frac{1}{2}$ 8 Uhr. Ende 11 Uhr. Entrée à Person 5 Rgr.

Salon de Londres et New-York

auf dem Hofplatz vor dem grünen Baum.

Heute Mittwoch den 13. April

erste große Vorstellung

der weltberühmten

anglo-amerikan. Künstler-Gesellschaft,
Gallerie lebender Bilder.

Casseneröffnung $\frac{1}{2}$ 7 Uhr. Anfang $\frac{1}{2}$ 8 Uhr.

Alles Uebrige die Affichen.

Cirque Hinne

in Leipzig, auf dem Königsplatz.

Jeden Abend

Große Vorstellung.

Einlaß 6 Uhr. Anfang $7\frac{1}{2}$ Uhr. Ende 10 Uhr.

Sonntag den 17. April

erstes großes Kunstwettrennen auf dem Rulthurm.

Wilh. Jacob. 8 Uhr Stunde.

Z. N. Zu dem am 15. d. M. stattfindenden Cursus in allen Modelängen nehme ich Anmeldungen von heute im Salon zur grünen Schenke entgegen.

NB. In einzelnen Tänzen jede Mittwoch. D. D.

Trunkels Restauration

Sternwartenstraße Nr. 11.

Heute Abend **musikalische Soirée** von einer ganz beliebten Gesellschaft, worunter 2 kleine Knaben als Komiker auftreten.

NB. Schweinstöckelchen mit Klößen, Sauerkraut oder Meerrettig; Bod- und Lagerbier ist. Es bittet um zahlreichen Besuch
Heinrich Trunkel.



Heute Mittwoch Concert und Tanzmusik.

Anfang $\frac{1}{2}$ 8 Uhr.

Das Musikchor von **M. Wemek.**

Heute

musikalische Abendunterhaltung
 von der Familie **Meyer**
zur guten Quelle.

Brandbäckerei.

Heute Mittwoch: **Spritzkuchen, Fladen, Dresdner Sieb-**
 so wie diverse **Kaffeeuchen.** **Eduard Hentschel.**

7 5 3

Die **Jüdische Restauration** von **Löwenthal**, früher **Dahlheim**, empfiehlt sich einem hiesigen und auswärtigen Publicum, verspricht gute und reelle Bedienung, nimmt zugleich auch Abonnenten zu billigen Preisen an.

Wohnung:

Brühl Rauchwaarenhalle Nr. 54/55, 1 Treppe.



Zum
Deutschen Kaiser,
 Grimma'sche Straße 31,
 1. Etage.

Mittagstisch kräftig u. gut,
 Abends eine reichhaltige Speisearte,
 echt Bayerisch und Lagerbier.
 Auch sind **Zimmer** für geschlossene
 Gesellschaften abzulassen.

E. W. Schütte.

Keils Bayerisch Bier-Salon.

Heute Mittwoch den 13. April

humoristisch = musikalische Soirée

des beliebten Humoristen **R. Böhnke** nebst Gesellschaft.

Anfang $7\frac{1}{2}$ Uhr.

Es ladet ergebenst ein

R. Böhnke.



Hôtel de Saxe.

Heute Mittwoch den 13. April

Gesang-, Streich- und Manual-Zither-Concert und **humoristische Gesangs-Vorträge** von der Gesellschaft des Herrn **Franz Kilian** mit Fräulein **Marie Pollet** und Fräulein **Therese Fehle** aus dem österreichischen Egertal, in Verbindung des beliebten Komikers und Mimikers Herrn **Wittig** nebst Frau, zusammen 5 Personen, wo die neuesten Couplets in verschiedenen Costümen von Herrn **Wittig** durch seinen bewunderungswürdigen Contrabaß so wie die feinste Damenstimme abwechselnd vorgetragen werden. Entrée à Person $2\frac{1}{2}$ R. Anfang $\frac{1}{2}$ 8 Uhr. Programm folgt beim Vortrag mündlich.

Wallner's Restauration, Katharinenstraße Nr. 16.

Heute Abend den 13. April **Soirée musicale** von der Sängergesellschaft **Dünneheil** aus Erfurt. Anfang 7 Uhr. **S. Wallner**



O P E R A

Heute Mittwoch Concert und Ballmusik.

Anfang 7 Uhr.

A. Herrmann.

Im Locale zum deutschen Kaiser,

Grimma'sche Straße Nr. 31, 1 Treppe,

heute Mittwoch den 13. April außergewöhnliche Soirée

der Herren **Duschnée** und **Pardana**,
Bauchredner und Bauchfänger. Geschwindigkeitkünstler.
Anfang 7 1/2 Uhr. Entrée 2 1/2 Ngr.

Restauration in „Quandt's Hof“, Nicolaisstr. 14.

Mittagstisch so wie ausgezeichnetes Dresdner Feldschlösschenbier (eingebracht nach
Wiener Art) empfiehlt **Moritz Köckritz**.
Heute Abend Roastbeef mit Madeirasauce.

Mittagstisch gut und kräftig empfiehlt H. Kühn z. Stadt Cöln.

Mittagstisch à Couv. 6 Ngr., ff. Bayerisch und Lagerbier, ff. Weine und Schlummer-
punsch empfiehlt **L. Küster**,
Markt, Königskeller.

Bayerischer Keller, Petersstraße Nr. 18, 3 Könige.

Mittagstisch fein und billig. Heute Abend Kalbskeule in Rahmguß und Maudelknödel.

Karpfen polnisch nebst einer reichhaltigen Speisefarte,
so wie ausgezeichnetes Bier empfiehlt heute Abend
L. Füssel, Petersstraße Nr. 4.

Heute Karpfen polnisch u. ein feines Töpfchen Lagerbier empfiehlt H. Timpe, Blauenscher Platz 1.

Kleine Funkenburg. Heute Allerlei mit Zunge
oder Cotelettes.

Restauration zur Thieme'schen Brauerei
empfehlen heute Karpfen polnisch. NB. Das Bier ist ausgezeichnet.

Allerlei mit verschiedenen Zuspeisen empfiehlt heute Abend
Wernesgrüner ff. **A. Pfau** im Böttchergäßchen.

Universitätskeller.

B o c k b i e r

aus der Brauerei von **Joh. Schier & Co.**
in Lichtenfels empfiehlt

C. F. Schatz.

„Deutscher Bier-Tunnel“ Stadt Wien.

„Böbauer“ und Culmbacher Bier vorzüglich, warme und kalte Speisen wie bekannt stets gut.
Im selbigen Local wird Mittags 12 Uhr Table d'hôte und à la carte gespeist. **Möbius**.

Heute Abend Roastbeef am Spieß gebraten mit Madeira-
Sauce und Karpfen polnisch. **Möbius**.

Berbster Bockbier

empfehlen für heute **J. G. Kaiser**, Klostersgasse Nr. 7.

Störmthaler Bier-Niederlage, Bockbier. Kupfergässchen 3.

Zu einem ff. Töpfchen Bock, Lager- und Erlanger Bier nebst Karpfen polnisch ladet ergebenst ein **C. Lange**.

Zur guten Quelle, Brühl Nr. 22.

Heute und folgende Tage empfiehlt ein ganz vorzügliches

Cainsdorfer Bock

und Lagerbier wie auch ausgezeichnetes **Bayerisch** aus der neuen Brauerei von **Senninger in Nürnberg** und ladet zu recht zahlreichem Besuch ergebenst ein **A. Grün.**

Lüßschenaer Keller.

Heute Abend Schweinsknochen mit Klößen und ausgezeichnetes Lagerbier.

Heute ladet zu Schweinsknochen und Klößen ergebenst ein **A. T. Schulze, Ritterstr. 41.**

Heute Abend ladet zu Schweinsknochen mit Klößen freundlichst ein **NB. Mittagstisch billig und gut bei G. Hessler, Ulrichsg. 74, Ecke der Bosenstraße.**

Heute Abend Schweinsknochen mit Klößen, dazu ladet höflichst ein **F. Senf, Gewandgäßchen.**

Heute Abend ladet zu Schweinsknochen mit Klößen ergebenst ein **Wilh. Friedrich, Peterssteinweg Nr. 3.**

Speckfuchen empfiehlt für heute Morgen, Bernesgrüner, Altenburger Lagerbier und Zerbst Bitterbier vorzüglich. **C. C. Werner, Magazingasse Nr. 12.** Billard sehr schön mit neuen Bällen.

Morgen Donnerstag ladet zum Schlachtfest ergebenst ein **J. G. Senze, Reichels Garten, Dorotheenstr. Nr. 2.**

Einladung. Hiesige sowie auswärtige Mitglieder der liberalen Partei finden sich heute Abend 8 Uhr Leinwandhalle 1 Treppe bei einem Glas Plauenschen Bier.

Schlachtfest empfiehlt heute nebst vorzüglichem Bayerischen, ff. Lagerbier so wie feiner Döllnitzer Gose **Louis Hoffmann, vis à vis dem Schützenhause.**

Restauration zum Johannisthal.

Heute Schlachtfest, früh Wellfleisch, Mittags Wurstsuppe, Bratwurst, frische Leber- und Blutwurst u. **W. Wrenn.** Von 7 Uhr an Concert der Familie Müller aus Brena. **D. D.**

Bayerisch à Glas 2 $\frac{1}{2}$ vorzüglich. **Münchner Bierhalle.** Lagerbier à Gl. 13 $\frac{1}{2}$ ausgezeichnet. **H. Thal.**

Meinen Mittagstisch à Couvert 5 $\frac{1}{2}$ $\frac{1}{2}$ empfehle ich bestens. Heute Abend Schweinsknochen mit Klößen.

Heute früh Speckfuchen u., Abends Roastbeef nebst andern Speisen. Lagerbier von Adler auf Plohn i B. ist extrafein. **Carl Weinert, Universitätsstraße.**

Wiener Saal.

Heute Abend ladet zum Schlachtfest nebst einem soliden Tänzchen ergebenst ein **C. verw. Raundorf.**

Gosenthal.

Heute Mittwoch laden zu Schweinsknochen mit Klößen, Meerrettig u. Sauerkohl ergebenst ein **Bartmann & Krahl.**

Heute früh $\frac{1}{2}$ 9 Uhr ladet zum Speckfuchen ergebenst ein **Carl Hauck, Poststraße Nr. 10.**

Verloren

ein glatter Siegelring mit Allianzwappen in schwarz-weißem Stein, gegen Belohnung Reichstraße 49, 2 Treppen hoch abzugeben.

Verloren wurde ein Hundehalsband, gegliedert mit Schloß und Steuernummer 261. Gegen Belohnung abzugeben in Quandt's Hof beim Hausmann.

Verloren wurde am 11. d. nahe am oder im Theater ein Batisttaschentuch mit dem Namen Marie an der gestickten Ecke versehen. Gegen gute Belohnung abzugeben Querstraße 18, 1 Tr.

Verloren wurde am Montag Abend ein Portemonnaie mit 1 $\frac{1}{2}$ 2 $\frac{1}{2}$ 7 $\frac{1}{2}$ in der Webergasse. Der ehrliche Finder wird gebeten, da selbiges ein Andenken ist, in der Webergasse Nr. 9 gegen eine gute Belohnung abzugeben.

Verloren wurde von einem armen Droschkentischer in der Nacht vom 11. bis 12. d. M. eine neue Geldbörse (Inhalt 4 $\frac{1}{2}$) von der Stadt Dresden nach Kederleins Keller und von da nach dem Königsplatz. Der ehrliche Finder wird gebeten dieselbe gegen Belohnung abzugeben im Bamberger Hof, Restauration.

Ein Sparcassenbuch ist verloren gegangen, in Wocheneinzahlung. Gegen Belohnung abzugeben Johannisgasse 28 parterre.

Kaufmännischer Verein.

Heute Abend 8 Uhr Vortrag des Herrn Dr. Adolf Mensching aus Hannover über Volkswirtschaft und Handelsrecht.

Zur Messe hier weilende Standesgenossen sind uns als Gäste willkommen.

Der Vorstand.

Liederkranz.

Von jetzt an regelmäßig Mittwochs und Sonnabends Übungsfunde.

Der Vorstand.

Verloren wurden in der Nähe der Magazingasse einige Waschlücher und Zettel. Der ehrliche Finder wird gebeten, dieselben gegen Dank und Belohnung abzugeben Neumarkt 4 b. Hausmann.

Verloren wurden zwei Ahtel-Loose 5. Classe 65. Lotterie Nr. 65314 und 15. Gegen Belohnung abzugeben an den betr. Untercollecteur. Vor Ankauf wird gewarnt.

Eine Stahlbrille mit halbem Futteral ist verloren gegangen. Gegen gute Belohnung abzugeben Thomasmühle bei J. G. Schlobach sen.

Eine Reitpeitsche wurde am Sonntag Nachmittag auf dem Wege von Connewitz nach Stötteritz, wahrscheinlich in der Nähe des Napoleonssteins verloren. Gegen Belohnung abzugeben Katharinenstraße Nr. 2, 3 Treppen.

Announce.

Am 11. dieses Monats wurde ein schwarzseidener hoher Hut in einem hiesigen Kaffeesalon liegen gelassen, man bittet selbigen gegen gute Belohnung Thomaskirchhof Nr. 10 (sogen. Sad) eine Treppe hoch abzugeben.

Liegen gelassen wurde dieser Tage bei mir ein 1 Päckchen, enthaltend wollene Decken; der sich legitimirende Eigentümer kann selbiges gegen Erstattung der Insertionsgebühren Nicolaitirchhof, 1. Budenreihe an der Kirche Eckbude in Empfang nehmen. **E. F. Hentschel aus Sebnitz.**

Von einem unbekanntem Manne ist im Gewölbe Hainstraße 30 ein Stück schwarz Tuch abgegeben worden. Der Besitzer wolle sich melden und dasselbe in Empfang nehmen.

Gefunden wurde auf der Dresdner Chaussee ein Paket Stroh. Abzuholen im Gute Nr. 6 in Sommerfeld.

Sonntag Abend ist im Schützenhause eine Briefftasche gefunden. Näheres Hotel de Pologne Nr. 117.

Leipziger Tageblatt

Mittwoch

[Vierte Beilage zu Nr. 104.]

13. April 1864.

Den anwesenden Fremden
aus Preussen
zur Nachricht, daß die

Gartenlaube

jederzeit
durch mich bezogen
werden kann.

Otto Klemm, Buchhändler, Universitätsstraße, Fürstenhaus.

Der Unterzeichnete, welcher einem hiesigen Wirthe Paß nebst Heimathschein und einem Bildnisse eingehändigt hat, ersucht denselben aufs Schnellste der hiesigen Polizeibehörde einzuhändigen.

J. Saedemann,
Schauspieler.

Mr. John Doll aus Philadelphia wird höflichst ersucht mich heute bis 1 Uhr zu besuchen im Hotel de Prusse.

J. E. v. Schney in Baiern.

Am ersten Messonntage waren im Theater auf der ersten Gallerie neun Personen — also bald ein größeres Theater!

Als Verlobte empfehlen sich

Emilie Rohland.

Johannes Lechner.

Leipzig und Ahaus.

Vermählungs-Anzeige.

Gustav Oehler.

Amalie Oehler geb. Winter.

Leipzig, den 12. April 1864.

Die Geburt eines munteren Töchterchens zeigen hierdurch an
Leipzig, den 11. April 1864.

Hermann Doelle und Frau.

Gestern Nachmittag wurden wir durch die Geburt eines Knaben erfreut.

Leipzig, den 12. April.

Arthur Felix und Frau.

Gestern Abend 7 Uhr entriß uns der Tod unsern guten Richard wenige Tage vor seinem ersten Geburtstage.

Leipzig, 12. April 1864.

Carl Müller,
Mathilde Müller
geb. Schulze.

Herrn B. K. Antwort durch Ueberbringerin wie früher, jetzt nicht mehr möglich. — P.

O edles Herz, mein Blick sucht ihn ja nur allein.

J.....n Ko.....f. (Bitte 7 Uhr.)

Mein lieber Franz, trotz der großen Entfernung denk' ich heute Deiner und wünsche Dir einen recht vergnügten Geburtstag. Neustadt an der Ostsee.

Dein treuer Freund.
Du weißts schon.

Freund Hanibel mit dem dicken Kopfe gratulirt zu seinem heutigen Wiegenfeste
das Reich'sche Institut.

In der tiefen Betrübniß über den herben Verlust meines in Gott entschlafenen innigst geliebten Gatten, fühle ich mich noch gedrungen allen denen meinen herzlichsten Dank auszusprechen, die den Sarg des Entschlafenen so reichlich mit Blumenkränzen schmückten, so wie den lieben Freunden und Bekannten, die des Seligen irdischer Hülfe die Ehre der Begleitung zu ihrer letzten Ruhestätte erwiesen haben! Herzlichen Dank insbesondere dem Herrn Pastor Dr. Wille für die herzerhebenden trostreichen Worte, die er am Grabe des Verewigten gesprochen, so wie Herrn Dr. Freitag für die liebevolle Mühe und Sorgfalt, die er dem Dahingeshiedenen während seiner langwierigen Krankheit gewidmet.

Möge die Guten alle des Himmels gnädige Fügung noch lange vor ähnlichem Leid bewahren.

Leipzig am Begräbnistage,
den 10. April 1864.

Die tieftrauernde Witwe

Louise Wieprecht, geb. Fischer.

Herzlichen Dank allen denen, welche den Sarg unserer guten Mutter und Großmutter so reichlich mit Blumen schmückten, Dank aber insbesondere dem Herrn Dr. Wille für die schönen Worte, die er am Grabe sprach. Gott möge Sie Alle vor ähnlichen Schicksalschlägen bewahren. Leipzig, den 12. April 1864.

E. verw. Naundorf nebst Familie.

An die Mitglieder des Turnvereins.

Versammlung zum Zeichenbegängniß des Herrn Städtältesten Turnrath Hentze
Donnerstag früh 7 Uhr an der Johanniskirche.

Die Beerdigung des verstorbenen Herrn Städtältesten Hentze findet Donnerstag den 14. April früh nach 7 Uhr statt. Versammlung im Trauerhause.

Städtische Speiseanstalt. Donnerstag: Milchreis mit Zucker u. Zimmt, von 11—1 Uhr. — Der Vorstand. Weinoldt.

Angemeldete Fremde.

Abraham, Kfm. a. Berlin, Brühl 51.
Aicher, Kfm. a. Aken a/G., Hall. Straße 6.
Ar. Kfm. a. Meydt, Gainsfr. 22.
Aron, Kfm. a. Burg, Ritterstr. 13.
Auer, Hblsm. a. Mlowa, Brühl 31.
Alberti, Kfm. a. Baltimore, Hotel de Prusse.
Appelhaus, Kfm. a. Uebigau, weißer Schwan.
Ader, Kfm. n. Frau a. Eger, g. Weinsäß.
Biedel, Kfm. a. Braunschweig.
Beitz, Fabr. a. Burg.
Brann, Kfm. a. Hamburg, und
Beddig, Kfm. a. Braunschweig, Restaurat. des
Magdeburger Bahnhofe.
Brüffel, Kfm. a. Woldegk, Stadt Götin.
Barthel, Uhrm. a. Gaimichen, goldnes Sieb.
Buchholz, Kfm. a. Dortmund,
Blochmann, Fabr. a. Gotha,
Bachmann, Kfm. a. Frankfurt a/R., und
Bartelsmann, Kfm. a. Frankfurt a/D., Palm.
Büchel, Kfm. a. Stuttgart, und
Böhle, Kfm. a. Darmen, Stadt Hamburg.
Buhl, Spinnerselbes. a. Götzheim, St. Nürnberg.
Baumbach, Kfm. a. Grefeld, Hotel de Russie.
Bordenku, Kfm. a. Anvers, und
Blumer, Kfm. a. Zwickau, Stadt Frankfurt.

Blaise, Kfm. a. Paris, Hotel de Pologne.
Blumenthal, Kfm. a. New-York, Hot. de Bav.
Böhme, Kfm. a. Bittersfeld, goldne Sonne.
Bescherer, Kfm. n. Frau a. Zeitz, blaues Ros.
Beurmann, Kfm. a. Hamburg, Hot. de Prusse.
Berthold, Fabr. n. Frau a. Prag, Restauration
des Thüringer Bahnhofe.
Braune, Kfm. a. Zehnitz, und
Berger, Fel. a. Breslau, weißer Schwan.
Becher, Kfm. a. Carlsbad, und
Bernstein, Kfm. a. Chemnitz, Stadt London.
Behrend, Kfm. a. Berlin, Wolf's Hotel garni.
Böhme, Fabr. a. Dypach, Ritterstr. 13.
Bönicke, Kürschner a. Offenbach, Brühl 65.
Bergmann, Posament. a. Görlitz, Thomaskirch. 13.
Behrens, Fabr. a. Aschersleben, Gainsfr. 32.
Becker, Hblsm. a. Lissa, Brühl 51.
Boré, Kfm. a. Magdeburg, Hall. Straße 13.
Bildhauer, Kfm. a. Breslau, und
Bildhauer, Kürschner a. Lissa, Gerberstr. 67.
Brinck, Kfm. a. Chemnitz,
Bremontamp, Kfm. a. Wicrath, und
Beckert, Kfm. a. Chemnitz, Reichstr. 45.
Bischoff, Briefstaschen-Fabr. a. Nürnberg, Neu-
kirchhof 36.

Beetz, Uhren-Fabr. a. Chaur de Fonds, Gold-
bahngäßchen 1.
Brinck, Kfm. a. M.-Glabach, Katharinenstr. 24.
Bornstein, Hblsm. a. Ploß, Brühl 53.
Bielankin, Kfm. a. Kiew, Gainsfr. 23.
Becker, Kfm. a. Berlin, Nicolaisfr. 11.
Blank, Kfm. a. Braila, Schützenstr. 17.
Borger, Kfm. a. Naila, Brühl 25.
Bruck, Kfm. a. Berlin, und
Betzig, Fabr. a. Gößnitz, Katharinenstr. 6.
Bukofzer, Kfm. a. Schweß, Brühl 45.
Bormas, Kfm. a. Frankfurt a/D., und
Blumensfeld, Kfm. a. Berlin, Nicolaisfr. 32.
Bonnasch, Kfm. a. Reidenburg, Ritterstr. 39.
Bergmann, Kfm. a. Lissa, Brühl 51.
Blumenthal, Kfm. a. Hamburg, Gainsfr. 23.
Buttermilch, Kfm. a. Hirschberg, Brühl 57.
Bauer, Kfm. a. Reichenbach, Brühl 64.
Baum, und
Böbicker, Kfste. a. Chemnitz, Reichstr. 41.
Brandt, Kfm. a. Posen, Brühl 82.
Behr, Kfm. a. Chemnitz, Reichstr. 47.
Balzer, Kfm. a. Finsterwalde, Frankf. Str. 14.
Brinck, Rauchwblr. a. Berlin, Nicolaisfr. 15.
Barck, Fabr. a. Ob.-Dewitz, Nicolaisfr. 14.

Bötterling, Kfm. a. M.-Glabbach, Reichstr. 23.
 Bierbauer, Hdlgsrdr a. Darmstadt, Petersstr. 37.
 Botschaft, Kfm. a. Oldenburg, Neufirchhof 37.
 Böhlendorff, Gärtler a. Berlin, II. Fischrg. 29.
 Bennewig, Kfm. a. Chemnitz, Frankf. Str. 12.
 Bamberger, Fabr. a. Burgundstadt, gr. Fischrg 19.
 Bombach, und
 Böhmer, Fabr. a. Nied.-Gunnerdorf, Brühl 8.
 Born, Kfm. a. New-York, Rosenthalg. 16.
 Baum, Kfm. a. Suhl, nied. Part 2.
 Buchholz, Kfm. a. Brüssel, und
 Balthasar, Kfm. a. Glauchau, Reichstr. 14.
 Bohne, Porzellanfabr. a. Rudolstadt, Markt 14.
 Bernhardt, Fabr. a. Goldberg, und
 Bug, Kfm. a. Berlin, neue Straße 1.
 Beer, Kfm. a. Hamburg, Hall. Straße 14.
 Brokoff, Kfm. a. Berlin, Brühl 3/4.
 Bacharach, Uhm. a. Döhlen, Rittersstr. 19.
 Bornett, Hdlgsrdr. a. Hanau, Reichstr. 36.
 Bähr, Hdlsm. a. Aken a/G., St. Magdeburg.
 Carline, Privat. a. Brünn, Restauration des
 Magdeburger Bahnhof.
 Caspari, Kfm. a. London,
 Casper, Kfm. a. Berlin, und
 Carlowa, Kfm. a. Braunschweig, Palmbaum.
 Element, Mechanik. a. Berlin, und
 Claus, Kfm. a. Neustadt i/Pf., St. Frankfurt.
 Cronheim, und
 Cohn, Kfite. a. Berlin, Wolfs Hotel garni.
 Cohn, Kfm. a. Cleres, Lebe's Hotel garni.
 Czernia, Kürschnerwe a. Lemberg, Nicolaistr. 15.
 Cahn, Hdlsm. n. Sohn a. Haiden, Brühl 35.
 Cibulka, Perlenhdt. a. Turnau, Markt 10.
 Cäsar, Hdlsm. a. Oberstein, gr. Fischrg. 24.
 Collin, Kfm. a. Paris, Brühl 25.
 Cohn, Kfm. a. Alenburg, nied. Part 9.
 Cohn, Kfm. a. Posen, Rittersstr. 23.
 Cohn, Kfm. a. Ziegen, neue Straße 7.
 Cohn, Kfm. a. Berlin, Burgstraße 24.
 Cohn, Kfm. a. Fredan, Brühl 25.
 Cohn, Kfm. a. Immentode, und
 Croner, Hdlstrau a. Berlin, Werberstr. 10.
 Cohn, Kfm. a. Wollstein, Brühl 58.
 Claus, Fabr. a. Greiz, Neumarkt 41.
 Callmann, Kfm. a. Cöln, Nicolaistr. 34.
 Cohn, Kfm. a. Kempen, Rittersstr. 38.
 Cohn, Kfm. a. Thorn, neue Straße 3.
 Czajca, Kfm. a. Ploz, Rittersstr. 11.
 Chassel, Kfm. a. Droby, Brühl 52.
 Dzialowski, Kfm. a. Kempen, Rittersstr. 38.
 Deligisch, Kfm. a. Chemnitz, Reichstr. 41.
 Darnon, Hdlsm. a. Ploz, Brühl 53.
 Dunker, Kfm. a. Chemnitz, Reichstr. 33.
 Dilz, Kfm. a. Sonneberg, Morizstr. 4.
 Düsseldorf, Juwelier a. Amsterdam, Brühl 28.
 Dreifler, Frau a. Thum, Nicolaistr. 40.
 Dunger, Hdlsm. a. Treuen, Petersstr. 30.
 Döring, Fabr. a. Gottbus, Thomassg. 8.
 Dohnal, Kfm. a. Bittau, Brühl 64.
 Deute, Tuchfabr. a. Maguhn, gr. Fleischerg. 25.
 Dallmann, Kfm. a. Mügenwalde, Brühl 58.
 Dietrich, Fabr. a. Meerane, Reichstr. 20.
 Dietrich, Kfm. n. Mutter a. Altködt, ob. Part 5.
 Dufft, Buchhdt. a. Erfurt, Kreuzstraße 6.
 Dähnel, Fabr. a. Lichtenstein, Preusserg. 11.
 Dornheim, Hdlstrau a. Stadt-Ilm, II. Fischrg. 6.
 Dato, Kfm. a. Grossen, Brühl 3/4.
 Daniel, Hdlsm. a. Gisleben, St. Magdeburg.
 Domeier, Kfm. a. Hamburg, und
 Dieck, Kfm. a. Augsburg, Palmbaum.
 Diezig, Kfm. a. Langenbielau, Hot. de Russie.
 Dierich, Kfm. a. Ebersfeld, Stadt Hamburg.
 Davids, Stud. a. Friedrichstadt, gold. Sonne.
 Daniel, Kfm. n. Mutter, und
 Dewald, Kfmstrau a. Aschersleben, w. Schwan.
 Dress, Kfm. a. Dresden, Lebe's Hotel garni.
 Esch, Kfm. a. Rheydt, Palmbaum.
 Ubeling, Kfm. a. Grefeld, Hotel de Russie.
 Sidner, Witzhauer a. Dresden, goldner Hahn.
 Eckhardt, Reiser. a. Bittau, Bamberger Hof.
 Eibel, Hdlsm. nebst Frau a. Stadt-Ilm, kleine
 Fleischergasse 6.
 Elias, Tuchfabr. a. Gottbus, gr. Fischrg. 28.
 Erllens, Kfm. a. M.-Glabbach, Brühl 3/4.
 Ehrenberger, Kfm. a. Wien, Universitätsstr. 12.
 Emmette, Kfm. a. Flensburg, Schulgasse 2.
 Eskinas, Kfm. a. Crajova, und
 Elias, Kfm. a. Bukarest, Rittersstr. 32.
 Epstein, Kfm. a. Nowoschagor, Brühl 35.
 Ernst, Fabr. a. Brandenburg, Hainstr. 14.
 Eißig, Kfm. a. Barmen, Salzg. 3.
 Elias, Kfm. a. Kempen, Brühl 31.
 Ewald, Kfm. a. Berlin, Brühl 3/4.
 Ehrenbaum, Kfm. a. Berlin, Katharinenstr. 6.
 Gibmann, Hdlsm. a. Görlitz, Nicolaistr. 32.
 Elias, Kfm. a. Bukarest, Katharinenstr. 2.
 Egold, Fabr. a. Schmöln, Reichstr. 33.
 Edelmann, Kürschnerwe a. Kourno, Rittersstr. 12.

Emo, Kfm. a. Münster, Katharinenstr. 21.
 Elkan, Kfm. a. Halberstadt, Nicolaistr. 33.
 Eichbaum, Kfm. a. Goldberg, Gerberstr. 64.
 Elias, Kfm. a. Hamburg, Brühl 60.
 Eidam, Fabr. a. Wylau, Nicolaistr. 6.
 Ebertin, und
 Eberhardt, Kfite. a. Berlin, Katharinenstr. 9.
 Friedemann, Kfm. a. Berlin, Münchner Hof.
 Fuchs, Kfm. n. Schwester a. Breslau, St. Lond.
 Franz, Kfm. a. Meitlag, Katharinenstr. 6.
 Freudenthal, Kfm. a. Inoractaw, Nicolaistr. 32.
 Fränkel, Juwel. a. Berlin, Brühl 28.
 Franke, Kfm. a. Weimar, Rosenthalg. 3.
 Fleumann, Kfm. a. Greiz, und
 Finster, Kfm. a. Görlitz, Thomaskirchhof 13.
 Fabian, Kfm. a. Tschel, Brühl 34.
 Frank, Kfm. a. Magdeburg, goldnes Sieb.
 Floroe, Kfm. a. Wratford,
 Feuerstein, Kfm. a. Weissenau,
 Florde, stud. theol. a. Pargow,
 Friede, Kfm. a. Berlin, und
 Förster, Kfm. a. Regensburg, Palmbaum.
 Fels, Kfm. a. Hamburg, und
 Fontaine, Kfm. a. London, Hotel de Russie.
 Falk, Kfm. a. Zwickau, Stadt Frankfurt.
 Febr, Kfm. a. Berlin, Hotel de Baviere.
 Falk, Kfm. a. Hohenstein, und
 Felbhoff, Kfm. a. Ebersfeld, Hotel de Prusse.
 Friedländer, Kfm. a. Berlin, Brühl 3/4.
 Friedrich, Kfm. a. Berlin, Burgstr. 24.
 Francke, Rauchwdr. a. Berlin, Nicolaistr. 15.
 Friede, Kfm. a. Bittau, Brühl 75.
 Franck, Kfm. a. Berlin, Petersstr. 19.
 Falz, Hdlsm. a. Idar, gr. Fleischergasse 24.
 Fabe, Buchhalter a. Berlin, Katharinenstr. 7.
 Fischer, Kfm. a. Ebersfeld, Nicolaistr. 45.
 Fornshausen, Kfm. a. Ulrich, Hall. Str. 7.
 Fonthelm, Kfm. a. Diepholz, Bahnhofstr. 16.
 Frige, Färber a. Wöllenbach, Thomaskirch. 8.
 Friedrich, Fabr. a. Grünheim, Grimm. Str. 5.
 Freisteben, Kfm. a. Berlin, Nicolaistr. 12.
 Friedländer, Kfm. a. Schweidnitz, gr. Fischrg 21.
 Fermann, Kfm. a. Bukarest, Reichstr. 16.
 Fischer, Hdlgsrdr. a. Meerane, Reichstr. 32.
 Falk, Kfm. a. Greiz, Wödtberg. 5.
 Frank, Kfm. a. Eswallen, Rittersstr. 34.
 Fischer, Fabr. a. Grimmitzschau, Hainstr. 19.
 Feitel, Kfm. a. Breslau, Nicolaistr. 34.
 Frankenstein, Ginf. a. Waldenburg, und
 Friedenthal, Kfm. a. Hirschberg, Hall. G. 5.
 Fischer, Kfm. a. Wien, Reichstr. 55.
 Gans, Kfm. a. New-York, und
 Gottschald, Kfm. a. Berlin, Rest. des Magde-
 burger Bahnhof.
 Großer, Bevollm. a. Fürstenstein, Stadt Cöln.
 Geibus, Kfm. a. Rotterdam.
 Gemeinhart, Goldarb. a. Dessau,
 Gingeich, Gutsbes. a. Bussick, und
 Glawitsch, Kfm. a. Gera, Palmbaum.
 Gähler, Kfm. a. Ravensburg, Stadt Hamburg.
 Gallon, Kfm. a. Glauchau, Münchner Hof.
 Gottschalk, Photograph a. Aken a/G., und
 Golde, Kfm. a. Dresden, goldne Sonne.
 v. Grün, Präsident n. Famil. a. Greiz, Rest.
 des Thüringer Bahnhof.
 Geilen, Kfm. a. Dobruugf, und
 Geilen, Kfm. a. Zilsdorf, weißer Schwan.
 Galtzer, Buchhalter a. Wien, Wolfs Hot. garni.
 Goldschmidt, Kfm. a. Braunschweig, St. London.
 Gutmacher, Rittersgutbes. a. Eberwerda, Rest.
 des Leipziger-Dresdner Bahnhof.
 Grau, Kfm. a. Glauchau, Wödtberg. 5.
 Groos, Kfm. a. Pforzheim, Reichstr. 32.
 Georgi, Kfm. a. Berlin, Petersstr. 19.
 Grundmann, Kfm. a. Bittau, und
 Günther, Kfm. a. Auerbach, Brühl 75.
 Geiberg, Kfm. a. Hamburg, Brühl 31.
 Gunzenhäuser, Ginf. a. Rimmelsdorf, große
 Fleischergasse 19.
 Gläser, Kfm. a. Plauen, Reichstr. 14.
 Graeb, Kfm. a. Posen, neue Straße 2.
 Gerhardt, Kfm. a. Berlin, Burgstr. 13.
 Geudner, Kfm. a. Glauchau, Goldhahng. 1.
 Gebhardt, Kfm. a. Tirschtiegel, Nicolaistr. 34.
 Goldfeld, Kfm. a. Hamburg, Hall. Str. 6.
 Galtzer, Fabr. a. Zielengig, Hainstr. 25.
 Gröbzig, Fabr. a. Gera, und
 Günther, Fabr. a. Köpnig, Hainstr. 1.
 Gutmann, Kfm. a. Berlin, Nicolaistr. 18.
 Gansen, Goldarb. a. Halle a/S., Neufirch. 8.
 Goldschmidt, Kfm. a. Hartburg, neue Str. 7.
 Gräter, Kfm. a. Grefeld, Basfussg. 10.
 Grundmann, Hdlr. a. Lengenfeld, Hall. G. 4.
 Gerke, Gummiw. Fabr. a. Barmen, Petersstr. 5.
 Goldschmidt, Kfm. a. Neustadt, gr. Fischrg. 29.
 Goldenberg, Kfm. a. Botoschan, Brühl 38.
 Geleng, Fabr. a. Berlin, Goldhahng. 6.
 Guttmann, Kfm. a. Berlin, Nicolaistr. 38.

Gips, Uhrmacher a. Warschau,
 Günzberg, Kfm. a. Krakau, und
 Grunheim, Hdlsm. a. Calvary, Rittersstr. 19.
 Grünner, Kfm. a. Glauchau, Mauricianum.
 Hirschfeldt, Kfm. a. Ballenstedt, Nicolaistr. 18.
 Hamburger, Kfm. a. Berlin, und
 Heyne, Fabr. a. Grnthal, Nicolaistr. 34.
 Holzmüller, Kfm. a. Plauen, und
 Hanische, Kfm. a. Glauchau, Reichstr. 14.
 Hirsch, Fabr. a. Brandenburg, Hainstr. 19.
 Herz, Kfm. a. Regenwalde, Thomaskirchhof 8.
 Hartenberger, Hdlsm. a. Oberstein, gr. Fleischerg.
 gasse 24.
 Horwig, Kfm. a. Wilna, Brühl 35.
 Heilbronn, Kfm. a. Simmrode, Neufirchhof 37.
 Hoelzermann, Kfm. a. M.-Glabbach, Reichstr. 23.
 Herzberg, Kfm. a. Hanau, Nicolaistr. 27.
 Holländer, Hdlsm. a. Meieritz, gr. Fleischerg. 16.
 Husmann, Kfm. a. Hamburg, Nicolaistr. 38.
 Heynecke, Kfm. a. Dornom, Windmühlenstr. 7.
 Herrmann, Fabr. a. Leisnig, Petersstr. 18.
 Hans, Kfm. a. Sangerhausen, Neufirchhof 6.
 Herz, Kfm. a. Goch, Neufirchhof 14.
 Härtel, Hdlsm. a. Ebsdorf, und
 Hädrich, Hdlsm. a. Reichenbach, Hamb. Hof.
 Hellge, Dosenfabr. a. Neufirchen, Brühl 20.
 Hoff, Kfm. a. Ostrowo, gr. Fleischerg. 21.
 Hahn, Kfm. a. Gassen, Neufirchhof 30.
 Heß, Kfm. a. Unterneubrunn, Petersstr. 41.
 Herrmann, Kfm. a. Mühlhausen, Theaterplatz 4.
 Hirsch, Hdlsm. a. Bitterfeld, Brühl 50.
 Hörner, Bijouteriefabr. a. Hanau, Reichstr. 36.
 Heller, Kfm. a. Leipzig, Hall. G. 4.
 Haber, Kfm. a. Breslau, Hainstr. 3.
 Haubensack, Kürschner a. Krakau, Rittersstr. 37.
 Heyer, Fabr. a. Greiz, Wödtberg. 3.
 Hirsch, Kfm. a. Grünberg, Hainstr. 22.
 Händel, Fabr. a. Mügeln, Windmühlenstr. 46.
 Holz, Kürschner a. Posen, Rittersstr. 30.
 Hempel, Fabr. a. Chemnitz, Sternwartenstr. 16.
 Hegewisch, Goldarb. a. Hannover, Hall. Str. 8.
 Hunger, Spielw.-Fabr. a. Grünhainchen, Schloß-
 gasse 7.
 Henschel, Kfm. a. Breslau, Petersstr. 38.
 Heine, Kfite. a. Harburg, Brühl 75.
 Hahn, Weinhdt. a. Idar, Markt 10.
 Händel, Fabr. a. Grimmitzschau, Frankfurter
 Straße 12.
 Hermann, Kfm. a. Halle,
 Holt, Kfm. a. Danzig, und
 v. Hammerstein, Baron Rent. a. Berlin, Hotel
 zum Kronprinz
 Haberland, Kfm. a. Berlin,
 Hartdegen, Kfm. a. Cassel,
 Hrabowski, Kfm. a. Berlin,
 Heinemann, Kfm. a. Dessau, und
 Hempel, Kfm. a. Dresden, Palmbaum.
 Handelsmann, Kfm. aus Braunschweig, Stadt
 Hamburg.
 Haupt, Kfm. a. Hof, Stadt Nürnberg.
 Horny, Kfm. a. Wien, und
 Hahlo, Kfm. a. Bradford, Hotel de Russie.
 Hohert, Kfite. a. Stettin, goldner Hahn.
 Hamburger, Kfm. a. Frankfurt a/M., und
 Haehnel, Kfm. a. Annaberg, Hotel de Baviere.
 Hüdel, Privat. a. Stollberg, blaues Hof.
 Heinaede, Schneidermstr. a. Aschersleben, weißer
 Schwan.
 Isenburg, Kfm. a. Berlin,
 Israel, Kfm. a. Weener, und
 Israel, Dekon. a. Weener, Palmbaum.
 Jansen, Kfm. a. Hof, Stadt Nürnberg.
 Jaegel, und
 Jahr, Kfite. a. Glauchau, Mauricianum.
 Jühr, Prorurist a. Meerane, Reichstr. 20.
 Jonas, Kfm. a. Janow, Brühl 58.
 Israel, Fabr. a. Walddorf, neue Straße 1.
 Jacobi, Hdlstrau a. Wollstein, Rittersstr. 35.
 Jacobsohn, Kfm. a. Harburg, und
 Jacobsohn, Kfm. a. Burgwedel, Brühl 75.
 Illing, Fabr. a. Weilar, gr. Fleischerg. 19.
 Jonas, Kfm. a. Berlin, Grimm. Str. 2.
 Jaspas, Fabr. a. Maguhn, an der Pleiße 2.
 Jakob, Fabr. a. Apolda, und
 Israel, Geschäftsführer a. Köhren, Neumarkt 14.
 Jacoby, Fabr. a. Meerane, Nicolaistr. 6.
 Jacoby, Kfm. a. Gfen, Rittersstr. 33.
 Ralmus, Hdlsm. a. Krakau, Rittersstr. 35.
 Raß, Kfm. a. Königsberg, und
 Raß, Kfm. a. Schirwind, Hainstr. 3.
 Rampf, Kfm. a. Gilden, Reichstr. 23.
 Kirsten, Fabr. a. Hartenstein, Thomaskirch. 8.
 Kölsch, Fabr. a. Greiz, Hainstr. 1.
 Kupfer, Techniker a. Burgundstadt, gr. Fischrg 19.
 Klemm, Kfm. a. Görlitz, II. Fleischerg. 6.
 Krißler, Kfm. a. Wollstein, Brühl 58.
 Klein, Hdlsm. a. Oberstein, gr. Fleischerg. 24.
 Kittel, Tuchfabr. a. Gottbus, niederer Part 2.

Kriegel,
 Königer,
 Neufirchhof
 Klein, Kfm.
 Kugler,
 Köhler,
 Kahn,
 Knöpfel,
 Knödel,
 Kahn,
 Kioße,
 Kronen,
 Kleeblatt,
 Kleeblatt,
 Kellner,
 Korneck,
 Kossack,
 Kesse,
 Kühn,
 Klemm,
 Krügel,
 burger,
 Kräutler,
 Kühnel,
 Küch,
 Keller,
 Krabow,
 Kögler,
 Kunge,
 Künzel,
 Krug,
 Krichner,
 Kettler,
 Kaufman,
 Kubla,
 Krüger,
 Karstadt,
 Keiser,
 Knauts,
 Kornem,
 Rogerm,
 Kämmer,
 Körner,
 Köpfe,
 Kühne,
 Kankow,
 Landman,
 Leich,
 v. Lohr,
 Langstro,
 Luthner,
 Loh,
 Lehner,
 Dresden,
 Ley, Kfm.
 Lipp,
 Loh,
 Löwenh,
 Löwenh,
 Leyp,
 Landb,
 Liliens,
 Lederer,
 Leidold,
 Ledens,
 Leisman,
 Laube,
 Leiser,
 Leidert,
 Leidert,
 Ludwig,
 Leonhar,
 Langh,
 Leipz,
 Langrod,
 Lyon,
 Lohse,
 Löwenh,
 Lehman,
 Lehsfeld,
 Leyp,
 Ley,
 Linden,
 Leiden,
 Lemberg,
 Wendel,
 Meier,
 Michael,
 Müller,
 Mathes,
 Meyer,
 Meyer,
 Matthes,
 Meinel,
 Märker,
 Mannh,
 Meß,
 Meiner,

- Kriegel, Fabr. a. Walddorf, Brühl 8.
 König, Fabr. nebst Sohn a. Neustadt a/D.,
 Neufirchhof 14.
 Klein, Goldbleisfabr. a. Berlin, Thomaskg. 11.
 Kugler, Kfm. a. Offenbach, Querstraße 17.
 Köhler, Silberwfabr. a. Liegnitz, Reichstr. 34.
 Kohn, Kfm. a. Schwege, Reichstr. 23.
 Knöpfer, Fabr. a. Weidau, gr. Fleischerg. 21.
 Knöchel, Glaschneider a. Steinschönau, Brüderg. 9.
 Kohn, Kfm. a. Schedden, Brühl 35.
 Kofke, Hblgkreis. a. Weiskendorf, Brühl 67.
 Kronenberg, Kfm. a. Bialistock, Ritterstr. 19.
 Kleeblatt, Kfm. a. Büren, und
 Kleeblatt, Kfm. a. Offendorf, Reichstr. 23.
 Kellner, Kfm., und
 Korneck, Buchhalter a. Berlin, Katharinenstr. 14.
 Kossack, und
 Kofke, Fabr. a. Spremberg, Stadt Gotha.
 Kühn, Kfm. a. Rempten, Nicolaisstraße 34.
 Klemm, Fabr. a. Freiberg, Grimm. Straße 1.
 Krügel, Rent. a. Wien, Restaur. des Magde-
 burger Bahnhof.
 Kräutlein, Instrumentm. a. Chemnitz, St. Eöln.
 Kühnel, Kfm. a. Baugen, Hotel z. Kronprinz.
 Kuch, Kfm. a. Dortmund,
 Keller, Kfm. a. Hamburg, und
 Krabowsky, Kfm. a. Berlin, Palmbaum.
 Kögler, Fabr. a. Spremberg, blauer Harnisch.
 Künze, Kfm. a. Hainichen, und
 Künzel, Reg.-Rath a. Dresden, St. Hamburg.
 Krug, Kfm. a. Gotha,
 Krichner, Kfm. a. Hamburg,
 Kettler, Kfm. a. Bremen, und
 Kaufmann, Kfm. a. Frankf. a/M., S. de Russie.
 Kubla, Kfm. a. Zielentzig.
 Krüger, Fabr. a. Spremberg,
 Kuhnadt, Kfm. a. Dresden,
 Krieger, Schauspieler a. Detmold, und
 Knaute, Fabr. a. Reichenau, goldner Hahn.
 Kornemann, Frau a. Jena, Stadt Dresden.
 Rogermann, Kfm. a. Berlin, Stadt Frankfurt.
 Krämer, Drechsler a. Annaberg, gold. Hirsch.
 Körner, Kfm. a. Jernitz, goldne Sonne.
 Köppe, Kfm. a. Chemnitz, Hotel de Prusse.
 Kühne, Holzhdler. a. Königstein, weißer Schwan.
 Kaufow, Kfm. a. Hamburg, und
 Kaufmann, Kfm. a. Schwarzenberg, Palmbaum.
 Köhler, Fabr. a. Reichenbrand, blauer Harnisch.
 v. Kohn, Kfm. a. Barmen, Hotel de Russie.
 Langstroth, Kfm. a. London, Hotel de Baviere.
 Kuther, Kfm. a. Nürnberg, Hotel de Pologne.
 Köhler, Student a. Altona, goldne Sonne.
 Lehner, Fabr. a. Bittau, Restaur. der Leipziger
 Dresdner Eisenbahn.
 Ley, Kfm. a. Fürth, Hotel de Prusse.
 Lipp, Kürschner a. Breslau, Ritterstr. 19.
 Loh, Hblsm. a. Oberstein, gr. Fleischerg. 24.
 Löwenkamm, Hblsfrau a. Moclawek, Ritterstr. 33.
 Löwensthal, Commis a. Berlin, Grimm. Str. 3.
 Lopy, Kfm. a. Lissa, gr. Fleischerg. 19.
 Landberger, Kfm. a. Schrimm, Hainstr. 22.
 Lillensfeld, Kfm. a. Rüdningen, Nicolaisstr. 27.
 Lederer, Fabr. a. Grimmitzsch, Frankf. Str. 12.
 Leiboldt, Fabr. a. Greiz, Goldhahn 6.
 Ladensack, Fabr. a. Aschersleben, Hainstr. 25.
 Lehmann, Fabr. a. Lauban, Brühl 76.
 Laube, Kfm. a. Ostrowa, gr. Fleischerg. 21.
 Lehner, Kfite a. Brotterode, Neumarkt 39.
 Leichert, Kfite a. Deutsch-Nettlow, und
 Leibert, Kfm. a. Großen, Nicolaisstr. 21.
 Ludwig, Kfm. a. Greußen, Thomaskirch. 16.
 Leonhardt, Kfm. a. Hainichen, Reichstr. 23.
 Langstein, Kfm. a. Hamburg, Reichstr. 23.
 Lipschütz, Kfm. a. Augsburg, Hall. Str. 12.
 Langrock, Kfm. a. Krakau, Ritterstraße 14.
 Lyon, Kfm. a. Lyon, Katharinenstr. 22.
 Lohse, Fabr. a. Auerbach, Raschmarkt 3.
 Löwenheim, Kfm. a. Breslau, Ritterstr. 30.
 Lehmann, Kfm. a. Stettin, und
 Lehfeld, Kfm. a. Breslau, und
 Levy, Kfm. a. Hamburg, Hainstr. 19.
 Ley, Kfm. a. Ober-Steinbach, Gewandg. 1.
 Lindenbaum, Hblsfrau a. Warschau, Brühl 41.
 Lewin, Kfm. a. Hamburg, Hall. Str. 14.
 Lemberg, Kfm. a. Breslau, Hall. Str. 5.
 Wendelsohn, Kfm. a. Breslau, Katharinenstr. 22.
 Meier, Kfm. a. Spremberg, gr. Fleischerg. 19.
 Michaelis, Kfm. a. Berlin, Katharinenstr. 14.
 Müller, Kfm. a. Gumbinnen, Brühl 67.
 Mathe, Kfm. a. D.-Vfannenstiel, Neumarkt 14.
 Meyer, Kfm. a. Derlinghausen, Klosterg. 5.
 Meyer, Kfm. a. Grünberg, Neufirchhof 30.
 Mathe, Kfm. a. Reichenhausen, und
 Meinel, Kfm. a. Neustadt a/D., gr. Fleischerg. 16.
 Mäcker, Hblsm. a. Oberstein, gr. Fleischerg. 24.
 Mannheimer, Fabr. a. Brandenburg, Hainstr. 19.
 Meß, Kfm. a. Breslau, Nicolaisstr. 34.
 Meiner, Kfm. a. Bittau, Brühl 75.
 Meyerhof, Kfm. a. Wachen, gr. Fleischerg. 21.
 Meißner, Kfm. a. Großebain, und
 Meyer, Kfm. a. Berlin, Brühl 3/4.
 Mühlberg, Verwaltungsrath n. Ham. a. Berlin,
 Restaur. des Berliner Bahnhof.
 Morfshäuser, Kfm. a. Eöln, Palmbaum.
 Wöckelt, Frau a. Apolda, Stadt Hamburg.
 Michels, Kfm. a. Eöln, S. de Russie.
 Wallisch, Kfm. a. Karlsbad, und
 Mader, Commis a. Dresden, goldner Hahn.
 Mellin, Kfm. a. Hamburg, Hotel de Baviere.
 Meißner, Kfm. a. Chemnitz, S. de Prusse.
 Mantel, Kfm. a. Herzberg, und
 Mantel, Kfm. a. Trebus, weißer Schwan.
 Mütschke, Färber n. Tochter a. Zeitz, St. London.
 Michaelis, Kfm. a. Berlin,
 Michaelis, Kfm. a. London, und
 Meißner, Kfm. a. Dresden, Stadt Wien.
 Meyer, Kfm. a. Glogau,
 v. Magius, Kfm. a. Wien, und
 Müller, Kfm. a. Chemnitz, Lebe's H. garni.
 Meyer jun., Kfm. a. Geithain, Münchner Hof.
 Marschner, Kfm. a. Chemnitz, Reichstr. 45.
 Meßler, Fabr. a. Sonneberg, und
 Meier, Fabr. a. Dresden, Thomaskg. 8.
 Müller, Fabr. a. Lichtenstein, Preußerg. 11.
 Rajewsky, Lederw.-Fabr. a. Berlin, fl. Fleischg. 29.
 Müller, Geschäftsrdr. a. Berlin, Petersstr. 37.
 Maier, Wollhdler. a. Celle, gr. Fleischerg. 4.
 Moll, Kürschner, und
 Moll, Kfm. a. Lissa, Brühl 36.
 Rajkewicz, Kfm. a. Wilna, Nicolaisstr. 8.
 Michlig, Fabr. a. Weidau, gr. Fleischerg. 28.
 Müller, Fräul., Modistin a. Bunzlau, Hainstr. 8.
 Maisch, Schlossfabr. a. Steinbach, Gewandg. 1.
 Martin, Fabr. a. Auerbach, Markt 13.
 Michael, Kfm. a. St. Gallen, Katharinenstr. 18.
 Mosblech, Agent a. Ronndorf, Reichstr. 12.
 Mosheim, Kfm. a. Minden, Theaterplatz 6.
 Müller, Kfm. a. Schmalkalden, Markt 12.
 Meißner, Kfm. a. Meerane, Königsplatz 15.
 Meisinger, Kfm. a. Walddorf, Brühl 71.
 Warden, Hblsm. a. Warschau, und
 Minger, Kfm. a. Botoschan, Brühl 41.
 Müller, Kfm. a. Treuen, und
 Matheson, Kfm. a. Hamburg, Brühl 65.
 Mergbacher, Rauchwldler. a. Nürnberg, niedere
 Park 2.
 Merlich, Kfm. a. New-York, Thomaskg. 1.
 Ramsau sen., und
 Ramsau jun., Lackw.-Fabr. a. Berlin, große
 Fleischergasse 29.
 Ripanis, Kfm. a. Warschau, Ritterstraße 33.
 Nathan, Kfm. a. Mainz, niedere Park 2.
 Rothnagel, Fabr. a. Berlin, neue Straße 1.
 Nürnberger, Fabr. a. Greiz, Wölscherg. 3.
 Neck, Kfm. a. Pforzheim, Reichstr. 32.
 Naveou, Rauchwldler. a. Berlin, Nicolaisstr. 15.
 Nachwas, Kfm. a. Wien, Katharinenstr. 2.
 Nicolitis, Kürschner a. Wien, Neufirch. 9.
 Noa, Uhrenfabr. a. Berlin, Reichstr. 26.
 Nägler, Kfm. a. Gera, Restaur. des Thüringer
 Bahnhof.
 Nathan, Kfm. a. Rendsburg, und
 Nipsche, Kfm. a. Torgau, Palmbaum.
 Naumann, Fabr. a. Mittelbach, bl. Harnisch.
 Neugebauer, Kfite a. Abewitz, Restaur. der
 Leipziger-Dresdner Eisenbahn.
 Oberleck, Buchhalter a. Berlin, Lebe's H. garni.
 Oppenheim, Kfm. a. Hildburghausen, fl. Fleischg. 15.
 Oeten, Kfm. a. Waltershausen, Grimm. Str. 1.
 Oysterbeck, Kfm. a. Herslohn, Thomaskg. 3.
 Oßberg, Fabr. a. Berlin, neue Straße 1.
 Oßfelder, Kfm. a. Pöfned, Hainstr. 1.
 Otto, Lederwldler. a. Berlin, fl. Fleischerg. 29.
 Oppenheim, Kfm. a. Hoym, Nicolaisstr. 18.
 Oetloff, Dr., Fabrikbet. a. Giesfeld, Palmbaum.
 Opiß, Holzhdler. a. Dresden, Restauration der
 Leipziger-Dresdner Eisenbahn.
 Orlitz, Kfm. a. Stralsund, Hotel de Baviere.
 Oßertloß, Uhrmacher a. Rudolstadt, Münchner Hof.
 Oberländer, Fabrikbet. a. Weidau, w. Schwan.
 Peufert, Kfm. a. Maguhn, goldnes Sieb.
 Piau, Fabr. a. Grün, blauer Harnisch.
 Pals, Kfm. a. Magdeburg, Stadt Hamburg.
 Pelsch, Kfm. a. Malmerbach, und
 Peterohn, Kfm. a. Berlin, Stadt Dresden.
 Plümacher, Kfm. a. Ohligs, Stadt Wien.
 Peter, Kfm. a. Althaldensleben, Stadt London.
 Pehold, Hlzdler. a. Königstein, und
 Polle, Kfm. a. Aschersleben, w. Schwan.
 Pusch, Gastw. a. Meerane, blaues Roß.
 Pfeiffer, Kfm. a. Stuttgart, und
 v. Planitz, Offiz. a. Dresden, S. de Pologne.
 Puge, Kfm. n. Frau a. Naumburg, g. Sonne.
 Pombach, Fabr. a. Greisdach, neue Str. 1.
 Petrich, Fabr. a. Spremberg, Hainstr. 24.
 Pfau, Fabr. a. Grimmitzsch, u. Frankf. Str. 12.
 Paschasius, Fabr. a. Maguhn, a. d. Pleiße 2.
 Pauli, Hblsfrau a. Gera, Neufirch. 37.
 Pegke, Kfm. a. Jülichau, Nicolaisstr. 12.
 Pehold, Fabr. a. Treuen, Hall. Str. 14.
 Petrowitsch, Kfm. a. Moskau, Neufirch. 9.
 Pollack, Kfm. a. Hirschberg, Hall. Str. 5.
 Pfannenschmidt, Fabr. a. Grimmitzsch, Hainstr. 14.
 Potthoff, Kfm. a. Bielefeld, fl. Fleischerg. 20.
 Pitschpatz, Kfm. a. Köben, Brühl 58.
 Pfannenstiel, Kfm. a. Glauchau, Neumarkt 34.
 Peppermann, Kfm. a. Braunschweig, Schuhm. 9.
 Rabe, Fabr. a. Aschersleben, Hainstr. 14.
 Richter, Fabr. a. Maguhn, a. d. Pleiße 2.
 Radowsky, Kfm. a. Golupp, Ritterstr. 33.
 Rosenzweig, Kfm. a. Rotterdam, Brühl 41.
 Reichenheim, Kfm. a. Berlin, Reichstr. 20.
 Rost, Kfite a. Lauban, Brühl 3/4.
 Rosenstern, Kfm. a. Bodenburg, gr. Fischg. 21.
 Rachel, Kfm. a. Bittau, Brühl 75.
 Renner, Kfm. a. Goldberg, Neufirchhof 30.
 Rosendorf, Kfm. a. Berlin, Nicolaisstr. 21.
 Rabinowicz, Kfm. a. Wilna, Brühl 35.
 Rosenthal, Kfm. a. Geisingen, Reichstr. 55.
 Rücker, Kfm. a. Petersdorf, Brühl 75.
 Röber, Kfm. a. Hannover, Hall. Str. 8.
 Rosenkoß, Kürschner a. Breslau, Ritterstr. 34.
 Rosenbaum, Kfm. a. Grabenstein, neue Str. 7.
 Rothschild, Kfm. a. Stuttgart, Brühl 85.
 Richter, Kfm. a. Glauchau, Neumarkt 34.
 Riegler, Kfm. a. Wattenheim, Lauchaer Str. 27.
 Rödel, Kfm. a. Hildesheim, neue Str. 8.
 Röffig, Fabr. a. Stadt Jim, Universitätsstr. 5.
 Röber, Kfm. a. Apolda, Schuhm. 9.
 Riedel, Kfm. a. Brandenburg, Neufirch. 11.
 Rätzer, Kfm. a. Lissa, Brühl 32.
 Reich, Dosenfabr. a. Aue, Thomaskg. 10.
 Ranjohoff, Kfm. a. Beckelsheim, gr. Fischg. 28.
 Rathheim, Kfm. a. Scheibingen, Neufirch. 6.
 Röthig, Fabr. a. Seiffenroßdorf, Brühl 11.
 Rothschild, Kfm. a. Offenbach, Petersstraße 37.
 Rosenberg, Fabr. a. Dresden, und
 Reiser, Fabr. a. Grimmitzsch, Thomaskg. 8.
 Räge, Hblsm. a. Rdr-Gunnewalde, g. Weinsaf.
 Rübber, Kfm. a. Barmen,
 Reichardt, Kfm. a. Gebweyler, und
 Rosenthal, Kfm. a. Bremen, S. de Baviere.
 Ronneberg, Kfm. a. Stavange, und
 Rosenkranz, Kfm. a. Chemnitz, S. de Prusse.
 Rennert, Schneidermstr. a. Aschersleben, weißer
 Schwan.
 Rhoze, Fleischermstr. a. Gommern, St. Wien
 Roth, Kfm. a. New-York, Restaur. des Magde-
 burger Bahnhof.
 Rochemann, Kfm. a. Hamburg, Stadt Eöln.
 Rauh, Kfm. a. Altenfundsadt, g. Sieb.
 Rischbieter, Kfm. a. Dessau, Palmbaum.
 Riedt, Kupferstecher a. Nürnberg, St. Nürnberg.
 Roberth, Kfm. a. Wien, S. de Russie.
 Rietschler, Kfm. a. Baugen, Stadt Dresden.
 Rosenthal, Kfm. a. Götzen, Tiger.
 Schäfer, Fournierhdler. a. Mainz, und
 Schettlau, Fabr. a. Neustadt a/D., Grimm. Str. 9.
 Schwob, Uhrenfabr. a. Chaur de fonds, Brühl 71.
 Schreyer, Kfm., und
 Singer, Kleiderhdler. a. Berlin, Katharinenstr. 9.
 Sänger, Kfm. a. Pöfned, Thomaskg. 9.
 Schuize, Fabr. a. Steinichtwolmsdorf, Hall. Str. 2.
 Sommerfeld, Kfm. a. Berlin, Hainstr. 14.
 Schraplau, Kfm. a. Moskau, Ritterstr. 26.
 Schlegel, Kfm. a. Berlin, Brühl 61.
 Salinger, Kfm. a. Berlin, gr. Fleischerg. 17.
 Schneider, Fabr. a. Ulsterberg, Nicolaisstr. 18.
 Sachs, Kfm. a. Breslau, Plauen'scher Platz 2.
 Schöne, Färber a. Dorn, Ritterstr. 10.
 Schneider, Kfm. a. Sorau, Hainstr. 18.
 Schieblisch, Kürschner a. Zeulnroda, und
 Schieblisch, Kürschner a. Pausa, bl. Harnisch.
 Schulwater, Hblsm. a. Berlin, Brühl 57.
 Soltin, Kfm. a. Schlochau, Reichstr. 11.
 Seelig, Kfm. a. Berlin, Barfußgäßchen 3.
 Stern, Kfm. a. Grwitte, Theaterplatz 6.
 Sonn, Hofstief. a. Bernburg, fl. Fleischerg. 8.
 Schunk, Kfm. a. Homburg, Bahnhofstr. 10.
 Sander, Kfm. a. Magdeburg, Nicolaisstr. 31.
 Schottländer, Hblsm. a. London, Ritterstr. 38.
 Schumann, Fabr. a. Wittgensdorf,
 Schwabach, Kfm. a. Sondershausen, und
 Schöne, Fabr. a. Gr.-Röhrsdorf, Nicolaisstr. 48.
 Stein, Kfm. a. Rötzen, und
 Stern, Kfm. a. Altenrütchen, Hall. Str. 13.
 Schmidt, Fabr. a. Greiz, Katharinenstr. 1.
 Seigmann, Kfm. a. Berlin, Wölscherg. 1.
 Simon, Fabr. a. Görlitz, Hainstr. 5.
 Schäfer, Kfm. a. Glauchau, und
 Sauerland, Fabr. a. Berlin, Reichstr. 3.
 Schlegel, Kfm. a. Breslau, Erdmannstr. 4.
 Smeibidl, Edelsteinhdler. a. Breslau, Reichstr. 11.
 Sternberg, Kfm. a. München, Neufirchhof 9.

Steinfeld, Kfm. a. Mitzel. Neufirchhof 37.
 Schlegel, Kürschner a. Bissa, und
 Silberstein, Kfm. a. Havelberg, Hall. Str. 6.
 Stohring, Kfm. a. Herlohn, Neumarkt 40.
 Schafft, Kfm. a. Berlin, Grimm Str. 1.
 Schilling, Kfm. a. Halberstadt, Querstraße 4.
 Schlachter, Kfm. a. Paris, und
 Schurter, Kfm. a. Gallsau, Brühl 18.
 Schloß, Kfm. a. Gschwege, Hall. Str. 8.
 Sello, Juwelier a. Breslau, Hall. Str. 13.
 Schneider, Fabr. a. Meerane, Reichstr. 44.
 Steinbeiß, Knopffabr. a. Frankenhäusen, Poststr. 13.
 Silberstein, Kfm. a. Wien, S. 3. Kronprinz.
 Schmidt, Kfm. a. Mühlhausen,
 Schnell, stud. theol. a. Plau,
 Schärff, Kfm. a. Bries,
 Schlehaer, Kfm. a. Berlin,
 Scheuer, Kfm. a. Frankfurt, a/M, und
 Schäfer, Kfm. a. Oberfeld, Palmbaum.
 Schlegel, Kfm. a. Chemnitz, Stadt Hamburg.
 Siefert, Kfm. a. Bremen, S. de Ruffe.
 Schnevoigt, Kfm. a. Schönebeck, und
 Schmidt, Fabr. a. Spremberg, goldner Hahn.
 Sander, Kfm. n. Frau, und
 Schumann, Privat. a. Chemnitz, St. Dresden.
 Schmied, Reis. a. Darmstadt, Hamb. Hof.
 Sphesen, Drechsler a. Döbeln, g. Hirsch
 Schiller, Schirmfabr. a. Ronneburg, Thomaskg. 10.
 Steger, Kfm. a. Frankenberg, Neufirch. 11.
 Seifert, Fabr. a. Grimmitzschau, Hainstr. 14.
 Stöhrer, Fabr. a. Grnsththal, Hall. Str. 14.
 Steinbever, Kfm. a. Hanau, und
 Steinhauslein, Uhrenhdt. a. Loche, Reichstr. 32.
 Seifert, Kfm. a. Chemnitz, niederer Part 2.
 Strauß, Kfm. a. Offenbach, Thomaskg. 1.
 Stahlmann, Kfm. a. Barmer, Reichstr. 12.
 Steinberg, Fabr. a. Lutzenwalde, Hainstr. 19.
 Seele, Kfm. a. Königsee, gr. Fleischerg. 16.
 Schwarz, Kfm. a. Pr. Stargard, Klosterg. 5.
 Schwanitz, Uhrenhdt. a. Gumbinnen, Brühl 67.
 Schlessinger, Kfm. a. Breslau, Hainstr. 19.
 Schur, Tuchfabr. a. Spremberg, Hainstr. 25.
 Strödel, Fabr. a. Reichenbach, und
 Stöhrer, Fabr. a. Grnsththal, Goldhahng. 6.
 Salomon, Kfm. a. Grünberg, Hainstr. 22.
 Spindler, Kfm. a. Hilden, Reichstr. 23.
 Scheidt, Kfm. a. Grefeld, Burgstr. 13.
 Schönland, Kfm. a. Frankenhäusen, Hall. Str. 7.
 Schmidt, Tuchfabr. a. Brandenburg, Hainstr. 14.
 Salz, Kfm. a. Posen, Ritterstr. 32.
 Serno, und
 Seckendorf, Fabr. a. Greiz, Neumarkt 41.
 Singer, Kfm. a. Larnow, Ritterstr. 19.
 Steinhardt, Hdtm. n. Frau aus Keutlingen,
 Reichstraße 6/7.
 Schreiter, Kfm. a. Greiz, Goldhahng. 1.
 Schneider, Kfm. a. Nieder-Oberwitz, Brühl 75.
 Struck, Kfm. a. Filshne, gr. Fleischerg. 20.
 Scheyer, Hdtm. a. Gräß, Brühl 32.

Schorrpann, Kfm. a. Grefeld, Theaterplatz 6.
 Schäfer, Wandfabr. a. Barmer, Neufirch. 42.
 Seiler, Kfm. a. Barmer, Petersstr. 42.
 Schiff, Kfm. a. Gröbzig, Brühl 52.
 Sante, Kfm. a. Schöppenstein, Thomaskirch. 20.
 Schweiger, Kfm. a. Breslau, Brühl 60.
 Stockmar, Fabr. a. Braunschweig, Brühl 85.
 Schulwater, Kfm. a. Berlin, Brühl 57.
 Stockmar, Kfm. a. Grnsththal, Schuhmach. rg. 3.
 Schönheimer, Kfm. a. Zerbst, Nicolaitstr. 31.
 Sundmacher, Fabr. a. Hildesheim, Reichstr. 55.
 Sänger, Kfm. a. Ronneburg, Blumeng. 4.
 Schüddkopf, Kfm. a. Berlin, Rant. Steinweg 78.
 Schöning, Mechanikus a. Berlin, Grimm Str. 1.
 Spiro, Kfm. a. Posen, Brühl 57.
 Sobersti, Hdtm. a. Gräß, Brühl 47.
 Schapiro, Kfm. a. Gumbinnen, Ritterstr. 16.
 Schönbach, Knopffhdt. a. Peterswald, Ritterstr. 44.
 Schломann, Kfm. a. Schirwindt, neue Str. 8.
 Schönmann, Marmorfabr. aus Magdeburg,
 Thomaskirchhof 13.
 Schnuppe, Strohhutfabr. a. Dresden, a/d. Pleiße 2.
 Sachs, Kfm. a. Breslau, Nicolaitstr. 19.
 Schreiber, Hürtenfabr. a. Grurt, Weststr. 24.
 Seidls, Kfm. a. Berlin, und
 Schmid, Kfm. a. Göttingen, Grimm Str. 6.
 Schönlang, Kfm. a. Berlin, gr. Fleischerg. 6.
 Schmidt, Fabr. a. Berlin, Thomaskg. 8.
 Schönberger, Kfm. a. Merseburg, und
 Schröder, Kfm. a. Brüssel, Stadt Frankfurt.
 Stern, Kfm. a. Berlin, und
 Stegin, Kfm. a. Soratow, S. de Baviere.
 Schneider, Schneiderstr. a. Dresden, und
 Schmidt, Kfm. a. Gera, Restaur. der Leipziger
 Dresdener Eisenbahn
 Schönherr, Privat. a. Meerane, und
 Svendsen, Kfm. a. Stavange, blaues Ros.
 Schulz, Kfm. a. Regenwalde, S. de Prusse.
 Schneider, Director a. Weimar, Restaur. des
 Thüringer Bahnhofes.
 Schmidt, Kfm. a. Hohenleipz,
 Singelnstein, Kfm. a. Jessen, und
 Strohbach, Kfm. a. Düben, w. Schwan.
 Selle, Conditor a. Chemnitz, Stadt Gotha.
 Sommerfeld, Kfm. a. Berlin, und
 Schulde, Kfm. a. Fürth, Wolfs H. garni.
 Stütz, Kfm. a. Dresden, und
 Spieder, Kfm. a. Berlin, Stadt Wien.
 Schulz, Kfm. a. Gger, Lebe's H. garni.
 Sittensfeld, Kfm. a. Landsberg i/Schl., Ritterstr. 38.
 Thiele, Def. a. Burg, Restaur. des Magdeburger
 Bahnhofes.
 Theopald, Kfm. a. Bremen, Hotel de Ruffe.
 Tschule, Kfm. a. Chemnitz, Hotel de Prusse.
 Thünngen, Kfm. a. Barmer,
 Lielsch, Kommerz. Rath a. Waldenburg, und
 Tretjokoff, Rent. a. Moskau, S. de Baviere.
 Tripschler, Wollhdt. a. Grimmitzschau, g. Hirsch.
 Tschmann, Kfm. a. Neuchütten, w. Schwan.

Töpfer, Kfm. a. Chemnitz, Stadt London.
 Thalberg, Kfm. a. Stadberge, Reichstr. 23.
 Tauber, Kfm. a. Fürth, Schützenstr. 4.
 Thebrich, Kfm. a. Senftenberg, Ritterstr. 23.
 Tucholski, Kfm. a. Posen, neue Str. 2.
 Thalheim, Def. a. Pörsen, Nicolaitstr. 34.
 Tuwiffen, Hdtm. a. Kalvari, Ritterstr. 34.
 Tüfel, Pinselfabr. a. Dresden, Thomaskg. 10.
 Töpfer, Kfm. n. Sohn a. Schneeberg, und
 Thiele, Fabr. a. Grnsththal, Reichstr. 6/7.
 Urban, Kfm. a. Hirschberg, Burgstr. 24.
 Ungar, Kfm. a. Annaberg, Stadt Dresden.
 Ulbricht, Hdtm. a. Chemnitz, g. Hirsch.
 Unger, Kfm. a. Guben, Münchner Hof.
 v. Vegeack, Offiz. a. Wien, S. de Baviere.
 Viktor, Kfm. a. Magdeburg, Lebe's H. garni.
 Vorberg, Kfm. a. Ronsdorf, Neumarkt 12.
 Voller, Kfm. a. Glauchau, Vöttcherg. 5.
 Voltmar, Schneiderstr. a. Haslau, und
 Volkmar, Stickerhdt. a. Schneeberg, Vöttcherg. 3.
 Vetter, Kfm. a. Gassen, Neufirchhof 30.
 Vogel, Fabr. a. Lobau, Hall. Str. 14.
 Weil, Kfm. a. Wien, Palmbaum.
 Wilhelmay, Kfm. a. Hamburg, Hotel de Ruffe.
 Werner, Kfm. a. Dresden, Stadt Dresden.
 Woltag, Kfm. a. Blankenburg, St. Frankfurt.
 Wenz, Kfm. a. Reims, Hotel de Baviere.
 Walthert, Kfm. a. Meerane, Münchner Hof.
 Wiede, Kfm. a. Plauen, Hotel de Prusse.
 Weife, Kfm. n. Schwester a. Hordorf, weißer
 Schwan.
 Wortmann, Kfm. a. Amsterdam, und
 Weber, Kfm. a. Meerane, Wolfs Hotel garni.
 Wille, Kfm. a. Halberstadt, Stadt Wien.
 Wapner, Restaurat. a. Götzen, Lebe's H. garni.
 Wolf, Kfm. a. Burgstadt, Stadt London.
 Weißbacher, Fabr. a. Sonneberg, Thomaskirch. 8.
 Warschauer, Hdtm. a. Posen, und
 Weinberg, Kfm. a. Gising, Ritterstr. 21.
 Wallach, Kfm. a. Berlin, Reichstr. 20
 Wild, und
 Wagner, Kfm. a. Bittau, Brühl 75.
 Wiener, Kfm. a. Raudten, Brühl 58.
 Weister, Kfm. a. Schleiz, Reichstr. 23.
 Weiste, Fabr. a. Götting, Vöttcherg. 3.
 Weise, Kfm. a. Hilden, Reichstr. 23.
 Wolff, Kfm. a. Walmey, Nicolaitstr. 53.
 Weder, Bernsteinhdt. a. Königberg, Postgebäude.
 Waldecker, Fabr. a. Bielefeld, Brühl 75.
 Weinberg, Kfm. a. Schönlanke, gr. Fleischerg. 6.
 Zippe, Bahnbürensabr. a. Schmölln, Neumarkt 8.
 Zeitmann, Kfm. a. Glauchau, Mauricianum.
 Zipper, Kfm. a. Chemnitz, Sternwartenstr. 16.
 Zurbelle, Kfm. a. Lippstadt, Thomaskirchhof 16.
 Zimmermann, Kfm. a. Neufirch, und
 Seidler, Juwel. a. Dresden, Hotel 3. Kronprinz.
 Ziegler, Schuhmacher a. Falkenstein, g. Hirsch.
 Zehlig, Kfm. a. Erfurt, Restaur. des Thüringer
 Bahnhofes.

Telegraphische Börsennachrichten.

Berlin, 12. April. Angel. 3 Uhr — Min. Berl.-Anh. C.-B. 167; Berlin-Stett. 142; Ebn-Mind. 181; Oberschl. A. u. C. 156; do. B. —; Dester.-franz. 111 1/2; Thüringer 123; Friedr.-Wilh.-Nordb. 62; Ludwigsh.-Verbacher —; Mainz-Ludwigshaf. 124 1/2; Rheinische 100; Cosel-Dorberger 59 3/8; Berlin-Potsd.-Magdeb. 196; Lombard. 146 1/4; Böhm. Westbahn 69 1/2; Doppeln-Larnow. —; Mecklenb. 70; Dester. Nat.-Anl. 70; do. 5% Lotterie-Anleihe 83 1/4; Leipz. Credit-Anst. 76 1/4; Dester. do. 83 1/2; Dessauer do. 5 1/8; Genfer do. 47 5/8; Weim. Bank-Act. —; Goth. Priv.-B. —; Braunschw. do. —; Geraer do. —; Thür. do. 70 3/4; Nordb. do. —; Darmst. do. 88; Preuß. do. 130 1/2; Hannov. do. —; Dessauer Landesbank 29; Disc.-Comm.-Anth. 99 7/8; Dester. Bankn. 86 1/2; Poln. do. 84 1/2; Wien österr. W. 8 T. 86 1/2; do. do. 2 Mt. 85 3/4; Amsterd. l. S. 143; Hamburg l. S. 151 3/4; London 3 Mt. 6.19 1/2; Paris 2 Mt. 79 3/4; Frankf. a/M. 2 Mt. 56.20; Petersburg 3 W. 93 3/8.
 Wien, 12. April. Amtliche Notirungen. National-Anl. 81.70; Metall. 5% 73.75; Staatsanl. von 1860 97.15; Bank-Actien 775; Dester. Credit-Act. 194.10; London 115.80; Münzduc. 5.53 1/2; Silber 115.35. Börsen-Notirungen v. 11. April. Metall. 4 1/2 % 65; Nordb. 184.50; Loose v. 1854 93. —; Dester.-franz. Staatsb. 194; Böhm. Westb. 158.50; Lombard. Eisenbahn 253; Loose der Creditanst. 127.50; Hamburg 87.25; Paris 46. —.

Paris, 11. April. Das Geschäft war stöckend. Die Rente eröffnete ziemlich matt zu 66,10, hob sich auf 66,25 und schloß unbelebt zur Notiz. Italienische 5% Rente und Credit mobil. Actien fest. 3% Rente 66,20; Italien. 5% Rente 68,10; Italien. neueste Anl. —; 3% Spanier —; 1% Span. —; Desterreich. Staats-Eisenbahn 421,25; Credit mob. 1056,25; Lombard. Eisenbahn 558,75.
 London, 11. April. Silber 61 3/4; Consols 91 7/8; 1% Span. 46 1/4; Mexic. 46 1/4; 5% Russen 95; Neue Russen 91 1/4; Sard. 84 1/2.
 Breslau, 11. April. Dester. Bankn. 86 1/2 Br.; 85 7/12 Geld; Oberschles. Act. Litt. A. u. C. 155 1/4 — 1/2 bez. u. G.; do. Litt. B. 142 B.
 Berliner Productenbörse, 12. April. Weizen pr. 2100 Pfd. loco 43—56 nach Dual. bez. — Roggen pr. 2000 Pfd. loco 33 1/4, April-Mai 33, Juni-Juli 35, Septbr.-Oct. 37 3/4, unverändert. Gef. 26000 Ctr. — Gerste pr. 1750 Pfd. loco 27—33 nach Dual. bez. — Hafer pr. 1200 Pfd. loco — nach Dual. bez., April 22 1/8, — Rüböl pro 100 Pfund loco 117 24, pro d. M. 117 24, April-Mai 117 24, Juli-August 115 6, Septbr.-Octbr. 121 8 matt. Gef. 300 Ctr. — Spiritus pr. 8000 % Tr. loco 14 1/2, pro d. M. —, April-Mai 14 1/2, Juni-Juli 15 1/2, Juli-August 15 3/8, September-Oct. 15 7/8 fest.

Die Expedition d. Bl. nimmt Anzeigen von früh 8 Uhr ununterbrochen bis Abends 7 Uhr an. Die bis 3 Uhr aufgegebenen Inserate finden in der nächsten Nummer Aufnahme.

Verantwortlicher Redacteur: Dr. A. Diezmann. (In Angelegenheiten des Tageblattes zu sprechen täglich Nachmittags von 5—6 Uhr im Redactionslocale: Johannisgasse Nr. 4 u. 5.)
 Druck und Verlag von C. Volz. — Ausgegeben durch die Expedition des Leipziger Tageblattes, Johannisgasse Nr. 4 u. 5.