

Leipziger Tageblatt

und
Anzeiger.

Amtsblatt des Königl. Bezirksgerichts und des Rathes der Stadt Leipzig.

N^o 125.

Sonntag den 5. Mai.

1867.

Bekanntmachung.

Nach erfolgter Genehmigung der Königlichen Staatsregierung haben wir beschlossen, mit den Geschäften des Leihhauses und der Sparcasse ein **Effecten-Lombard-Geschäft** zu verbinden, welches am 15. April d. J. eröffnet worden ist. Die desfalligen Bedingungen und das erlassene Regulativ liegen im Geschäftslocale des Leihhauses zur Einsicht bereit.

Der Rath der Stadt Leipzig.
Dr. E. Stephani. Ritscher, Act.

Bekanntmachung.

Der am 1. Mai d. J. fällige zweite Termin der Grundsteuer ist nach der zum Besche vom 24. December vor. Jahres erlassenen Ausführungs-Berordnung von demselben Tage mit **Zwei Pfennigen von der Steuereinheit** zu entrichten, und werden die hiesigen Steuerpflichtigen hierdurch aufgefordert, ihre Steuerbeiträge nebst den städtischen **Gefällen an 1,65 Pfg. von der Steuereinheit, von diesem Tage ab, und spätestens binnen 14 Tagen** nach demselben an die Stadt-Steuer-Einnahme alhier zu bezahlen, da nach Ablauf dieser Frist die gesetzlichen Maßregeln gegen die Säumigen eintreten müssen.

Leipzig, den 29. April 1867.

Der Rath der Stadt Leipzig.
Dr. Koch. Laube.

Bekanntmachung.

Die hiesigen Bürger Herren Lottericollector **Carl Ferdinand Süß**, **Friedrich Hermann Meister**, und **Carl Gustav Emil Leisching** sind heute von uns als Agenten der Preussischen National-Versicherungs-Gesellschaft in Stettin, und zwar die Herren **Meister** und **Leisching** für den Bezirk der Stadt Leipzig, Herr **Süß** für den Bezirk der Königlichen Gerichtsämter I. und II. bis auf Widerruf bestätigt und vorschristsgemäß verpflichtet worden.

Leipzig, den 1. Mai 1867.

Der Rath der Stadt Leipzig.
Dr. E. Stephani. G. Reckler.

Bekanntmachung.

Die Ausführung der Erd- und Maurer-Arbeiten zur Herstellung eines Tractes der südlichen Vorfluthschleufe nebst Anschlüssen, wegen deren wir unter dem 10. vorigen Monats Submission ausgeschrieben hatten, ist vergeben worden.

Leipzig, den 2. Mai 1867.

Der Rath der Stadt Leipzig.
Dr. E. Stephani. Cerutti.

Bekanntmachung.

Die für den 29. April, 30. April und 1. Mai d. J. anberaumte Versteigerung verschiedener bei der unterzeichneten Vorschussbank verpfändeter Waaren ist auf

den 6., 7. und 8. Mai d. J.

verschoben worden, und wird an den genannten Tagen im hiesigen Leihhause von Vormittags 9 Uhr an abgehalten werden.

Leipzig, am 25. April 1867.

Die Vorschussbank der Stadt Leipzig.
Florentin Wehner, Bevollmächtigter.

Messbericht.

II.

—g. Leipzig, 4. Mai. Unserem ersten Berichte über den Gang der Lebermesse haben wir heute noch Folgendes nachzutragen. Dem das Geschäft so unangenehm störenden Regenwetter am Dienstag folgte am Mittwoch der heiterste Sonnenschein, und sofort entwickelte sich eine bedeutende Lebhaftigkeit am Lebermarkt, so daß am Abend fast alle Läger geräumt waren. In rohen Häuten und Fellen war die Zufuhr diesmal nicht stark, und es wurde wenig zu den bisherigen Preisen abgesetzt. Rohe Rippe waren ziemlich stark vertreten und verkauften sich schlanke bei mäßigen Preisen. Rohe deutsche Rindhäute gingen gut ab und erzielten am Ende der Messe eine Steigerung von 1 bis 2 Thlr. pr. Ctr. Kalbfelle sind 1—2 Sgr. pr. Pfd. billiger verkauft worden als zu der Zeit, wo sie ihren höchsten Preis erreicht hatten, sind aber unter dieser Concession recht angenehm.

Die Tuchmesse, die wir in dem ersten Berichte nur mit wenigen Worten erwähnten, hat eigentlich erst am Mittwoch begonnen, da, wie gewöhnlich, am Montag und Dienstag noch mancherlei Waare hier eintraf. Im Ganzen erreicht die Zufuhr, obwohl sie nicht unbedeutend ist, doch nicht den Umfang, welchen sie in der letzten Renjahrmesse hatte. Da die gegenwärtige Messe ziemlich spät fällt, so sind namentlich große Partien Sommerstoffe schon früher direct von den Fabriken bezogen worden, und dem Messgeschäft fehlt deshalb in dieser Branche das rechte Leben, so daß die Verkäufer sich vielfach genöthigt sehen, zu gedrückten Prei-

sen loszuschlagen. Viele Einkäufer sind ausgeblieben, wahrscheinlich weil sie sich von dem Druck der politischen Verwickelungen noch nicht völlig freimachen konnten.

Krankenbewegung im Jacobshospital

während der Monate März und April 1867.

Zu dem Bestande von 264 Kranken am letzten Februar (siehe Tageblatt Nr. 67) wurden während der Monate März und April neu aufgenommen 386; auf der medicinischen Abtheilung 253, auf der chirurgischen 133; darunter Männer 265, Frauen 93, Kinder 28.

Von diesen 650 Kranken wurden im Laufe beider Monate entlassen 378; es starben 49 und verblieben in Behandlung 223.

Der durchschnittliche Tagesbestand im März war 251 $\frac{1}{3}$, der höchste (am 7.) 264, der niedrigste (am 31.) 230.

Der durchschnittliche Tagesbestand im April war 223, der höchste (am 3. und 19.) 233, der niedrigste (am 25.) 209.

Von wichtigeren acuten Krankheiten sind zu erwähnen: Abdominaltyphus: vom Februar übernommen: 6, hinzugetreten 8; dann geheilt 7, gestorben keiner, in Behandlung verblieben 7.

Gehirn- und Rückenmarkshautentzündung: 1 noch in Behandlung. Lungenentzündung: übernommen 5, hinzugetreten 5; davon geheilt 9, gestorben keiner, noch in Behandlung 1.

Acuter Gelenkrheumatismus: übernommen 8, hinzugetreten 1; geheilt 4, in Behandlung 5.

Masern: aufgenommen 3; geheilt 1, in Behandlung 2.
Scharlach: übernommen 4; alle geheilt.
Pocken: aufgenommen 2; noch in Behandlung.
Schlagfluß: aufgenommen 7; tödtlich 2, gebessert entlassen 2,
in Behandlung 3.
An Lungenschwindsucht starben 25.
Leipzig, den 4. Mai 1867. Dr. Wunderlich.

Bur Wasserfrage.

Der Aufsatz im Freitags-Tageblatte „Die Wasserleitung und die Cholera“ kann nicht dringend genug zur Beachtung empfohlen werden, denn alles darin Gesagte ist wahr und treffend. Wüchste ganz besonders das Publicum denselben beherzigen und endlich von einem Vorurtheile zurückkommen, das nicht die mindeste Berechtigung hat. Es ist factisch, daß die große Mehrzahl selbst derjenigen Leute, die der unendlichen Wohlthat der Wasserleitung in ihren Wohnungen bereits theilhaftig sind, sich nicht entschließen können, das Wasser derselben zum Trinken zu benutzen. Ich, der Einsender dieses, gehörte bis zum Ausbruche der vorjährigen Cholera-Epidemie auch zu diesen Leuten; nachdem sich aber zur Evidenz herausgestellt hatte, daß viele unserer Brunnen durch Infiltrationen gewissermaßen vergiftet sind, entschloß ich mich, das Wasserleitungswasser in meiner Familie als Getränk einzuführen, und wir haben uns nach und nach so daran gewöhnt, daß wir es gegenwärtig jedem Brunnenwasser vorziehen. Im Anfange kommt einem die Weichheit und die schwach getrübe Färbung etwas fremdartig vor, doch schon nach einigen Tagen bemerkt man das nicht mehr und das Wasser schmeckt einem so gut wie vorher das beste Brunnenwasser. Von Jugend auf gewohnt, den Tag über ziemlich viel Wasser zu trinken, ganz besonders auch des Morgens beim Aufstehen und des Abends vor dem Schlafengehen, konnte ich es trotz aller privaten wie öffentlichen Warnungen vor dem Wassertrinken in vorjähriger Cholerazeit nicht über mich gewinnen, dem mir zum unabweisbaren Bedürfnis gewordenen Genuße zu entsagen, und so trank ich nach wie vor jeden Tag mein hergebrachtes Quantum frischen Wassers, ohne jemals die geringste Indisposition davon zu verspüren. Ob ich dies ebenso ungestraft mit Brunnenwasser hätte wagen dürfen, möchte ich stark bezweifeln. Jedenfalls steht soviel fest, daß ich mit meiner ganzen Familie seit nunmehr einem Jahre nur Wasserleitungswasser trinke, daß wir uns sämmtlich dabei außerordentlich wohl befinden und daß voriges Jahr in unserem Kreise nicht die entfernteste Spur von einem Cholera-Anfalle vorgekommen ist, während die Seuche in den anderen Etagen des Hauses ihre Opfer forderte.

Ich hielt es für meine Pflicht, diese Thatsache hier zu constatiren, um auch meinerseits, wenn möglich, ein Scherlein zur endlichen befriedigenden Lösung der so hochwichtigen Wasserfrage beizutragen, und wünsche nur, daß sich noch recht viele Stimmen in gleichem Sinne vernehmen lassen mögen.

L. F.

Leipziger Kunstverein.

Die Abbildungen der Frescogemälde an den Wänden der Sixtinischen Capelle im Vatican zu Rom, Werke von Alessandro Botticelli, Domenico Ghirlandajo, Cosimo Rosselli, Luca Signorelli und Pietro Perugino, sowie der verzierten Marmorschränke und des Sängerkors sind nebst einer großen Originalphotographie nach dem Frescobild des Melozzo da Forli, Sixtus IV. mit seiner Umgebung, für diese Woche ausgestellt. Dr. A. v. Zahn wird um 11 Uhr eine kurze Erläuterung der aufgestellten Kunstblätter geben. — Neu eingekauft wurden zwei Delbilder, Porträts eines alten Mannes und seiner Frau, mit der Bezeichnung J. Denner fec. 1728.

Verschiedenes.

* Leipzig, 4. Mai. (Ausichten.) Die Berliner Börsenzeitung enthält ein Telegramm aus London, welches sagt: Nach zuverlässigen Mittheilungen hat der preussische Bevollmächtigte für die am 7. d. M. zusammentretende Conferenz die Instruction erhalten, sich dahin auszusprechen, daß die Aufhebung des Besatzungsrechtes in Luxemburg die preussisch-deutschen Interessen nicht beeinträchtigt, sofern wirksame Garantien geboten würden, welche den Expansionsgelüsten Frankreichs eine diese Fesslung aufwiegende Schutzwehr entgegenstellten. — Die R. Btg. erklärt in einem Leitartikel: Die Nachrichten über die in London zu eröffnende Conferenz in der Luxemburger Frage lassen sich dahin vereinigen, daß die Bevollmächtigten ihre erste Sitzung am 7. d. halten werden. Da die ersten Sitzungen aber mit Förmlichkeiten hinzugehen müssen, so werden die ernstlichen Verhandlungen wohl erst am 11. oder 12. beginnen und, wie man hofft, bald beendet sein. Denn in der Hauptsache scheinen die Mächte ja bereits einverstanden. Luxemburg, auf dessen Erwerb Frankreich verzichtet, verbleibt dem Könige von Holland und wird neutralisirt. In Folge dieser Neutralität räumt Preußen die Fesslung. Es giebt wohl in

der ganzen Welt keinen wohlgefinnten, vernünftigen Menschen, der mit einer solchen Lösung nicht sehr einverstanden sein wird, der behaupten wollte, diese Auskunft sei für Frankreich oder für Deutschland schimpflich, und folglich müßten jenem Moloeh, genannt Rationalehre, wieder Hunderttausende in die glühenden Arme geworfen werden.

* Leipzig, 4. Mai. Für die gestrige Sitzung der Zweiten Kammer, welche in Anwesenheit sämmtlicher Herren Staatsminister und bei vollständig besetzten Tribünen stattfand, war gemäß des Kammerbeschlusses vom 30. April die allgemeine Debatte über die Verfassung des Norddeutschen Bundes und Beschlußfassung über unveränderte Annahme oder völlige Ablehnung derselben auf die Tagesordnung gesetzt. An der vierstündigen allgemeinen Debatte theilnahmen sich für Annahme der Verfassung die Abgg. Vicepräsident Dehmichen, v. Reinhardt, Bering, Günther, v. Erieger, Dr. Hertel, Seiler und Sachse, während die Abgg. Kiedel, Fahnauer, Rammen und Schred gegen dieselbe sprachen. Von Seiten der l. Staatsregierung ergriff nur zu wiederholten Malen Staatsminister Frhr. v. Friesen das Wort. Bei der Abstimmung, die mittelst Namensaufrufs stattfand, stellte Präsident Haberkorn folgende Frage: „Nimmt die Kammer die Verfassung des Norddeutschen Bundes, wie solche ihr mittelst königl. Decrets vom 29. April vorgelegt worden ist, unverändert an, und ermächtigt sie die Staatsregierung zur Ausführung der in der Verfassung enthaltenen Bestimmungen, soweit es einer solchen Ermächtigung bedarf?“ Diese Frage wurde bei 73 Anwesenden von 67 mit Ja und von 6 mit Nein beantwortet. (Mit „Nein“ stimmten die Abgg. May, Schred, Fahnauer, Rammen, Tempel und Kiedel.) Präsident Haberkorn verkündete dieses Resultat mit der Bemerkung, daß sonach alle Bedingungen für die Gültigkeit des Beschlusses zur Annahme der Regierungsvorlage erfüllt seien, indem die Zahl der anwesenden Abgeordneten noch mehr als die verfassungsmäßig erforderliche Zahl (drei Viertel sämmtlicher Mitglieder) betrage und auch die Annahme durch mehr als zwei Drittel der anwesenden Abgeordneten erfolgt sei. (Dr. J.)

* Leipzig, 4. Mai. Die erste Kammer der sächsischen Ständeversammlung hat heute bei Anwesenheit von 38 Mitgliedern mit Stimmen-Einheitlichkeit die Verfassung des Norddeutschen Bundes angenommen.

* Leipzig, 3. Mai. In der heute früh unter dem Vorsitze des Herrn Kramermeisters Moritz Lorenz und in Anwesenheit des königlichen Commissars, Herrn Kreisdirectors von Burgsdorff, stattgehabten dritten ordentlichen Generalversammlung der Sächsischen Hypothekbank zu Leipzig waren 2115 Actien mit 85 Stimmen vertreten. Nachdem der Vorsitzende die Versammlung als eröffnet erklärt und in einer Ansprache die Verhältnisse der Bank im abgewichenen Geschäftsjahre berührt hatte, trug Herr Bankdirector Dr. Menz den Geschäftsbericht über das Verwaltungsjahr 1866 vor. Es folgte die Berichterstattung der Revisions-Commission, in Folge welcher die Generalversammlung den Rechnungsabschluß für das Jahr 1866 genehmigte und dem Directorium Decharge erteilte. Hierauf wurde die vom Directorium vorgeschlagene Vertheilung einer Dividende von 3 1/2 % excl. der statutenmäßigen 4 % an die Actionaire und die Anlegung der zur Vermehrung des Reservefonds bestimmten Summe nach Wahl des Directoriums in königl. sächsischen Staatspapieren oder Leipziger Stadtpfandbriefen beschloffen.

* Leipzig, 4. Mai. Heute wurde Herr Baccalaureus medicinae Oscar Beschorner aus Dresden nach Vertheidigung einer von ihm verfaßten Inaugural-Dissertation: „Ueber den günstigsten Zeitpunkt zu Operation der Hasenscharte“, zum Doctor der Medicin, Chirurgie und Geburtshilfe von der medicinischen Facultät ernannt. — Wie wir aus der der Dissertation beigefügten kurzen Lebensbeschreibung entnehmen, ist er einer von denen, welche als Civilärzte den vorjährigen Feldzug mitmachten und ihre erfolgreiche Thätigkeit in dem, gewiß noch Vielen aus Zeitungen bekannten „Theresianumhospital“ entfalteten.

** Leipzig, 4. Mai. Jüngster Tage ist, wie uns mitgetheilt wird, in dem bei Leipzig gelegenen Dorfe Burghausen ein ziemlich frecher Einbruchdiebstahl bei einem dortigen Gutsherrn während dessen Abwesenheit ausgeführt und dabei nach Anzeige des Bestohlenen außer einer Summe von gegen 100 Thalern eine Anzahl verschiedener Urkunden mit gestohlen worden, ohne daß sich ein bestimmter Verdacht für die Personen des resp. der Thäter ergeben.

Leipzig, 4. Mai. Das unbefugte Hausirwesen, worüber hier öfters Klagen laut geworden sind, hat seit gestern erklärlicher Weise wegen der Messe einen besonders hervorragenden Charakter bei uns angenommen. Es haben Abends aus hiesigen Wirthschaften und Privathäusern eine auffällig große Anzahl solcher Hausirer durch die Executivorgane der Behörde entfernt und zur Rechenschaft gezogen werden müssen. Ebenso zeigten sich gestern unbefugte Musikmacher auf Harmonika's und dergl., in der Hauptsache Italiener in hervorragender Anzahl, und es mußte auch ihnen wegen mangelnder obrigkeitlicher Erlaubnis an diversen Orten das Handwerk gelegt werden. — Gleichfalls gestern Abend bemächtigte

sich die Polizei einer Diebshande von 5 jungen Burschen im Alter von 14—15 Jahren, meist bekannte und schon bestrafte hiesige Individuen, weil sie sich verschiedener Gelegenheitsdiebstähle auf der Messe schuldig gemacht hatten; einer der Diebe hatte unter andern ein Erindolgestelle entwendet.

— Heute Nachmittag fand unter zahlreicher Theilnahme die Beerdigung des im Hospital in Folge seiner Schusswunde verstorbenen Berichtsbieners Weber statt.

— Die vor einiger Zeit in Dresden gegründete „gewerbliche Schutzzemeinschaft“ hat im Lande bereits sehr ansehnlichen Umfang erreicht, denn ihre 1478 Mitglieder vertheilen sich auf Dresden, Budistn, Chemnitz, Döbeln, Seringswalde, Leipzig, Pöbau, Meissen, Pirna und Plauen. Ihr Hauptzweck besteht darin, Gewerbetreibende vor Verlusten zu schützen, indem die Namen böser Schuldner in einer unter den Mitgliedern der Schutzzemeinschaft circulirenden Schuldnerliste veröffentlicht werden, wodurch also jedem Gewerbetreibenden die Möglichkeit geboten ist, sich vor sogenannten „faulen Kunden“ zu hüten. Aus Rücksichten der Humanität beschloß vor einigen Tagen die Generalversammlung der Schutzzemeinschaft, versuchsweise bis Michaelis denjenigen Personen, welche für die Schuldnerliste angemeldet sind, von ihrer bevorstehenden Aufnahme Mittheilung zu machen, damit ihnen Gelegenheit gegeben werde, durch Erfüllung ihrer Verbindlichkeiten dem schwarzen Register zu entgehen.

— In Frankenberg besteht seit Ende des Jahres 1863 ein Wanderprämieninstitut, aus welchem junge Gewerbetreibende, welche gewandert sind und über ihre Wanderschaft schriftlichen Bericht erstatten, eine Geldbelohnung erhalten. Es sind bis jetzt fünf Mal Bewerbungsschriften vorgelegt worden. Dem Verfasser der zuletzt im vorigen Jahre eingegangenen, Klempner Barthel aus Frankenberg, ist eine Prämie von 20 Thln. zuerkannt worden.

(Seltene Kaltblütigkeit.) Bei dem Brande des Conservatoriums der Musik in Madrid, welcher vor einigen Wochen stattgefunden hat, ereignete sich folgende ergreifende Scene, welche einen Maßstab für die Ruhe und Geistesgegenwart abgiebt, wie sie auch im spanischen Volke sich zeigt, das sonst nur seines heißen Blutes wegen bekannt ist. Um dem Feuer Einhalt zu thun, wurde den Löschmannschaften der Befehl erteilt, das Dach des Gebäudes einzuschlagen, und die Beherztesten zu diesem gefährvollen Geschäfte ausgewählt. Unter diesen zeichnete sich besonders Einer aus, der in Hemdärmeln und mit einem breitkrämpigen Hute bedeckt, sich stets an den schwierigsten und am Meisten bedrohten Punkten zeigte. Von Flammen umgeben und jeden Augenblick in Gefahr herabzustürzen, hörte er nicht auf das Geschrei der Menge, noch auf den Zuruf seiner Vorgesetzten, die ihm Befehlen, herabzusteigen — und mit einer wahrhaft beispiellosen Gemüthsruhe fuhr er in seinem Entsetzen erregenden Geschäfte fort. Als er in diesem eine kurze Zeit der Ruhe bedurfte, faßte er unbekümmert in seine Tasche, zog aus derselben seine Tabakdose und stopfte seine Cigarette, die er darauf an den ihn umzingelnden Flammen anzündete.

(Civilisatorische Entwicklung in China.) Der „Moniteur“ veröffentlicht die Uebersetzung einer sehr merkwürdigen Eingabe der Gelehrten der Sprachschule des himmlischen Reiches an den Kaiser in Peking. Sie verlangen die Errichtung einer Anstalt zur Verbreitung europäischer Kenntnisse in China, namentlich der Schiffbaukunst, Maschinenkunde und anderer Zweige der höheren Technit. Es sprechen sich in dem Schreiben sehr gesunde Ansichten aus, wie man sie unter den Mandarinen des Reiches der Mitte kaum gesucht hätte, und wir begegnen in der Eingabe der chinesischen Sprach- und Schriftgelehrten gewissen staats- und volkswirtschaftlichen Anschauungen, deren Anerkennung und Verbreitung selbst in viel näher gelegenen Staaten eine nicht zu unterschätzende Reform wäre.

Druckfehler. In dem gestrigen Telegramm aus Paris muß es heißen: „In der „Legislative“ (gesetzgebenden Versammlung) theilte Moustier mit.“

Das die körperlichen Schwachzustände (Nerven- und Muskelschwäche, große Mattigkeit, Schläffigkeit, Magerkeit und Bleichsucht etc.), welche aus unzureichender Blutbildung entstehen, am besten nur durch solche Mittel beseitigt werden können, die zum täglichen Genuß gehören, ist wohl außer allen Zweifel zu stellen. Deshalb empfehlen auch Prof. Dr. Boek, Medicinalrath u. Kreisphysikus Dr. Bohlen, Ritter etc., Prof. Dr. Heller und Dr. Ober in Wien, Dr. Uhle, Dr. Hochberger u. s. w. die Robert Freygang'schen eisenhaltigen Genußmittel*) als die bewährtesten diätetischen Eisenmittel.

*) Dieselben: Eisenh. Syrup à Fl. 15 u. 8 Ngr., eisenh. Schokolade à Päck (gelb) 20 Ngr., (blau) 15 Ngr., à Tafel 5 Ngr., eisenh. Bonbons und Pastillen à Carton 4, 5 u. 6 Ngr., eisenh. Liqueur à Fl. 15 und 8 Ngr., à Ranne 16 Ngr., und eisenh. Magenbitter à Fl. 10 Ngr., à Ranne 10 Ngr. führen Detail-Geschäft, Halle'sche Straße Nr. 1, und die übrigen bekannten Verkaufsstellen.

Von den sehr schönen 1866er Rheingauer Weinen können wir einen hier steiner, per Flasche 12½ Ngr., ganz besonders empfehlen. Derselbe ist zu haben in der Weinstube der Weinhandlung von H. E. Weindobf, Grimma'scher Steinweg 7, nahe der Post.

Nach dem Pariser Wetterbulletin betrug die Temperatur um 7 Uhr Morgens

| in | am 1. Mai. R° | am 2. Mai. R° | in | am 1. Mai. R° | am 2. Mai. R° |
|-------------------|---------------|---------------|-----------------|---------------|---------------|
| Brüssel . . | + 7,7 | + 6,4 | Alentejo . . | + 18,9 | — |
| Grönigen . . | — | + 3,5 | Palermo . . | + 12,0 | + 13,3 |
| Gronowich . . | + 7,9 | — | Neapel . . . | + 11,0 | + 10,4 |
| Valentia (Madrid) | + 7,5 | + 8,0 | Rom | + 10,3 | + 12,7 |
| Nayre | + 9,6 | + 11,2 | Florenz . . . | + 12,8 | — |
| Brest | + 8,8 | + 9,8 | Bern | + 4,6 | + 3,9 |
| Paris | + 7,8 | + 7,4 | Triest | — | + 8,0 |
| Strassburg . . | + 9,2 | + 7,9 | Wien | — | + 6,6 |
| Lyon | + 9,6 | + 8,0 | Odessa | — | — |
| Bordeaux . . . | + 8,0 | + 10,4 | Moskau | — | — |
| Bayonne . . . | + 8,8 | — | Libau | — | — |
| Marseille . . . | + 11,1 | + 10,7 | Riga | — | + 4,2 |
| Toulon | + 11,2 | + 10,4 | Petersburg . . | + 0,9 | — |
| Barcelona . . . | + 13,6 | + 14,0 | Helsingfors . . | + 1,6 | — |
| Bilbao | + 13,8 | + 13,0 | Haparanda . . . | — | — |
| Lissabon | + 11,7 | + 12,2 | Stockholm . . . | + 0,2 | — |
| Madrid | + 10,2 | + 9,0 | Leipzig | + 8,8 | + 4,1 |

Nach telegraphischen Depeschen aus Berlin und andern Nachrichten um 6 Uhr Morgens

| in | am 1. Mai. R° | am 2. Mai. R° | in | am 1. Mai. R° | am 2. Mai. R° |
|------------------|---------------|---------------|-----------------|---------------|---------------|
| Memel | + 5,6 | + 3,3 | Breslau | + 8,8 | + 8,0 |
| Königsberg . . | + 8,8 | + 6,0 | Dresden | + 9,6 | + 5,0 |
| Danzig | + 8,6 | + 6,2 | Bautzen | + 5,8 | + 5,4 |
| Posen | + 7,2 | + 5,4 | Zwickau | + 8,5 | + 6,4 |
| Patbus | + 6,0 | + 5,9 | Köln | + 7,0 | + 4,4 |
| Stettin | + 4,3 | + 5,8 | Trier | + 7,3 | + 7,2 |
| Berlin | + 7,7 | + 5,7 | Münster | + 8,0 | + 3,2 |

479. Seiten der **Leipziger Producten-Börse am 4. Mai**
 notirte Preise a) für 1 Boll-Centner Del, b) für 1 Dresdner Scheffel Getreide, mit parenthesirt beigefügtem Preise für 1 Berliner Wispel verglichen und c) für 100 Preuß. Quart Spiritus, Alles laut Anzeile der vereinigten Commissionäre.

Rüßel, loco: 11¼ Pf.; p. Mai ebenfalls 11¼ Pf.; p. Septbr., Octbr.: 11⅞ Pf.
 Leinöl, loco: 14¼ Pf.
 Rohöl, loco: 24½ Pf.
 Weizen, 168 Pfd., braun, loco: 7½ Pf., 7⅓ bz. [90 Pf. Pf., 88 Pf. bz.]
 Roggen, 158 Pfd., loco: 5⅝ Pf. [70 Pf. bz.]
 Gerste, 138 Pfd., loco: nach Qual. 4¼—4⅞ Pf., 4⅓ bis 4½ Pf. Ob. [n. D. 51—55 Pf., 52—54 Pf. Ob.]
 Hafer, 98 Pfd., loco: 2½ Pf. Ob. [30 Pf. Ob.]
 Mais, 168 Pfd., loco: 5½ Pf. [66 Pf. Pf.]
 Widen, 178 Pfd., loco: 3⅞ Pf. [46½ Pf. Pf.]
 Raps, 178 Pfd., loco: 7⅞ Pf. [86 Pf. Pf.]
 Spiritus, loco: 18½ Pf. bz.; p. Mai: 18½ Pf. Ob.; p. Juni: 18¾ Pf. Ob.
 Dr. jur. Kretschmann. Secr.

Bericht der Productenhandelsbörse zu Dresden,
 3. Mai. Weizen weiß loco 83—90, braun loco 80—86. Weizenmehl Kaiseranzug pro Ctr. Thaler 7⅞, Griesler Auszug 6½, Nr. 0 6¼, Nr. 1 5½, Nr. 2 4½. Roggen loco 64—67, feine Waare über Notiz bez. Roggenmehl pr. Ctr. Nr. 0 5½, Nr. 1 4⅝, Nr. 0 u. 1 5⅞ Pf. Gerste loco 48—52. Hafer loco 27½—30½. Erbsen — Widen — Deltsaaten: Raps 80 G., Avel — G. Kleesaat — G., roth — G. Del raff. 11⅞ B. Deltuchen 1¾ B. Spiritus, 100 Ort. — 122¾ Dr. Ranne nicht gehandelt. Bitterung: trübe und rauh.

Tageskalender.

Landes-Lotterie! Morgen Montag den 6. Mai c. Ziehung von 2000 Nummern. Anfang früh 7 Uhr.

Städtische Sparcasse. Expeditionszeit: Jeden Wochentag Einzahlungen, Rückzahlungen und Ründigungen von früh 9 Uhr ununterbrochen bis Nachmittags 4 Uhr.

Städtisches Leihhaus. Expeditionszeit: Jeden Wochentag von früh 9 Uhr ununterbrochen bis Nachmittags 4 Uhr.

In dieser Woche verfallen die vom 6. bis 11. August 1866 versetzten Pfänder, deren spätere Einlösung oder Prolongation nur unter Mitentrichtung der Auktionsgebühren stattfinden kann.

Eingang: für Pfänderversatz vom Waageplatze, für Einlösung und Prolongation von der neuen Straße.

Städtische Anstalt für Arbeits- und Gefinde-Nachweisung (Univeritätsstraße, Gewandhaus 1 Treppe), werktäglich eröffnet vom April bis September Vormittags 7—12½ Uhr, Nachmittags 2—7 Uhr.

Stationen der Feuerwachen:

Tag- und Nachwachen: Unter dem Stockhause, Ragazingasse Nr. 1, Schletterstraße (5. Bürgerschule), Johannishospital.

Nachwachen: Unter der Polizeiwache, unter dem Stockhause, Fleischersplatz, Georgenhalle (Turner- und Rettungscompagnie).

Archäologisches Museum (im Friedericianum an der ersten Bürgerschule) von 10—12 Uhr.

Städtisches Museum, geöffnet von 11 bis 3 Uhr, gegen Eintrittsgeld von 2½ Ngr.

Del Vecchio's Kunst-Ausstellung, Markt, Kaufhalle, 10 - 3 Uhr.
Schillerhaus in Soblis täglich geöffnet.
Erweiter-Bildungs-Berein. Heute Geometrisches Zeichnen, Gesang.
 Abends gesellige Zusammenkunft.
Berein Bauhütte. Morgen Montag Gesangunterricht.

O. A. Klemm's Musikalien-, Instrumenten- u. Saiten-Handlung.
 Leihanstalt für Musik u. Piano-Magazin. Neumarkt 14. Hohe Lilie.
E. W. Fritsch's Musikalien- und Saiten-Handlung, sowie
 (sonst C. Bomnitz'sche) Leihanstalt für Musik, Neumarkt 13.

Aug. Brasch, Photographisches Atelier Linden-
strasse No. 7. Karten à Dutzend 3 Thlr.
W. Aarland, xylogr.-artist. Anstalt,
Thalstrasse 13.

Sophien-Bad, Reichels Garten, Dorotheenstr. 1. Römisch-irische und
 russische Bäder für Damen täglich 1-4 Uhr, für Herren früh
 8-11 Uhr und Nachmittags 4-9 Uhr. Sonn- und Festtags früh
 8-1 Uhr. Wannen-, Douche- und Hausbäder zu jeder Tageszeit.

Tägliche Abfahrt der Dampfswagen aus Leipzig nach
Altenburg: 4. 40. — *6. 40. — 9. 10. — 12. — 3. 15. — 6. 20. —
 6. 30. — 10. Nachts.
Annaberg: 4. 40. — 9. 10. — 12. — 3. 15. Nachm.
Aischersleben: *7. — 12. 30. — 6. Abds.
Berlin: [Berlin Anhalter Bahn] *7. 30. — 1. — *5. 50. — [Leipzig
 Dresdner Bahn] *9. Vorm. — 2. 30. Nachm.
Bernburg: *7. — 12. 30. — 6. Abds.
Bitterfeld: *7. 30. — 1. — *5. 50. Abds.
Borna: 4. 40. — 9. 10. — 12. — 3. 15. — 6. 20. — 6. 30. Abds.
Cassel: 5. 10. — *10. 50. — 1. 30. — *10. 55. Nachts.
Chemnitz: [Leipzig-Dresdn. Bahn] *9. (von Riesa ab Personenzug). —
 2. 30. Nachm. — [Westf. Staatsb.] 4. 40. — *6. 40. — 9. 10. —
 12. — 3. 15. — 6. 20. Abds.
Eoburg etc.: *10. 50. — 1. 30. Nachm. (bis Meiningen).
Dessau und Zerbst: *7. 30. — 1. — *5. 50. Abds.
Dresden: 5. 45. — *9. — 12. — 2. 30. — 7. — *10. Nachts.
Eger: 4. 40. — 9. 10. — 12. — 3. 15. (bis Delitzsch). — 6. 20. Abds.
Eisenach etc.: 5. 10. — 8. 55. — *10. 50. — 1. 30. — 7. 25. (bis
 Gotha). — *10. 55. Nachts.
Eisleben: *7. — 12. 30. — 6. Abds.
Frankfurt a. M.: [Westf. Staatsbahnen] *6. 40. Morgs. — 6. 20
 Abds. — [Thür. Bahn] 5. 10. — *10. 50. — *10. 55. Nachts.
Gera: [Westf. Staatsbahnen] 4. 40. — *6. 40. — 12. — 6. 20. Abds.
 [Thür. Bahn] 5. 10. — *10. 50. — 1. 30. — 7. 25. Abds.
Greiz: 4. 40. — 9. 10. — 12. — 3. 15. — 6. 20. Abds.
Grimma: 6. 15. — 1. — 6. Abds.
Großenhain: 5. 45. — *9. — 2. 30. — 7. Abds.
Hof: 4. 40. — *6. 40. — 9. 10. — 12. — 3. 15. — 6. 20. Abds.
Linz: 9. 10. Vorm.
Magdeburg: *7. — 7. 30. — 12. 30. — 6. — 6. 30. (bis Cöthen.) —
 10. 30. Nachts.
Meißen: 5. 45. — *9. — 2. 30. — 7. Abds.
Nordhausen: *7. — 12. 30. — 6. Abds.
Schwarzberg: 4. 40. — 9. 10. — 12. — 3. 15. — 6. 20. Abds.
Stassfurt: *7. — 12. 30. — 6. Abds.
Wien [Leipzig-Dresdner Bahn] über Prag: *9. Vorm. — 10. Abds.
 [Westf. Staatsbahnen] 9. 10. Vorm.
Zeitz: 5. 10. — *10. 50. — 1. 30. — 7. 25. Abds.
 (Die mit * bezeichneten sind Gänge.)

Stadttheater.

Die lustigen Weiber von Windsor.
 Komisch-phantastische Oper mit Tanz in 3 Acten. Nach Shale-
 speares gleichnamigem Lustspiel von H. S. Rosenthal. Musik
 von Otto Nicolai.

Personen:
 Sir John Fallstaff Herr Herbsch
 Herr Fluth, } Bürger von Windsor Herr Thelen.
 Herr Reich, }
 Fenton Herr Witt.
 Junker Spärlich Herr Nebling.
 Dr. Cajus Herr Engelhardt.
 Frau Fluth Herr Weder.
 Frau Reich Frau Dumont.
 Jungfer Anna Reich Frau Bachmann.
 Der Kellner im Gasthof zum Hosenbände Fräul. Ebl.
 Erster } Herr Ludwig.
 Zweiter } Bürger von Windsor Herr Neumann.
 Dritter } Herr Saalbach.
 Viertes } Herr Haake.
 Bürger und Frauen von Windsor. Kinder. Masken von Eisen und
 andern Geistern. Rücken. Zwei Knechte des Herrn Fluth. Kellner.
 Herr Kröter.

Arditi-Walzer, ausgeführt von Fräul. Gerlach.
Czardas, ausgeführt von Fr. Keppler und Hrn. Balletmeister Reisinger.
Ein alter Commis, oder: **Zwei Flaschen Jaquesson.**
 Posse mit Gesang in 1 Act von A. Langer und H. Salinger.
 Musik von R. Dial.

Personen:
 Bergemann, Inhaber einer Leihbibliothek Herr Claar.
 Wilhelm, sein Sohn Fräul. Gdh.
 Apel, sein Commis Herr Engelhardt.
 Herrmann, sein Buchhalter Herr Link.
 Rinna, Bergemanns Pflögetochter Fräul. Guinand.

Frau Niedlich Frau Hoffmann.
 Ein Arbeiter Herr Kösch.
 Eine Köchin Fräul. Schmidt.
 Ein Herr Herr Kröter.
 Ein zweiter Herr Herr Neumann.
 Ein Mädchen Fräul. Rebele.
 Ein Knabe Henriette Raffen.
 Mehrere Kunden.

Zum Schluß:

Die Wunder-Fontaine,
 genannt: **Kalospintheochromokrone,**
 oder: **Die Krystall-Grotte der Nymphen.**
 Verfertigt von Hrn. A. Klude aus Berlin.
 Der Text der Oper ist an der Casse für 3 Neugroschen zu haben.
 Freibillets sind ohne Ausnahme ungültig.

Preise der Plätze.

Parterre: 15 Ngr. — Parquet: 7 Thlr. — Proscenium-Logen im Parterre
 und im ersten Range: Ein einzelner Platz 1 Thlr. — Proscenium-Logen
 des ersten Ranges Nr. 12 B und Nr. 24 B: à Loge 3 Thlr. — Parterre-
 Logen: Ein einzelner Platz 20 Ngr. — Amphitheater: Sperrsiß 1 Thlr.,
 ungesperrt 20 Ngr. — Logen des ersten Ranges: Ein einzelner Platz 20 Ngr. —
 Logen des zweiten Ranges: Ein einzelner Platz 15 Ngr. — Erste Gallerie:
 20 Ngr. Ein gesperrter Siß daselbst 1 Thlr. — Zweite Gallerie: 10 Ngr.
 Ein gesperrter Siß daselbst 20 Ngr. — Dritte Gallerie: Mittelpfad 7½ Ngr.
 Seitenplatz 5 Ngr.

Einlaß 10 Uhr. — Anfang 17 Uhr. — Ende nach 10 Uhr.

Bekanntmachung.

Die laut Anzeige vom 26/30. April a. c. neu errichtete
 Firma **Söhlmann & Co.** in Leipzig,
 Inhaber: die hiesigen Kaufleute Herr Carl Wilhelm
 Robert Söhlmann und Herr Johann Heinrich
 Oscar Dehlschlager,
 ist heute auf dem Fol. 2173 des Handelsregisters eingetragen, zu-
 gleich aber auch verlaublich worden,
 daß genannter Herr Dehlschlager von der Vertretung der
 Firma ausgeschlossen ist.
 Leipzig, am 1. Mai 1867.

Königl. Handelsgericht im Bezirksgericht.
 Dr. Schilling.

Bekanntmachung.

Zusolge Anzeigen vom 29. December 1866 und 24. Januar
 und 17/18. April 1867 ist heute als neu eröffnet die
 Firma **Schmieder & Fischer** in Leipzig,
 Inhaber: die Kaufleute
 Herr Carl Eduard Schmieder in Meerane und
 Herr Selig Samuel Fischer in New-York,
 auf Fol. 2172 des Handelsregisters eingetragen worden.
 Leipzig, am 1. Mai 1867.

Königliches Handelsgericht im Bezirksgericht.
 Dr. Schilling.

Bekanntmachung.

- Gestohlen wurden allhier erstatteter Anzeige zufolge
- 1) vom 30. vorigen bis 1. d. M. aus einer Wohnung kleine
 Windmühlengasse 3 ein roth und weiß carrierter
 Bettüberzug und ein dergl. Rissenüberzug.
 - 2) am 1. d. M. einem zur Messe hier anwesenden Fremden in
 der städtischen Fleischhalle ein grauer Leinwand sack,
 welcher 5 Stück neue, ¼ im Gewicht haltende wollene
 Tücher und eine Anzahl Packleinen enthielt.
 - 3) an demselben Tage aus dem Restaurationslocal Ritterstr. 26
 eine noch nicht ganz fertige gehäkelte blaue seidene Geldbörse.
 - 4) an demselben Tage aus dem Hofraume des Hauses Thomas-
 gäßchen 10 ein Flaschenkorb mit 12 Abtheilungen
 von weißem Wieden geflochten.
 - 5) am 2. d. M. aus einem Fremdenzimmer des Gasthauses zum
 goldenen Arm ein Ueberzieher von schwarzem Double-
 stoff mit Sammettragen, gestreitem Camelosfutter, einer
 Reihe Knöpfe, zwei äußeren Schooß- und zwei inneren
 Brusttaschen.
 - 6) an demselben Tage aus einer Kammer des Hauses große
 Fleischergasse 27 eine silberne Cylinderuhr mit Gold-
 rand, römischen Zahlen, stählernen Zeigern, (wovon der
 große abgebrochen); die Uhr bestand sich in einer messingenen
 Kapsel, und an der Uhr eine kurze gelbe Kette.
 - 7) an demselben Tage von einem Botenfuhrmannswagen, welcher
 auf dem Waageplatz gestanden, ein Paar kalblederne de-
 fecte Stiefeln.

Etwaige Wahrnehmungen über den Verbleib der gestohlenen
 Sachen oder den Thäter sind bei der Criminal-Abtheilung des
 Polizeiamts ungesäumt zur Anzeige zu bringen.
 Leipzig, am 4. Mai 1867.

Das Polizeiamt der Stadt Leipzig.
 Dr. Küder. Knechtel.

Leipziger Vorschuß-Verein.

Hr. A. Bepfang, Herr F. G. Fränkel, L. Glaser, A. Gründel, S. Köbel, F. G. Münch, Frau S. gesch. Rögel, Herr G. Richter, Frau Zehsche sind als Mitglieder eingetreten, dagegen haben Herr C. Bier, A. Döring, W. Feride, Frau S. Kappel, Herr F. Roach, F. W. Dehmigen, A. Peter, W. Riegler, Th. Schmidt, A. Schneider, Frau A. verm. Sachsse, Fr. L. Steiniger, Herr L. Wehle, G. Wolf ihren Austritt erklärt, auch ist durch den Tod die Mitgliedschaft von Herrn E. R. Kühn, F. von Pöllnitz, A. Weber erloschen, was hiermit gemäß §§. 7 und 48 des Grundgesetzes bekannt gemacht wird.

Leipzig, den 4. Mai 1867.

Der Ausschuss.

Auction von Oefen in Halle a/Saale.

Donnerstag den 9. Mai Vormitt. von 10 Uhr an versteigere ich Erbtheilungsbalber Mühlweg Nr. 5 in Halle über 100 Stück Kochöfen, 25 Stück Bratröhren, 15 Stück Heizöfen mit Circultraufsätzen, verschiedene Stagen-Oefen, ein großes Sortiment runder eiserner Oefen, eine bedeutende Anzahl Oefenplatten, Kofte u. dergl. m.

J. H. Brandt,

Kreis-Auct., Commiss. u. ger. Taxator.

Auction. Sonnabend den 11. Mai Nachmittag 2 Uhr sollen in der Bach'schen Ziegelei zu Lindenau verschiedene Gegenstände an den Meistbietenden gegen sofortige Baarzahlung versteigert werden. Zur Auction kommen u. A.: altes und neues Bauholz der verschiedensten Längen, Latten, Breter, Pfosten von Eichen-, Pappel-, Kiefer- und Kiefernholz, 7 schwere Küstwagen (preuß. Spur, 43 Röllia), 1 ein-spänniger Küstwagen, diverse Pferdegeschirre, ein vollständiges Schmiedeeinventar mit Ambosen, Sperrhaken, Blasebalg u. s. w. und eine Partie „weischläfriger“ Betten.

Ein Student wünscht Unterricht in der lateinischen oder griechischen Sprache, in der Mathematik oder im Clavierspiel, nach Wunsch auch mit Harmonielehre verbunden, zu ertheilen. Etwaige Offerten bittet man an die Expedition dieses Blattes unter F. Z. 1 einzureichen.

English Lessons

by an American Prof. Weststrasse 21, 2 Treppen.

Unterricht in der Mathematik kann ertheilt werden. Näheres Burgstraße Nr. 18, 4 Treppen vornheraus.

Gründlichen Unterricht

im Clavierspiel ertheilt unter billigen Bedingungen eine tüchtige, auf dem Conservatorium gebildete Pianistin, welche bereits seit Jahren sehr erfolgreich als Lehrerin wirkte. Werthe Adressen beliebe man unter E. L. in der Expedition dieses Blattes niederzulegen.

Ein junger Musiker, der längere Zeit das hies. Conservatorium besucht, wünscht mit Clavier- u. Geigenunterricht noch einige Stunden auszufüllen. Preis à St. 7 1/2 \mathcal{R} . Reflectanten werden gebeten, ihre Adr. unter U. V. # 5 in der Exped. d. Blattes niederzulegen.

Unterricht im Maschinennähen

wird gründlich ertheilt Dörrienstraße Nr. 5, 4. Etage links.

Gründlicher Unterricht im Damenschneidern wird ertheilt Erdmannstraße Nr. 2, Hinterhaus 2 Treppen.

Kinder von 5 Jahren an so wie größere Mädchen können in allen weiblichen Arbeiten unterrichtet werden, letztere gründlich im Weißnähen, Ausbessern und Zuschneiden der Wäsche.

Witwe Engelschall, Turnerstr. 39, Irmlers Haus 2. Th. 4 Tr.

Von jetzt an wohne ich nicht mehr Königshaus am Markt, sondern Petersstraße Nr. 40, 2. Et. Herrn Schomburgs Haus, und es sind die von Herrn Prof. Vogt empfohlenen Corsets bei mir zu haben.

Aug. Grosse.

Tafellieder, Hochzeitsgedichte,

Polterabendscherze, Toaste, Grabverse u. s. w. werden gefertigt Halle'sches Gäßchen Nr. 11 im Bäderhaus 2 Treppen.

Die Waschkäuser

Münzgasse 13 und Flossplatz 24 werden auch während dem Abschlag des Pleißenflusses mit gutem Wasser versehen und hiermit empfohlen von

F. Laise und Knorr.

Glacé-Handschuhe werden sauber gewaschen, auch glänzend schwarz gefärbt Weststr. Nr. 50, 2. Etage, früher Ransstädter Steinweg Nr. 19.

Magdeburg-Cöthen-Halle-Leipziger Eisenbahn.

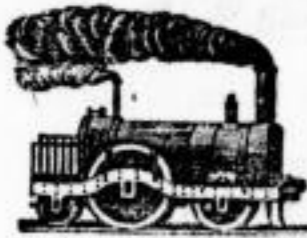

Zum Reglement und Tarif für den Hamburg-Magdeburg-Halle-Leipziger Güter-Verkehr vom 20. Mai v. J. ist ein Nachtrag mit Gültigkeit vom 1. Mai c. erschienen, welcher bei unsern Güterverwaltungen zu Halle und Leipzig in Empfang zu nehmen ist.

Magdeburg, den 29. April 1867.

Directorium

der Magdeburg-Cöthen-Halle-Leipziger Eisenbahn-Gesellschaft.

Sächsische Hypothekenbank zu Leipzig.

Nach Beschluß unserer heute stattgehabten Generalversammlung ist die Dividende für das abgelaufene Geschäftsjahr 1866 auf 7 1/2 Procent festgesetzt worden. Die Auszahlung derselben erfolgt von heute ab an unserer Casse.

Leipzig, den 3. Mai 1867.

Sächsische Hypothekenbank zu Leipzig.

Menz.

Zur Anfertigung von Visiten- und Adresskarten, Wechseln, Rechnungen, Facturen, Circulären, Autographien zc. zc.,

begleichen mit einem vollständig assortirten Lager von Lehrbriefen, Miethecontracten, Rechnungen in 8 Größen, Speisekarten, Einladungskarten, Waaren-, Wein-, Punsch- u. Srogessenz- Etiketten, Frachtbriefen und ein großes Lager Couverts empfiehlt sich

Albert Ulbricht, Hohmanns Hof.

Adresskarten, eleg. u. billig, so wie 100 Visitenkarten für 15 \mathcal{R} , 50 für 12 1/2 \mathcal{R} und 25 für 7 1/2 \mathcal{R} fertigt Ernst Hauptmann, Markt Nr. 10, Kaufhalle Nr. 7.

Commissions-Einkauf u. Verkauf. Incasso.

Ein Grosserer aus Kopenhagen, der sich während der Messe einige Tage hier aufhält, wünscht Geschäfte jeglicher Art für den Norden zu übernehmen. Reflectirende werden gebeten, schriftliche Mittheilungen innerhalb 2-3 Tagen beim Restaurateur Jacob, Petersstraße Nr. 15, abzugeben.

Mess-Abonnement.

Da ich mich stets einer zahlreichen Theilnahme obigen Abonnements zu erfreuen hatte, so habe ich auch für diese Messe diese, den hier anwesenden geehrten Fremden billige, höchst empfehlenswerthe Einrichtung getroffen und eröffne mit heutigem Tage dasselbe unter Zusicherung promptester Bedienung.

1 Dqd. Marken für Haarschneiden und Frisiren, verbunden mit der so beliebten engl. Kopfwäsche, für 1 Thlr.

1 Dqd. Marken für Frisiren oder Haarschneiden 25 Ngr.

1 Dqd. Marken für engl. Kopfwaschen für 20 Ngr.

NB. Sollte der betreffende Inhaber eines solchen Abonnements früher abreisen, ehe dasselbe zu Ende, so wird der Werth der noch vorhandenen Marken durch ff. Parfümerien vergütet.

Theodor Lückert, Coiffeur,
Universitätsstraße 13 b.

Lager aller Fabrikate
von **Violet**,
Parfumeur in Paris.

Ich empfehle
meinen bequemen
und eleganten Salon zum
**Haarschneiden und
Frisiren**
dem hochgeehrten Publicum ergebenst und
mit der Versicherung, daß die Art und
Weise meiner Bedienung nichts zu wün-
schen übrig lassen werde.
Lager der besten Parfümerien.
H. C. mann Backhaus
H. C. mann'sche Str. 14.

Spezialität
**Arnika-Pomade,
Arnika-Seife.**

Warme und kalte Bannenbäder

Lützowstraße 3.
Ein Bannenbad 3 und 5 Ngr.

Es empfehlen sich zwei Harmonikaspieler zu Familienfesten,
Kindtaufen u. Karolinenstraße Nr. 12, 4 Treppen.

Herrenkleider werden gereinigt und ausbeßert, auch neue
Arbeiten gut und billig gefertigt Brühl 76, 3 Treppen.

Federn zu fränseln werden angenommen
Sternwartenstraße Nr. 18 C, 2. Etage rechts.

Jede Tapeziererarbeit u. Reparatur in u. außer dem Hause,
elegant, solid, billig. Matrasen- u. Kissengeschäft Rosenthalg. 1 part.

Für Gartenbesitzer!

Den geehrten Herrschaften und Gartenbesitzern empfiehlt sich zu
neuen, sowohl größeren als kleinen Gartenanlagen, als auch zum
Instandsetzen von Gärten, und sichert sowohl in Arbeit als in
Bepflanzung gute möglichst billige und schnelle Bedienung zu.

Bestellungen werden angenommen in meiner Wohnung, Sidonienstraße 26, und in der Samenhandlung der Firma Hortisch an der Petersstraße, neben Stadt Wien.

J. G. Volgt, Gärtner.

Das reellste Mittel, das Ausfallen der Haare zu
verhindern, ist die von mir erfundene und gefertigte, ärztlich
geprüfte, nervenstärkende

Arnika-Pomade.

Bermöge der darin enthaltenen Pflanzenstoffe wirkt dieselbe
so vorthellhaft auf den Haarboden, daß das Ausfallen verhindert
und der neue Wuchs gestärkt wird, daher allen Haarleidenden
wahrhaft empfohlen werden kann.

à Flacon 5 ⁹/₁₆ und 7 ¹/₂ ⁹/₁₆.

Zugleich empfehle ich meine neu erfundene

Arnika-Seife

zur Conservirung und
Belebung der Hautthätigkeit,
erfolgreichstes Mittel gegen vergelbte und abgestorbene Haut so
wie zur Erhaltung eines schönen Teints.

H. Backhaus, Grimm. Straße
Nr. 14.

Zur Bequemlichkeit meiner geehrten Abnehmer halten ferner
Lager die Herren

Louis Lehmann, Dresdner Straße 38.

Geb Brüder Augustin, Reizer Straße 15.

Kadler Fischer, Grimma'sche Straße 24.

Meine anerkannt vorzügl. chinesischen Streichriemen (vierseitig)
zum Schärfen der Rasirmesser u. chirurg. Instrumente, sind während
der Messe in Leipzig vorrätig bei **J. A. Hendels,** Neumarkt 6, 1. Et.
E. Zimmer (in Firma **E. Zimmer & Marcuse** in Berlin.)



Während dieser Messe
befindet sich unser in glänzendster
Auswahl assortirtes Lager
eleganter

Knaben- und Mädchen- Garderobe

für
jedes Alter v. 2-15 Jahren
wieder
Universitätsstr. 2,
1. Etage nahe der Grimm. Straße.
Preise billig aber fest.
C. L. Walter & Söhne
aus Berlin.

Das Musterlager

Kurzwaaren und Knöpfen

von
Joseph Mendel's Eidam Birkenfeld
aus Breslau

befindet sich am
Markt Nr. 9, 1 Treppe hoch.

Musterlager

von:
Glacehandschuhen,
Stiefletten,
billigen Schuhen,
Weerschamwaaren,
Rauchartikeln,
Perlmutternöpfen,
Wachspferlen,
Harmonikas,
Rundharmonikas,
Bronzeschmud,
Neusilberwaaren,

Regulateur-Uhren,
Sturz-Uhren,
Spazierstöden,
Regenschirmstöden,
Holz- und Ballfächern,
Holz-, Leder- und Bronzewaaren,
Roh- und Gußstahl,
Sensen,
steir. Eisenwaaren,
Manufacturwaaren,

der ersten österr. Ex- und Importgesellschaft
in Wien.
Zur Messe: Markt Nr. 16, Café National, 1. Etage
links.

Das Musterlager der Clara-Hütte

Siderolith- und Thonwaaren-Fabrik

des
C. von Raumer in Cunnersdorf

bei Hirschberg in Schlesien

befindet sich in

Auerbachs Hof No. 18, 1. Etage.

Siegellackfabrik von Robert Geyer in Leipzig,
Kaufhalle Gewölbe Nr. 2.

Meine Fabrikate halte ich einem verehrten Pu-
blicum hiermit bestens empfohlen.

Bei Abnahme von 1 Dqd. 2 Stück Rabatt.



Das Musterlager der Porzellan-Manufactur
J. W. Bruckmann Söhne aus Deutz bei Cöln

von
 befindet sich

Stieglitzens Hof Treppe B 1. Etage

und ist mit einer reichhaltigen Auswahl der neuesten Gegenstände, vorzugsweise geschmackvollste Vasen, Kaffee-Service, Dessertens etc. etc. versehen.

Sämmtliche Muster werden zu Fabrikpreisen abgegeben und vor Schluß der Messe versandt.

Petersstraße 45.

Bitte genau den Preiscurant zu beachten.

Petersstraße 45.

Grosser Ausverkauf.

Aus einer Concursumasse soll hier während der Messe ein sehr großes Lager Herren-, Damen- und Kinder-Garderoben zu folgenden Preisen ausverkauft werden.

a) Herren-Garderobe.

| | |
|--|---------------|
| Elegante Frühjahr- und Sommer-Überzieher | von 6 1/2 an, |
| " Buchstin- und Tuchröcke | " 6 " " |
| " Jaquets | " 4 " " |
| " Beinkleider | " 2 1/3 " " |
| " Haus- und Schlafröcke | " 6 1/3 " " |
| " Westen | " 1 1/3 " " |

b) Damen-Artikel.

| | |
|---------------------------|---------------|
| Neueste Façons: Beduinen | von 3 1/2 an, |
| " " Radmäntelchen | " 1 1/2 " " |
| " " Umhänge | " 20 " " |
| " " Jaquets | " 2 " " |
| In schwerer Seide: Mäntel | " 7 1/2 " " |
| " " Umhänge | " 5 1/2 " " |
| " " Jaquets | " 4 1/6 " " |

c) Knaben-Anzüge.

Höchst elegante complete Anzüge für Knaben im Alter von 6-14 Jahren, ferner einzelne Jaquets, Beinkleider, Toppen, Paletots, Havelocks und die beliebtesten kleinen Kinder-Anzüge für 1 1/2-6 Jahren schon von 1 1/6 an.

Petersstraße 45.

Im Laden.

d) Für Mädchen.

| | |
|----------------|------------|
| Kleine Umhänge | von 10 an, |
| " Paletots | " 15 " " |
| " Jaquets | " 20 " " |

etc. etc.

Petersstraße 45.

Große Preis-Reduction

von

amerikanischen Nähmaschinen.

Bartletts Original-Handnähmaschinen einfachster Construction für Familiengebrauch 14 Thlr.

Williams Victoria Kettenstichnähmaschinen à 37 1/2 Thlr.

Williams Elliptic Nähmaschinen (System Wheeler & Wilson) 45 Thlr.

Williams Steppstich-Nähmaschinen f. Handwerker à 50 Thlr.

Lager bei **R. Beinhauer** aus Hamburg.

Petersstraße Nr. 1, 2. Etage.



Markt 1. neue Reihe, Mittelgang, Eckbude.

A tout prix Hochzeitsgeschenke.

Für englische Rechnung sollen sofort verkauft werden

8 Stück silberplattirte Thee- und Kaffee-Service,

Menagen, Flaschenständer etc.

1. neue Reihe, Mittelgang, Eckbude.

Hofmann & Comp.

Porzellan-Fabrik

in Coburg,

hält während der Messe Musterlager

Neumarkt No. 10, 2. Etage.

Carl Schulz in Essen.

Lager und Muster-Lager eigener Fabrikate.

Kobold, Zündnadelluntenfeuerzeug, **Blitze**
 und **Blitzkanonen**, neueste Feuerzeuge. **Seifarin-Damenschmuck**, als: Knöpfe, Manchettknöpfe, **Bracelets**, **Broschen**, **Cravattnadeln**, **demi-parures**, **Gürtel-Schlösser**, **Gummiband-Gürtel mit Schlössern**. **Seifarin-Album**, **Spazier-, Waffen-, Angelstöcke**, **Meerschaum- und Bernsteinwaaren**, **Bruyère-Pfeifen**, **Feuerzeuge und Feuerzeug-Etuis** in Stahl, Neusilber etc. **Holz-Galanteriewaaren**, **Achat-Petschafte**, **Schwämme**, **Schildpatt-Tabatièren**.

Während der Messe **Thomaspässchen No. 5**, 2 Treppen.

Muster-Lager

von

Golmick & Vaterloss, Berlin

Portefeuille-Fabrik

und grosses Lager von vielen **Holzwaaren**.

Sämmtliche Sachen mit und ohne **Stickeret-Einrichtung**.

Markt, Café National, I. Etage.

Ausverkauf von Handlungsbüchern.

Da ich entschlossen bin, die Branche von **Geschäftsbüchern** aufzugeben, so offerire dieselben

zum **Fabrikpreise mit 12½ % Rabatt**,

bei **Engros-Abnahmen** mit noch höherem Rabatt. Die Bücher sind aus der Fabrik der Herren **Edler & Krischo** in **Hannover** und umfassen sämtliche Sorten: **Hauptbücher**, **Journale**, **Cladden**, **Wechsel-Copirbücher** etc. Die **Fabrikpreise** sind in den Büchern verzeichnet.

Wm. Kirschbaum,
 Petersstraße 1, Eingang Hausflur.

Jacob S. Bettmann,

Bayreuth, Bayern.

Glasperlen- und Glasluxusfabrik.

Musterlager: **Hôtel de Bavière, Zimmer Nr. 30.**

Das Musterlager der **Lampen- u. Lackirwaaren-Fabrik**

von **C. H. Stobwasser & Co. aus Berlin**

befindet sich während dieser Messe

Kochs Hof am Markt, Mittelgebäude zweite Etage.

Hierzu fünf Beilagen.

Leipziger Tageblatt

und
Anzeiger.

Sonntag

[Erste Beilage zu Nr. 125.]

5. Mai 1867.

Von Lübeck

gehen bereits Dampfschiffe nach:
Kopenhagen und Malmö } täglich, ausgenommen Sonnabends, 4 Uhr Nachmittags,
Gothenburg, jeden Sonntag, Dienstag, Mittwoch und Freitag Nachmittags,
dem Christiania-Fjord, jeden Dienstag und Freitag Nachmittags,
Riga, jeden Sonnabend.

Die regelmäßige Dampfschiffahrt nach Stockholm, Norrköping, St. Petersburg und Finnland wird in kürzester Zeit, sobald die betreffenden Häfen eisfrei sind, eröffnet.
Zur Beförderung von Gütern halten sich bestens empfohlen
Lübeck, den 28. April 1867.

Lüders & Stange.

Loose zur 5. Classe,

(Ziehung vom 6. bis 22. Mai.)
 $\frac{1}{8}$ 6 $\frac{9}{12}$ Thlr. — $\frac{1}{4}$ 12 $\frac{3}{4}$ Thlr. — $\frac{1}{2}$ 25 $\frac{1}{2}$ Thlr. — $\frac{1}{1}$ 51 Thlr. empfiehlt

Carl Teuscher, Neumarkt Nr. 7.

Mit Kaufloosen 5. Classe 71. K. Sächs. Landes-
Lotterie, Anfang der Ziehung Montag den 6. Mai a. C.,
empfiehlt sich

August Kind,

Hôtel de Saxe.

Local-Veränderung.

Wein mit den neuesten Gegenständen auf das Reichhaltigste assortirtes

Lager Französischer Galanterie- und Kurz-Waaren
befindet sich jetzt

Katharinenstraße Nr. 8, 1 Treppe.

Leipzig, April 1867.

Fr. Lindemann.

Local-Veränderung.

Das Musterlager der Lampen- und Lackirwaaren-Fabrik von

Koepfen & Wenke aus Berlin

befindet sich jetzt in Auerbachs Hof Bude No. 3,

vis à vis H. R. Robinson aus Berlin und C. G. Schierholz & Sohn aus Plauen.
Neue Muster in großer Auswahl. Zeichnungen und Preiscourante gratis.

Local-Veränderung.

Das Magazin

physikal., optischer u. chemischer Apparate u. Geräthschaften
von Emil Stöhrer jr.

befindet sich von jetzt ab

Grimma'sche Straße Nr. 26, 1. Etage.

Filzhüte

werden zum Waschen, Färben und Verändern ange-
nommen. Gebrüder Hennigke,

Hut-Fabrik.

Loose 5. Classe

71. R. Sächf. Landes-Lotterie, deren Ziehung vom 6. bis 22. Mai stattfindet, empfiehlt in $\frac{1}{8}$, $\frac{1}{4}$, $\frac{1}{2}$ und $\frac{1}{1}$

Franz Ohme, Universitätsstraße 20.

Lotterle-Loose 5. Cl. 71. Lotterie
und Compagnie-Scheine empfiehlt **Julius Kiepling.**

Local-Veränderung. M. SCHUSTER jun.

aus
MARK-NEUKIRCHEN.
Fabrik und Lager von
MUSIK-WAAREN
aller Art.

Früher Petersstrasse Nr. 13,
jetzt **MARKT No. 16** im Café national, 2 Treppen.

Local-Veränderung.

Unser Lager **Summi-elastischer Waaren:** Hofenträger,
Damengürtel, Strumpfbänder, Kordel, Ligen u. befindet sich nun

Börsengewölbe Nr. 3
am **Raschmarkt.**

König & Vianden
aus **Barmen.**

Publicität!

Ankündigungen in alle hiesigen
und auswärtigen Zeitungen
werden täglich zu Original-
preisen befördert durch die **Annoucen-Expeditors**
von **Sachse & Comp.,** Rosßstraße Nr. 8.

Firmen-Schreiberei

von **W. Liebsch,** Halle'sches Gäßchen Nr. 5, 1. Etage.

Putz und Modewaaren
von **Emilie Buchheim,**
Grimma'sche Straße Nr. 38, zweite Etage,
neben dem Raschmarkt.

Firmaschreiberei von **J. Gärtner,**
Johannisgasse Nr. 9.

Pfänder einlösen, prolongiren und versehen
wird schnell u. verschw. besorgt, auch
Vorschuss gegeben., **Hall. Str. 3, 4 Tr.**

Pfänder versehen, prolongiren und einlösen wird ver-
schwigen besorgt, auch Vorschuss gegeben
Burgstraße 22, 2 Tr. Fr. Schultz.

Siegel-Oblaten

dem Siegellack täuschend ähnlich, mit Namen, Firmen, Ort u.
liefern

1000 Stück von 1 Thlr. 5 Ngr. an

L. Bühle & Co., Klostersgasse 14.

Briefmarken



aller Länder verkaufen wir stets zu billigen Prei-
sen. Vollständige Kataloge mit Verkaufspreisen
(6te Auflage) über alle seit 1840 bis Ende April
1867 ausgegebenen Briefmarken à 3 Ngr.

Zschiesche & Köder,
Königsstraße 25.

Uhrketten in Talmi-Gold.

Wer diesen Artikel echt haben will, muss ihn mit meinem
Fabrikzeichen „Tallois“ verlangen.
Paris 1867.

Tallois.

Grohmann's

Deutscher  Porter,

der König der Malzextract-Gesundheitsbiere, ist genau nach medi-
cinischer Vorschrift gebraut, äußerst wohlschmeckend und von der
Wissenschaft anerkannt. Seine Devise lautet:

„dem **Gesunden** — Präservativ gegen Krankheit,
dem **Gourmand** — neuer würdiger Genuß,
dem **Kranken** — Hilfs- und Stärkungsmittel,
dem **Genesenden** — Labung und Kräftigung.“

Sollte in keiner Familie, in keinem feinen Restaurant, in kei-
nem Hotel, in keiner öffentlichen oder Privat-Heilanstalt fehlen.
Leipzig, Burgstraße Nr. 9.

Carl Grohmann, Königl. Hoflieferant.

Kelydon.

Neues Berliner Fleckenwasser von **C. Röstel,**
Berlin, Stralauer Straße 48.

Das neueste, beste und billigste Fleckreinigungsmittel besitzt über-
aus große Reinigungskraft, verflüchtigt sich nach der Anwendung
sowohl und zeichnet sich durch angenehmen ätherisch-
aromatischen Geruch aus.

Flaschen zu $2\frac{1}{2}$, 4, $7\frac{1}{2}$, $12\frac{1}{2}$ Sgr. sind zu haben in Leipzig bei

J. G. Apitzsch, Petersstraße 28,

Pietro S. Sala,

H. Kabitsch, Grimma'scher Steinweg 57,

C. Friedrich, Nicolaisstraße 54,

Phil. Nagel, Halle'sche Straße 13,

Rob. Schenk, Neumarkt 34.

Wanzenod!!

a. Insectenpulver!

in Originalverschluss 10, 5 u. $3\frac{1}{2}$ Sgr. echt bei
Louis Lauterbach in Leipzig.

Dresdner

veilchenblauschwarze Schreib-, Copir-,
Stahlfeder- und Archiv-Tinte.

Diese neue Tinte erscheint anfänglich angenehm roth auf dem
Papier, geht aber durch blau in Kürze in ein tiefes Schwarz über;
sie giebt ganz **besonders schöne Copien** und ist nicht
minder als gewöhnliche Schreibtinte sehr zu empfehlen. — In
Flaschen à 10, 6, $3\frac{1}{2}$ und 2 Sgr. zu haben bei

Adalbert Hawsky, Grimma'sche Strasse 14.

Musterlager

Nürnberger Kurz- und Spielwaaren
Eckart & Co. aus Nürnberg,
Petersstraße 46, II. Etage.

Musterlager

Wiener Kurz- und Meerschaumwaaren
B. G. Poppovits aus Wien,
Petersstraße 46, II. Etage.

Musterlager

Solinger Stahlwaaren und Rindersäbel
Wilh. Flachmann aus Solingen,
Petersstraße 46, II. Etage.

Berg & Nolte

Lüdenscheid.

Fabrik von **Knöpfen, Schnallen, Gürtelschlössern,**
Vorstecknadeln etc.

Salzgäßchen Nr. 1.

Depot für Leipzig.

Markt S. Barthels Hof. Al. Fleischergasse 1-2.

Hierdurch zeigen wir ergebenst an, daß unser Lager in Herren-, Knaben-, Damen- und Mädchen-Strohhüten in neuesten Pariser und Londoner Façons, so wie in Strohgeflechten aller Art auf das Reichhaltigste assortirt ist und bitten wir zur bevorstehenden Saison um Ertheilung recht bedeutender Engros-Aufträge.

Muster sendungen stehen auf Wunsch bereitwilligst zu Diensten.

Hochachtungsvoll

William Willis & Comp.,
Strohhutfabrikanten in Luton (England).

Depot in **Paris**, 65 Rue d'Aboukir.
" **Glasgow**, 200 Argyle-Street.
" **Manchester**, 31 High-Street.

Vertreter in Leipzig für ganz Deutschland: **E. Franke.**

Toys.



Jouets d'Enfants.

Spielwaaren-Fabriken

von **A. Weber & Allmeroth**

aus Marburg in Hessen.

Großes Musterlager. Viele Novitäten, namentlich in musikalisch-mechanischen Sachen.

Hainstraße Nr. 32, zwei Treppen.

Toys.



Puppen- und Maskenfabrik

von **Abt & Franke aus Hannover.**

Musterlager: Hainstraße Nr. 32, 2 Treppen.

Specialitäten in Puppenartikeln.

Ens & Greiner

aus Lauscha b/Coburg

empfehlen ihr Lager von gemalten Bierkrugdeckeln, sowie Musterlager von Pfeifenköpfen, Gemäldeplatten für Meubles, Portefeuillearbeiten etc.

Auerbachs Hof 62, 1. Etage.

Hainstrasse 1, 2. Etage.

Export-Artikel.

Puppen-Fabrik

von

M. R. Rosenstein

aus Cassel,

das Neueste und Geschmackvollste in angekleideten Puppen.

Muster-Lager

der

Spielwaaren-Fabriken

von

Wittich & Scherb

aus

Cassel.

Das Musterlager

in baumwollenen Sammetbändern, Nouveautés in Besätzen für Unterröcke und Damenkleider

von **Klemme & Cie** aus Crefeld

Reichsstraße 31, ^{befindet sich} Ecke des Salzgäßchens.

Georg Adler

aus Buchholz in Sachsen,
Musterlager

von
Cartonnagen und polirten Holzwaaren,
Stieglitzens Hof am Markt,
1 Treppe über der Weimarischen Bank.

Thomasgässchen No. 1, II. Etage.

Für Export und En gros.

Erich Rähm aus Wiesenthal.
Nouveautés in Knöpfen, Perlen und
Kurzwaaren.

Erich Rähm à Paris.
(Fabrique 49 rue Turbigo.)
Bijoux pour deuil.

Neuss, Scherer & Storck aus Wien.
Nouveautés von allen Sorten Wiener Kurzwaaren.

Brüder Kanitz aus Wien.
Weerschäum- und Bernsteinwaaren-Fabrik.

Felix Enders aus Wien.
Ledergalanteriewaaren-Fabrikant.
(Hält großes Lager.)

Thomasgässchen No. 1, II. Etage.

Thomasgässchen No. 1, II. Etage.

Thomasgässchen No. 1, II. Etage.

Neuestes
für Kurzwaarenhändler und Exporteure.
Victoria-Nadelbüchsen

Lager bei:
Brandes & Bretschneider oder Carl Schirmer (sonst W. Marquardt
Grimma'sche Straße 13. aus Berlin) Barfußgässchen 2, II. Etage.

H. Tomaszewski
aus Rawicz.

Fabrik von Holzgalanteriewaaren und Bildhauerarbeiten.
Musterlager Petersstrasse Nr. 44, I. Etage.

Die mannichfaltigste und gediegenste Auswahl von wirklich praktischen, interessanten

Messneuheiten

findet man im

Magazin von Theodor Pfitzmann,

Ecke vom Neumarkt und Schillerstrasse.

Hull's Patent-Korkheber.
Selbstthätige Kaffeetrommel.

Neueste Siphon für alle moussirende Getränke.

Baroscope, das neue chemische Wetterglas.

Bart-Beschützer für Herren, welche Schnurrbart tragen, sehr zweckmässig.

Dressinen für Kinder.

Cravatten-Halter für Herren.

Neueste Messerschärfer für den Hausgebrauch.

Schwimm-Apparat neuester Construction.

Amerikanische Messerpolirmaschine.

Selbstthätige Mausefalle.

Mechanischer Fächer.

Neueste Patent-Zahnbürste.

Little marvel — neueste Salon-Dampfmaschine.

Patent-Einfädelmaschine für Nähadeln jeder Art.



Nr. 46. Auerbachs Hof No. 46.

[(Eingang von Neumarkt.)]

Grosses Messlager patentirter
Stahl- und Metall-Schreibfedern

in nur bester Qualität zu Fabrikpreisen. Neuheiten: Preussische Armeefedern, Graf Bismarck-, Cobden-, Lincoln-, Zink- und Messingfedern. — Ausserdem alle Sorten Bureau-, Comptoir- und Schulfedern in 1000 diversen Nummern.

Federhalter

in allergrösster Auswahl mit den neuesten Verbesserungen.

Jules Le Clerc aus Berlin.

No. 46. Auerbachs Hof No. 46.



Wilh. Bircks,

Shlips-Fabrikant aus Grefeld,

Brühl 26, II. Etage.

Sehr billige Preise

Größtes Lager

Shlips, Cravatten, Echarpes, Lavalliere.

Jul. Kratze Nachfolger,

Petersstrasse Nr. 2, nahe dem Markt.

Pyrotechnisches Laboratorium, Fabrik- und Grosslager aller Sorten Salon-, Land- und Wasserfeuerwerkskörper, Import echt chinesisches Feuerwerksartikel (Firecrackers, Starshooters, Chow-Chow-Explosives), chemische und pyrotechnische Spielereien, Novitäten etc.

F. Losky

Glasfabrik Oranienhütte

bei Landeck in Schlesien.

Musterlager couranter Glaswaaren

eigener Fabrik

Petersstrasse No. 42, II. Etage.



Joh. Reichel, Leipzig, Petersstrasse 42, II. Etage.

Fabrik von Bandagen gegen Gebrechen des menschlichen Körpers.

Verfertiger der chirurgischen Bandagen für die Universitäts-Klinik und Poliklinik,

früher Markt, Königshaus.

Ich empfehle das Neueste von **Bruchbandagen, Suspensorien und Apparaten** gegen Gebrechen des menschlichen Körpers und bestrebe mich den Hülfsuchenden mit dem richtigen Anlegen der Bandagen vertraut zu machen.

Specialität

Sächsischer
Messerschmiede-Waaren.

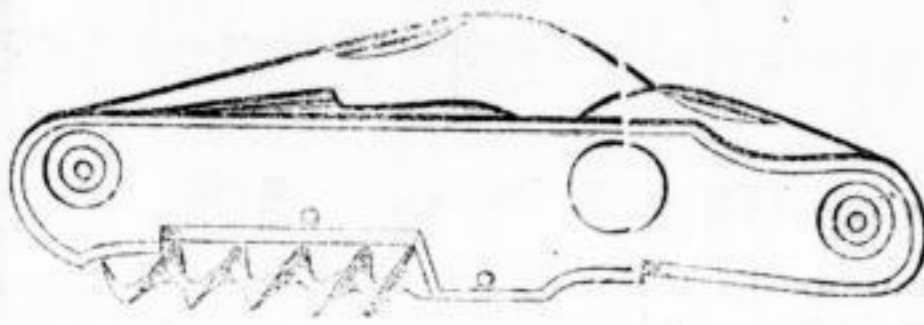

(No. 2425.)

Oscar Hch. Kratze,
Markt, Café National 1. Etage.

Gaetano Vaccani,

Fabrikant aus Halle a/S.,

Markt 14. Budenreihe.

Reisszeuge, Thermometer, Goldwaagen, Holzlineale mit Metall zc.

Signirpinsel mit Bindfadensparer für Comptoire à Dgd. 25 pf.

Rafrachisseurs in ganz neuen Mustern, wie Flacons zc.

Schuhwelter, Apparate zum bequemen Ausdehnen des Schuhwerks, pr. Stück 1 1/4 pf.

Garderobehalter von Metall zum Verschieben, pr. Dgd. 9 pf.

Abtheilung auf Königl. Strafanstalt Zeitz:
Bürsten-Fabrik
empfiehlt elegante neue Muster in Kopf- und Kleiderbürsten.

Das Musterlager

der
Steinnuss-Knopf-Fabrik

von
Ad. Philipp in Schönebeck a/Elbe

befindet sich

Brühl, Schwabe's Hof 2 Treppen bei Maasche.

Das Schuhlager

von **Adam Grüner**

aus Eger und Franzensbad.

Ich mache allen meinen hochgeehrten Kunden bekannt, daß ich diese Messe große Auswahl von allen Gattungen Damen- und Kinderstiefelsetten am Lager habe.

Wade Augustusplatz an Firma kenntlich.

Das Neueste der Saison.

Photographien auf Emailplatten

in der saubersten Ausführung und den geschmackvollsten Dessins, in diversen Hundert Mustern. Dieselben eignen sich besonders zu Broches, Gürtelschnallen, Bierseideldeckeln, auch zu Photographie-Albums, Cigarrentaschen, Portemonnaies und anderen Lederarbeiten.

Mustern liegen Montag den 6. Mai und die folgenden Tage im Gasthof zum Palmbaum Nachmittags von 2—5 Uhr zur Ansicht aus.

J. F. Schippang & Co., Berlin.

Erhard & Söhne
aus Schwäb. Gmünd,

Fabrikanten von

Bronze- und Silberwaaren, Galanterie-, Kurz- u. Spielwaaren, Kreuzen u. Kirchen-Gefäßen, Beschlägen u. Verzierungen.

Neumarkt Nr. 5, I. Etage.

Johannes Cullmann,

Obertiefenbach bei Oberstein,
Alcatwaaren-Fabrikant,

empfiehlt sein Lager

Brühl Nr. 68, 3 Treppen,

in Jaspis, Onix, Carniol, Amethyst, Siegelringstein und in andern Façons und farbigem Stein. Bergkristall.

Moritz Besels

aus
Fürth in Bayern.

Musterlager:

Stadt Wien

(Petersstraße.)

Gmo. Garassino & C.

von Genua

Nachfolger **Enrico Riccioli**
Fabrikant in **Corallen** für Exportation
Grossezza, Mezzanla, Bayaderes, Per-
lino, Faceté etc.

Hôtel Stadt Hamburg, Zimmer Nr. 41,

zu Hause 9 bis 12 Uhr.

Crinolinen-Musterlager

von

A. Winckler & Co.,

Buchholz in Sachsen,

Nr. 38 Grimm, Strasse 2. Etage,

neben dem Hause des Raschmarthes.

Sontag & Söhne.

Das Musterlager unserer Porzellan-Fabrik in Tettau befindet sich auch diese Messe
Neumarkt No. 5.

Gummi-Waaren-Fabrik

VON

J. N. Reithoffer, Wien,

empfiehlt Kämmen, Uhrketten, Collern, Bracelets, Ketten (nach der Elle) als Aufputz für Damen-
 kleidung, Strohhüte etc., so wie Portemonnaies, Cigarrentaschen, Feuerzeuge und andere neue
 Galanterie-Gegenstände aus Hartgummi.

Musterlager Petersstrasse No. 41, 1. Etage.

Carl Geck aus Altena in Westphalen, Fabrik von Knöpfen und Nadeln, „Besatzknöpfe“

in den neuesten Genres in Metall, Horn, Perlmutter, Krystall etc.

Nicolaistrasse 7, Hôtel Stadt Hamburg.

Corsets
 avec et sans
 Couture.

Woven corsets with and without seams.

Das Lager unserer Fabrikate von

Corsetten mit und ohne Naht,
 Bett- und Hosendrellen, so wie fertigen
 Kleidungsstücken aus Drillstoffen
 befindet sich wie bisher

מגירות
 מוכרות
 עם ו
 בלי
 קונטור

D. Rosenthal & Co.
 aus
 Göppingen.

Brühl No. 8.

Lager und Muster
der Brillen- und optischen Waaren-Fabrik
St. Scheidig & Sohn aus Fürth (Bayern)
 befindet sich
am Markt 10. Budenreihe, Eckbude,
 vis à vis der Kaufhalle.

Musterlager der Harmonika-Fabrik

VON

Wagner & Comp. aus Gera

Petersstraße Nr. 2, 1. Etage.

Kinder-Spielwaaren.

Th. Escher aus Sonneberg,

Hainstrasse No. 28, Hof 1 Treppe.

Carl Gross aus Stuttgart,

Holzspielwaaren,

Petersstrasse No. 8, 1 Treppe.

Samuel Kraus aus Rodach,

Hartholz- u. Papiermaché-Spielwaaren,

Thomasgässchen No. 10, 1 Treppe.

Rock & Graner aus Biberach,

Blechspielwaaren,

Petersstrasse No. 8, 1 Treppe.

Böhm & Greiner aus Lauscha,

Glas-, Porzellan- und Stein-Märbel, Glas-Spielwaaren, Perlen und Augen, Fantasiegegenstände von Glas zu Confectionsarbeiten etc.
Wachserlen Prima und Secunda Qualität etc.

Thomasgässchen No. 10, 1 Treppe.

Leipziger Tageblatt

und
Anzeiger.

Sonntag

[Zweite Beilage zu Nr. 125.]

5. Mai 1867.

Dampf-Schiffahrt

zwischen

Lübeck, Helsingfors und Abo.

Das Dampfschiff

Porthan, Cap. Mattsson,

soll Anfang Mai nach obigen Plätzen expedirt werden. Näheres bei

Lübeck 1867.

Plehl & Fehling.

Local-Veränderung.

Das Bureau der General-Agenturen der Deutschen Feuerversicherung a/S. in Ludwigshafen a/Rh., der Allgemeinen Versicherungs-Gesellschaft „Melvetta“ in St. Gallen und der Sub-Direction der Caisse paternelle, Lebensversicherungsgesellschaft in Paris, ist von der Thalstraße Nr. 8 nach der

Koßplatz- und kleine Windmühlenstraßen-Ecke Nr. 15, 1. Etage,

verlegt worden.

Leipzig, den 1. Mai 1867.

L. Türecke,

Sub-Director und General-Agent.

Comptoir-Veränderung.

Einem geehrten Publicum beehre ich mich hierdurch ergebenst anzuzeigen, daß unter heutigem Tage das Comptoir von **G. A. Ehmig**, bisher **Georgenstraße am Schützenhaus**, von heute an auf dem

Steinwerkplatz am Tauchaer Thor

sich befindet.

Bestellungen und Detailverkauf werden wie bisher auch ferner auf beiden Werkplätzen entgegengenommen.

Leipzig und Reudnitz, den 1. Mai 1867.

Mit ergebener Hochachtung

G. A. Ehmig.

Herrn-Hemden

Kragen.

en gros

en détail

Cravatten.

für Export in den neuesten Verpackungen.

nach Maß durch unsern Pariser Coupeur

Friderici & Comp.

Spielwaaren-Fabrik

und

Lager in- und ausländischer Spielwaaren

von **Adalbert Hawsky** in Leipzig.

Musteraufstellung des Engros-Lagers Universitätsstrasse 2, 1. Etage.

Detail-Lager Grimma'sche Strasse No. 14.

Das Hauptlager der Zwickauer Porzellan-Fabrik

befindet sich Neumarkt Nr. 38 bei L. Mahenicht.

Jouets.

Toys.



Im Namen der Humanität verbreitet dieses; es wird daraus viel Gutes entstehen. — Dr. Kooke.

Weisse Gesundheits-Senfkörner von Didier in Paris.

40 Jahre eines immer steigenden Erfolges bezeugen die wunderbaren medicinischen Tugenden der weissen Gesundheits-Senfkörner von Didier. Mehr als 200,000 authentisch constatirte Curen rechtfertigen gänzlich die allgemeine Popularität dieses unvergleichlichen Medicaments, welches der berühmte Dr. Kooke mit Recht ein gesegnetes Heilmittel, ein herrliches Geschenk des Himmels nannte. Keine Behandlung ist einfacher, sicherer und weniger kostspielig; 3 bis 4 Kil. genügen zur radicalen Heilung der Magenentzündung, des Magenschmerzes, der schlechten Verdauung, der Darmkrankheiten, der Dysenterien und Diarrhöen, der Schlaflosigkeit, der Leberkrankheit, der Hämorrhoiden, des Rheumatismus, des Ausschlags, der Bleichsucht, der Sicht, der Flechten, der habituellen Leibesverstopfung, des Asthmas, des Katarchs, der Hypochondrie, der Blähungen, der Verschleimung und aller Krankheiten, die im Alter der Mannbarkeit vorkommen, der geschlechtlichen und anderer Krankheiten, Uebel, gegen welche die weissen Gesundheits-Senfkörner von den medicinischen Autoritäten täglich verschrieben werden.

Herr Didier!

Ich danke Ihnen herzlich für die Güte, mit welcher Sie 50 Kilog. von Ihrem kostbaren weissen Senfkorn unentgeltlich zu meiner Verfügung gestellt haben. Ich habe dasselbe unter verschiedene, von mannigfachen Leiden geplagte Kranke vertheilt, und nach einem regelmäßigen einmonatlichen Gebrauch hatten die, welche nicht ganz geheilt waren, sich doch einer bedeutenden Linderung zu erfreuen. Sie werden mich für zudringlich halten; aber Ihre anerkannte Güte stößt mir Muth ein und ich zögere nicht, Sie zu ersuchen, mir wieder eine kleine Provision dieses Saamens zukommen zu lassen, wovon ich den gleichen Gebrauch, wie von den ersten, machen werde.

Genehmigen Sie zc.

Schwester Charbonneauz,
Superiorin des Spitals zu Vitteaur.

Groß-Strehlig.

Herrn Eduard Groß, Kaufmann, Wohlgeboren, in Breslau.

General-Depot für Schlesien der weissen Gesundheits-Senfkörner.

Die Wirkung der Didier'schen weissen Senfkörner ist so auffallend günstig, daß ich nicht nur für meine Frau, sondern auch für andere Leidende die Fortsetzung und den Beginn der Kur für

Das Publicum soll, um alle Verfälschungen zu vermeiden, durchaus keine Schachtel annehmen, welche nicht den Namen und Stempel unseres Hauses trägt.

Man findet in unsern Niederlagen die neunte Auflage der Broschüre des Dr. Kooke über die Wunderbaren Eigenschaften des weissen Senfkorns von Didier. — Preis: 1 Fr. 50 C. — 42 Kr.

Unsere alleinige Niederlage für die Stadt Leipzig befindet sich bei Herrn Theodor Pfitzmann, Hoflieferant, Ecke des Neumarktes u. der Schillerstraße; Dresden bei Herrn Jul. Schönert, Marienstraße Nr. 1; Bittau bei Herrn C. F. Schulze.

EISENHALTIGER CHINA-SYRUP
VON GRIMAULT & Co.
APOTHEKER, PARIS

Ebenso ist dasselbe sehr nützlich zur Wiederherstellung verdorbener oder verschwundener oder verschwundener Säfte; es scheucht rasch die unerträglichen Körperlichen Entzündungen junger Mädchen vorordnen.

Haupt-Depot für Sachsen bei Gustav Triepel in Leipzig (Klosterstraße Nr. 11). — Lager halten: die Englapothete ebendasselbst, Spalteholz und Bley in Dresden, Apotheker L. Rieffel in Chemnitz.



Ig. Jos. Pelikan

aus

Meistersdorf, Böhmen,

hält diese Messe ein besonders reich assortirtes Musterlager seiner

Glaswaaren

Goethestraße Nr. 1 parterre, Ecke der Grimma'schen Straße
am Augustusplatz.



Die Reise-, Jagd-, Schul- und Galanterie-Utensilien-Fabrik

von **W. Braeunig & Co. in Oschatz in S.**

empfehlen ihr reichhaltiges Lager, das frühere an Qualität und Quantität übertreffend, (von circa 1000 Dugend) in Koffern, Reisetaschen in Plüsch, Gort zc., Partie-, Courier- und Schultaschen, Kinderschürzen, Manschetten, Lätzchen und alle in dieses Fach schlagenden Artikel bei solidester Arbeit zu den civilsten Preisen.

Leipzig, Ostermesse: Verkauf Markt 11. Budenreihe.

Carl Thieme in Leipzig,
Spielwaaren-Fabrik und Engros-Lager,
Muster-Aufstellung Thomasmässchen No. 11.

Das reichhaltig assortirte Musterlager in elegant und fein decorirten
französischen Porzellanen

H. Kügemann & Cie. ^{von} aus Gräfenthal i. Thgn.

befindet sich auch diese Messe:
Stieglitzens Hof, Treppe C, 2. Etage.

Musterabgabe zu Fabrikpreisen.

Folgende

Berliner Silberwaaren-Fabrikanten

wobnen diese Messe:

| | | | |
|----------------------------|---------|-----------------------|---------------|
| W. Hollmann | | Reichsstrasse Nr. 3. | |
| Franz Mosgau | | Reichsstrasse Nr. 15, | Eingang Gold- |
| W. Peters & Co. | | Reichsstrasse Nr. 16. | hahngässchen. |
| W. F. Ehrenberg | | Reichsstrasse Nr. 55, | Sellers Hof. |

Das Musterlager
böhmischer Crystall- und Glaswaaren

Beyermann & Co.

aus Haida in Böhmen

befindet sich
Petersstraße 18, II. Etage zu 3 Königen, vis à vis Hôtel de Bavière.

51 Auerbachs Hof, erste Etage, 51.

Hölterhoff & Exner aus Cöln.

Elegant decorirte Porzellane,

als Kaffee- und Thee-Service, Desserters, feine Tassen ic. in den geschmackvollsten Façons und Decors; besonders aber größte Auswahl ganz neuer und

billiger Blumenvasen.

C. Schulze, früher Schulze & Bauermeister,
aus Althaldensleben.

Neueste Erzeugnisse fein bronzirter und vergoldeter Thon-Waaren, besonders in Brillant-Decor, als: Blumenfiguren, Fisch- und Cigarrenhalter, Rauch-Service, Ampeln ic. ic.

51 Auerbachs Hof, erste Etage, 51.

Billig! Ausverkauf einer großen Partie **div. Lederwaaren** **Billig!**
bedeutend unter dem Kostenpreis
Petersstraße 7, 1. Etage.

Bei Beginn der Sommerfaison

empfiehlt sein wohl assortirtes Lager von gebrannten Chamottsteinen in verschiedenen Größen zur Decoration für Gärten, sowie eine reichhaltige Auswahl von Bau-Ornamenten, Capitalsorn, Consolen u. s. w. für Façaden und innere Decorationen, bei sauberer Ausführung zu Fabrikpreisen.

C. F. Dietrich, Parkstraße Nr. 8.

Gartenmeubles

von geschältem und ungeschältem Haselholz, schmiedeeiserne Gartenmeubles

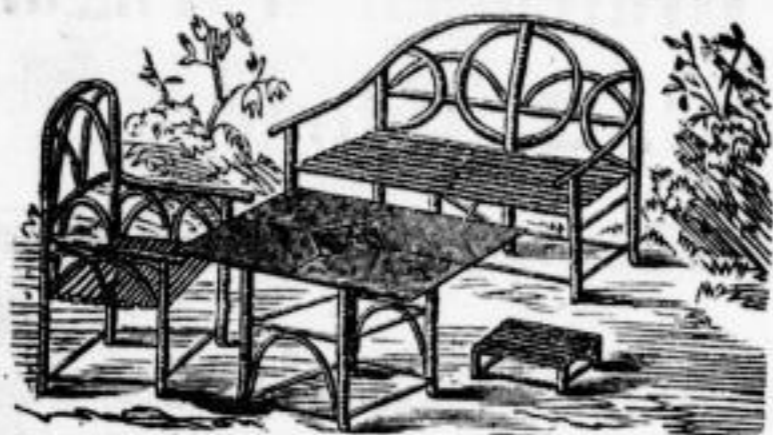

aus der

königl.

Straf-Anstalt

Waldheim.

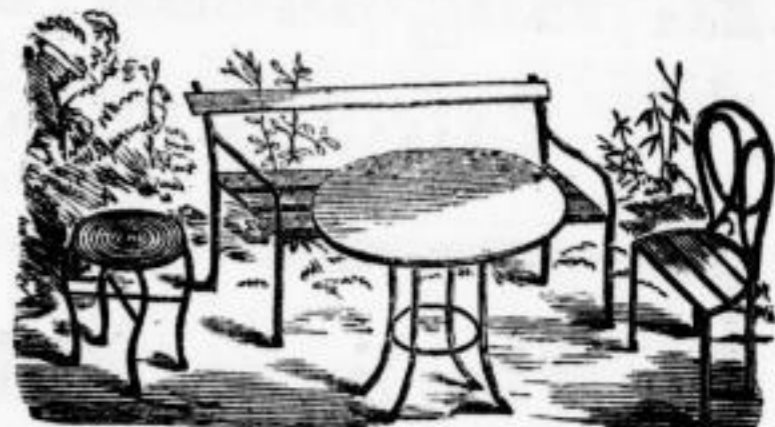

Wesausstellung: Augustusplatz, letzte Reihe vor der Post.
Musterlager bei **Jul. Kratze Nachfolger**, Petersstraße Nr. 2, nahe dem Markte.

Reichsstraße Nr. 34, 1. Etage

Lager der k. k. österreichischen Landesprivilegirten

Möbelstoff-, Tischdecken- und Teppich-Fabrik

von
Philipp Haas & Söhne aus Wien

empfehlen ein reichhaltiges Lager von
Sobelins, Tischdecken, Möbel- und Gardinenstoffen, Teppiche etc. zu äußerst billigen Preisen.

Der gegenwärtige Cours des österr. Papiergeldes
fällt dem Käufer zum Vortheil.



Amerikan. Nähmaschinen

von der
Singer Manufacturing Comp.
in
New-York,

die anerkannt besten Maschinen mit den neuesten Vorrichtungen, als:
Säumer für alle Breiten, Kappnähte, Soutacheur, Schnürein- und An-
näher, Kränzler etc. versehen, für alle Stoffe passend, dauerhaft und
geräuschlos arbeitend, und den einzig haltbaren Doppel-Stepp-
stich liefernd, empfiehlt zu Originalpreisen unter Garantie
NB. Unterricht gratis.

die General-Agentur der Singer Manufacturing Co.

Rudolph Ebert,
9 Thomasgäßchen 9.

NB. Auch sind alle einzelnen Maschinenteile, so wie Maschinen-Seide, Zwirn, Nadeln, Del etc. zu
Fabrikpreisen daselbst zu beziehen.

Unser Lager: **Borden, Schnüre, Schnürsenkel etc.**
zur Messe am Markt, Bühnengewölbe Nr. 11.
Witthaus & Rudolf aus Barmen.

Joseph Friedmann,
Bijouterie-Fabrikant
aus Frankfurt a. M. u. Hanau,
 Reichstraße Nr. 33 im 2. Stock.

Die Neusilber-Fabrik

H. A. Jürst & Comp.

aus Berlin

während der Messe
Markt, Ecke der 5. Budenreihe, vis à vis Stieglitzens Hof,
 zeigt hierdurch ergebenst an, daß sie die Preise ihrer Es- und Theelöffel bedeutend ermäßigt hat.
 Gleichzeitig empfiehlt dieselbe ihr complettes Lager von

Neusilber-Feuerzeugen und Rauchtobaksdosen.

Die Maschinen-Fabrik und Eisengiesserei

von

D. Magnus,
Eutritsch bei Leipzig,

empfeht sich zur Lieferung von

**Eisernen
 Gewächshäusern,
 Mistbeefenster,
 Lauben,**

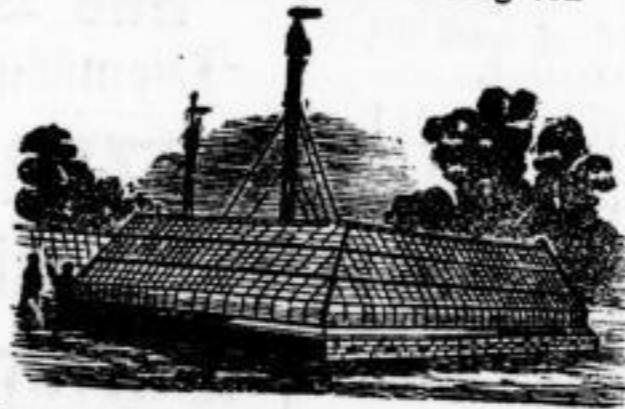

**Veranda's,
 Balcons,
 Gitter,**

so wie **Bau-Constructions jeder Art in Eisen.**

Eine abgesonderte Branche des Etablissements bildet die Fabrikation von

Eisernen Garten-Möbeln,

von denen die beliebten **Klapp-Möbel** — 1000 Stühle im Schützenhaus geliefert — besonders für den Transport geeignet sind.

Joseph Heinrich & Sohn

aus Steinschönau in Böhmen.

Musterlager von raffinirtem Hohlglas,
 Grimma'sche Strasse No. 15, 2. Etage (im Fürstenhaus).

Alois Lagler jun. aus Teplitz
 in Böhmen

empfeht seine zweckmäßig konstruirten **Sparherde**, da dieselben durch bedeutende Ersparniß an Brennmaterial und den kleinen Raum, den sie einnehmen, allen andern vorzuziehen sind.

Zur Messe in Leipzig 9. Budenreihe am Augustusplatz.

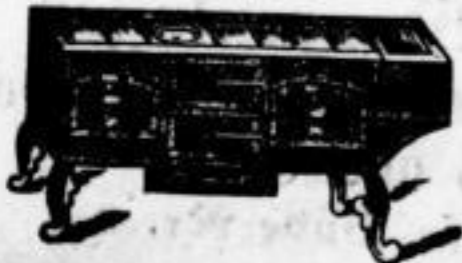



Ritterstraße
Nr. 41.

Großes Lager

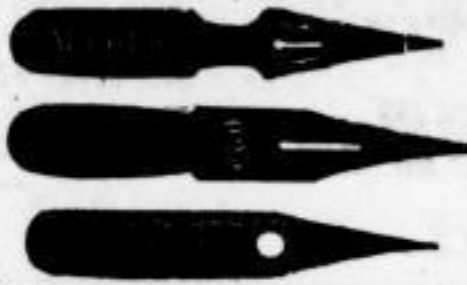

bester Schreib- und
Zeichnen-Materialien.

O. Th. Winckler,
Ritterstraße 41.

Gustav Lots,

Cartonagen-, Holz- und Leder-Galanterie-
Waaren-Fabrik

aus

Merseburg a. S.

Lager zur Messe in Leipzig:

Markt 9. Budenreihe, Rathhausselte.

Aschaffenburger Suint-Papier-Lager,
Artikel für Tapissier-Geschäfte,

um Stickerien einzulegen,

gepresste Lederdecken, Pariser Lack,
Cotillon-Orden & Decorationen etc. etc.

Markt, 9. Reihe.

Carl Heldsieck aus Blefeld

empfiehlt sein Lager schwerer Leinen in verschiedenen Breiten,
Tischzeuge in allen Sorten, Handtücher, Kaffee- und
Dessert-Servietten, Taschentücher, so wie

Herren- und Damen-Wäsche

in allen Façons, Semdeneinsätze, Vorhemden, Kragen,
Nesterleinen u. s. w.

Senden werden in kurzer Zeit billigt nach Maß
unter Garantie des Gutführens angefertigt.

Stand: kleine Fleischergasse Nr. 21.

Nicolaisstraße Nr. 11, 1. Etage.

Gebrüder Elkan

aus

Frankfurt am Main.

Lager

gewebter und gestrichter wollener Jacken,
Strümpfe, Socken, Fausthandschuhe

eigener Fabrik.

Nicolaisstraße Nr. 11, 1. Etage.

Anzeige.

August Höpfner,

Schuh-Fabrikant aus Weisensfeld,

während der Messe auf meines verstorbenen Stiefvaters Louis
Sprenger Stand und Bude. Bitte alle werthen Kunden meines
verstorbenen Stiefvaters Louis Sprenger, mir dasselbe Vertrauen,
was ich mit demselben seit vielen Jahren genossen, auf mich ge-
fälligst zu übertragen.
August Höpfner.

Briefmarken

aller Länder verlaufe stets zu sehr billigen Preisen. Preis-
courante sind gratis zu haben.

Gewöhnliche Brief- und Couvertmarken in Tausenden
werden noch immer zum höchsten Preise gekauft.

Reinherz Zschiesche, Barfußmühle,
im 2. Hof.

Ergebenste Anzeige.

Endeunterzeichneter empfiehlt sich zur bevorstehenden Messe
seinen werthen Kunden und Gönnern mit einer reichen Auswahl
gut und dauerhaft gearbeiteter

Damen- und Kinderstiefeln
zu soliden Preisen. Hochachtungsvoll

O. Haase, sonst F. Magnus,
aus Dresden.

Stand Augustusplatz, gegenüber dem Museum.

Rudolph Hahn,

Achatwaaren-Fabrikant

aus Idar.

Artikel für Steinhändler u. Bijouteriefabrikanten
in Achat, Amethyst, Aventurin, Bergkrysell, Car-
neol, Chalcedon, Jaspis, Malachit, Onix mit Gold
eingelegt, Nicolos, Carboniz, Camees und andern
gravirten Steinen zc., sowie technische Gegenstände,
als: Achatmörser, Compaßhütchen, Polirzähne,
Steine zu chemischen Wagen zc.

Brühl No. 66, Schwabe's Hof,
Treppe B. 2. Etage.



Engl. braune

Kupferwaaren

bester Qualität

empfiehlt

A. Pflug aus Jena,

Thomasgässchen 11, 2. Etage.

Bemalte Porzellanplättchen

in allen Formen und in großer Musterauswahl empfiehlt

Carl Haag

aus Lichte bei Coburg.

Thomasgässchen Nr. 3, 1. Etage.

Kurzwaaren - Musterlager

von

Carl Schirmer sonst **W. Marquardt**

aus Berlin.

Barfußgässchen 2, 2. Etage.

Endgefertigter zeigt ergebenst an, daß ich mein

Porzellan-Lager,

bestehend in Kaffee- und Thee-Servicen von 2 bis 5 Thlr.,
feinste Farben und Gold-Decor, ausverlaufe.

Da ich die Messe nicht mehr Willens bin zu besuchen, so er-
biete mich, größeren Abnehmern 30% nach obigen Preisen nach-
zulassen.

Augustusplatz 20. Budenreihe.

Franz Krajnik.

Söchst wichtig

für Hutmacher, Filzschuh-Fabrikanten zc.

Großes Lager von Filzplatten aller Farben und Dimensionen
aus den Eisenberg'schen Fabriken in Sibirien bei

David Struck aus Berlin.

Zur Messe in Leipzig, Gerberstraße Nr. 64.

Muster- u. Waarenlager

der **Notizbuchfabrik** von

W. Klute aus Cassel

Auerhofs Hof, Bude Nr. 2.

Joseph Conrath & Co.,

Glasfabrikenbesitzer aus Steinschönau in Böhmen,

besuchen diese Messe mit einem reichhaltigen Musterlager

Grimma'sche Strasse 15, 3 Tr. (im Fürstenhaus).

Die Posamenten-Fabrik
von **Herrmann Petzoldt & Co.**

aus Annaberg i. S.
hält Musterlager von Perlposamenten aller Art
Peterstraße 12, 1. Etage,
neben Hôtel de Russie.

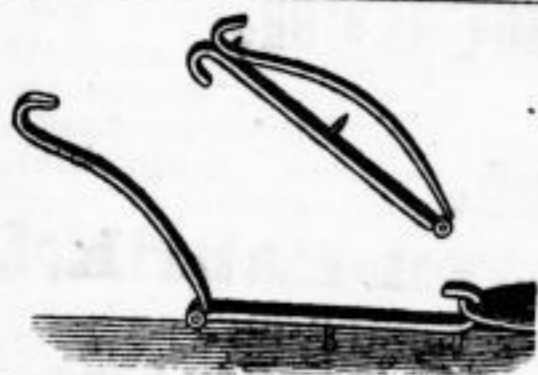

Neueste Taschen-Garderobenhalter

so wie
große Auswahl in **Photographie-Albums,**
Damentaschen und **Reisentaschen.**

François Vité aus Berlin, Ledertwaarenfabrikant.
Auerbachs Hof 14 und 15.

Thomasgäßchen Nr. 1 (2 Treppen hoch) Ecke des Marktplatzes.

Louis Glocke aus **Cassel,**

Fabrik plastisch-poröser Kohle,

hält Musterlager von Pfeifenköpfen und Cigarrenspitzen, welche die Eigenschaft haben, daß sie alle beim Rauchen ent-
stehenden unangenehm schmeckenden und übelriechenden Substanzen: **Theer, Ammoniak** u., hauptsächlich aber **Nicotin,**
eines der schärfsten vegetabilischen Gifte, absorbieren.

Ferner Musterlager von **Wasserfiltern** zum Reinigen des Trinkwassers, **Blumentöpfe, Löthapparate,**
Schmelztafel, Reimplatten, Bündholzabreiber u.

Thomasgäßchen Nr. 1 (2 Treppen hoch) Ecke des Marktplatzes.

Musterlager der Krystallglas-Fabrik
Wilhelm Steigerwald

in Rabenstein bei Zwiesel in Bayern.

Zur Messe in Barthels Hof, Markt 8, II. Etage.

Porzellan-Fabrik

von

August Haas in Schlaggenwald (Böhmen)

empfiehlt ihr reich assortirtes Musterlager Auerbachs Hof Nr. 18, I. Etage, bestehend in

Tafel-Services, Kaffee- und Thee-Services, Dejeuners u.

zum gefälligen Besuch.

Die Muster werden zum Schluß der Messe abgegeben.

= Export =

= Porzellan-Manufactur =

Berliner Gesundheits-Geschirr

für chemische Fabriken, Apotheker, Photographen u.

H. Schomburg

= Berlin =

hält Musterlager im **Hôtel de Navarre, Peterstraße Nr. 36.**

North-American Manufacturing Comp.

Alleinige Fabrikanten der
Original Weeds Patent-Nähmaschinen

für Familien und Handwerker.

Die Weeds-Maschine eignet sich für die verschiedenartigsten Arbeiten und in Bezug auf Einfachheit und Dauer wird sie von keiner andern übertroffen.

Frank W. Whitney aus New-York, General-Agent.
Lager bei Herren **Knauth, Machod & Kühne**, Brühl 85.

Hch. Bachmayer aus München,

Commandite für den Zollverein von

R. Ditmar in Wien,

K. K. priv. Lampen- und Metallwaaren-Fabrik,
Musterlager von Modérateur- und Petroleum-Lampen, Luster etc.
Kochs Hof, Eingang Reichsstrasse 47, 2. Etage.

Patentirter Tinten-Extract in Flaschen à 5 Ngr.

Mit einer Flasche dieses Extracts kann man sich augenblicklich durch bloßen Zusatz von kaltem Wasser 1 Kanne gleich 2 Pfund, oder dasselbe Quantum nach und nach, von einer ganz vorzüglichen schwarzen Tinte bereiten, die in dunkler Farbe höchst angenehm, ohne je zu stocken, der Feder entfließt, die nie schimmelt, noch Saß bildet, und in zunehmender Schwärze fest am Papier haftet. Stahlfedern behaupten eine sehr lange Dauer.

Für alle Behörden, Schulen, Expeditionen etc., die größeren Bedarf an Tinte haben, ist dieses billige praktische Präparat besonders empfehlenswerth. — Bei

Adalbert Hawsky, Grimma'sche Strasse 14.

G. Söhlke aus Berlin,

Musterlager von Zinn- und Holz-Spielwaaren
Markt No. 9, 2 Treppen.

Morgens von 8 bis 12 Uhr.

Engros

Export

F. Jacobi aus Jauer in Schlesien,

Fabrik von Holzgalanterie-Waaren und Bildhauer-Arbeiten
sowie aller Artikel für Küchenmagazine,
zur Messe Musterlager **Petersstrasse No. 18**, in den 3 Königen,
besondere Nouveautés für Tapissier-Magazine.

Zur Messe in Leipzig,
Kochs Hof,
vom Markt herein im
ersten Durchgang rechts
Nr. 5.

Franz Holz jr.,

Handschuhfabrikant aus Leisnig,

empfiehlt sein Lager von feinem ausländischen Lamm- und Ziegenleder in allen Größen und Farben

en gros, en detail.

en gros, en detail.

Neuheiten in Glasknöpfen von **CARL HECKERT** aus Berlin.

Messlager: Markt Nr. 12, Engelapothek.

Leipziger Tageblatt

und
Anzeiger.

Sonntag

[Dritte Beilage zu Nr. 125.]

5. Mai 1867.

Hermann Schmidt jun. in Leipzig, Universitätsstrasse No. 19,

liefert zu den beibemerkten sehr billigen Preisen:

- Ahn**, Praktischer Lehrgang der französischen Sprache. 1. und 2. Cours. à 5 ₰.
- Alger**, Declamirbuch. Scherz und Ernst zur Belustigung und Unterhaltung. Gebunden 10 ₰.
- Bock**, Volks-Gesundheits-Lehre. 5 ₰.
- Bosco**, der Zauberer und Hexenmeister. 5 ₰.
- Bosco** in der Westentasche. 3 1/2 ₰.
- Briefsteller** für Liebende beiderlei Geschlechts. 9 ₰.
- Campe**, Robinson der Jüngere. Gebunden 15 ₰.
- Commersbuch** für den deutschen Studenten. Sehr elegant gebunden 27 1/2 ₰.
- Cooper's Lederstrumpf**. Erzählungen. Gebunden 22 1/2 ₰.
- Cotta**, Tafeln zur Bestimmung des Inhaltes der runden Hölzer, der Klasterböcher und des Reisigs. Sehr elegant geb. 1 ₰.
- Dammer**, Technisch-chemische Recepte. 2100 Vorschriften und Mittheilungen aus dem Gebiete der technischen Chemie und Gewerbskunde. Gebunden 25 ₰.
- Declamator**, der wohlgeübte und beliebte. Eine Sammlung der neuesten und schönsten Dichtungen in Ernst und Scherz. 10 ₰.
- Es war einmal**. Die schönsten Märchen für Kinder. 10 ₰.
- Fröhlich**, Reise-Taschenbuch für Handwerker. Mit Reisekarte. Gebunden 12 ₰.
- Salanthomme**, der, oder der Gefällschafter wie er sein soll. Eine Anweisung, sich durch seine Lebensart beliebt zu machen u. s. w. 20 ₰.
- Serftenberg** (verpflichtete Hebamme, Der Rathgeber für Frauen. Inhalt: Ueber das Verhalten in der Schwangerschaft, als Wächnerin u. s. w. 5 ₰.
- Grobian**, Der vollkommene. Gegenstück zum Complimentirbuch. Von einem Grobpad erster Sorte. 5 ₰.
- Großmutter's Märchenbuch** für liebe Kinder. 7 1/2 ₰.
- Herzog**, Wink für junge Frauen. 2 1/2 ₰.
- Herzog**, Paradies der Liebe und Ehe. Entschleierte Geheimnisse des Geschlechtslebens u. s. w. 10 ₰.
- Hofmann**, Rathgeber für Unterleibsranke. 5 ₰.
- Huber**, Die neue Bienenzucht oder der Dzierzonsstock. 10 ₰.
- Thomas von Kempen**, Vier Bücher von der Nachfolge Christi. Für evangelische Christen. Sehr elegant gebunden. In drei Bänden.
- Reudorffer**, Neuer Declamirsaal. 2 1/2 ₰.
- Riefewetter**, Neuer praktischer Universal-Briefsteller. Mit Fremdwörterbuch. Gebunden 10 ₰.
- Riefewetter**, Taschen-Fremdwörterbuch. 12 ₰.
- Riese**, Gelegenheits-Gedichte für Kinder. 7 1/2 ₰.
- Roth**, Taschen-Kubik-Tabellen runder, geschnittener und beschlagener Hölzer. Gebunden 15 ₰.
- La Wert**, Selbst-Bewahrung. Eine Abhandlung über die Krankheiten des Nerven- und Zeugungssystems u. s. w. Mit 27 pathol.-anatomischen Illustrationen. 25 ₰.
- Liebeslust und Eheglück**. Ein Hülfsbuch für Liebende und Neuvermählte. 10 ₰.

- Lobmann, Dr. C.**, Der conversirende Engländer, oder der schönste Führer, die englische Umgangssprache sich auf eine leichte Weise anzueignen. 7 1/2 ₰.
- Lobmann, Dr. C.**, Der conversirende Franzose, oder der sicherste Führer, die französische Umgangssprache sich auf eine leichte Weise anzueignen. 7 1/2 ₰.
- Löbe**, Samenkörner des Gebetes. Ein Gebetbuch für evangelische Christen. Gebunden 9 ₰.
- Meerberg**, Kartenkünstler. 120 Kartenkunststücke nebst Deutung der Karten. 10 ₰.
- Meyer's** Neuestes Complimentirbuch für Anstand und Feinsitte. 10 ₰.
- Museum** romischer Vorträge. Sammlung der besten, kernigsten Vorträge — Poesie und Prosa — u. s. w. 8 Bände. à Bd. 10 ₰.
- Nabener**, Knallerbsen, oder Du sollst und mußt lachen. 256 Anekdoten und Schwänke. 10 ₰.
- Nechenknecht**, Der neue sächsische, oder der schnellste und sicherste Ausrechner beim Ein- und Verkauf von 1—1000 Stück für den Preis von 1 Pfennig bis 1 Thaler. 10 ₰.
- Reisekarte**, Krueze, von Mittel-Europa. 5 ₰.
- Rothe**, Franz Nowak, Der Landmann, wie er sein sollte. — Inhalt: Ueber Benutzung des Grund und Bodens, Hauswirthschaft, Viehzucht, Bienen- und Baumzucht, Wald-, Garten- und Weinbau u. s. w. Gebunden 12 ₰.
- Rupprich**, Der Arzt als Hausfreund. Ein treuer und zuverlässiger Rathgeber für Familien bei den Krankheiten eines jeden Alters und Geschlechts. Gebunden 25 ₰.
- Siegl**, Die bürgerliche Köchin. Gebunden 5 ₰.
- Solbrig's** neuestes Declamirbuch. Eine Auswahl von Gedichten, Monologen, Reden u. s. w. 12 ₰.
- Spaß muß sein!** Lustiges und Schurriges vom Vater Wig und der Mutter Laune. 3 Bändchen. 12 1/2 ₰.
- Spekter**, 50 Fabeln für Kinder. Mit Anhang. 12 1/2 ₰.
- Tanzmeister**, der, in der Westentasche. Eine Sammlung neuester Tanz-Ordnungen, Polonaise-, Contretanz-, Polka- und Cotillon-Touren, so wie der Quadrille à la cour. 7 1/2 ₰.
- Thomas**, Allgemeines Viehartzneibuch, oder des alten Schäfer Thomas seine Curen an Pferden, Rindvieh, Schafen, Schweinen u. s. w. Gebunden 22 1/2 ₰.
- Untericht** für Liebhaber der Canarienvögel, Nachtigallen, Buchfinken, Zeisige, Scaare, Lerchen u. s. w. Nebst Anweisung, Vögel zu fangen, zu zähmen, zu unterrichten und das Sprechen zu lehren. 10 ₰.
- Wocke's** Reise-Taschenbuch für junge Handwerker. Mit 997 Reiseplänen und einer Reisekarte. Gebunden 10 ₰.
- Wahrsagekarten** der berühmten Kartenlegerin Lenormand aus Paris. 6 ₰.
- Wallner**, Neuestes Taschen-Liederbuch. 471 Volks-, Studenten-, Turner-, Schützen-, Trint- und Gesellschaftslieder. Nebst einem Anhang von Loosen. Gebunden 7 1/2 ₰.
- Weber**, Bürger-Kochbuch. Gebunden 10 ₰.

Nähmaschinen.

Sich verlaufe von heute ab

- Große Nähnmaschinen für Schuhmacher, Schneider u. s. w. für 90 ₰ statt 115 ₰.
Cylindermaschinen für Schneider, Nähenmacher u. s. w. für 70 ₰ statt 90 ₰.
Handnähmaschinen für 6 ₰ statt 14 ₰.

J. Robert Ullrich, Reudnitzer Straße Nr. 12.

M. H. Neustadt aus Prag.
Lager böhmischer Granat-Bijouterien und Silberdosen
Reichstraße Nr. 3, 2 Treppen.



Mein Lager von
Pariser Pendulen
 in Jedem Genre,
**Regulateuren, Reiseweckern,
 Reiseuhren, Rahmenuhren etc.
 und Kurzer Waare**



befindet sich jetzt
 No. 52 Reichsstrasse No. 52, eine Treppe.
Oscar Platzmann, vormals Charles Bernard.

H. Kleekamm & Co.
 aus Nürnberg.
 Nürnberger Kurz- u. Spielwaaren
 Café national
 II. Etage.

E. Zimmermann
 aus Berlin.
 Berliner Kurz-Waaren
 Café national
 II. Etage.

Dorst & Beyer
 aus Sonneberg.
 Sonneberger Spiel-Waaren
 Café national
 II. Etage.

Wilhelm Spaethe
 aus Gera.
 Melodions, Accordions, Harmonika's
 Café national
 II. Etage.



Carl Hartig,
 Schillerstraße Nr. 3,
 empfiehlt

Holz-Zug-Jalousien
 eigener Fabrik

mit den neuesten verbesserten Vorrichtungen; dieselben gewähren den besten Schutz gegen Sonnenstrahlen, gestatten eine angenehme Ventilation und freie Aussicht, lassen sich sowohl im Zimmer als vor dem Fenster mit Leichtigkeit anbringen und verbinden mit der leichtesten Handhabung Eleganz und Haltbarkeit.

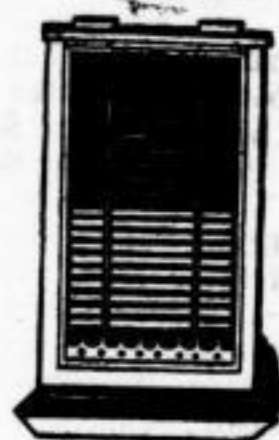

Waschmaschinen,

Wäscheausringer,
 Gartenmöbel,
 Blumenbeet-Einfassungen, Gartenlampen,
 Gartenspritzen,
 Eiserner Klappbettstellen mit und ohne Drahtmatratze
 empfiehlt zu Fabrikpreisen



Wilhelm Hertlein,

Magazin für Wirtschaftsgegenstände Grimma'sche Strasse No. 30.

J. C. Full aus Weimar
 empfiehlt Bettfedern, Daunen und neue fertige Federbetten in großer Auswahl bei reeller Bedienung zu bedeutend niedrigeren Preisen als frühere Messen.
 Neumarkt No. 8, Petersstrasse No. 41, Hohmanns Hof.

Lager und Muster-Lager
Gummi-Frisir-, Staub- und Kinder-Kämme etc.,
Nouveautés

in **Chignonkämmen, Broches, Ohrgehängen, Gürtel-
 Agraffen, Herren- und Damen-Ketten,**
 so wie Ketten nach der Elle und sonstige Neuheiten aus Hartgummi.
 Eine Partie **Muschelplättchen.**

Neue Hannov. Gummiwaaren-Fabrik aus Hannover, **Hôtel Stadt Hamburg,
 Nicolaisstraße 7, Zimmer 22.**

Nr. 5.

Nr. 5.

Eine Partie

zurückgesetzte

Damen-Paletots u. Röder in Wolle u. Seide

sollen im Ganzen und Einzelnen zu fabelhaft billigen Preisen verkauft werden

Nr. 5 Grimma'sche Straße Nr. 5.**Julius Ruben aus Berlin.**

N. S. Der Verkauf der zurückgesetzten Sachen findet jedoch nur täglich bis 1 Uhr Mittags statt.

Franz. Porzellan,

weiss und decorirt.

John F. H. Vogt,

Paris und Limoges,

Markt No. 14, 1. Etage.**P. C. Turck Wwe. aus Lüdenscheid.**

Fabrik in Metallknöpfen und Gürtelschlössern.

Musterlager: Nicolaisstrasse No. 11.**Hannoversche Gummi-Kamm-Compagnie****Hannover,**zur Messe **Hôtel de Bavière, Zimmer Nr. 3.****Middeldorf & Kromberg**aus **Barmen**

Fabrik in Leinen und Shirting Patentknöpfen

Musterlager Nicolaisstraße Nr. 11, 2. Etage.

Ausverkauf.

Eine Partie Weißwaaren sind wegen Aufgabe des Geschäfts zum halben Preise zu verkaufen

Frankfurter Straße Nr. 11, 3 Treppen.**Korbwaaren,**

Musterlager Nr. 9 Bühnengewölbe am Rathhaus.

Samuel Zinn & Co.aus **Nedwig bei Hochstadt in Bayern.**Puppen und Puppentheile etc. sind im Ganzen
billig zu verkaufen. Adressen sind in der Expedition
dieses Blattes unter „Puppen“ abzugeben.Mit neuen Sopha's und Matratzen nebst Bett-
stellen aller Art empfiehlt sich
A. Boyer, Tapezierer, Burgstraße 18, 1. Et.

Ludwig Heidsieck aus Bielefeld

empfehlte sein Lager schwerer gebleichter Linnen, Drell- u. Damast-
sachen, Handtücher, Kaffee- und Dessertservietten, weißer und ge-
druckter Taschentücher, eine große Auswahl fertiger Herren- und
Damenwäsche, Hemdeneinsätze, Kragen, Borhemden, Manschetten etc.
Senden nach Maß werden unter Garantie des
Gutstehens nach den neuesten Façons in wenigen
Tagen geliefert.

Stand: **grosso Fleischergasse 1.**

Luigi Piro aus Neapel.

Fabrikant in gefassten u. ungefassten
Corallen, in Lava et Bayaderen.
Nicolaistrasse 40, 2. Etage.

**Geschnitzte
Holz- und Elfenbeinwaaren**
eigener Fabrik.

Lager von
**Gebrüder Blasisker & Frank,
Stieglitzens Hof 17.**

A. H. Meister,
Regimentsfuttler aus Rathenow a. S.,
empfehlte sein Lager von **Musterkoffern** in allen Größen,
sowohl in echtem Fuchsen-, als Rind- und Kalbleder, ferner:
alle Arten **Herren- und Damen-Reisekoffer**, **Gut-
schachteln**, **Schultaschen** u. s. w., so wie echt englische
Gättel.
Markt, 12. Reihe, Nr. 178,
nahe der Kaufhalle.

Weins anerkannt vorzüglichen **Chinesischen Streichriemen**
(vierseitig) zum Schärpen der Rasirmesser und chirurgischen Instru-
mente sind während der **Messe in Leipzig** vorrätig in dem
Geschäftslocale **Neumarkt 6** bei **J. A. Henekels.**

C. Zimmer,
in Firma **C. Zimmer & Marcuse** in Berlin.

**Brillen- und
optische Waaren-Fabrik**
von
Conr. Schröder aus Nürnberg.
Lager am **Markt, Ecke der 5. Reihe,**
vis à vis dem Rathhause.

1. neue Reihe **Mittelgang Eckbude.**
Frühjahrsfächer
50 Sorten,
große Auswahl, fabelhaft billig.
1. neue Reihe **Mittelgang Eckbude.**

Löffel
von **Britania-Metall** mit **Stahleinlage**, vorzüglich dauerhaft und
billig, empfehle
Robert Schenk,
Neumarkt 34,
Knopf-, Galanterie-, Kurz- und Adlerwaaren-Lager.

Salzgäßchen im Rathhausgewölbe
dicht am Markt.
1000 Dutzd. Filzhüte
in den neuesten Façons
sollen billigst verkauft werden

Salzgäßchen im Rathhausgewölbe
dicht am Markt.
Verschiedene **Perlbesätze** etc. billigst, **Sarnituren** auf
Damenkleider, darunter die neuesten Muster, um mit diesem Ar-
tikel zu räumen, zu und unterm **Kostenpreis** bei
Reichstr. 51, 1. Et. **Robert Walter.**

Verschiedene zurückgesetzte Knöpfe
für Herren und Damen unterm **Kostenpreis**, eine große Partie
gedr. wollene **Schnuren** zum **Fabrikpreis**, das **Neueste** von
Besatzknöpfen, **Bordüren** etc. billig bei
Reichstraße 51, 1. Etage.
Robert Walter.

Dollfus Mieg & Comp.

Reichstraße Nr. 5, erste Etage.
ff. Bad- u. Pferdeschwämme
empfehlte billigst
II. Fleischergasse 8. **Julius Wunder.**

Eine große Partie
Damen-Serge-Stiefeln sind im Ganzen billig zu verkaufen
Markt, Bühnengewölbe Nr. 2.

Geschäfts-Offerte.
Für Rechnung eines Pariser Hauses liegt eine **Partie couranter**,
der **Mode** nicht unterworfenen Artikel zum Verkauf, welche diese
Messe geräumt werden sollen.
Intelligente **Geschäftsleute** können dabei einen guten Verdienst
finden und bedarf es keines großen **Anlagecapitals.**
Bernhard Mohrstedt.

In reinen Leinen

empfehlte sich **Carl Baumhökel** aus Sohland bei Dautzen,
Salle'sches Gäßchen Nr. 10.

Hutdraht und Drahtband
in jeder Stärke empfehle billigst die **Fabrik von Gebr. Nelson**
aus Berlin, während der **Messe Markt 8, links 1 Tr., Barthels Hof.**

Flaschenpühl-Maschinen
neuester **Construction** mit 2 Bürsten empfehle
Wilhelm Beskert, lange Straße Nr. 9.
1 Pfd. Petroleum 2 Mgr. Petersteinweg 4.
200 Dbd. **Städ Seife** à Dbd. 3 und 4 M sind zu verkaufen
Nicolaistrasse Nr. 38 bei **F. Leufgen.**

Gasthofs-Grundstück-Verkauf.
Das in **Tauscha** gelegene, seit einer langen Reihe von Jahren
im **schwunghaftesten** Betriebe der **Gastwirthschaft**, auch im Besitze
der **vollen Realberechtigungs** zu diesem Betriebe befindliche
Gasthofsgrundstück, „das weiße Hof“ genannt, mit sehr geräu-
migen **Baulchleiten** an **Stallung**, **Schüre** u. s. w., soll zugleich
mit einem **Complexe** von 15 Aekern 182 □ **Ruthen Feld** und
223 □ **Ruthen Wiese**, welche sämtlich in einem **Plane**, nahe vor
der **Stadt Tauscha** gelegen sind, durch den **Unterzeichneten** aus
freier Hand verkauft werden. Nähere **Auskunft** ertheilt auf porto-
freie **Anfragen**
Adv. Gustav Simon in Leipzig, II. Fleischerg. Nr. 15.

Baupläze zu verkaufen.
An der **Südseite der Körnerstraße** sind einige **Baupläze**
unter sehr **günstigen Zahlungsbedingungen** zu verkaufen. Näheres
bei **Herren Stiersche & Mitter**, Brühl, **Georgenhalle.**
Pianino's **Sohn** von **Loa** und **Bauart** empfehle billigst
L. J. Schöne, Weststraße 18.

Ein Paar reine Goldfuchse,

vierjährige ganz fromme Henste, Trachner Abkunft, 5 Fuß 4 Zoll preuß., stehen zum Verkauf. Die Pferde sind sehr gut ein- und zweispännig eingefahren, vollständig fehlerfrei und zum Reiten geeignet. Nähere Auskunft ertheilt Adolph Benda in Erfurt.

Wegen Aufgabe des Geschäftes

verkauft sehr billig die noch vorräthigen

Pianino's und Fortepiano's

Wirth & Rathmann, Centralhalle.

Pianino's ausgezeichnet in Ton und Spielart, höchst elegant ausgestattet verkauft unter 3jähr. Garantie sehr preiswerth **C. Schumann**, Grunma'scher Steinweg 61.

Zu verkaufen ist billig ein gutes Pianino und ein dergl. Pianoforte große Fleischergasse 17, 2 Treppen.

Zu verkaufen ist billig eine Hreharmonika, Gezwirne und ein Treppchen Schwarzenstraße Nr. 23, 2. Etage links.

Ein Billard mit Zubehör

und 1 Satz Regel mit 12 Kugeln sind Veränderungshalber zu verkaufen Promenadenstraße Nr. 8.

Eine Meßeinrichtung,

bestehend in 3 großen Schränken und 5 kleineren mit Schubladen und Ladentisch, zu verkaufen Sollers Hof 2 Treppen.

Ein Geldschrank mittler Größe

ist zu verkaufen

Peterskirchhof Nr. 2, 1. Etage im Geschäft.

Ein feuerfester Geldschrank ist billig zu verkaufen Neumarkt 34 im Gewölbe.

Ein Ladentisch mit vielen Fächern und eisener Platte ist sehr billig zu verkaufen Brühl, rother Adler 23, 2 Treppen.

Ein Tischkasten mit Schubladen, ein Pult, eine Ladentafel, div. Regale, eine Leiter und eine Waage mit Gewichten sind billig zu verkaufen Katharinenstraße Nr. 10, 1. Etage links.

Eine große Partie

Sophas, Tische, Stühle, Schreib-, Kleider- und Wäschezimmer, Bettstellen, Pfeilerschänken, Spiegel u. s. w. empfiehlt billig **F. Dornicke**, Brühl Nr. 23.

NB. Während der Messe im Hofe 2. Etage.

Stühle, Spiegel,

Meubles und Polsterwaaren

sind zu verkaufen und zu vermieten H. Fleischergasse Nr. 15.

Zu verkaufen sind mehrere Tische, Rohrstühle, Gartenbänke u. Näheres in der Restauration zum Deutschen Reichsadler am bayerischen Bahnhofe.

Zu verk. ist 1 Holzleuchte, 1 Bohrmaschine, 3 Amböse, 3 Kronleuchter zu Gas, m. Ofen u. nugh. Eisengerät b. C. F. Lanzenhauer.

Eine neue sehr große und starke Kiste mit 2 Schlössern zu verkaufen. Näheres Lessingstraße Nr. 16 beim Hausmann.

Zu verkaufen ist ein sehr wenig benutzter und gut gehaltener halberbedeckter einspänniger Kutschwagen beim Schmiedemeister Luzzi, Postwagentemise.

Bei dem Arzt in Altschönfeld ist eine Halbkalbe zu verkaufen.



Ein Transport der schönsten Honny sind eingetroffen und stehen im Gasthof zur goldenen Sonne, Gerberstraße, zum Verkauf.



Dänische und Ardennische Pferde stehen zum Verkauf im Brüsseler Hof, Gerberstraße 5.

Zu verkaufen ist ein ausgezeichnetes Fohlen hohe Straße Nr. 32 parterre.

Zu verkaufen stehen 2 Ziegenböcke, 1 Jahr alt, passend zum Biegen, Gohlis, Lindenthaler Straße 140.

Für Hundeliebhaber

sind junge schwarze Neufundländer Race-Hunde zu haben Nürnberger Straße Nr. 10, 2. Etage.

Ein schwarzer Pudelpudel, kleine Race, 1 1/2 Jahr alt, reinlich gewöhnt und sehr wachsam, ist mit Steuerzeichen zu verkaufen Grunma'scher Steinweg Nr. 31, im Hofe links 3 Treppen rechts.

Zu verkaufen sind 2 Stück englische Bulldoggen, Hund und Hündin, und 2 einjährige Ziegenböcke Ulrichsgasse Nr. 5.

6 Kasten sächtes Böttcherholz ist zu verkaufen Lützowstraße 13.

Etwa 40 Stück weidene Meißstäbe sind zu verkaufen in der Mühle zu Deuzen bei Bieritzsch. Auf Wunsch werden die Meißstäbe franco Belgien geliefert.

Frühlingsblumen,

als sehr schöne Artikel, prachtvolle Stiefmütterchen, Tausendschön, Silene pendula, ferner Buchsbaum zur Einfassung, Glycina chinensis, Clematis azurea, Laufrosen, letztere 3 als Prachtstängelpflanzen bekannt, niedrige Remontantrosen zu Gruppen, Monatsrosen, Wiener Zwergnelken, Nelkensenker, gefüllte Garthäusernelken, Lobelien, Phlox und Asters so wie gemischte Sommerblumenpflanzen empfiehlt **F. Dornicke**, Handelsgärtner, Karolinenstraße 22.

Ein blühender Cactus (Prachtexemplar) steht zur Ansicht und Verkauf Burgstraße Nr. 9 im Hofe quervor 1 Treppe.

Zu verkaufen sind einige Körbe Buchsbaum neue Straße Nr. 11 bei Fischer.

Havanna-Ausschuss - Cigarren

in Original-Kisten à 20 pr. Mille, à Stück 6 S.

Principé Cuba

à 16 pr. Mille, 5 S à Stück, beide Sorten in vorzüglicher Qualität und rein brennend empfiehlt als sehr preiswerth

A. Marquart,

Thomaskirchhof Nr. 7.

Cigarren,

Nr. 64. Pa. Ambalema mit Brasil à Stück 3 S.

" 70. Pa. Ambalema mit Cuba à Stück 4 S.

" 79. La Perla mittel } à Stück 5 S.

" 80. Tip Top kräftig } à Stück 6 S.

" 81. Palmito (Kneif-Facon) } à Stück 6 S.

" 82. Balsamica } à Stück 6 S.

" 86. Havanna echt.

Lager echt englischer und türkischer Tabake und Cigaretten, so wie echte Schweizer Cigarren (Vevey), Virginia mit Strohhalm empfiehlt als etwas Vorzügliches

Wilhelm Berger,

Nr. 55, Peterssteinweg 55, neben dem Bezirksgericht.

Sehr gute Milch für Wiederverkäufer

billig bei

H. Meltzer, Ulrichsgasse Nr. 29.

Guten Limb. Käse à 3 Mgr. pr. Pfd.

empfehlen

H. Meltzer.

Stets flüssigen Leim bester Qualität

empfehlen

H. Meltzer.

Frische Holst. u. Whitst. Austern

empfehlen

Huth's Keller,

Grunma'sche Straße Nr. 16, Rautenlaun.

Tabak- & Cigarren-Handlung
en gros & en détail
BRUNO NAUMANN
LEIPZIG Uhlenstrasse No. 7.

| | | | | | | | |
|--|---|---|--|---|--|---|---|
| <p>Lager türk., französ., engl. & russ. Rauchtabaka.</p> | | | | | | <p>Importierte Havanna- Cigarren. Cigarretten.</p> | |
| <p>No. 84. reine Havanna & Mille 25 Thlr. À Stück 8 Pf.</p> | <p>No. 62. reine Java & Mille 20 Thlr. À Stück 6 Pf.</p> | <p>No. 60. Java mit Havanna & Mille 20 Thlr. À Stück 6 Pf.</p> | <p>No. 56. Soodleaf mit Java & Mille 16 Thlr. À Stück 5 Pf.</p> | <p>No. 54. reine Cuba & Mille 16 Thlr. À Stück 5 Pf.</p> | <p>No. 45. Soodleaf mit Cuba & Mille 13 Thlr. À Stück 4 Pf.</p> | <p>No. 41. Fr. Amaloma mit Cuba & Mille 13 Thlr. À Stück 4 Pf.</p> | <p>No. 36. Amaloma mit Brasil & Mille 10 Thlr. À Stück 3 Pf.</p> |

Das Pulsnitzer Pfefferkuchen-Waaren-Lager
befindet sich vorm **Grimma'schen Thor**, dem Kräutergewölbe vis à vis,
und empfiehlt stets eine frische reichhaltige Auswahl echter wohlgeschmeckender
Pfefferkuchen, sowie auch **Marcipan** u. frisch gebackene **Macronen** etc.
Ist an der Firma kenntlich:
G. Bubnick aus Pulsnitz.

Maitrank

von harter Waldmeister und reinem Roselwein, stets auf Eis gehalten und täglich frisch bereitet à 8 π
pr. rheinischen Schoppen, $\frac{1}{2}$ Flasche in der
Rheinischen Schoppenstube
von August Simmer, Petersstraße 35, 3 Rosen.

Carl Schindler,
Destillir-Anstalt, Rum-, Liqueur- u. Essenzfabrik,
Eckhaus der Querstraße und Grimma'schen Steinweg,

Fabriklager
von auf warmem Wege abgelegener ff.
französischer u. deutscher Liqueure,
doppelten und einfachen Brant-
weinen, der beliebtesten Schlummer-
punsch-Essenz, aller Grog- und
Punsch-Essenzen von Rum u. Arac,
rothen u. weißen Weinen, Rum u.
Simonaden-Essenzen, Bischof von
grünen Orangen, Maitrank aus
Roselwein und frischem Wald-
meister und des vorzüglichsten
Getreidekummels,
sowie Kräutermagenbitter
en gros & en détail.

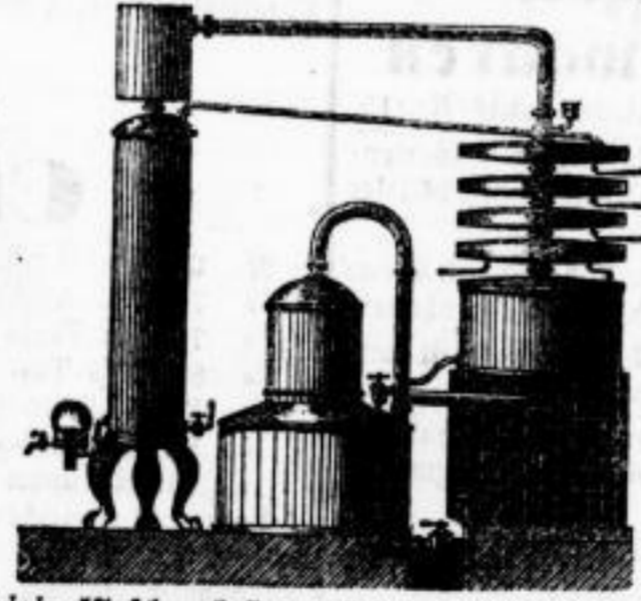

Lager
von
90 und 96% Spiritus,
altem
Nordhäuser Kornbranntwein
der renommiertesten Häuser,
echtem Jamaica- u. Westindischem
Rum, Arac de Goa et de Batavia,
echtem alten Cognac,
Fruchtsäften,
Zucker-, Bier- und Essig-
Couleuren,
Essig-Sprit.
en gros & en détail.

Das Lager sämtlicher Fabrikate in Originalflaschen befindet sich bei Herrn **Louis Lauterbach**, Petersstraße Nr. 4.

Dampf-Röst-Kaffee
in kräftig reinschmeckenden Sorten à 10 — 16 π pr. Pfund, un-
gebrannt à 7 $\frac{1}{2}$ — 12 π pr. Pfund,
Feinsten Kaffee-Zucker
sehr schön, fest und süß, à Pfd. 5 $\frac{1}{2}$ — 6 π , in Broden billiger,
Suppen-Chocolade ff.
pr. Pfd. 6 π
empfiehlt als etwas Ausgezeichnetes
Wilhelm Berger,
Nr. 55, Peterssteinweg 55, neben dem Bezirksgericht.
Empfehlung.
Der Unterzeichnete empfiehlt täglich gepökelte Zungen, Schweins-
teufen etc., frische Sülze und Rindsmantel mit Remoladensauce.
Friedrich Landmann, fr. W. Scholze, Ransstädter Steinweg 13.

Nordseefischerei.
Heute frische Schollen 3 π , Aale 10 π , Cablian
2 $\frac{1}{2}$ π à Stk.
Moritz Schumann.
Frischer russischer großkörniger
Astrach. Caviar,
Vomm. Gänsebrüste und Caravanen-Thee werden
bestens empfohlen in der mittelften Bude **ThomasKirchhof.**
Ritterstraße Nr. 34, 1. Etage.
Bank-, Lager-, Leibhauscheine, Betten und sonstige Waaren und
Werthgegenstände werden zu höchsten Preisen gekauft.
Alle Sorten noch nicht fällige Coupons
werden stets gekauft **Schrötergäßchen 3, 1 Tr.**

Knöpfe und Kurzwaaren.

Ein Exporthaus wünscht seine Modeknöpfe, Perlen, Besatzsachen und Kurzwaaren gegen Cassa zu kaufen. Offerte erbittet man sich unter D. G. 14 poste restante Leipzig.

Zu kaufen gesucht wird eine **Gartenlaube**.
Adressen abzugeben Kanalstraße Nr. 2, 3 Treppen links.

Zu kaufen gesucht gebrauchte Meubles, Wäsche, Kleidungsstücke Sternwartenstraße Nr. 13, im Hofe quervor. Rühn.

Ein sich leicht fahrender kleiner vierrädriger Handwagen mit eisernen Achsen wird zu kaufen gesucht. Adressen unter V. W. sind in der Expedition d. Bl. niederzulegen.

Ein schon gebrauchter Kinderwagen wird gesucht
Kosstraße Nr. 4 beim Hausmann.

Bierflaschen werden gekauft
Sternwartenstraße Nr. 9, 1 Treppe.

Zu kaufen gesucht

180 □ Ellen alte Dachpappe. Ernst Betters, Peterssteinweg 56.

Maculatur, alte Bücher, Acten, Contobücher, Papierpäpne, Blei, Zink, Eisen, Kupfer, Weinflaschen, Koffhaare, Fadern, Tuchabfall, Stricke und Leinwand werden hier und auswärts abgeholt Gewandgäßchen Nr. 3. B. Richter.

Capitalgesuch.
4000 Thlr. sucht auf ein hiesiges Hausgrundstück von 4550 Steuereinheiten und 24,850 ₰ Brandcassen-Abschätzung zur zweiten Hypothek, der nur 4000 ₰ vorgehen, für den 15. Juni d. J. gegen 5% Zinsen

Adv. C. Bärwinkel, Grimm. Straße Nr. 29.

Ein junger Mann in fester Stellung bittet **Wohlwollende** um 20 Thlr. gegen Zinsen auf 1/4 Jahr. Gütige Offerten unter Hh. 9. durch die Expedition dieses Blattes.

Heiraths-Gesuch.

Ein junger Kaufmann, Fabrikbesitzer einer kleineren Stadt in hiesiger Nähe, der im Stande ist, seiner künftigen Gattin eine angenehme Zukunft zu bieten, wünscht die Bekanntschaft einer gebildeten jungen Dame von achtbarer Familie, sanftem Charakter und 5—10,000 ₰ Vermögen zu machen. Derselbe befindet sich gegenwärtig hier und bittet unter der Versicherung der Aufrichtigkeit seines Gesuches und strengster Discretion um gefl. nicht anonyme Briefe A. X. 15 1/2 durch die Expedition dieses Blattes.

Ein junger Kaufmann, evangelisch, Besitzer eines Fabrikgeschäftes, sucht eine gebildete Lebensgefährtin mit einigem Vermögen. Hierauf reflectirende junge Damen oder Wittwen im Alter von 20—24 Jahren werden gebeten, ihre Adresse nebst Photographie in der Expedition dieses Blattes unter der Bezeichnung L. P. No. 441 niederzulegen. Strengste Discretion Ehrensache.

Für Aeltern.

Ein Oberlehrer an der hiesigen Realschule erbietet sich, Schüler als Pensionaire aufzunehmen und in ihrer Bildung nach Kräften zu fördern. Näheres bayerische Straße Nr. 5, I. von 12—1 Uhr.

Aeltern, denen es selbst nicht vergönnt ist, ihren Kindern eine sorgliche und thätige Erziehung angedeihen zu lassen, finden für dieselben vom jüngsten Lebensalter an im Hause eines Geisteslichen die sorgsamste Pflege und Erziehung. Wo nöthig, die strengste Discretion. M. M. M. Bad Sulza in Thüringen.

Junge Damen, welche sich zu ihrer Ausbildung hier aufhalten, finden die freundlichste Aufnahme Centralstraße 3, 3 Tr. rechts.

Für Buchhändler!

Zur Vergrößerung eines seit Jahresfrist bestehenden literarischen Unternehmens, welches als Nebenbeschäftigung betrieben wird, wird ein Theilnehmer, am liebsten Buchhändler, mit etwa 100 Thaler Capital gesucht. Bei etwa einständiger Arbeit täglich würde derselbe einen Ertrag von 200 Thalern mit Sicherheit erwarten können. Adressen erbittet man sub C. E. L. in der Exped. d. Bl.

Für eine Liqueur-, Essigsprit- und Mostsch-Fabrik wird ein thätiger Agent gesucht. Adressen unter E. G. H 21 in der Expedition dieses Blattes abzugeben.

Zum Vertrieb seiner Gußstahlwerkzeuge wird ein thätiger Agent gesucht. Adressen sub J. 90. bittet man in der Expedition dieses Blattes niederzulegen.

Ein thätiger Clavierpieler zur Begleitung für Couplet, Lieder &c. wird während der Messe gesucht. Adv. A. S. H 9 Exped. d. Bl.

Ein Mäfler oder Agent,

welcher Gelegenheit hat einem Fabrikanten, der eine Rest gebliebene Partie Hüte schnell und sehr billig abgeben will, gegen gute Provision Käufer zuzuführen, beliebe seine Adresse sofort niederzulegen unter B. D. 13 in der Expedition d. Bl.

Mit Feder bewanderte und als Reisende sich eignende Herren finden Beschäftigung. Adressen erbitten Katharinenstraße Nr. 27, I. links.

Zwei Lithographen,

die bewandert sind im Zeichnen mit der Feder, namentlich zum Buntdruck, können eine Anstellung für die Dauer unter angenehmen Bedingungen erhalten.

Nähere Auskunft ertheilt man in diesen laufenden Tagen in Berlin im Hotel Victoria unter den Linden 46, Zimmer 17. „Um frankirte Briefe wird gebeten.“

Zwei tüchtige Barbiergehülfen

können sofort Engagement erhalten bei
Theod. Lückert, Coiffeur, Universitätsstraße 13 b.

Einen **Sadiregehilfen** sucht sofort
C. Böhmig, hohe Straße 32 b.

Ein **Tischlergeselle** wird gesucht auf eigene Kost
Alter Amtshof Nr. 11.

Ein **Malergehülfe**, welcher in der Leimsarbe thätig ist, wird gesucht Erdmannstraße Nr. 5 bei Herrmann Ernst.

Klempner

werden gesucht in der Lampenfabrik von

Haeckel & Schneider.

Ein **Tapezierer-Gehülfe**, welcher im Gardinensach so wie im Polstern gut bewandert ist, sogleich oder in kürzerer Zeit antreten kann, findet bei 5 ₰ Lohn dauernde Beschäftigung. Nur Solche, welche Obiges leisten, mögen sich baldigst melden bei

Traugott Erfurth, Katharinenstraße 10.

Als Lehrling

kann ein junger Mensch mit den nöthigen Vorkenntnissen in einem hiesigen Engros- und Detailgeschäft unter günstigen Bedingungen Aufnahme finden. Anmeldungen A. Z. No. 6. Expedition d. Bl.

Für ein hies. Commissions- u. Wechsel-Geschäft wird ein mit guten Zeugnissen versehener Lehrling gesucht.
Zu melden bei J. Bardach & Co, Brühl 23, I.

Friseur-Lehrlings-Gesuch.

Gesucht wird unter annehmbaren Bedingungen ein gestitteter Knabe als Lehrling zum baldigen Antritt in meinem Geschäft.
Theodor Lückert, Universitätsstraße 13 b.

Lehrlings-Gesuch.

Ein Bursche, der Lust hat **Wagen- u. Meubel-Sadire** zu werden, kann sich melden bei F. Hoffmann, Kosplatz 8.

Ein Bursche, welcher Lust hat **Bäcker** zu werden, kann sich melden Peterssteinweg Nr. 1 parterre.

Gesucht wird ein **Knecht** beim
Lohnkutscher Gerts in Lehmanns Garten.

Gesucht wird zum sofortigen Antritt ein gewandter **Kellnerbursche** Fosenstraße Nr. 14.

Ein gewandter **Kellnerbursche** wird sofort gesucht
Restauration große Fleischergasse 24.

Gesucht wird zum sofortigen Antritt nach auswärts ein **Kellnerlehrling**. Zu erfragen beim Portier Hotel zum Dresdner Bahnhof.

Ein gestitteter Bursche von 14—15 Jahren, welcher sich keiner Arbeit scheut, kann baldigst ein Unterkommen als **Kellnerbursche** finden. Näheres Neuschönfeld, Sophienstraße 39, 1 Treppe rechts.

Gesucht wird zum sofortigen Antritt ein kräftiger Bursche ins
Jahrlohn Reichstraße Nr. 11 bei D. Mühlig.

Gesucht wird sofort ein **Sausbursche** von 14 Jahren
Schützenstraße Nr. 5, Hof.

Ich suche für die Dauer der Messe einen hiesigen **Sausburschen**.
Sonnemann, Katharinenstraße 47.

Gesucht wird ein **Wickelmacher** oder **Wickelmacherin** bei guter Arbeit und gutem Lohn Albertstraße Nr. 16, 2 Treppen.

Ein ehrliches **Mädchen**, welches sich keiner Arbeit scheut und beim Verkauf mit zu verwenden ist, wird sofort oder zum 15. d. M. gesucht. Zu melden Dörrienstraße Nr. 8 im Geschäft.

Gesucht wird eine nicht zu junge **Schwermäule**, die der französischen Sprache, des Clavierspiels so wie der Schulwissenschaften vollkommen mächtig ist, zur Erziehung eines jungen Mädchens im Alter von 13 Jahren. Gesuche wolle man mit Angabe der Forderungen direct an Frau Charlotte Rosenthal in Hohenems, Borarlberg, baldigst zusenden.

Eine geübte **Zuschneiderin** für Wäsche wird jetzt gleich oder baldmöglichst mit gutem Gehalt und freier Station zu engagiren gesucht.

Gefällige Offerten werden recht bald franco an die Exped. dieses Blattes unter C. R. 185 erbeten.

Gesucht werden sofort einige anständige geübte **Mädchen** an der Maschine im Depot Lessingstraße 16.

Einige Mädchen, geübt auf Nähmaschinen, finden dauernde Beschäftigung bei **F. Wiegand, Kaufhalle.**

Gesucht wird eine **Wickelmacherin** täglich für einige Stunden Albertstraße Nr. 25, 4 Treppen.

Gesucht wird sofort ein ordentliches **Dienstmädchen** Lessingstraße Nr. 6, 3 Treppen.

Gesucht wird ein fleißiges ordentliches **Mädchen** für Küche und Haus Carolinenstraße Nr. 9, 1. Etage.

Gesucht wird ein junges **Mädchen** für 2 Kinder und leichte häusliche Arbeit Reudnitz, Gemeindegasse Nr. 112b, 2 Treppen.

Eine alleinstehende ältere Dame sucht zum 1. oder 15. Juni ein anständiges **Mädchen**, welches Kochen, platten und nähen kann und schon in gesetzten Jahren steht. Mit Dienstbuch zu melden Weststraße 67, 3 Treppen links.

Ein junges **Mädchen** von 14 Jahren wird als **Kaufmädchen** sofort gesucht Petersstraße Nr. 46, 1. Etage.

Agenturen - Besuch.

Ein selbständiger junger etablierter **Kaufmann** aus Chemnitz, von Montag den 6. Mai hier am Plage, sucht **Vertretungen** für leistungsfähige Häuser für **Chemnitz** und **Umgegend**. Referenzen stehen zur Seite und sind **Adressen** unter **R. R. # 50** in der **Expedition** dieses Bl. abzugeben.

Agentur - Besuch.

Von einem hiesigen renommirten Hause, welches bereits mehrere auswärtige Häuser mit bestem Erfolg vertritt, werden noch einige Agenturen für Sachsen oder andere Theile Deutschlands gesucht. Adressen unter U. Z. 25. Expedition dieses Blattes.

Ein Agent in Breslau

sucht die Vertretung leistungsfähiger Häuser in **Wollenstoffen**, Double u. sub F. K. 43. poste restante Leipzig.

Fabrikanten,

welche für Berlin passende Artikel liefern, finden guten und sicheren Absatz durch einen **Agenten**, welcher genaue Platzkenntnis besitzt. Wegen Näherem erbittet man sich gefällige Briefe durch die **Expedition** dieses Blattes unter **Chiffre X. P. # 51**.

Agentur - Holland.

Ein **Amsterdamer** Haus, welches ganz Holland regelmäßig zweimal jährlich bereisen läßt, und namentlich viel mit Exporthäusern arbeitet, wünscht für Holland den provisionsweisen Verkauf couranter Manufacturen zu übernehmen.

Gef. Offerten unter C. L. # 20. besorgt die **Expedition** dieses Blattes.

Agentur - Besuch.

Ein mit den Localverhältnissen Prags genau vertrauter **Kaufmann** wünscht für diesen Platz oder ganz Böhmen einige courante Artikel leistungsfähiger Häuser in Verkauf zu nehmen. Der Suchende, dem beste Referenzen zur Seite stehen, ist gegenwärtig persönlich hier zu treffen und erbittet sich in der **Expedition** dieses Blattes unter **Chiffre A. K. 18** geneigte Offerten.

Ein Kaufmann in Königsberg i. Pr.,

der die Provinz und Ausland regelmäßig bereisen läßt, wünscht eine leistungsfähige **Einolinfabrik** zu vertreten, da seine Kunden diesen Artikel führen und erbittet Adressen durch die Herren **Rorn u. Rosenthal** aus Königsberg, 3 B. Leipzig, Halle'sche Str. 14.

Ein mit allen Arten schriftl. Arbeiten vertrauter wissenschaftlich gebildeter Mann sucht sofort dauernde Beschäftigung als **Corrector**, **Rechnungsführer** oder **Expedient**.

Offerten sub A. M. # 35 wolle man gef. **Zeiger** Straße 34, 4 Treppen bei **Müller** abgeben.

Ein junger weitgereiseter **Kaufmann** von vielseitiger Erfahrung, der doppelten Buchhaltung und 4 fremder Sprachen vollkommen mächtig — seit Jahren und auch gegenwärtig mit selbständiger Führung der Filiale eines angesehenen Handlungshauses betraut, sucht theilweise oder gänzlich anderweit vortheilhafte kaufmännische Beschäftigung wegen ungünstiger Veränderung seines jetzigen Geschäftszweiges. Derselbe besitzt untadelhafte Referenzen und kann, wenn nöthig, **Caution** stellen, beziehentlich ein kleines **Capital** einschleusen. Adressen unter Z. Z. # 24. an die **Expedition** d. Bl.

(**Stelle - Besuch.**) Ein **Buchhalter** gesetzten Alters, mit **Correspondenz** und allen **Comptoir**-Arbeiten vertraut, gänzlich militairfrei, mit besten Empfehlungen versehen, sucht zum baldigen **Antritt** **Stellung**. Offerten werden unter C. H. durch die **Expedition** dieses Blattes erbeten.

Ein bestens empfohlener militairfreier **Commis** sucht in einem **Fabrik**- oder **Engros**-Geschäft unter bescheidenen Ansprüchen anderweitiges **Engagement**. Gef. Adressen bittet man in der **Expedition** dieses Blattes unter R. Z. # 20 niederzulegen.

Stelle - Besuch.

Ein junger militairfreier **Commis**, welcher sechs Jahre, theils en gros, theils detail in der **Kurzwaarenbranche** gearbeitet hat, sucht, gestützt auf gute Empfehlungen, einen **Lagerposten**, am liebsten nach **auswärts**. Geehrte Adressen A. E. # 19 übernimmt die **Expedition** dieses Blattes.

Stelle - Besuch.

Ein junger Mann sucht hier oder **auswärts** **Stellung** in einem **Engros**-Geschäft fürs **Lager**. Werthe Adressen beliebe man unter A. Z. # 10. in der **Expedition** dieses Blattes niederzulegen.

Ein **practisch** erfahrener **Conditorgehilfe**, welcher in den größten **Conditoreien** fungirt hat, sucht baldigst ein **Engagement**, auch würde sich derselbe gut für ein größeres **Hotel** zum **Decoriren** der **Tafel** eignen.

Adressen unter O. bittet man in der **Expedition** dieses Blattes niederzulegen.

Ein **gelernter** und **erfahrener** **Gärtner** sucht noch einige **Familien**-Gärten zum **Anlegen** und zur **Bearbeitung**. **Prompte** und **reelle** **Bedienung** wird zugesichert. Adressen wolle man niederlegen **Dresdener** **Strasse** Nr. 41 beim **Gärtner**.

Ein junger Mann, 22 Jahr alt, der die **Prima** einer **Realschule** I. Ordnung besuchte, wünscht sofort oder doch in kürzester **Zeit** eine **Stelle** als **Lehrling** oder **Bolontair** in einem hiesigen **Handlungshause** zu erhalten.

Geehrte **Reflectanten** belieben ihre **Adressen** in der **Expedition** dieses Blattes unter H. H. 500. niederzulegen.

Ein **Sohn** rechtschaffener **Ältern**, welcher **Lust** hat **Stellmacher** zu werden, sucht einen **Lehrherrn**. **Johannisgasse** 39 bei **Herm. Conrad**.

10 Thaler,

nach Befinden mehr, Demjenigen, der einem jungen Mann, angehenden **Dr.**, eine dauernde **Stelle** auf irgend einer **Bahn** sofort verschafft. Geneigte Offerten A. K. poste restante **Taucha**.

Ein im **Wein**- u. **Weschkönnig**-Gesch. kundiger, auch im **Fällen** und **Flaschenpacken** gewandter Mann sucht unter **besch.** **Anspr.** **Beschäftigung**. Zu erfragen **Elisenstraße** Nr. 19, 4 Treppen.

Ein Mann, welcher schon viele Jahre zur vollkommensten **Zufriedenheit** **conditionirte**, sucht eine anderweitige **Stelle** als **Markthelfer** oder **Hausmann** und **Wanke** der **Antritt** bald geschehen.

Gef. Adressen unter R. R. # 18 wolle man in der **Expedition** dieses Blattes niederlegen.

Ein junger Mann vom Lande, dem die besten **Zeugnisse** zur Seite stehen, auch auf **Verlangen** **Caution** stellen kann, sucht **Condition** als **Markthelfer**, **Hausknecht** oder dergl. **Austausch** wird **ertheilt** **kurze** **Gasse** zu **Reudnitz** Nr. 89b **paxterre**.

Ein junger **Mensch** von 19 Jahren sucht eine **Stelle** als **Markthelfer** oder **Kaufbursche**. Adressen bitte niederzulegen unter K. H. 12 in der **Expedition** dieses Blattes.

Leipziger Tageblatt

und
Anzeiger.

Sonntag

[Vierte Beilage zu Nr. 125.]

5. Mai 1867.

Ein auf Nähmaschine gelübtes Mädchen sucht sofort Arbeit. — Adressen unter O. E. sind in der Expedition d. Bl. niederzulegen.

Ein anständiges Mädchen, welches im Nähen und Platten wohl erfahren, sucht bei geehrten Herrschaften Beschäftigung. Adressen gefälligst Halle'sches Häfchen 11 bei Witwe Taubert abzugeben.

Ein solides Mädchen, nicht von hier, wünscht eine Stelle als Verkäuferin in einem Bäder- oder Conditorenladen und würde vor der Hand auf Gehalt nicht reflectiren.

Gefällige Offerten bittet man in der Expedition dieses Blattes unter E. S. Nr. 10 niederzulegen.

Ein junges Mädchen, in allen weiblichen Arbeiten geübt, sucht als Jungfer oder zur Hälfte der Hausfrau ein Unterkommen zum 1. Juni d. J. Zu erfragen Petersstraße Nr. 3, 2 Treppen.

Eine gebildete Frau, Musikdirectorswitwe, sucht unter bescheidenen Ansprüchen Stelle als Kindermuhme. Gef. Adressen bittet man Klosterstraße Nr. 7, 2 Treppen abzugeben.

Ein junges Mädchen, welches im Schneidern geübt ist, sucht bei einer anständigen Herrschaft Stelle als Jungemagd. Adressen sind abzugeben Königsplatz 15, 3. Etage.

Ein anständiges Mädchen sucht zum 15. Mai einen Dienst für Kinder und häusliche Arbeit.

Zu erfragen Eisenbahnstraße Nr. 12, 3 Treppen links.

Ein anständiges Mädchen sucht zum 15. Mai für Kinder und häusliche Arbeit Dienst. Zu erfragen Dresdner Str. 38, 1 Tr. r.

Ein junges Mädchen sucht Dienst für häusliche Arbeit. Zu erfragen am Markt Nr. 2 im Hausstand.

Ein ordentliches fleißiges Mädchen vom Lande sucht einen Dienst für häusliche Arbeit, innerhalb der Stadt oder außerhalb. Zu erfragen Universitätsstraße Nr. 11 im Hofe 1 Treppe.

Gesucht wird von einem ordentlichen Mädchen eine Stelle für Küche und häusliche Arbeit zum 1. Juni. Zu erfragen bei Herrn Kaufmann Ulrich, Universitätsstraße Nr. 1.

Eine kleine Schankwirthschaft oder Restauration, am liebsten in Leipzig oder Umgegend, wird von einem zahlungsfähigen Mann sofort oder zu Johanni d. J. zu pachten gesucht. Geehrte Adr. bittet man niederzulegen bei Herrn Albert Ulbricht, Hofm. Hof.

Als Muster-Lager wird für Michaelis- und folgende Messen ein freundliches Zimmer mit oder ohne Altoven Reichstraße 1. oder 2. Etage gesucht. Adressen franco poste restante L. M. 100.

Gesucht werden für Michaelis drei bis 4 Zimmer in der Katharinenstraße oder am Markte, 1. oder 2. Etage, als juristische Expedition. Adressen mit Preisangabe wolle man unter J. E. in der Expedition dieses Blattes niederlegen.

Zu miethen gesucht wird sofort ein kleines Logis, bestehend aus Stube, Kammer und Küche, in Gohlis. Adressen unter O. A. # 100 Leipzig poste restante niederzulegen.

Ein junger Kaufmann sucht sofort eine anständig meublirte Stube mit Schlafcabinet 2. oder 3. Etage in einer der innern Vorstädte Leipzigs zu miethen.

Offerten mit Preisangabe unter H. R. F. 45 in der Expedition dieses Blattes abzugeben.

Eine kleine meublirte Stube mit Bett wird von einem Herrn in Gohlis zu miethen gesucht. Adressen mit Preisangabe sind unter F. P. 8. in der Exped. d. Bl. niederzulegen.

Gesucht wird von einem jungen Kaufmann ein meublirtes Zimmer ohne Bett. Adressen nebst genauer Preisangabe unter A. M. No. 3. in der Expedition d. Bl. niederzulegen.

Gesucht wird ein Garçonlogis von Stube und Kammer in der Nähe des bayrischen Bahnhofes. — Offerten werden die Herren Gebr. Spillner, Windmühlenstraße, anzunehmen die Güte haben.

Ein Garten zu vermieten Ecke der West- und Moritzstraße. Näheres bei Herrn Kaufmann Michaelis daselbst.

Eine Niederlage, ein Keller zu vermieten
Elisenstraße Nr. 7.

Messlocal-Vermiethung in Frankfurt a. D.

Von der nächsten Margarethen-Messe an ist die Hälfte eines sehr geräumigen Gewölbes in der frequentesten Gegend der großen Scharrenstraße zu vermieten.

Näheres Hotel de Bologne, Halle Nr. 137.

Messgewölb-Vermiethung.

Die Hälfte eines größeren Gewölbes am Markt in frequenter Lage gelegen, mit großem eleganten Schaufenster, ist für nächste Messen zu vermieten.

Näheres bei A. Enders, Markt, Bühnengewölbe Nr. 2.

Für nächste Messen zu vermieten

ist das Gewölbe in Nr. 21 der Katharinen-Straße nebst Comptoir und Niederlage durch

Adv. E. Bärwinkel, Grimm. Straße 29.

Mess-Vermiethung.

Die Gewölbe Auerbachs Hof 26 u. 27 sind zusammen oder getheilt zu vermieten.

Messvermiethung.

Katharinenstraße Nr. 18 ist ein großes Verkaufslocal im Hofe und ein kleineres dergleichen zu vermieten.

Adv. Heinrich Müller.

Vermiethung für nächste Messen.

In dem Hause große Fleischergasse 18, vis à vis der Tuchhalle sollen für nächste und folgende Messen die 1. Etage als Geschäftsfabrikanten hergerichtet werden.

Näheres daselbst 1. Etage.

Messvermiethung.

Grimma'sche Straße Nr. 20, 2. Etage vorn heraus ist für nächste und folgende Messen ein Erkerzimmer mit Nebenstuden, zu Lager oder Musterlager geeignet, mit oder ohne Betten billig zu vermieten.

Messvermiethung.

Nicolaistraße 31, blauer Hof 2. Etage, ein schönes Erkerzimmer, auch als Musterlager passend, für diese oder nächste Messe.

Messvermiethung.

Zu vermieten ist für folgende Messen eine freundliche Erkerstube Reichstraße Nr. 8, 1. Etage.

Messvermiethung.

Für nächste Messen als Musterlager zu vermieten

Petersstraße Nr. 16, 2. Etage.

Ein freundliches Zimmer vorn heraus ist für nächste Messen als Musterlager zu vermieten

Petersstraße 40, 2. Etage vorn heraus.

Messvermiethung. Reichstraße 21, 3. Etage vorn heraus ist ein großes Zimmer für diese und folg. Messen zu vermieten.

Zu vermieten ist für die Messe ein Zimmer für 2-3 Personen Dörfenstraße Nr. 13, Ecke der Sternwartenstraße.

Eine meublirte Stube ist während der Messe zu vermieten

Königsplatz Nr. 5, 2 Treppen, im blauen Hof.

Zwei freundl. meubl. Stuben mit 4 oder mehr Betten sind für die Messe oder dauernd zu vermieten

Fl. Fleischergasse Nr. 11, III.

Für diese und folgende Messen ist eine freundliche, gut meublirte Stube mit Schlafzimmer zu vermieten
Reichstraße 16 rechts 2 Treppen im Gange.

Geschäftslocal-Vermiethung.

Reichstraße Nr. 2 ist die 1. Etage sofort aufs ganze Jahr zu vermieten. Näheres 2. Etage beim Hausbesitzer.

Eine große Belle-Etage,
Geschäftslocal, sieben Fenster Front, in der Reichstraße, Nähe des Brühls ist zu vermieten.

Adressen unter H. 6 in der Expedition dieses Blattes.

Zu vermieten ist sofort in gutem Stande ein ganzes Haus, welches sich gut zum Großhandel eignet.
Zu erfragen Magazingasse Nr. 5.

Eine Werkstelle ist sofort zu vermieten oder zu Johannis.
Gerberstraße Nr. 24, eine Treppe zu erfragen.

Sofort od. später beziehb. Tauch. Str. 8 neuntapez. Logis 65 fl f. einzelne od. Leute a. Rdr.
Dr. Hochmuth.

Zu vermieten ist für nächste Johannis die 3. Etage des an der Promenade Mühlgasse Nr. 6 gelegenen Hauses, Preis 250 fl . Näheres beim Besitzer daselbst.

Zu vermieten ist für nächste Johannis die 4. Etage des Hauses Mühlgasse Nr. 6, Preis 170 fl .
Näheres beim Besitzer daselbst.

Zu vermieten

sind in dem Hause Zimmerstr. 2b zu Johannis d. J. ein Parterrelogis im Preise von 80 fl , und zum 1. October d. J. eben- daselbst ein Logis in der ersten Etage zum Preise von 95 fl , ein Logis in der 2. Etage zum Preise von 78 fl und ein Logis in der 3. Etage zum Preise von 52 fl . Näheres beim Hausmann Stephan daselbst. Adv. Gustav Simon, N. Fleischergasse 15.

Die erste Etage

des in der Zeiger Straße sub Nr. 20 gelegenen Hauses, bestehend aus 5 Stuben, 5 Kammern, 2 Kellern nebst Zubehör u. Garten- abtheilung, Alles im besten Stande, ist Wegzugs halber von jetzt an zu vermieten beauftragt

Adv. Hermann Simon, Ritterstraße Nr. 14.

Zu vermieten und 1. Juli zu beziehen eine halbe erste Etage für 80 fl , bestehend aus 3 Stuben, 1 Kammer, Küche und Zubehör. Zu erfragen Lützowstraße 10, 1 Treppe rechts.

Zu vermieten sind 2 freundliche Familienlogis à 2 Stuben, Kammer, Küche und Zubehör zum 1. Juli, desgl. 2 den 1. Oct. beziehb. Läubchenweg Nr. 5 parterre rechts.

Zu vermieten ist ein Logis von 2 Stuben, 2 Kammern und Vorjaal in einem Verschluss an ruhige Leute, 2 Treppen hoch, Preis jährlich 65 fl , im Raundörfschen Nr. 5.

Zu vermieten ist ein neuhergerichtes Logis mit schönster Aussicht, 3 St. mit Zub., Doppelf. u. Wasserl., für 100 fl , Elsterstr. 22, desgl. ein Dachlogis für 45 fl das. Näheres im Seitengebäude 1 Tr.

Zwei Familienlogis 1. Etage, jedes 2 Stuben, 2 Kammern, Küche, Keller und Bodenraum, sind zu vermieten Lützowstr. 13.

Zu vermieten ist ein hell und freundliches Familienlogis von 3 St., 3 K. u. Zubeh. mit Wasserleitung Canalstraße 4.

Zu vermieten

ist ein Parterre-Logis für den jährlichen Miethzins von 110 fl zu Johannis, so gleich zu beziehen 2 freundliche Logis 4. Etage.
Zu erfragen Schletterstraße Nr. 10 beim Hauswirth.

Zu vermieten ist Zeiger Straße Nr. 16/17 eine noble mit Gas und Wasserleitung versehene III. und IV. Etage, getheilt à 4 und 5 Stuben nebst Zubehör und Garten.

Zu vermieten sind Zeiger Straße Nr. 34 noch einige gut eingerichtete Familienlogis in 1-4. Etage à 3 und 4 Stuben nebst Zubehör und Gärten. Näheres beim Hausmann.

Zu vermieten eine 3. Etage vorn heraus von 2 St. und Kammer nebst Zubehör, 50 fl , bis Joh. d. J. Braustr. 4 part

Querstraße Nr. 18

ist eine Wohnung 2. Etage für 240 fl für den 1. Octbr. 1867 zu vermieten durch
Adv. Brunner, Hainstraße 30.

Eine feine 1. Etage, Salon mit Ciler, 6 Zimmer u. ein Parterre, 3 Zimmer nebst Zubehör, hat ab 1. Juli a. c. zu vermieten

Robert Bauer, Nürnberger Straße 2 im Seitengebäude.

Ein Parterre, 3 Zimmer mit Zubehör, eine 1. Etage, 4 Zimmer u. vermietet ab 1. October a. c.

Robert Bauer,
Nürnberger Straße 2 im Seitengebäude.

Ein Familienlogis

im Preise von 50 fl ist zum 1. Juli d. J. zu vermieten und zu erfragen bei Anton Fischer Jr., Markt 1. Bubenreihe 1. Bude.

Ein kleines Hoflogis ist zu Johannis an stille pünctliche Leute zu vermieten Reudnitzer Straße Nr. 16, 1 Treppe links.

Zu vermieten

ist sofort oder zu Johannis ein freundliches Logis zu 110 fl Sternwartenstraße Nr. 11a, 1 Treppe.

Zu vermieten

und Johannis zu beziehen ist ein freundliches Familienlogis, Preis 64 fl . Näheres Wasserlust 14, vis à vis vom botanischen Garten, 1. Etage.

Logis-Vermiethung.

Ein freundliches, an der Mittagsseite gelegenes Familienlogis, bestehend aus 4 Stuben, 2 Kammern und Zubehör, ist Verhältnisse halber sofort billig zu vermieten Reudnitz, Grenzgasse Nr. 8, 2. Etage links.

Zu vermieten und Johanni zu beziehen eine freundliche Familienwohng., 1 Tr. hoch, Pr. 55 fl , Reudnitz, Heinrichstr. 256 L.

Zu vermieten sind zu Johannis 2 kleine Familien-Logis. Zu erfragen Reudnitz, Grenzgasse Nr. 31.

Zu vermieten ist ein Familienlogis u. Johannis zu beziehen Reudnitz, Feldgasse Nr. 237a.

Ein freundliches Familienlogis ist zu vermieten und zu Johanni zu beziehen. Zu erfragen bei Herrn Kaufmann Frauen- dorf in Reudnitz.

Sohlis.

Zu vermieten ist sofort oder Johannis eine freundlich eingerichtete 1. Etage, ein mittleres Familienlogis für nächste Johannis zu beziehen. Näheres Sohlis, Hauptstraße Nr. 51 b.

Vermiethung.

In ganz stiller und freundlicher Lage ist eine gut meublirte Stube mit Schlafkammer, für 1 oder 2 Herren passend, mit sep. Eingang, Haus- und Saalschlüssel von jetzt ab zu vermieten
Gustav-Adolphstraße Nr. 34, 3 Treppen.

Zu vermieten

ist eine ausmeublirte Stube nebst Schlafstube, passend für Sommerbewohner oder aufs ganze Jahr, Sohlis, Lindenthaler Straße 140.

Zu vermieten

ist ein Garçon-Logis, eine Stube mit Schlafcabinet, beides neu tapezirt, für 1 oder 2 Herren, 1 Treppe hoch vorn heraus mit Haus- und Saalschlüssel im Raundörfschen Nr. 5.

Zu vermieten ist eine freundliche meubl. Stube mit Schlafbehältnis große Fleischergasse Nr. 24/25, Tr. Hausflur L. 1. Et.

Zu vermieten ist ein sehr freundlich gesund gelegenes Zimmer nebst Schlafz., Gartenausf. Tauch. Str. 21, Mittelg. 1 Tr. Thür L.

Zu vermieten und sofort zu beziehen ist eine freundliche unmeublirte Stube Weststraße 17 b, 1. Etage.

Zu vermieten ist eine fein meubl. Stube mit Schlafkammer nahe der Promenade N. Windmühlstr. 11, 2 Tr. vornh. links.

Zu vermieten ist eine kleine freundliche Stube
Antonstraße Nr. 3, 2. Etage.

Zu vermieten ist ein freundliches Stübchen an einen soliden Herrn, auch ist daselbst eine Schlafstelle offen,
Schletterstraße Nr. 11, 4 Treppen rechts.

Zu vermieten sind zum 15. Mai oder 1. Juni an ganz solide Herren oder Mädchen 2 meublirte meßfreie Stuben mit Kochofen Reichstraße Nr. 2. 4 Treppen.

Zu vermieten ist eine freundl. Stube mit oder ohne Möbel an Herren Katharinenstraße Nr. 2, im Hofe links 3 Treppen.

Zu vermieten ist ein freundl. Stübchen, beziehb. den 15. Mai, Katharinenstraße 28, 4 Treppen bei T. P.

Zu vermieten ist billig eine freundl. meubl. Stube mit Kammer an einen Teilnehmer Peterssteinweg 49, 3. Etage.

Zu vermieten und sofort zu beziehen 2 meublirte Stuben mit Kammer Reichstraße Nr. 33, 4. Etage.

Zu vermieten ist ein separates freundliches Stübchen zum 15. d. M. mit oder ohne Bett Erdmannstr. 7, Hof 3. Et. links.

Zu vermieten ist ein freundliches Stübchen mit Bett, Saal- und Hausschlüssel Weststraße 25, 3 Treppen rechts.

Zu vermieten ist eine meublirte Stube mit Hausschlüssel an einen Herrn Peterssteinweg Nr. 55, 1 Treppe vorn heraus.

Zu vermieten eine freundliche meublierte Stube mit Bett, separatem Eingang nach vorn heraus, ist sofort zu vermieten, sowie 2 Schlafstellen mit Kost Neudniz, Gemeindegasse 283, 1 Treppe.

Zu vermieten ist ein freundlich ausmeubl. Zimmer, schöne Aussicht, mit Hausschlüssel kleine Gasse Nr. 2, 1 Treppe links.

Zu vermieten ist sofort oder später eine sehr freundliche Stube mit Saal- und Hausschlüssel an einen oder 2 Herren Gewandgäßchen Nr. 3, 3. Etage.

Zu vermieten ist eine gut meublierte Stube vom 15. Mai ab. Zu erfragen gr. Fleischergasse Nr. 18, 2 Treppen.

Zu vermieten und sofort oder später zu beziehen sind zwei freundliche Zimmer zu 8 und 5 fl . Näheres Weststraße Nr. 68, 2. Etage bei Frau Müller.

Ein hübsches Logis mit Schlafzimmer daran, Bett und Möbel dazu, auch Garten dabei, ist sehr billig zu vermieten. Zu erfragen Brühl Nr. 5, 3 Treppen.

Gohlis.

Ein freundlich gelegenes Garçon-Logis ist in der Leipziger Straße zu vermieten. Nähere Auskunft erteilt Herr Schmiedestr. 13 in Gohlis.

Eine gut meublierte Stube mit Schlafstube ist zu vermieten und sofort zu beziehen Reichstraße Nr. 49, IV.

Eine große freundliche unmeublierte Stube ist zu vermieten Hospitalstraße Nr. 12, 1 Treppe.

Ein feines freundliches Garçonlogis, 2 Treppen hoch, ist sofort zu vermieten Sternwartenstraße 18 C, 2 Treppen rechts.

Garçonlogis fein meubliert, prachtvolle Aussicht, sep. Eingang, vornheraus bei der kath. Kirche zu verm. Moritzstr. 13, 3. Et.

Zwei freundl. separate Stuben mit schöner Aussicht, so wie auch Schlafstellen kann man finden Königsplatz bl. Hof, 3. Et. links.

Eine kleine, aus Stube und Schlafzimmer bestehende Garçon-Wohnung erster Etage, meubliert, Aussicht nach dem Garten, ist sogleich oder später für 50 Thlr. jährlich zu vermieten: lange Straße Nr. 16 am Marienplatz.

Reichstraße Nr. 50, 2. Etage ist eine gut meublierte Stube mit Schlafkammer, separatem Eingang und Hausschlüssel an einen oder 2 Herren billig zu vermieten. Anna verm. Jand.

Ein freundl. Zimmer ist zu vermieten an 2 Herren vornheraus, schöne Aussicht nebst Hausschlüssel Zeiser Straße 24 c, 3 Tr.

Sofort zu beziehen ein freundlich meubliertes Zimmer, mit oder ohne Kammer, schöner Aussicht, Saal- und Hausschlüssel. Braustraße 6 b, 1. Etage rechts, Zimmerstr. Uhlmanns Haus.

Eine freundliche Stube ist zu vermieten mit oder ohne Möbel Gerichtsweg Nr. 11, 2 Treppen links.

Ein unmeubliertes Stübchen ist zu vermieten Sternwartenstraße Nr. 11 C, 4 Treppen rechts.

Garçon-Logis.

Zwei gut meublierte Zimmer, sehr freundlich, sind zu vermieten, eins sofort. Näheres Magazingasse Nr. 3, 3. Etage bei J. Wolf. Auch Eingang Neumarkt Nr. 24.

Für zwei Herren ist ein freundliches Stübchen zu vermieten Thomaskirchhof Nr. 16, 4. Etage.

Eine sehr freundliche gesunde Stube mit Kammer und Hausschlüssel ist zu vermieten an 1 oder 2 Herren Nürnberg. Str. 9, 4. Et. r.

Ein großes freundliches Zimmer mit Saal- und Hausschlüssel ist vom 15. d. M. oder 1. Juni zu vermieten Windmühlenstraße Nr. 17, 3 Treppen links.

Eine freundl. meubl. Stube, meßfrei, sep. Eing., ist monatl. für 3 fl an 1 oder 2 Herren zu vermieten Ritterstraße 35, 3 Tr.

Eine höchst freundliche Wohnung in gesunder Lage für einen Herrn Dresdner Vorstadt, Kreuzstraße 8/9 parterre links.

Eine fein meublierte Garçon-Wohnung mit Schlafzimmer, Saal- und Hausschlüssel, ist sofort an einen oder 2 Herren zu vermieten Neumarkt Nr. 35, 2. Etage.

Eine meublierte Stube für 1 oder 2 Herren oder anständige Damen zu vermieten Sternwartenstraße Nr. 18 a, 4. Et. links.

Eine fein meublierte Stube mit Kammer ist sogleich zu vermieten Centralstraße Nr. 14, 4 Treppen.

Ein Zimmer, meubliert, nach vorn heraus gelegen, ist vom 15. Mai ab zu vermieten Quersstraße Nr. 1, 2. Etage.

Neudniz, Gemeindegasse Nr. 276, 1 Treppe ist ein meubliertes Zimmer mit Bett an einen soliden Herrn billig zu vermieten.

Garçon-Logis.

Eine gut meublierte Stube nebst Schlafgemach ist an zwei oder drei anständige Herren zu vermieten, auf Wunsch mit Kost, Salzgäßchen Nr. 7, 3. Etage.

Eine anst. meublierte Stube ist an 1 oder 2 solide Leute sofort zu vermieten mit Hausschlüssel kleine Windmühlenstraße 1a, 3 Tr.

Eine freundliche und gut meublierte Stube ist Quersstraße 5, 2. Etage vorn heraus zu vermieten.

Garçonlogis.

In einem noblen Hause der innern Stadt sind einige Zimmer für 1 oder 2 Herren zu vermieten. Näheres durch Herrn Julius Thielemann, Petersstraße Nr. 40.

Eine gut meublierte Stube mit Kammer ist zu vermieten Mittelstraße 13, 1 Treppe.

Eine freundlich meublierte Stube ist sofort zu vermieten Gerberstraße Nr. 64, Hof links 2 Treppen, neben Hotel Palmbaum.

Eine große Stube vorn heraus, anständig meubliert, ist an 1 oder 2 solide pünktliche Personen bei ein paar ruhigen Leuten zu vermieten Reichstraße Nr. 38, vorn heraus 4 Treppen.

Garçon-Logis, g. meubl. sauberes Zimmer u. Schlafz. vorn h. im h. Parterre u. ein schönes großes Zimmer ohne Schlafz. d. 15. zu bez. mit Saal- u. Hausschlüssel Quersstr. 28 part. rechts.

Zu vermieten ist eine separate tapezirte Kammer Münzgasse Nr. 11, 1 Treppe.

Eine freundliche Kammer ist mit Bett billig zu vermieten Nürnberger Straße Nr. 1, 4. Etage.

Zu vermieten ist eine Stube als Schlafstelle, separat mit Hausschlüssel, an 1 oder 2 Herren kurze Gasse 92b, 3 Tr. Neudniz.

Zu vermieten sind zwei Schlafstellen in einer freundlich meublirten Stube Leibnizstraße Nr. 4, 3 Treppen.

Zu vermieten eine einfach meublierte Stube als Schlafstelle sep. Eingang und Hausschlüssel, Moritzstraße Nr. 11, 2 Treppen.

Zu vermieten ist ein freundliches Stübchen als Schlafstelle, Saal- und Hausschlüssel, Kohlenstraße Nr. 4, 3 Treppen.

Eine freundliche Stube als Schlafstelle ist zu vermieten Klostergasse Nr. 7, 2 Treppen.

Ein freundliches sep. Stübchen mit Hausschl. ist als Schlafstelle zu vermieten Alexanderstraße Nr. 5, Hof 1 Treppe.

Eine meßfreie Schlafstelle in einer Stube nebst Hausschlüssel und Kost ist offen Gewandgäßchen 5, 4 Treppen links.

In einer freundlich separaten Stube ist eine Schlafstelle offen für einen Herrn Neumarkt Nr. 29, 3. Etage vorn heraus.

Schlafstellen in einer Stube mit oder ohne Mittagstisch Neudniz, kurze Gasse Nr. 89 b, Bemann.

Zu vermieten sind 2 Schlafstellen in einer freundlichen Stube Markt 14, 2. Hof 3 Treppen.

3 bis 4 anständigen Herren kann gute Schlafstelle mit Wohnung, meßfrei, sowie eine kräftige Mittagstisch nachgewiesen werden Reichstraße 16 rechts 2 Treppen im Gange.

Zu vermieten ist eine freundliche Schlafstelle Sternwartenstraße 34, 3 Treppen links.

Zwei freundliche Schlafstellen sind zu vermieten Lauchaer Straße 16 parterre links.

Zu vermieten sind zwei freundliche Schlafstellen Münzgasse Nr. 1 parterre vorn heraus.

Zwei freundliche Schlafstellen sind an Herren zu vermieten Dorotheenstraße Nr. 6, 4 Treppen rechts.

Zwei Schl.-stellen an solide Herren sind sofort zu vermieten Mühlgasse Nr. 9, links 1 Treppe.

In einer freundlichen Stube ist noch für einen Herrn Schlafstelle offen Hansbäcker Steinweg Nr. 20 im Hofe links 1 1/2 Tr.

Zu vermieten ist eine Schlafstelle an einen soliden Herrn gr. Windmühlenstraße Nr. 1 b, 2 Treppen v.

2 Schlafstellen sind an anständige Herren zu vermieten Hainstraße 23, IV.

Sehr freundliche Schlafstelle, nur solide Mädchen wollen sich melden Frankfurter Straße 41, 3 links.

Offen sind zwei Schlafstellen Sidonienstraße Nr. 21 im Hofe 1 Treppe.

Offen sind zwei freundliche Schlafstellen Peterssteinweg Nr. 13, Hintergebäude 1 Treppe links.

Offen sind zwei freundliche Schlafstellen in einer meublirten Stube nebst Schlafkammer Blumengasse Nr. 7, 3 Treppen rechts.

Offen ist eine Schlafstelle für einen Herrn, auch auf Verlangen Wittagstisch, Schleierstraße Nr. 11 parterre links.

Offen sind zwei freundliche Schlafstellen
Karolinenstraße Nr. 13, 1 Treppe bei F. Koch.

Offen sind einige Schlafstellen
Kleine Burggasse Nr. 4.

Offen ist eine Schlafstelle für Herren
Dresdener Straße 33, 2 Treppen links.

Offen ist eine Schlafstelle
Karlststraße 6 b beim Hausmann.

Offen ist eine freundliche Schlafstelle
Leichstraße Nr. 8, 3 Treppen.

Offen ist eine Schlafstelle in einer Stube mit Kammer
Leibnizstraße Nr. 6 b, 4. Etage.

Offen sind 3 Schlafstellen
Weststraße Nr. 60 parterre.

Offen sind 2 Schlafstellen in einem freundlichen Stübchen mit
separatem Eingang Grimma'sche Straße Nr. 12, 4 Treppen.

Offen ist eine freundliche Schlafstelle für solide Herren
an der Wasserfontäne Nr. 10, 1 Treppe.

Offen ist eine freundliche Schlafstelle
Sidonienstraße Nr. 17, 2 Treppen.

Offen sind zwei Schlafstellen Karolinenstraße Nr. 13, links
1 Treppe.

Offen sind Schlafstellen
Reichstraße Nr. 33, 4. Etage.

Offen ist eine separate freundliche Schlafstelle an Herren
Friedrichstraße Nr. 25, 2 Treppen.

Offen ist in einem sep. Stübchen für 1 oder 2 solide Mädchen
Schlafstelle große Windmühlenstraße 17, 4 Treppen rechts.

Offen sind Schlafstellen für solide Herren
Wiesenstraße Nr. 9, 3 Treppen bei Witwe Wendt.

Offen sind 2 freundliche Schlafstellen für solide Herren
Brühl Nr. 78, im Hofe quervor 2 Treppen.

Offen sind Schlafstellen an ordentliche Mannspersonen vorn
heraus 2 Treppen rechts Ulrichsstraße Nr. 74.

Offen sind zwei Schlafstellen für Herren
Burgstraße Nr. 20, 2 Treppen. Wittwe Greiß.

Offen sind zwei freundliche Schlafstellen für Herren Gerichts-
weg Nr. 4 im Hofe quervor 1 Treppe.

Offen ist eine Schlafstelle für einen Herrn kurze Gasse Nr. 83
parterre rechts in Rendnitz.

Offen ist eine freundliche Schlafstelle, sep. Eingang, mit Haus-
schlüssel Frankfurter Straße Nr. 21 im Hofe 1 Treppe links.

Offen ist eine freundliche Schlafstelle
Weststraße Nr. 17 e, 4 Treppen.

Offen sind mehrere freundliche Schlafstellen
große Fleischergasse Nr. 6, I. Etage.

Offen sind 2 freundliche Schlafstellen für Herren große Wind-
mühlenstraße 15 im Hofe rechts 2. Haus 2 Treppen Anders.

Offen ist eine freundliche Schlafstelle für einen soliden Herrn
Marienstraße Nr. 11, 3 Treppen rechts.

Offen sind 2 freundliche Schlafstellen für Herren in einem
Stübchen bei Witwe Römer, Königsplatz 3, blaues Ross, 2 Tr.

Offen ist eine Schlafstelle
Peterssteinweg Nr. 11, im Hofe rechts 1 Tr.

Offen ist eine freundliche Schlafstelle für 1 soliden Herrn
Sternwartenstraße Nr. 5 im Hofe 2 Treppen.

Offen steht eine Schlafstelle für Herren
gr. Windmühlenstraße Nr. 15 bei G. Salt.

Offen sind Schlafstellen für solide Mannspersonen
große Fleischergasse Nr. 8/9, 4 Treppen.

Gesucht wird ein Herr in Schlafstelle
Elisenstraße 16, 4 Treppen.

Ein Teilnehmer wird gesucht zu einer freundl. meubl. Stube
mit Hauschlüssel Magazingasse Nr. 6, 2 Treppen.

Ein Teilnehmer zu einer freundlichen Stube wird gesucht
kurze Straße Nr. 4, 3 Treppen.

St. Petersburg.

Ein kolossales Wandgemälde von 180 Fuß Umkreis und
22 Fuß Höhe wird täglich in der Rotunde auf dem Fleischplatz
von 9 Uhr Morgens an, so lange es Tag ist, während der Messe
auch des Abends bei Beleuchtung gezeigt. Entrée 2 1/2 Ngr.



Amerikanischer Caravan-Salon auf dem Rossplatz.

Täglich während der Messe zum gefälligen
Besuch geöffnet. In diesem elegant decorir-
ten und im neuesten Styl eingerichteten,
transportablen Salon ist zu sehen: eine
Sammlung von Kunst u. Pracht vereinernder,
belustigender und belehrender phantastischer Meisterwerke von Wachs,
sowie nach der Natur gearbeiteter Automaten in Lebensgröße,
Gruppen und einzelnen Personen, aus alter, neuer und neuester
Zeit, die durch sinnreichen Mechanismus in Bewegung gesetzt,
gleichsam lebend erscheinen, und durch die natürlichen Stellungen,
sowie den sprechenden Ausdruck ihrer Physiognomien allgemeine
Bewunderung und die vollkommenste Anerkennung gefunden haben.
Unter diesen interessanten Meisterwerken ist besonders hervorzuheben
Hubert Martinets mechanischer Elefant,
ein an 200 Jahr altes, weltberühmtes Kunstwerk (7 Fuß hoch,
5 Fuß breit) von Gold, Silber und mit einer Menge Edelsteinen
besetzt. Erster Platz 5 Ngr. Zweiter Platz 2 1/2 Ngr. Kinder die
Hälfte.
G. Tietz.

Salle de Jentsch. Thonberg.



im Saale des Herrn Dächer.
Sonntag den 5. und Montag den
6. Mai große physikalische und
phantastische Vorstellung.

Zum Schluß:

Der Unsichtbare.

Großes mystisches Zauber-Experiment,
gegeben vom

Professor Edmund Jentsch.
(Nicht zu verwechseln mit dem bekannten
Verschwinder.)

Casseneröffnung 7, Anfang 8 Uhr.
Von 7 Uhr an Concert.



Heute Sonntag den 5. Mai
auf dem Rossplatz in der großen Bude nächst der
kleinen Windmühlengasse

Erste große Vorstellung des Afrikanischen Circus

bestehend aus 40 vierfüßigen Künstlern.
Anfang 7 Uhr.

François Liphard.

Auf dem Rossplatz vor dem grünen Baum zum ersten Male in
Leipzig täglich während der Messe zu sehen:

Grosses Museum von Paris.

Das erste seines Gleichen! Bestehend aus einer unzählbaren
Anzahl von

Wachsfiguren in Lebensgröße,

angefertigt von Herrn Buiron, unter Mitwirkung der ersten
Künstler von Paris. Eintrittsgeld: Erster Platz 5 Ngr., Zweiter
Platz 2 1/2 Ngr. Das Museum ist geöffnet von Morgens 11 bis
Abends 9 Uhr. Charles Buiron aus Paris, Director.

Salon Uferini.

In der Bretterbude auf dem Obstmarkte Sonntag, den
5. Mai und folgende Tage während der Messe große physikalische-
phantastische Vorstellungen. Erste Vorstellung 4 Uhr. Zweite 6 Uhr.
Dritte 8 Uhr. Das Nähere besagen die Placate.

F. W. Uferini.

E. Müller, Tanzlehrer.

Heute 5 Uhr im Unterrichtslocal Schloßgasse Nr. 5, 1. Et.
im Saale der wohlthätigen Schuhmacher-Innung, um
9 Uhr Cotillon.

NB. Geehrte Herren und Damen können an meinem Unterricht
zu jeder beliebigen Zeit theilnehmen. Wohnung Nicolaisstraße 17.
Extrastunden ertheile ich zu jeder erwünschten Zeit.

Louis Werner, Tanzlehrer. Heute Ball

im Salon Gothischer Saal Mittelstraße Nr. 9.
Ende 1 Uhr.

C. Schirmer. Heute 6 Uhr im frühern Locale des Albert Jacob.

Kaufmann. Vereins Johannisgasse 6/8.
Heute 5 Uhr im Salon zur grünen
Schenke.

Salon Agoston

auf dem Königsplatz.

Heute Sonntag den 5. Mai 1867 finden die drei ersten großen Vorstellungen in dem modernen Salon Magie, Physik und Illusion, verbunden mit Darstellung der großartigen Geister- und Gespenster-Erscheinungen, nebst Vorgeigung der Sphinx und des indischen Wunderkorbs statt.

Anfang der 1. Vorstellung $\frac{1}{2}$ 4 Uhr, der 2. $\frac{1}{2}$ 6 Uhr u. Abends $\frac{1}{2}$ 8 Uhr. Cassen-Öffnung jedesmal eine halbe Stunde vorher. Preise der Plätze: Nummerirte Plätze 20 \mathcal{R} , 1. Pl. 10 \mathcal{R} , 2. Pl. 5 \mathcal{R} , Gall. $2\frac{1}{2}$ \mathcal{R} . Kinder auf dem 1. u. 2. Platz die Hälfte.

Preisfestegelschieben in den drei Mohren zu Unger.

Auf Antrag mehrerer Teilnehmer an dem auf morgen festgesetzten Preisfestegelschieben wird dasselbe bis nach Beendigung der Messe auf Sonntag den 2. Juni verschoben. Der Vorstand.

G. Kraft. Heute 5 Uhr drei Mohren.

G. Becker. Heute Unterrichtsstunde, Quadrille à la cour. Anfang 4 Uhr. Schulze's Salon, Lindenau.

Wilh. Jacob. Heute 5 Uhr Salon zum Johannissthal. Zu meinem Tanzunterricht können Herren und Damen heute und morgen in obengen. Locale sowie zu jeder Zeit in meiner Wohnung Johannisgasse 23 Aufnahme finden. D. D.

Schweizerhäuschen.

Heute Sonntag

Nachmittags-Concert

der Capelle von **F. Büchner.**

Gohlis.

Zum neuen Gasthof.

Heute Sonntag Concert von Fr. Riede. Anfang 3 Uhr.

Wlagwitz.

Gasthof zur Insel Helgoland.

Heute Sonntag Concert von Fr. Riede. Anfang 3 Uhr.

Schweizerhaus in Meuditz.

Heute Sonntag den 4. d. M. zur Einweihung

Militair-Concert.

Anfang 3 Uhr. (3. A.) August Eichardt.

Zur

guten Quelle,

Brühl 22,

concertirt während der Messe bis seit Februar dort engagirte Gesellschaft des **Herrn Nipraschk**

und empfiehlt sowohl genannte Gesellschaft wie seine geräumigen und freundlichen Localitäten bei guter Bedienung dem geehrten Publicum zum gefälligen Besuch.

Programm neu und gut gewählt.

Anfang $6\frac{1}{2}$ Uhr. Entrée $2\frac{1}{2}$ \mathcal{R} . A. Grün.

Zur guten Quelle.

Mittagstisch von $11\frac{1}{2}$ Uhr an, kalte und warme Speisen zu jeder Tageszeit, rotte und weiße Weine, die Flasche von 10 \mathcal{R} , den Schoppen von 5 \mathcal{R} an, vorzügliches echt Bayersches von Zellner aus Nürnberg (hell) so wie dergl. Lagerbier aus Gainsdorf empfiehlt A. Grün.

Hôtel de Saxe.

Salon des Variétés.

Heute Sonntag den 5. Mai

Concert-Vorstellung

unter Direction des beliebten Gesangskomikers

L. Herrmann,

ehemaliges Mitglied der Weiß'schen Sing-Spiel-Halle.

Auftreten sämtlicher Mitglieder.

Programm an der Cassé.

Anfang 7 Uhr.

Entrée 3 \mathcal{R} gr.

Leipziger Liederhalle

grosse Fleischergasse 24.

Heute und folgende Tage Concert der

Tyroler Sängergesellschaft

Pitzinger.

Anfang $\frac{1}{2}$ 7 Uhr. Entrée $2\frac{1}{2}$ \mathcal{R} gr.

C. Lange.

S u m

goldnen Herz,

große Fleischergasse Nr. 29.

Heute Abend humoristisch-musikalische Soirée.

Erstes Auftreten der Couplettsänger **Bänisch, Becker, Alexi und Horn** aus Dresden.

Anfang 7 Uhr.

NB. Vorzügliche Biere, preiswerthe Weine, Mittagstisch à la carte von $\frac{1}{2}$ 12 Uhr an, kalte und warme Speisen zu jeder Tageszeit.

Café Batty,

6 Klostersgasse 6.

Heute zum ersten Mal Gesang- und Zither-Concert von **Dom. Cagliorgi** nebst Damen aus Zürich.

Um gütigen Besuch wird ergebenst gebeten.

Auch für diese Messe befindet sich mein

Erheiterungs-Salon

unter den Schanzbuden, auch habe ich für eine renommirte Sängergesellschaft, bestehend aus 5 Damen und 2 Komikern, nebst Pianofortebegleitung gesorgt.

Zugleich lade ich zu ausgezeichnetem Speckfischen, jeden Morgen frisch zu haben, ein. Getränke, Bier ff.

J. A. Lindner.

Schützenhaus.

Heute 8. Auftreten der englisch-irischen National-Sängerin und Tänzerin Miss Emma Swan und des berühmten Mandolinen-Virtuosen Herrn Professor Vimercati aus Mailand.

Grande Soirée et Amusement musical.

Für die obere Säle Concert (Streichmusik) von der Capelle unter Leitung des Herrn Director Böhmer. In den Parterre-Salons musikalische Vorträge und zwar vorzugsweise im heiteren Genre von den Couplet-Sängern Herren Metz, Neumann, Hoffmann, Aseher und Werner. Im Garten Concert von den Hautboisten des Musikchors des S. Brandenburg. Inf.-Reg. Nr. 53 Illumination scénique, Fontaines merveilleuses, Gas- und Wasser-Effecte. Restauration à la carte. Alles Nähere besagen die täglichen Programme. Anfang im Garten 7 Uhr, in den Sälen 7 $\frac{1}{2}$ Uhr. Ende 11 Uhr. Entrée à Person 6 Ngr.

Hôtel de Pologne.

Heute großes Concert

vom Musikdirector Herrn J. Liebig mit seiner Capelle aus Berlin.

PROGRAMM.

I. Theil.

- 1) Gablenz-Marsch von Jos. Strauß.
- 2) Ouverture zur Oper „Die Felsenmühle“ von Reiziger.
- 3) Preussische Farben, Walzer von Jul. Liebig.
- 4) Finale aus „Luda di Lammermoor“ von Donizetti.
- 5) Damenspende, Polka von Jos. Strauß.

II. Theil.

- 6) Ouverture zur Oper „Die lustigen Weiber“ von Nicolai.
- 7) La mélancolie, Pièce caractéristique für die Pedalharfe von Godefroid, vorgetragen von Herrn E. Liebig.
- 8) Adelaide von L. v. Beethoven.
- 9) Fantasie für Cornet à piston v. Fuchs, vorgetr. v. S. Hoch.
- 10) Wiegenlied für Streichquartett von Jul. Liebig.
- 11) Traumbilder = Fantasie von Lumbye.

III. Theil.

- 12) Ouverture zu „Stradella“ von F. v. Flotow.
- 13) Grande marche für die Pedalharfe von Pariff Alvars, vorgetragen von Herrn E. Liebig.
- 14) Quadrille über Motive aus Gounods „Margarethe“ von Strauß.
- 15) Romantze aus „Dinorah“ von Meyerbeer für Horn, vorgetragen von Herrn Voebel.
- 16) Parforce, Schnellpolka von Jos. Strauß.

Anfang 7 Uhr. Ende gegen 11 Uhr. Entrée 5 Ngr.
Diese Concerte finden täglich statt.

NB. Auf den Gallerien wird Thee, Punsch etc. verabreicht.

Heute Table d'hôte à 20 Ngr.
incl. Tafelmusik von der Liebig'schen Capelle.

TUNNEL.

Mittags à la carte.

Heute und jeden Abend großes Gesangs- und Zither-Concert von der Tyroler-Sänger-Gesellschaft A. Ralmer aus dem Pustertale, bestehend aus 8 Damen, 2 Herren. — Bayerisch u. Lagerbier.

Bonorand.

Heute Sonntag den 5. Mai

Grosses Extra-Concert

vom Musikchor des Königl. Sächs. Schützen-Regiments

unter Leitung des Herrn Musikdirector Bendix.

Anfang 2 Uhr.

Entrée à Person 3 Ngr.



Sing-Spiel-Halle (im decorirten Saale)

zur Terrasse von A. Winter, früher Foyer, Neufährstr. 25.

Heute große humoristische Vorträge

des Hrn. Wohler, Hrn. Clara, Herrn Cohn und Herrn Uhlo aus Amsterdam, Herrn Ostendorff. Zur Aufführung kommen die beliebtesten Couplets: Die rothe Nase; Der Jude als Seeräuber; Schmutz in der Oper; Der Unterschied; Was eine Lerche hat, was sie nicht hat; Der Sonntagsjäger; Dr. Pöschle, tom. Scene mit Gesang.

Anfang 7 $\frac{1}{2}$ Uhr. Entrée 3 Ngr., Sperrsitze 5 Ngr.

NB. Mittagstisch à la carte, Bayerisch, Lagerbier u. Lichtenhainer ganz vorzüglich.

Die Direction.
A. Winter.

CENTRAL-HALLE.

Heute so wie alle Abende während der Messe

Grosses Concert,

ausgeführt von der Capelle des Kgl. Preuss. Infant.-Reg. Nr. 60 unter Leitung des Capellmeisters Hrn. Thormann und unter Mitwirkung der Sängerin Fräul. Renard und des Pedalharfen-Virtuosen Hrn. Schubert aus Leptitz.

I. Theil.

- 1) Desfilirmarsch von Bieprecht.
- 2) Ouverture zur Oper „Die sicilianische Besper“ von Verdi.
- 3) „Trost in der Ferne“, Lied von Knebelberg, gesungen von Fräul. Renard.
- 4) Potpourri für Pedalharfe, vorgetragen von Herrn Schubert.
- 5) 500,000 Teufel von Graben-Hoffmann.

PROGRAMM.

II. Theil.

- 6) Ouverture zur Oper „Dichter und Bauer“ von Suppé.
- 7) Ständchen (Cornet à piston solo) von Schubert.
- 8) Concert-Arie von Kiel, gesungen von Fräul. Renard.
- 9) Variation über „König segne Gott“ und „An Alexis“ für Pedalharfe, vorgetragen von Herrn Schubert.
- 10) Potpourri von Chelard.

III. Theil.

- 11) Ouverture zur Oper „Die Zauberflöte“ von Mozart.
- 12) Echo-Lied von Edart, gesungen von Fräul. Renard.
- 13) Amazonen-Quadrille von Strauß.
- 14) Armeemarsch von Saro.

Anfang 1/2 8 Uhr. Entrée 5 Ngr. à Person. Programm an der Cassé.

Die Säle sind auf das Freundlichste eingerichtet und wird à la carte gespeist, auch werden auf Verlangen von Gesellschaften oder Familien Soupers besonders servirt. Für gute Speisen, feine Weine und prompte Bedienung ist bestens gesorgt.

Julius Jaeger.

Forsthaus Kuhthurn.

Heute großes Concert

vom Musikchor des kgl. preuss. Inf.-Reg. Nr. 52 unter Leitung des Capellmeisters F. Rode.

Anfang 3 Uhr.

Entrée 2 1/2 N.

Gohlis zum neuen Gasthof.

Heute Sonntag Concert. Anfang 3 Uhr.

Verschiedene warme und kalte Speisen und Getränke, Lager- und Bayerisch Bier vorzüglich empfiehlt und ladet ergebenst ein
Der Restaurateur.

Restauration von C. W. Seidel,

Elsterstraße 27.

Heute Abend humoristisch-musikalische Abendunterhaltung der Gesellschaft F. Koch aus Wien und Leipzig. Programm neu und gewählt.

Um 9 1/2 Uhr: Strigo und Mandel, Alpen-Szene im Costüm. Anfang 7 Uhr. Entrée 2 1/2 Ngr. NB. Arbeit ich mit Stangenporgel, Cotelettes und gebacktem Schinken, sowie ff. Bayerisch und Lagerbier bestens aufwarten werde.

Esche's Restauration und Kaffee-Garten

in Gerhards Garten.

Heute großes Abend-Concert vom Quintett des Königl. Sächs. Schützen-Regiments.

Anfang 7 Uhr. Entrée 2 1/2 N. Für heute empfehle ich früh Speckkuchen. Mittag und Abend reichhaltige Speisefarte, echt Bayerisch, Lagerbier und ff. Gose.

Schlotterhaus, Petersstrasse 14 bei Carl Weinert.

Concert-Halle nebst Glas-Salon (200 Personen fassend).

Täglich Abends Concert und humoristische Vorträge von der Capelle des Hauses mit neuem Programm von

Fr. Fikner, Fr. Cresfelds, Hrn. Otto Böttger und Tenorist Simons.

Anfang 7 Uhr. Entrée im Saale 2 1/2 Ngr., im Salon und Nebenzimmer nach Belieben.

Mittagstisch à la carte, reichhaltige Speisefarte, Biere fein. D. D.

Restauration von L. Kunze, Kopplatz Nr. 10.

Heute von 4 Uhr an großes Concert und komische Vorträge von den beliebten Komikern Rudolf, Frau und Gesellschaft des Herrn Bouillon, zu jeder Tageszeit warme und kalte Speisen, Bier ausgezeichnet schön.

Heute ladet zu Fladen, Safferkuchen, Kaffee und Lagerbier ff. früh zu Speckkuchen ergebenst ein
F. A. Vogt, Nr. 1.

Odeon.



Heute Sonntag
Concert u. Ballmusik.
 Anfang 7 Uhr. Ende 2 Uhr.
 Restauration à la carte, feine Weine und
 ff. Biere.
Herrmann.

Gosenthal.

Heute Sonntag
großes Concert und Ballmusik,
 warme so wie kalte Speisen, Kaffee, Kuchen, Gose und Lagerbier,
 Alles ausgezeichnet.
 Am heutigen Tage haben wir auch wieder unsere Bude, genannt
 „Zum Gosenthal“, eröffnet und bitten uns den Zuspruch
 wie frühere Messen auch dieses Mal zu Theil werden zu lassen.
 Für ausgezeichnete Speisen und Getränke ist auch dort Sorge
 getragen worden.

In Hoffnung auf gütigen Besuch zeichnen
Bartmann & Krahl.

Lindenau.

Im Gasthof zum deutschen Haus
 heute Sonntag den 5. Mai Ballmusik von E. Hellmann,
 dabei empfiehlt div. Speisen, Kuchen u. ff. Getränke ergebenst
F. Friedrich.

Bergschlößchen

in Neuschönefeld.
 Heute Sonntag Ballmusik v. E. Hellmann, wobei zu
 ff. Getränken, div. Speisen u. Kuchen ergebenst einladet
H. Fröhlich.

Stötteritz.

In Müllers Salon
 heute Sonntag den 5. Mai Ballmusik von E. Hellmann,
 wobei mit div. Speisen, Kuchen und ff. Getränken bestens aufwartet
W. Müller.

Sonnenwik.

Im Gasthof zur goldenen Krone
 heute Sonntag den 5. Mai Ballmusik von E. Hellmann,
 dabei empfiehlt ff. Getränke, div. Speisen und Kuchen ergebenst
H. Hempel.

Schönefeld, Quaasdorfs Salon.
 Sonntag den 5. Mai Concert und Ballmusik.

Sanssouci

„in Neuschönefeld.“

Heute Sonntag den 5. Mai von 4 Uhr an
starkbesetzte Concert- und Ballmusik
 vom Musikchor F. Zimmermann. Dabei empfiehlt diverse gute Speisen u. Getränke u. ladet zu recht zahlreichem Besuch ein
John.

Möckern zum weissen Falken.
 Heute Sonntag Concert und Tanzmusik, dabei empfehle ich Kuchen und Kaffee, div. Speisen, feine Biere und ladet
 ergebenst ein
P. verm. Röber.

Möckern im Ranz'schen Salon. Heute Sonntag ladet zum Concert
 und Tanzmusik freundlichst ein Anfang 3 Uhr.
E. Ranz.

Eutritzsch.

Gasthof zum Helm.
 Zu heute empfehle ich guten Kaffee mit Kuchen, feine Gose und
 Biere, sowie eine gute Speisefarte.
F. Schreiber im Helm.

Papiermühle zu Stötteritz.

Heute Sonntag den 5. Mai Tanzmusik,
 dabei gute Speisen und Getränke, wozu ergebenst einladet
C. F. Franke.

Restauration zum Elsterthal in Schleussig.
 Heute eine reichhaltige Speisefarte, vorzügliches Bier und feine Gose so wie eine gute Tasse Kaffee und Kuchen.

Chemnitzer Schlosskeller in Reudnitz

empfehlte seine Localitäten zur gefälligen Benutzung. Bayerisch und Lagerbier ff., preiswürdige
 Weine, Maitrant extrafein, sowie eine gewählte Abendspeisefarte.
F. Borvitz.

Café de l'Europe.

Maitrant, ff. Weine,
 Bayerisch Bier und diverse
 Kuchen und Torten empfiehlt
B. Weldler.

Conditorei
 a. d. Pleisse 4.

Leipziger Tageblatt

und
Anzeiger.

Sonntag

[Fünfte Beilage zu Nr. 125.]

5. Mai 1867.



Heute Sonntag Concert und Tanzmusik.

Zur Aufführung kommen: **Adelo Valse** von Godfrey (neu).
Der **grabe Michel**, Polka von Fahrbach (neu).
Anfang 1/4 Ubr. Das Musikchor von **M. Wenek**.
Der **Tanz-Accord** kostet 10 Ngr.

Morgen Montag Concert und Tanzmusik.

Wiener Saal.

Heute Sonntag Concert und Tanzmusik.
Es kommen zur Aufführung: **Last uns scherzen**, Walzer von
Dertel (neu). **Künstler-Grüße**, Polka von Sieber (neu).
Anfang 1/5 Ubr. Das Musikchor von **M. Wenek**.

ODEON.

Heute Sonntag
Concert und Ballmusik.
Anfang 3 Ubr. Das Musikchor **E. Starke**.

GOSENTEAL.

Heute Sonntag
starkbesetzte Concert und Ballmusik.
Anfang 3 Ubr. Das Musikchor von **A. Schreiner**.

Colosseum.

Heute Sonntag
grosser Messball,
wobei zu frischem Kartoffelkuchen, ff. Kaffee u. s. w. freundlichst
einladet **E. Prager**.
Anfang 4 Ubr. Bier ff.

Leipziger Salon.

Heute Sonntag so wie morgen Montag
Concert und Ballmusik.
Anfang 4 Ubr. Bier ff. **F. A. Seyne**.

Apollo-Saal.

Heute
Concert und Ballmusik.
C. F. Müller.

Gasthof zu Wahren.

Heute Sonntag ladet zu Tanzmusik, sowie zu div. Speisen
und Kuchen ergebenst ein **S. Göhne**.

Markkleeberg Gern's Salon.

Heute Sonntag den 5. Mai starkbesetzte Tanzmusik, wozu
ergebnst einladet **das Musikchor**.

Brandbäckerei.

Heute Sonntag Fladen, Dresdner Sieb: so wie div
Kaffeeuchen. **Eduard Montschel**.

Café Kröber.

Rheinwein-Stube

Grimm, Straße Ecke der Nicolaisstraße 1. Etage.
Von heute an versende ich in meinem Café in einem dazu
aparten Zimmer gute unverfälschte Rheinweine, welche ich von
Müller & Co., Weingutsbesitzer und Weinhändler zu Windel
bei Schloß Johannisberg (Rheingau) in halben und ganzen
Originalflaschen beziehe.
Diese Bezugsquelle wird meinen geehrten Gästen eine Bürg-
schaft dafür sein, daß ihnen wirklich echte, reingehaltene Weine
zu mäßigen Preisen vorgesetzt werden. **D. D.**

Weinhandlung in Ang Simmer
PETERSTRASSE 35. 3. ROSEN
LEIPZIG.

Roth- & Weissweine
vom Fass
à 3, 4, 5 u. 6 Sgr.
pr. Schoppen
- 2/3 Flasche.
Feine Weine in Flaschen.

Warme & kalte
Küche.
Maltrank
aus Kräutern,
stets auf Eis gehalten,
pr. Schoppen 6 Sgr.

Wein-Preise
wie am
Rhein.

Drei Mohren.

Heute warme u. kalte Speisen, Fladen u. Kaffeeuchen, ff. bayr.,
Wernesgrüner und Lagerbier. Es ladet dazu ein
F. Rudolph.

Café Restaurant zur freien Umschau

zu **Schönefeld**.
Fladen und div. Kaffeeuchen. Alle Tage dreimal frische Milch.

Drei Lilien in Meuditz.

Heute empfiehlt div. Speisen, Kuchen und Kaffee, vorzügliches
Wernesgrüner und Lagerbier **W. Sahn**.

Restaurations

Brennergäßchen Nr. 11
empfehl dem geehrten Publi-
cum ein feines Nürnberger so
wie Kulmbacher ff, nebenbei
noch fein eingebrantes Lager-
bier nach böhmischer Art à Glas
(15 S). Speisen und Kaffee
bestens empfohlen.
Der Restaurateur.





Auerbachs Keller.

Die 183. Sendung

gr. Holsterner Austern.

Während der Messe

Mittagstisch à la carte von 12—3 Uhr,
so wie zu jeder Tageszeit warme und kalte Speisen,

Bouillon und Mockturtlesuppe,

Abends den berühmten Schlummerpunsch.

Gleichzeitig erlaube mir, auf meine neuingerichtete untere Localität —

„**das Goethezimmer**“,

ergebenst aufmerksam zu machen.

Aug. Haupt.

Herrmann Löwe's Weinstube

14 Klosterstraße 14 (früher Auerbachs Hof)

empfehlen von 12—2 Uhr Table d'hôte à Couvert 12 $\frac{1}{2}$ Ngr. — Abends Musikalische Unterhaltung.



Conditorei u. Café à la ville de Paris,

Petersstraße 37.

Zur gegenwärtigen Messe empfehle ich dem geehrten Publicum eine feine Tasse Kaffee, Chocolate, Cacao, Thee, Brog, Punsch, Maitrank, diverse feine Weine, feinste Pariser Bonbons, Früchte, Torten, Kuchen und Theebäckerei. Eis, Crèmes, Gelées, Aufsätze auf Bestellung werden bestens prompt besorgt.

Richard Konze.



Bayer. Bierstube Stadt Dresden

empfehlen stets eine reichhaltige Speisekarte sowie ein vorzügliches Glas Bayerisch (Nürnberger).

Gleichzeitig mache ich auf meine Table d'hôte so wie Restauration in 1. Etage aufmerksam und ladet zur freundlichen Benutzung ergebenst ein

Edward Franke.

Norddeutsche Trinkstube. Restauration u. Kaffeegarten von **Gustav Dorsch,** Königsbier
Dresdner Str. 42, empfiehlt tägl. eine Auswahl warmer u. kalter Speisen. heute früh 10 Uhr Speckkuchen. Bayerisches u. Lagerbier. ff. extrafein.

Mittagstisch, zu jeder Tageszeit à la carte. **M. Köckritz** empfehlen **Quandt's Hof.** **Echt Bayrisch** und **Dresdner Feldschlößchenbier** vorzüglichster Qualität.

W. Rabenstein, **Mittagstisch,** so wie zu jeder Tageszeit eine reichhaltige Speisekarte. **Bayerisch Bier von Grn. F. Erich in Erlangen.**
Neumarkt 40.

Restauration von Louis Hoffmann,

vis à vis dem Schützenhause.

empfehlen heute wie täglich eine reichhaltige Speisekarte. NB. Lager- und Bayerisch Bier, Gose vorzüglich.

W. Schulze's Döllnitzer Gosen-Halle, Tauchaer Straße Nr. 16,
empfehlen für heute eine reichhaltige Speisekarte sowie ff. feine Gose.

Café Restaurant zur Tulpe, Schützenstraße 15/16, Herrn Fürst's Haus,
empfehlen feine Frühstückstube à la Zingg in Hamburg. Abends Allerlei zc. Recht Culmbacher u. Lagerbier.
Weine von 5 Ngr. pr. Schoppen an.

Gespickten Topfrinderbraten

empfehlen für heute Abend, mit Serbter Bitter- und Lagerbier ff. wozu freundlichst einladet

J. Gustav Köhler, Klosterstraße Nr. 7, vis à vis Hotel de Saxe.

Walters Restauration & Kaffeegarten, Carlstr. 7, ganz in der Nähe des Schützenhauses
empfehlen zu jeder Tageszeit eine reichhaltige Speisekarte. Bayerisch und Lagerbier ausgezeichnet.

Mittagstisch empfehlen **H. Thal,** Burgstraße Nr. 8, Bayerisch Bier feinsten Qualität von Selbig aus Erlangen (früher Henninger), Sommer-Lagerbier ff. Zugleich empfehle ich mein Billaed.

Schneemann's Restauration und Kaffeegarten,

Reichels Garten, Dorotheenstrasse Nr. 5,

Mittagstisch von 12 Uhr an
so wie zu jeder Tageszeit
reichhaltige Speisekarte.

Heute Sonntag den 5. Mai früh von 9 Uhr an

Speckfuchen.

empfehl
Ausgezeichnetes Bayerisches
und
Thüringer Lagerbier nebst ff. Sose.

Weine
zu beliebigen
Preisen.

Abends das beliebte

Allerlei.

C. W. Schneemann, früher Reichsstrasse in Löhrs Hof.

Restauration zur Leinwandhalle,

Mittagstisch
von 12—2 Uhr.

Nürnberger Bier.

Brühl 3—4.

Rob. Stolpe.

à la carte
zu jeder Tageszeit.
Lagerbier.

Restauration und Café von G. Lehmann,

Gingang Plauenischer Platz Nr. 6 und Halle'sche Straße 13,
empfehl guten Mittagstisch à 7½ $\%$, Abonnement 6 $\%$, reichhaltige Frühstück- und Abend-Speisekarte, Bayerisch von Henninger
in Nürnberg und Lagerbier vorzüglich. NB. Heute Abend Cotelettes und geräucherten Lachs mit Stangenspargel.
Ergebenst **Gustav Lehmann.**

Restauration und Speisehaus

von **August Löwe,** Nicolaisstraße 51, vis à vis der Kirche,

empfehl guten kräftigen Mittagstisch so wie extrafeines Lagerbier aus der Vereinsbrauerei zu Leipzig.

Hamburger Keller, Reichsstr. 15, täglich Mittagstisch à 6 Ngr.,

reichhaltige Speisekarte, gute billige Weine, f. Bayerisch und Lagerbier.

H. Weber.

Mittagstisch empfehl von ½ 12 Uhr an, sowie jeden Morgen frische Bouillon
und famos Bier
Carl Rohde, Klosterstraße Nr. 4.

Restauration von C. Heisch,

Gerberstraße Nr. 63,

empfehl einen kräftigen Mittagstisch, echt Bayerisch und Lagerbier, heute von 9 Uhr an Speckfuchen.

Funkenburgia kleinum, a bier est cum weinum.



Restauration zum Johannisthal.

Heute früh Speckfuchen. Ein ff. Glas Bier, eine reichhaltige Speisekarte empfehl seinen werthen
Gästen bestens
Auch steht eine sehr gute Marmorkegelbahn einem geehrten Publicum zur Verfügung.
M. Meun.
D. D.

Italienischer Garten, Lessingstraße 12.

Früh 10 Uhr Speckfuchen, Mittagstisch à la carte, Abend-Speisekarte reichhaltig. Echt Bayerisch, Lager- und Thüringer
Weißbier vorzüglich.
Ein Billard und zwei Marmorkegelbahnen.

F. L. Stephan } Heute früh Speckfuchen, } Universitätsstr.
} eine große Auswahl div. Speisen, } Nr. 2.
} Bayerisches und Lagerbier beste Qualität.

Restauration von **L. H. Hoffmann,** große Windmühlenstraße Nr. 7,
empfehl heute früh Speckfuchen und Bouillon, ff. Lager- und Weißbier, zu jeder Tageszeit Auswahl von Speisen und Ladet
ergebenst dazu ein.

Restauration von C. Hellmundt,

Ecke der Nürnberger und Bauhofstraße.

Heute früh Speckfuchen, Bouillon in und außer dem Hause, zu jeder Tageszeit eine reichhaltige Speisekarte, Bayerisch
und Lagerbier famos. — Mittagstisch à Portion 5 $\%$.

Heute früh 10 Uhr Speckfuchen, Bayerisch u. Lagerbier ff. bei **A. Flscher,** Rosenthalgasse 3.

Heute Speckfuchen, Zerbster Bitterbier und Lagerbier ff. empfehl **J. G. Kalsner,** Tauch. Str. 9.

Heute Speckfuchen, wobei ich mein echt bayer. Bier von **Hannover** à 2 $\%$ sowie gutes Lagerbier empfehl
und freundlichst einlade. **M. Molken,** Kupfergäßchen Nr. 10.

Restauration zur Thieme'schen Brauerei.
 Heute früh Speckkuchen und Ragout an, guten kräftigen Mittagstisch, Abends reiche Auswahl warmer und kalter Speisen, worunter Rheinlachs oder Cotelettes mit Stangenspargel.
 Salvator- und Lagerbier von bekannter Güte.

Heute Speckkuchen bei Gustav Voigt, Neufirchhof 11 im blauen Stern. Das Bier ist ff.

Insel Buen Retiro.

Heute Daffische, verschiedene andere Speisen, guten Kaffee und Kuchen, Fladen, Bier ff.
 F. L. Rudolph.

Gothischer Saal, Mittelstraße 9.

Heute Abend Speckkuchen, so wie Vereinsbier ff.
 Der Restaurateur.

Heute Speckkuchen Deutsche Reichshalle Sternwartenstraße.

Trunkels Restauration, Poststraße 12,

empfehlte heute 10 Uhr Speckkuchen so wie zu jeder Tageszeit reichhaltige Speisefarte. Bier ff.

Heute von früh 10 Uhr an Speckkuchen bei
 Fried. Landmann, Ransstädter Steinweg 13.

Speckkuchen

alle Tage während der Messe von früh 9 Uhr an warm.
 Bäckermeister A. Scherpe, gr. Fleischergasse 1.

Verloren

wurde ein Reibuch zur Eisenhandlung von Wappler. Abzugeben gegen Belohnung Querstraße 3 bei Kake.

Verloren wurde vor 8 Tagen ein kleines Blechfirma. Gegen Erstattung des Wertes abzugeben Neumarkt 34, III. Etage.

Verloren gegangen sind 2 Ächtel-Loose 5. Classe 71. Königl. Sächs. Landes-Lotterie, Nr. 4107 und 79569, vor deren Ankauf gewarnt wird.

Verloren ein Saalschlüssel von d. Hainstraße nach d. 2. Bürger-schule. Gegen Belohnung abzugeben Hainstraße 7, 3 Tr. links.

Vertauscht

Petersstraße Nr. 2 ein Regenschirm. Näheres beim Portier im Hotel de Pologne.

Ein weißer Pudel,

halbgeschoren, entlaufen. Gegen Belohnung abzugeben Katharinenstraße 27, 2 Tr. Vor Ankauf wird gewarnt!

Entlaufen ist am Mittwoch eine graue Raze mit einem lahmen Vorderpfötchen. Wer selbige zurückbringt erhält gute Belohnung Kochs Hof, 2. Etage nach dem Markte.

Ein junger Pudel auf den Namen Rappo hörend hat sich verkauft, Steuerzeichen 1912. Der Wiederbringer erhält eine gute Belohnung, abzugeben Färberstraße Nr. 9.

Fortgeflogene Taube.

Farbe gelb und weiß. Wiederbringer erhält 1 Tblr. Belohnung Gerberstraße 29, 1. Etage.

Zwei Schlüssel gefunden in der Nähe des Schlosses auf der Promenade. Abzuh. Reichstr. 11 im Keller bei Hrn. Finsterbusch.

Liegen geblieben Dienstag ein Schlüssel in Durstoffs Befengeschäft, Grimma'sche Straße 31.

Zugelassen ist ein weißes Windspiel ohne Reißkorb und ohne Steuerzeichen. Abzuholen gegen Erstattung der Insertionsgebühren Wurdmühlenstraße 49, 1 Treppe.

Aufforderung.

Denjenigen, der mir gestern 1 Stück lein. Bettzeug aus meiner Bude entwendet und dasselbe einer jungen Frau geschenkt, fordere ich auf, das Stück binnen zwei Tagen wieder an mich zu besorgen, widrigenfalls es der Polizei übergeben wird. S. Schue.

Als gerichtlich bestellter Vertreter des Nachlasses des am ersten Juni 1866 allhier verstorbenen Commissionärs

David Bernhard Karff aus Brody fordere ich dessen Schuldner hiermit zur Zahlung an mich auf.
 Leipzig, den 3. Mai 1867.
 Adv. Dr. Sillis,
 Thomaskirchhof Nr. 1.

Schweizer Gesellschaft

Anwesende Landsleute sind als Gäste willkommen.

Sonntag den 5. Mai

Abends 8 Uhr

im Schützenhaus.

Wetterbeobachtung den 4. Mai 3 Uhr Nachmittags.

Wolken nur sichtbar in 4. Schicht, Strömung Nord, sehr schwach, hiernach vom 5. Mai an und folgende Tage Wetter schön, dabei vorherrschend Windstille. F. W. Stannebein.

Eingelangte Bestellsbriefe

an Herrn Dr. J. G. Popp, Zahnarzt in Wien.

Euer Wohlgeboren!

Ersuche höflichst, mir weitere zwölf Flaschen Ihres vor-trefflichen Anatherin-Rundwassers*) zu senden. Der Betrag liegt bei.

Mit Achtung

Baronin v. Maltzahn, geb. v. Almasy,
 in Bollrathstraße Mecklenburg-Schwerin.

Berehrter Herr College!

Nach dem gelungenen Versuche mit Ihrem Anatherin-Rundwasser*) möchte ich nun auch einen Versuch mit Ihrem mir so warm empfohlenen Zahnplomb*) machen. Bitte, schicken Sie mir gefälligst doch ein Etui mit Allem, was dazu gehört, nebst Gebrauchsanweisung. Den Betrag wollen Sie durch Postvorschuß entnehmen.

Euer Wohlgeboren empfiehlt sich als Colleague ganz ergebenst
 der herzoglich Braunschweig'sche
 Leibzahnarzt, Hofrath und Professor

Dr. F. Hartig,

Ritter x. x. in Eigenmarkt.

Euer Wohlgeboren!

Anliegend folgen 5 fl. Wollen Sie mir gefälligst dafür mit umgehender Post zwei Flaschen Ihres vorzüglichen Anatherin-Rundwassers*) und Zahnplomb*) zum Selbstplombiren hohler Zähne sammt Gebrauchsanweisung zukommen lassen.

Mit Hochachtung

Alexander Baron Wassilko zu Werhometz
 in der Bukowina.

* Zu haben in Leipzig bei Herrn Theodor Pfitzmann, Neumarkt und Schillerstraßen- Ecke.

Zu den freundlichsten Restaurationslocalitäten, welche unsere Stadt besitzt, kann man wohl mit Recht die Restauration zur Leinwandhalle des Herrn Rob. Stolpe, Brühl 3—4, zählen. Die Localitäten daselbst im Parterre und erster Etage bieten Jedermann bei ihren comfortablen Einrichtungen einen freundlichen und angenehmen Aufenthalt.

Bei einem Besuch im genannten Etablissement fanden wir das Bayerisch und Lagerbier ganz besonders gut, sowie auch die Speisen daselbst alles Lob verdienen. Möge diese Restauration ganz besonders empfohlen werden.
 R. F. L. W. aus P.

Wer ein gutes Glas reinen Meißner Landwein trinken will, der bemühe sich in die Meißner Weinbude auf dem Rosplatz von Madame Klingsporn.
 S. Lau.

Bescheidene Anfrage.

Lebt denn das Comité über Lohnfrage der Maurer- u. Zimmer-gesellen noch oder nicht? Denn es ist zeitgemäß, sich jetzt einmal hören zu lassen.

Unter der Adresse P. P. 1 liegt ein Brief bereit
 poste restante Leipzig.

Lieber Freund! Herr M.

Warum lassen Sie sich durch Aufsätze, welche nicht von mir ausgehen, irre leiten? Aus meinem Munde geht keine Lüge, sondern ich halte mein Wort vom 12. März.

Berspätet.

Unserm Freund und Secunden-Schuster F. G. gratuliren nachträglich zu seinem Wiegenfeste mit einem dreimal donnernden Hoch, daß die Leipziger Gasse zittert.

Weefte die Bart-Concurrenz.

Immerschwarz.

Montag den 6. d. Mts. Abends 8 Uhr bei Gausche.

Die Waisenmädchen-Sommer-Kleider

werden nächsten Montag und Mittwoch, den 6. u. 8. Mai Nachmitt. v. 2—6 Uhr vertheilt auf der Mädchenstation im Georgenhaus.

Dank.

Nachdem der Schreibmeister Herr C. Sündel meine gewiß erbärmliche Handschrift durch seine Kunst in eine gewiß gefällige Schrift umgewandelt hat, kann ich nicht unterlassen, diesem Meister dafür nicht allein meinen tiefsten Dank öffentlich darzubringen, sondern auch jedem der daran Leidenden zu raten, dessen Institut doch ja zu benutzen.
Heinrich Heilemann.

Die Verlobung seiner Tochter Sidonie mit Herrn Dr. med. Franz Bergant aus Thuzis (Schweiz) beehrt sich ergebenst anzuzeigen
Leipzig, 4. Mai 1867. **C. V. Wienand.**

Am 3. Mai verschied sanft nach kurzer Krankheit Jungfrau **Wilhelmine Lindner** in ihrem 61. Lebensjahre. Arm an den Freuden der Erde, aber viel geprüft von ihren Leiden, war sie doch Allen, die sie kannten und ihr näher standen, eine treu bewährte Freundin, eine still ergebene Dulderin ihres Gottes, dem sie in ein besseres Sein entschlief.
Die trauernden Hinterlassenen.

Städtische Speiseanstalt. Morgen Montag: Reis mit Rindfleisch, von 11—1 Uhr. — **Der Vorstand.** Graul.

Heute in früher Morgenstunde entschlief sanft unser innigstgeliebter Vater, Sohn, Pflege Sohn, Schwieger Sohn, Bruder und Schwager, **Emil Carl August Mahler**, im kaum vollendeten 28. Lebensjahre. Tieferschütternd widmen statt besonderer Meldung diese Trauernachricht den vielen Freunden und Bekannten des Berewigten
Leipzig, den 4. Mai 1867. **Die Hinterlassenen**
in Hamburg, Leipzig, Frankfurt a/Main.

Heute früh $\frac{1}{2}$ 10 Uhr verschied nach vierwöchentlichen schweren Leiden unsere innigstgeliebte **Anna** im bald vollendeten 4. Lebensjahre. Um stille Theilnahme bitten
Leipzig, 4. Mai 1867.

Ed. Rob. Löbner,
Emilie Löbner geb. Richter.

Vergangene Nacht entschlief nach längern Leiden der Kaufmann **Herr Julius Herrmann Prüfer**, welches tiefbeträbt hierdurch anzeigen
Leipzig, den 4. Mai 1867. **Die Hinterlassenen.**

Heute Vormittag $\frac{3}{4}$ 10 Uhr verschied unter langen schweren Leiden unser lieber Vater, Sohn und Gatte **Carl Friedrich Ernst Müller** im 38. Lebensjahre.
Um stilles Beileid bitten die trauernden Hinterlassenen.
Henriette verw. Müller geb. Wolfske.

Angemeldete Fremde.

- Alterthum, Kfm. a. Herfort, Stadt Cöln.
- Avolio, Kfm. a. Neapel, Brühl 65/66.
- Auerer, F. u. E. Schuhmstr. a. Neudamm, Rosenthalgasse 2.
- Alikirch, Fabr. a. Niederlautersdorf, Brühl 88.
- Auerbach, Kfm. a. Berlin, Brühl 18.
- Abicht, Tuchfabr. a. Neustadt, Gainsstr. 6.
- Andrá, Kfm. a. Hainichen, Reichsstr. 55.
- Apel, Tuchm. a. Döbeln, Dresdner Hof.
- Adermann, Leinens. a. Behrendorf, Brühl 81.
- Arens, Kfm. a. Chemnitz, Reichstraße 2.
- Albrecht, Tuchfabr. a. Finkenwalde, Neumarkt 11.
- Avelt, Orleansfabr. a. Reichenau, Brühl 29.
- Abraham, Kfm. a. Berlin, Nicolaisstr. 41.
- Albert, Kfm. a. Rauen, Stadt Berlin.
- Adler, Kfm. a. Pösch, Stadt Rom.
- Apel, Uhrmacher a. Nordhausen, St. Dranienb.
- Brunner, Fabr. a. Neu-Detting, Münchner Hof.
- v. Buchow, Offizier a. Gosel.
- Beermann, Adv. a. Seringswalde, und
- Becker, Kfm. a. Neerane, Stadt London.
- Bockmühl a. Düsseldorf, und
- Behrens a. London, Kfste., Hotel de Baviere.
- Buch, Kfm. a. Hamburg, Hotel de Russie.
- Belle, Musikstr. a. Lucka, grüner Baum.
- Bieder a. Liegnitz, und
- Böckmann a. Berlin, Kfste., Brüsseler Hof.
- Bendix, Kfm. a. Posen, und
- Berger, Parl. a. Liegnitz, Wolfs Hotel garni.
- Becher, Fabr. a. Greiz, Reichstraße 16.
- Böttcher, Deckenfabr. a. Acherleben, Gainsstr. 24.
- Bürling, Weißgerber a. Gera, Gainsstraße 25.
- Bauch, Kfste. a. Greiz, Reichstraße 42.
- Bittrich, Tuchfabr. a. Forste, gr. Fleischerg. 4.
- Berner, Tuchmachermeister a. Löwenberg, Nicolaisstraße 14.
- Bärmann, Kfm. a. Cöln, Petersstr. 40.
- Bernthal, Kfm. a. Elberfeld, Gerberstr. 8.
- Bruch, Kfm. a. Berlin, Petersstr. 31.
- Birkner, Fabr. a. Tella, Neumarkt 5.
- Brandeis, Kfm. a. Berlin, Auerbachs Hof.
- Berger, Weißfabr. a. Callenberg, Markt 13.
- Bonacina, Kfm. a. Wiesbaden, Markt 10.
- Berg, Kfm. a. Hildesheim, Hall. Str. 14.
- Bergmann, Kfm. a. Berlin, Katharinenstr. 19.
- Broda, Tuchfabr. a. Forste, H. Fleischerg. 9.
- Bachmann, Fabr. a. Altenhain, gr. Fleischerg. 19.
- Buch, Kfm. a. Berlin, Brühl 89.
- Bellmond a. Düsseldorf, und
- Boer a. Sonderhausen, Kfste., gr. Fleischerg. 7.
- Berndt, Kfm. a. Buchholz, Auerbachs Hof.
- Balter, Hblsm. a. Brody, Halle'sche Str. 8.
- Brückner, Hblsm. a. Vohau, Grimm. Str. 9.
- Böhlmann, Westensfabr. a. Ernstthal, und
- Berger, Fomentirer a. Eisenberg, Reichsstr. 10.
- Weinhauer, Kfm. a. Hamburg, Petersstr. 1.
- Buttermilch, Kfste. a. Landeshut, Brühl 5.
- Blumenfrucht, Lederhldr. a. Krauau, Rittersstr. 33.
- Belmonte, Gummiabr. a. Hamburg, Brühl 38.
- Böttterling, Kfm. a. Glöbba, Reichsstr. 26.
- Brückner, Tuchfabr. a. Grimmitzschau, Gainsstr. 25.
- Bachmann, Einl. a. Wiefenburg, Neumarkt 9.
- Buhl, Kürschner a. Reichenbach, Brühl 65/66.
- Boschart a. Luckenwalde, und
- Breitshuh a. Acherleben, Fabrikn., Neulirchhof 1.
- Bier, Schuhmstr. a. Neudamm, Rosenthalg. 2.
- Burckhardt n. Fr., Porzellanhldr. a. Frankf. a/D., Neumarkt 7.
- Beyde, Tuchfabr. a. Peiß, Tuchhalle.
- Bergmann a. Lüdenscheid, goldner Arm.
- Breischneider, Tuchfabr. a. Lengfeld, Neumkt. 9.
- Baumgarten, R. u. G., Handelslöte., a. Bomst, Brühl 32.
- Böttcher, Fräuls., Schmuckfederfabrikn. a. Berlin, Thomasgäßchen 5.
- Büchel sen., Fabr. a. Hainichen, Reichsstr. 26.
- Benzel, Fabrikantentochter aus Mühlhausen, Grimmitzschau 57.
- Breischneider, Tuchfabr. a. Lengfeld, Neumkt. 9.
- v. Breidopt, Frau Justizräthin n. Töchtern a. Heibelberg, und
- Bleil, Kfm. a. Braunschweig, Stadt Nürnberg.
- Buckey, Kfm. a. Freiburg, und
- Barby, Kfm. a. Bamberg, S. j. Kronprinz.
- Becker, Kfm. a. Dresden, Lebe's Hotel garni.
- Büttner, Kfm. a. Greiz, Reichsstr. 55.
- Bruck, Kfm. a. Hirschberg i/Schl., S. j. Palmb.
- Brückner n. Frau, Handlsm. a. Rothentirchen, Bamberger Hof.
- Brewer, Rentier a. Paris,
- Berg a. Magdeburg, und
- Brühl a. Breslau, Kfste., Hotel j. Magdeburg, Bahnhof.
- Bärschneider, Frau a. Gera, Bamberger Hof.
- Blumenthal, Kfm. a. Hamburg, Gainsstr. 23.
- Breitengroß, Fabr. a. Grimmitzschau, Ransädt Steinw. 2.
- Bröker, Kfm. a. Brandenburg, Brühl 1.
- Böhrn, Frau n. Kindern a. Bamberg, und
- Brandis, Frk. a. Lübeck, Hotel de Pologne.
- Bömers, Kfm. a. Aherydt, Brühl 1.
- Berres, Fabr. a. Hamburg, S. Stadt Dresden.
- Borchardt, Kfm. a. Pritzwalk, Stadt Raitand.
- Gesonn, Rauchwhldr. a. Paris, Stadt Cöln.
- Crede, Kfm. a. Berlin, Lebe's Hotel garni.
- Gaude, Kfm. a. Dresden, Hot. j. Kronprinz.
- Gohn, Kfm., und
- Garo, Fabr. a. Berlin, Brühl 72.
- Gohn, Kfm. a. Lissa, Brühl 57.
- Gohn, Kfm. a. Breslau, Hotel de Pologne.
- Gohn, Kfm. a. Alt-Dollstadt, Nicolaisstr. 1.
- Clemen, Tuchm. a. Döbeln, Dresdner Hof.
- Gaben, Kfm. a. Luxemburg, gr. Fleischerg. 17.
- Gollin, Kfm. a. Frankf. a/M., Auerbachs Hof.
- Gohn, Kfm. a. Lissa, Brühl 52.
- Gourtois, Kfm. a. Plauen, Reichsstr. 8.
- Glauf, Strumpff. a. Chemnitz, Zimmerstr. 5.
- Gäfar a. Oberstein, Beizer Straße 15.
- Gromer n. Frau, Kfm. a. Hornburg, Gerberstr. 13.
- Glinkspoor, Kfm. a. Gent, Hotel de Baviere.
- Gohn, Pferdehldr. a. Berlin, goldne Sonne.
- Goben, Student a. Pr. Oldenburg, Wolfs H. g.
- Daluns, Kfm. a. Berlin, Brühl 72.
- Drinkwig, Fabr. a. Luckenwalde, Neulirchh. 1.
- Döbbert, Kfm. a. Greifswalde, S. de Pologne.
- Drechsler, Goldarbeiter a. Görlitz, Katharinenstr. 16.
- Degner, Fabr. a. Chemnitz, Nicolaisstr. 27.
- Dambitsch, Kürschner a. Lissa, Brühl 56.
- Dellit, Eisenwhldr. a. Kl. Schmalkalden, Neumarkt 10.
- Deusing, Kfste. a. Ruhla, H. Fleischerg. 11.
- Durlacher, Kfm. a. Frankf. a/M., S. j. Palmb.
- Dams, Tuchfabr. a. Forste, Grimm. Str. 12.
- Dörschel, Frau a. Eisenach, Neulirchhof 27.
- Driver a. Neerane, und
- Düll a. Chemnitz, Kfste., Reichstraße 3.
- Devosh, Kfm. a. Forste, Neulirchhof 21.
- Detmann, Kfm. a. Paris, Stadt Rom.
- Dieß, Kfm. a. Hamburg, Hotel de Russie.
- Danzer, Fabr. a. Newyork, Lebe's Hotel garni.
- Diesker, stud. thool. a. Leegen, St. Nürnberg.
- Engel, Kfm. a. Magdeburg, Hotel j. Magdeb. Bahnhof.
- Erdersdorf, Kfste. a. Breslau, Brühl 1.
- Ebert, Kfm. a. Plauen, Grimm. Str. 10.
- Eckelmann, Kfm. a. Dnabrück, S. j. Kronpr.
- Ehrhardt, Kfm. a. Berlin, Markt 13.
- Elermann a. Buchholz, und
- Erlanger a. Frankf. a/M., Kfste., Auerb. Hof.
- Ehrhardt, Kfm. a. Berlin, Brühl 18.
- Ellan, Kfm. a. Warzeleben, Brühl 57.
- Emanuel, Kfm. a. Aachen, Hotel de Pologne.
- Erler, F. u. E. Tuchfabrikn. a. Lengfeld, Neumarkt 9.
- Eschrig, Gerber a. Gera, Neulirchh. 8.
- Ebel n. Fr., Verk. a. Auerwald, Nicolaisstr. 54.
- Eisenschmidt, Fabr. a. Wittweida, Reichsstr. 16.
- Elias, Kfm. a. Dortmund, Brühl 81.
- Ellan, Kfm. a. Heilede, Plauenscher Platz 3.
- Eick, Kfm. a. Rügenwalde, Neulirchhof 21.
- Frankfurter, Kfm. a. Breslau, Brühl 34.
- Falk, Kfm. a. Berlin, Brühl 72.
- Friedenwirth, Tuchfabr. a. Lengfeld, Neumarkt 9.
- Friedheim, Kfste. a. Berlin, Brühl 18.
- Friedländer, Kfm. a. Bromberg, Hall. S. 14.
- Franke, Fabr. a. Neerane, Reichsstr. 16.
- Farber, Schuhm., und
- Fuchs, Weber a. Hohensteine, Gerberstr. 45.
- Franke, Landw. a. Hof, goldner Hahn.
- Faustmann, Tuchfabr. a. Grünberg, Ransädt Steinw. 17.
- Frank, Kfm. a. Echte, Hotel de Pologne.
- Förster, Gutfabr. a. Altenburg, Reichsstr. 55.
- Finkelschtein, Kfm. a. Krauau, Rittersstr. 37.
- Fabian, Baumwfabr. a. Großschöndau, Brühl 29.
- Flemming, Lederfabr. a. Berlin, Ransmarkt 2.
- Förster, Kfm. a. Berlin, Rittersstr. 11.
- Fränkel, Reisender a. Berlin, Reichstraße 55.
- Fürstenberger, Kfm. a. Göthen, gr. Fleischerg. 7.
- Förster, Tuchfabr. a. Grüneberg, Raundörschen 11.
- Friedrich, Eisenwhldr. a. Klein-Schmalkalden, Neumarkt 10.
- Flatter, Kfm. a. Hainichen, Rittersstr. 11.
- Fries, Kfm. a. Greiz, Reichstraße 42.
- Fürstenberg, Kfm. a. Neustadt, Hall. Str. 13.
- Flügel a. Chemnitz,
- Fleischner a. Greiz, Kfste., und
- Fleischner, Fabr. a. Greiz, Reichsstr. 3.
- Friedländer, Fabr. a. Berlin, und
- Frömling, Ingenieur a. Buchau, Lebe's H. garni.

Frankenbach, Kfm. a. Gisleben, Stadt Freiberg.
 Friedberg, Kfm. a. Gießen, Stadt London.
 Frhm, Kfm. a. Wismar, Hotel de Daviere.
 Friedrich n. Frau, Kfm. aus Hohenmölsen, goldne Laute.
 Frühlingdorf, Ingenieur aus Brinshausen, grüner Baum.
 Gerichte, Hblsm. a. Bethen, goldne Sonne.
 Glärede, Student a. Bolchow, Stadt Nürnberg.
 Günner, Fabr. a. Glauchau, Münchner Hof.
 Göt, Kfm. a. Chemnitz, Stadt London.
 Gottschall, Fabr. a. Dresden, weißer Schwan.
 Guschmann, Kfm. a. Harburg, Hotel de Daviere.
 Gottschaldt Zeugmachermstr. a. Gera, S. 3. Kronpr.
 Grelling, Kfm. a. Nordheim, Hotel de Ruffe.
 Gebell a. Berlin.
 Gruner a. Ebersbach, Kfte.,
 Gebhardt, Architekt a. Hannover, und
 Geising, Juwelier a. Bukarest, Brüsseler Hof.
 Göbel, Tuchfabr. a. Forste, gr. Fleischerg. 4.
 Gröschke, Gebr., Tuchfabr. a. Forste, Hainstr. 25.
 Guthmann, Kfm. a. Berlin, Nicolaistr. 18.
 Grohmann, Messerfabrikant a. Niedereinfedel, Neumarkt 10.
 Gebhardt n. Sohn, Fabr. a. Forste, gr. Fleischerg. 22.
 Goldfreund, Reisender a. Breslau, Nicolaistr. 19.
 Günther, Kfm. a. Glogau, Reichsstr. 2.
 Grunow, Tuchfabr. a. Wittstock, gr. Fleischerg. 23.
 Gauer, Lederfabr. a. Berlin, Grimm. Str. 10.
 Goldschmidt a. Breslau,
 Goldschmidt a. Lissa, Kfte., und
 Gocht, Fabr. a. Neugersdorf, Brühl 36.
 Ghejzl, Kfm. a. Chemnitz, Salzgaschen 6.
 Greve, Kfm. a. Dresden, Auerbachs Hof.
 Goldschmidt, Kfm. a. Würzburg, gr. Fleischerg. 1.
 Gutschmann, Tuchfabr. a. Grimmitzschau, Neumkt. 6.
 Gram, Tuchfabr. a. Neustadt, Hainstr. 6.
 Giesewalter, Galanterieglasshldr. a. Wiegandsthal, Grimm Steinweg 9.
 Grefner, Kfm. a. Döbeln, Dresdner Hof.
 Gähler, Damastfabrkt. a. Großschöna, Brühl 81.
 Geisler, Kfm. a. Großschöna, Brühl 87.
 Geys, Kfte. a. Gera, Hainstraße 4.
 Grischka a. Berlin, und
 Grützmann a. Hirschberg, Kfte., S. 3. Palmb.
 Grobe, Kfm. a. Kalbe, Hot. z. Magdeb. Bahnh.
 Genzel n. Tochter, Kfm. a. Zwickau, br. Hof.
 Goldschmidt, Kfm. a. Warburg, Petersstr. 41.
 Geisk, Kfm. a. Berlin, Brühl 18.
 Geibracht, Tuchfabr. a. Dschap, Hainstr. 25.
 Gledner a. Döbeln, und
 Grabo a. Finsterwalde, Tuchfabr., Neumarkt 9.
 Grumbach, Kürschner a. Dresden, Brühl 65/66.
 Glanz, Kfm. a. Berlin, Theaterg. 4.
 Glathe, Lnwdbldr. a. Niederoderwitz, Brühl 32.
 Grunig, Tuchfabr. a. Werdau, Ransf. Str. 60.
 Güldner, Fabr. a. Meerane, Reichstr. 16.
 Grüneberg, Kfm. a. Effen, Neulirchh. 34.
 Gottschald, Kfm. a. Oberstein, Zeigerstr. 15.
 Goldstädter, Kfm. a. Lissa, Brühl 36.
 Hänfel, Leinensfabr. a. Neulirchen, Brühl 87.
 Hirsch, Kfm. a. Güstrow, Neulirchh. 45.
 Hinnenberg, Kfm. a. Schwelm, Reichstr. 10.
 Hartig, Tuchm. a. Döbeln, Dresdner Hof.
 Hengel, Kfm. a. Dölsnig, Reichstr. 42.
 Hanne, Drechselmstr. a. Hirschberg, gr. Fleischerg. 17.
 Hirschmann, Kfm. a. Jaroslau, Ritterstr. 37.
 Henschke, und
 Hoppeng a. Forste, Tuchfabrkt., Neulirchhof 21.
 Holzinger, Kfm. a. Fürth, Böttcherg. 4.
 Hanfel, Bijouteriefabr. a. Pforzheim, Brühl 59.
 Hanne, Tuchfabr. a. Forste, H. Fleischerg. 9.
 Hantgen, Gebr., Tuchfabrkt. a. Neustadt, Hainstr. 6.
 Hahn, Fabr. a. Altenhain, gr. Fleischerg. 19.
 Harwich, Kürschner a. Dypeln, Brühl 34.
 Hofmann a. Steinbach, und
 Hofmann a. Guburg, Porzellanfabr., Neumkt. 10.
 Häbler, Kfm. a. Großschöna, Brühl 7.
 Hahn, Kfm. a. Erlbach, Nicolaistr. 27.
 Hasselberger, Kfm. a. Fürth, Hotel z. Palmb.
 Henneberg, Fabr. a. Gnaden, Stadt Eöln.
 Höfer a. Lannenber,
 Hirth a. Magdeburg, und
 Hammer a. Erfurt, Kfte., Stadt Hamburg.
 Herbener, Kfm. a. Wien, Münchner Hof.
 Hofmeister, Kfm. a. Eger, blaues Hof.
 Hähnel, Fabr. a. Siegmars, goldner Hahn.
 Hildesheim a. Brandenburg, und
 Heymann a. Rheydt, Kfte., Brühl 1.
 Hänel, Conditör a. Zwickau, braunes Hof.
 Hübner, Kfm. a. Döbeln, Reichstr. 55.
 Hürnich, Tuchfabr. a. Gottbus, H. Fleischerg. 9.
 Hüfner, Kfm. a. Greiz, Universitätsstr. 10.
 Höppler und
 Henneberg a. Grimmitzschau, Tuchf., Hainstr. 25.
 Hennig, Eisenhldr. a. Obersteinbach, Neumkt. 9.
 Heppner, Kfm. a. Berlin, und
 Hahn, Fabr. a. Apolda, Brühl 34.

Heinze, Kfm. a. Kachen, Brühl 65/66.
 Hellwig, Porzellanhldr. a. Frankfurt a/D., Neumarkt 7.
 Hirschberg, Kfm. a. Forste, Hotel de Pologne.
 Härder, Kfm. a. Greifenberg, Theaterg. 4.
 Hallisch, Lederfabr. a. Berlin, Brühl 88.
 v. Haidinger, Fabrikbes. a. Elbogen, St. Nürnberg.
 Hoffmann, Kfm. a. Chemnitz, S. St. Dresden.
 Hentschel, Kfte. a. Breslau, Stadt Gotha.
 Haar, Kfm. a. Gera, Stadt Riesa.
 Hammer, Kfm. a. London, Stadt Rom.
 Hoffmann a. Düsseldorf, und
 Heuble a. Pöschim, Kfte., Stadt Wien.
 Hertel, Fabr. a. Limbach, und
 Hecker, Kfm. a. Braunschweig, Stadt London.
 Hengerebach n. Frau, Kfm. a. Dommitzsch, und
 Heise, Privat. a. Reiz, und
 Heppach, Pferdehldr. a. Berlin, goldne Sonne.
 Hersurth, Kfm. a. Delitzschau, Nicolaistr. 18.
 Hoffmann, Kfm. a. Meerane, Reichstr. 3.
 Hoffmann, Fabrikdir. a. Goldberg, gr. Fleischerg. 22.
 Haberland, Tuchfabr. a. Finsterwalde, Neumarkt 11.
 Heymann, und
 Hesse a. Frankf. a/M., Kfte., Brühl 12.
 Heilbronner a. Augsburg, und
 Heilbronner a. München, Nicolaistraße 41.
 Hahn, Kfm. a. Breslau, Halle'sche Str. 13.
 Hüfner, Tuchfabr. a. Forste, gr. Fleischerg. 4.
 Housen, Kürschner a. Lissa, Nicolaistr. 14.
 Jung, Kfm. a. Ebersfeld, Leinwandhalle.
 Joseph a. Gerdaunen, und
 Joseph-Barten a. Kastenber, Kfte., neue Str. 2.
 Jacobson, Kfm. a. Wien, Stadt Rom.
 Jürgensen a. Hamburg, und
 Jübert a. Paris, Kfte., Hotel de Ruffe.
 Jung Händler a. Hohenhausen, St. Draniensb.
 Jäger a. Leisnig, und
 Jacob a. Grimmitzschau, Tuchfabr., Hainstr. 25.
 Jahn, Schuhmstr. a. Neudamm, Rosenthalg. 2.
 Jalm, Tuchfabr. a. Reiz, Hot. de Pologne.
 Jllgen, Tuchfabr. a. Lengefeld, Neumarkt 9.
 Jost, Kfm. a. Eöbau, Nicolaihof 1.
 Jäger, Gerber a. Gera, Neulirchhof 8.
 Jacobsohn, Kfm. a. Stolp, Hall. Gäßchen 14.
 Juttman, Kfm. a. Berlin, Hotel z. Palmbaum.
 Jacoby, Kfm. a. Neuteich, H. Fleischerg. 4.
 Junge, Kfm. a. Nürnberg, Stadt Hamburg.
 Jasper, Tuchfabr. a. Raguhn, an der Pleiße 2.
 Jacob, Hblsm. a. Lissa, Brühl 58.
 Jahn, Kammfabr. a. Altenburg, Windmühleng. 11.
 Jahn, D u. F., Gerber a. Kirchberg, Ritterstr. 11.
 Jahn, Kfte. a. Lörrach, Brühl 89.
 Jöbete, Kfm. a. Stollberg, gr. Fleischerg. 7.
 Jäger, Tuchfabrkt. a. Gottbus, Hainstraße 5.
 Jahn, Stodfabrkt. a. Friedrichsbaum, Thür. S.
 Kießing, Kfm. a. Menden, Hotel z. Kronprinz.
 v. Kerfenbrod, Baron, Rentier a. Merseburg, Hotel de Daviere.
 Krause, Kfm. a. Culmbach, und
 Koplou n. Frau, Privat. a. Worms, Stadt Nürnberg.
 Kubilko, Kfm. a. Magdeburg, S. St. Dresden.
 Köning, Kfm. a. Rudolstadt, Stadt Gotha.
 Kelling, Schuhmachermstr. a. Kirchheim, Tiger.
 Klein a. Roskau, und
 Kallisky a. Berlin, Kfte., Hotel de Daviere.
 Köp, Kfm. a. Grete, Hotel z. Kronprinz.
 Kälberich, Kfm. a. Gschwewe, goldne Laute.
 Kaufmann und
 Kreuzmann a. Ebersfeld, Kfte., Brühl 5.
 Kogly, Kfm. a. Neustadt, Brühl 59.
 Kröniger und
 Franke a. Neustadt, Tuchfabr., Hainstr. 6.
 Kaiser, Kfm. a. Lörrach, Brühl 89.
 Kunze, Wollhldr. a. Hainichen, Neumarkt 41.
 Köhler, Tuchfabr. a. Guben, Ransf. Str. 63.
 Kramann, Fabr. a. Gillerdorf, Katharinenstr. 28.
 Knabe, Procurist a. Plauen, Brühl 29.
 Kampe, Schuhmstr. a. Oberweißbach, Thomaskirchhof 8.
 Kramer, Kfm. a. Queßlinburg, Leibnizstr. 27.
 Krüger, Kfm. a. Gubau, Brühl 7.
 Kluge, Fabr. a. Chemnitz, Nicolaistr. 27.
 Kühlewein a. Eöbau, und
 Kampf a. Hilden, Kfte., Reichstr. 26.
 Krüger und
 Kühn a. Grimmitzschau, Tuchfabrkt., Hainstr. 25.
 Krause, Tuchfabr. a. Kirchberg, Neumarkt 9.
 Knoll, Fabr. a. Auerbach, Brühl 72.
 Kühne, Fabr. a. Acherleben, Neulirchhof 1.
 Keferslein a. Greifenberg, und
 Königsberg a. Berlin, Kfte., Theatergasse 4.
 Köhler a. Kirchberg, und
 Knoll, a. Lengefeld, Tuchfabrkt., Neumarkt 9.
 Koch, Kfm. a. Hoche, Katharinenstr. 16.
 Kirchhoff, Kürschner a. Jausa, lange Str. 13.
 Kloß, Handschuhfabr. a. Salungen, Thomaskirchh. 10.

Kahnig, Gerber a. Eisterberg, Gerberstr. 45.
 Kavallet, Glasfabr. a. Carlsbad,
 Kerckhoff a. Lingen,
 Koch a. Dresden,
 Kirken a. Berlin, und
 Kahler a. Goolar, Kfte., Hot. z. Palmbaum.
 Kühle a. Goolau, und
 Kahlau, Frau a. Graudenz, Münchner Hof.
 Kraels, Kfm. a. Weimat, Hotel z. Magdeburg Bahnhof.
 Krauter, Mügensf. a. Berlin, Gerberstr. 7.
 Kirnse, Fabr. a. Grimmitzschau, Ransf. Str. 2.
 Körner, Tuchf. a. Grünberg, Ransf. Str. 17.
 Königsberger, Kfm. a. Fürth, Neulirchhof 8.
 Koppe, Tuchfabr. a. Gottbus, H. Fleischerg. 9.
 Klug, Tuchfabr. a. Werdau, Ransf. Steinw. 60.
 Kludt, Buchbinderstr. a. Cassel, Barfußmühle.
 Kothe, Kürschner a. Hildesheim, Hall. Str. 13.
 Kantorowitz, Kfm. a. Berlin, Ritterstr. 11.
 Kadach, Kfm. a. Königsberg, Petersstr. 19.
 Käflin, Goldarbeiter a. Löwenhagen, Thomaskirchhof 1.
 Kiefer, Kfm. a. Kloster Beilsdorf, Auerbachs Hof.
 Kiel, Tuchfabr. a. Grimmitzschau, Neumarkt 6.
 Krieger, Pfeiffenschlauchsabr. a. Osterfeld, und
 Kießling, Kfm. a. Döbeln, Markt 13.
 Kaiser, Fabr. a. Gottbus, H. Fleischerg. 7.
 Kähme a. Treuenbriegen,
 Knoßus, und
 Knosnek a. Sprenberg, Tuchfabr., Tuchhalle.
 Krause, Kfm. a. Chemnitz, Salzgaschen 6.
 Knüppel, Kfm. a. Gisleben, Wolfs Hof. garni.
 Lehy, Kfm. a. Posen, Wolfs Hotel garni.
 Löning n. Tochter, Keltermann aus Bremen, Hotel de Daviere.
 Lauch, Kfm. a. Magdeburg, Hotel St. Dresden.
 Leyssohn, Kfm. a. Hamburg, Stadt Freiberg.
 Langhennig, Kfm. a. Nordheim, Stadt Gotha.
 Landsberg, Kfm. a. Breslau, Hotel zum Magdeburger Bahnhof.
 Luttenberg, Kfm. a. Hettstädt, Münchner Hof.
 Löwenthal, Kfte. a. Magdeburg, Hotel zum Dresdner Bahnhof.
 Lehy a. New-York,
 Lohr a. Warden, und
 Liebinger a. Berlin, Kfte., Hotel de Ruffe.
 Ludwig, Kfm. a. Plauen, grüner Baum.
 Lillienfeld a. Altdorf, Plauenscher Platz 3.
 Leonhardt, Hblsm. a. Freiberg i/S., Hospitalstr. 9.
 Laubmann, Kfm. a. Glogau, Reichstr. 2.
 Lehmann, Tuchfabr. a. Finsterwalde, Neumarkt 11.
 Leube, Thibetfabr. a. Gera, Reichstr. 5.
 Lieberwalde, Kfte. a. Meferitz, Nicolaistr. 14.
 Lehmann, Weißgerber a. Gera, Brühl 88.
 Lehmann und
 Lohr, a. Reiz, Tuchfabrkt., Tuchhalle.
 Lewin, Kfm. a. Berlin, Theatergasse 4.
 Levi, Kfm. a. Offenbach, goldner Arm.
 Lockmann und
 Löffler a. Lengefeld, Tuchfabrkt., Neumarkt 9.
 Liehe, Tuchfabr. a. Guben, Neulirchhof 8.
 Lindner n. Tochter, Neulirchhofstr. a. Niedereichlema, Thomaßgäßchen 5.
 Löffler, Tuchf. a. Werdau, Ransf. Steinw. 60.
 Lehmann, Tuchf. a. Guben, H. Fleischerg. 4.
 Leopold n. Frau a. Berlin, und
 Lankau a. Seerhausen, Kfte., Hot. z. Palmb.
 Lamprecht, Tuchhldr. a. Linz, Stadt Eöln.
 Landsberg, Kfte. a. Königsberg, Brühl 22.
 Locon, Kfm. a. Brandenburg, Brühl 1.
 Löbbede n. Frau, Kfm. a. Iserlohn, Petersstr. 1.
 Lehy a. Lissa, und
 Leidhold a. Idar, Fabr., gr. Fleischerg. 19.
 Löwenstein, Kfm. a. Lütbecke, gr. Fleischerg. 17.
 Lesche, Tuchfabr. a. Sommerfeld, Neulirchh. 20.
 Lempp, Kfm. a. Schw. Ömünd, Sped's Haus.
 Landekron n. Frau, Strohhutfabr. a. Dresden, Grimm. Str. 3.
 Lippmann, Kfm. a. Stolpenau, H. Fleischerg. 22.
 Laubach, Tuchfabr. a. Forste, gr. Fleischerg. 3.
 Rosblech, Agent a. Warschau, Neumarkt 41.
 Mertens, Tuchfabr. a. Grüneberg, Raunddrsch. 11.
 Metius, Posamentierer a. Eisenberg, Reichstr. 10.
 Mättig, Strumpfabr. a. Bausen, Ritterstr. 44.
 Mantel a. Döbeln, Dresdner Hof.
 Mayer, Kfm. a. Merseburg, Katharinenstr. 24.
 Marcus, Kfm. a. Schwann, Neulirchhof 45.
 Müller, Wollw. a. Gräfenhainichen, Brühl 81.
 Mathe, Tuchfabr. a. Bischofau, H. Fleischerg. 22.
 v. Meyern, Kfm. a. Hamburg, Petersstr. 1.
 Mezler, Fabr. a. Sonneberg, Klosterstr. 14.
 Meißner a. Berlin,
 Meyer und
 Mezler a. Offenbach, Kfte., Petersstr. 1.
 Michovius, Tuchfabr. a. Gottbus, H. Fleischerg. 9.
 Münler, Kfm. a. Hilden, Reichstr. 26.
 Menzel, Tuchfabr. a. Grimmitzschau, Hainstr. 25.
 Ralsch, Eisenhldr. a. Steinbach, Neumarkt 9.

- Mudra, Kfm. a. Berlin, Brühl 34.
 Nöckel, Fabr. a. Lützenwalde, Neufirchhof 1.
 Rai, Leinwöbdr. a. Niederoderwitz, Brühl 32.
 Reichel, W. u. G. a. Guben, und
 Rude a. Görlitz, Neufirchhof 8.
 Rödel, Kfm. a. Greiz, Universitätsstr. 10.
 Rerten, Verf. a. Berlin, Nicolaisstr. 28.
 Marcus, Kfm. a. Pöhlen, Gerberstr. 62.
 Richelet, Lederhdt. a. Berlin, Brühl 38.
 Meyer a. Braunschweig,
 Meyer a. Hagen,
 Meyer a. Berlin, und
 Meyer a. New-York, Kfte., Hainstraße 24.
 Müller, Fabr. a. Auerbach, Brühl 70.
 Meyerheim, Kfm. a. Jeshitz, Hall. Gäßch. 14.
 Müller a. Schmalenbuche, und
 Müller a. Neuhaus, Glasbdr., Markt 10.
 Münchhausen a. Baderborn, und
 Münchhausen a. Warburg, Kfte., Petersstr. 41.
 Müller, Tuchfabr. a. Spremberg, Tuchhalle.
 Moll, Kürschner a. Lissa, Brühl 35.
 Meininger, Kfm. a. Meiningen, Brühl 71.
 Märker, Kfm. a. Göthen, Nicolaisstr. 18.
 Mayer, Kfm. a. Frankfurt a./M., II. Fleischerg. 16.
 Mähler, Kfm. a. Mühlhansen, Ritterstr. 11.
 Meisel, Kfm. a. Geiersthal, Neumarkt 13.
 Meißel, Fabr. a. Geiersthal, Neumarkt 5.
 Müller, Kfm. a. Berlin, Auerbachs Hof.
 Michel, Blumenfabr. a. Reinstadt, Naschmarkt 2.
 Michaelis, Kfm. a. Berlin, Hot. z. Palmb.
 Mofse, Kfm. a. London, Hotel z. Magdeburg.
 Bahnhof.
 Mannheim, Kfm. a. Schüsselbein, gold. Hahn.
 Müller, Viehhdt. a. Scharlau, braunes Ros.
 Müller, Kfm. a. Eibenstock, Lebe's H. garni.
 Michael n. Frau, Hdlsm. aus Rothenkirchen,
 Hotel z. Kronprinz.
 Morbach, Fabr. a. Prag, und
 Renzino, Kfm. a. Hamburg, H. St. Dresden.
 Michaelis, Kfm. a. Berlin, Stadt Gotha.
 Müller, Kfm. a. Wildstruff, braunes Ros.
 Nachsprung, Kfm. a. Hamburg, Hotel zum
 Magdeburger Bahnhof.
 Mantey n. Frau, und
 Mayer a. Berlin, Kfte., Hotel zum Berliner
 Bahnhof.
 Müller, Kfm. a. Dresden, weißer Schwan.
 Münch, Kfm. a. Gera, Hotel de Russie.
 Melz, Dr. phil.,
 Meiß, Cand. med. a. Dresden, und
 Müller, Kfm. a. Nürnberg, Stadt Frankfurt.
 Nordchild u. Sohn, Kfm. a. Schweinfurt, und
 Neuberger, Kfm. a. Saxe, Stadt Mailand.
 Nassy, Kfm. a. Lissa, Stadt London.
 Nöll, Kfm. a. Götting, Hotel de Russie.
 Neumeister, Frau und Tochter aus Würzen,
 Brüsseler Hof.
 Nathan, Kfm. a. Berlin, Ritterplatz 16.
 Raundorf, Tuchfabr. a. Werdau, Kanf. Steinw. 60.
 Niederhof, Kfm. a. Chemnitz, Salzgäßchen 6.
 Neubert, Tuchfabr. a. Forste, II. Fleischerg. 9.
 Nollhoff, Tuchfabr. a. Forste, gr. Fleischerg. 3.
 Dppenheimer, Kfm. a. Frankfurt a./M., gr. Fischg. 17.
 Dpprover n. Fr., Kfm. a. Berlin, Nicolaisstr. 28.
 Dertel, Kfm. a. Berlin, Katharinenstraße 19.
 Otto, Tuchfabr. a. Kirchberg, Neumarkt 9.
 Dppenheimer, Kfm. a. Würzburg, gr. Fleischerg. 1.
 Dehler, Tuchfabr. a. Grimmitzschau, II. Fischg. 11.
 Ostendorf n. Tochter, Frau a. Münster, Hotel
 zum Kronprinz.
 Bingel, Kfm. a. Götting, Hotel de Russie.
 Plat, Rauchwöbdr. a. Paris, Brühl 54/55.
 Peterfen, Kfm. a. Stettin, Hot. z. Palmbaum.
 Peetz, Cand. a. Hildesheim, Hotel z. Kronprinz.
 Pechel, Stud. a. Neu-Garin, Stadt Nürnberg.
 Pelz, Kfm. a. New-York, Hotel St. Dresden.
 Pieschmann, Kfm. a. Weisdorf, St. Mailand.
 Pilz, Kfm. a. Vahrenstein, und
 Peters, Juwelier a. Düsseldorf, Stadt Wien.
 Picard, Del. a. Prisht, Wolf's Hotel garni.
 Priebe, Kfm. a. Gydau, Brühl 7.
 Paschikus, Tuchfabr. a. Raguhn, an d. Pleiße 2.
 Philippson, Kfm. a. Berlin, Brühl 5.
 Pehschle, Tuchfabr. a. Forste, II. Fleischerg. 9.
 Pautig, und
 Panet a. Sommerfeld, gr. Fleischerg. 19.
 Pogonousky, Kfm. a. Berlin, Reichstr. 55.
 Pechler, Hornwfabr. a. Neustadt a/D., Thomas-
 kirchhof 17.
 Preuße, Tuchfabrtn. a. Neudamm, Hainstr. 22.
 Pelikan, Glasraffineur a. Gaida, Ritterstr. 44.
 Paasche, Tuchfabr. a. Forste, gr. Fleischerg. 3.
 Pächter, Kfm. a. Liegenhof, II. Fleischerg. 4.
 Preuße, Fabr. a. Neudamm, II. Fleischerg. 17.
 Prietsch, Tuchfabr. a. Gottbus, Hainstr. 18.
 Prognow, Tuchfabr. a. Forste, gr. Fleischerg. 4.
 Picard, Uhrens u. Uhrenwerkzeughdt. a. Chaur
 de fonds, Reichstraße 26.
 Paulig, Kürschner a. London, Brühl 34.
 Pulvermacher, Verf. a. Breslau, Nicolaisstr. 28.
 Pabst, Gerber a. Gera, Neufirchhof 8.
 Pischel, Fabr. a. Hainichen, Reichstr. 16.
 Reichenbach, Tuchfabr. a. Grimmitzschau, Kan-
 fädter Steinweg 8.
 Rosenberg, Kfm. a. Königsberg, Hall. Str. 14.
 Rosenberg, Kfm. a. Nordenburg, neue Str. 2.
 Rosenthal, Kfm. a. Berlin, Brühl 60.
 Röttig, Kfm. a. Mühlhausen, neue Str. 7.
 Richter, Kfm. a. Seiffennersdorf, Brühl 65/66.
 Richter, und
 Rothe a. Kirchberg, Tuchfabr., Neumarkt 9.
 Reichel, Leinwöbdr. a. Niederoderwitz, Brühl 32.
 Reichenau, Kfm. a. Beuthen, Katharinenstr. 16.
 Rubens, Kfm. a. Berlin, Ritterplatz 16.
 Rer, Mühenfabr. a. Schweinitz, Brühl 38.
 Radau, Kürschner a. Warschau, Brühl 36.
 Ruder, Kfm. a. Plauen, Leinwandhalle.
 Richard, Tuchfabr. a. Treuenbriegen, Tuchhalle.
 Reinhold, Manufacturwarenfabr. a. Meerane,
 Reichstraße 5.
 Rau, Fabr. a. Eibenstock, Brühl 36.
 Risemann, Kfte. a. Berlin, Ritterstraße 23.
 Richter, Stockfabr. a. Magdeburg, Hainstr. 24.
 Rathe a. Grünberg, und
 Rathe a. Berlin, Kfte., Nicolaisstr. 18.
 Reichold, Kfm. a. Geiersthal, und
 Rößler, Messerschmied a. Rirdorf, Neumarkt 13.
 Rad, Kfm. a. Nürnberg, H. z. Palmbaum.
 Richter, Müller a. Schweinsburg, Münchner H.
 Robert, Kfm. a. Berlin, Lebe's H. garni.
 Regensburger a. Fürth, und
 Rudloff a. Berlin, Kfte., Stadt Berlin.
 Rühlend, Kfm. a. Helmstädt, Stadt Gotha.
 Riemann n. Frau, Kfm. a. Nordhausen, Hotel
 zum Magdeburger Bahnhof.
 Rosenthal, Rentier a. Calvanten, Stadt Wien.
 Richter, Kfm. a. Hamburg, Hotel de Baviere.
 Reichel, Kfm. a. Warschau, Hotel de Russie.
 Reich, Kfm. a. Wien, Hotel de Prusse.
 Reich a. Stößen, und
 Rosenthal a. Berlin, Kfte., Stadt Frankfurt.
 v. Ronon, Graf a. Dresden, grüner Baum.
 Rahlig, Fabr. a. Jessen, gr. Fischg. 19.
 Riese, Kfm. a. Gera, Brühl 3/4.
 Richter, Tuchfabr. a. Forste, Neufirchhof 20.
 Rammer, Bandfabr. a. Pulsnitz, Ritterstraße 44.
 Reimann, Kfm. a. Magdeburg, Nicolaiskirch. 5.
 Roßsch, Fabrtn. aus Neustadt bei Stolpen,
 Nicolaisstraße 48.
 Richter, Tuchfabr. a. Raguhn, an der Pleiße 2.
 Rüdiger, Tuchfabr. a. Forste, gr. Fleischerg. 3.
 Schärenbeck, Strickerweisfabr. a. Plauen, Brühl 81.
 Schüp u. Sohn a. Ruhla, und
 Schloß a. Fürth, Kfte., II. Fleischerg. 1.
 Schwager, Tuchfabr. a. Forste, gr. Fleischerg. 3.
 Schacher a. Breslau,
 Saenger und
 Saar a. Burg, Kfte., Brühl 7.
 Steinmann, Kfm. a. Hildburghausen, Neufirch. 27.
 Schmidt, Kfm. a. Gera, Hainstraße 4.
 Steinbrecher, Handschuhfabr. aus Salzungen,
 Thomaskirchhof 10.
 Schulze und
 Simon a. Berlin,
 Schule a. Magdeburg, Kfte., und
 Schubert, Rittgutsbes. a. Siebeneichen, Hotel
 zum Palmbaum.
 Storch, Fr., Modistin a. Königsbrück, St. Götting.
 Schmidt a. Magdeburg, und
 Schröder a. Stargardt, Kfte., Stadt Hamburg.
 Sallmann, Kfm. a. Wien, Münchner Hof.
 Stolze, Rentier a. Paris, und
 Schniewind, Kfm. a. Ebersfeld, Hotel zum
 Magdeburger Bahnhof.
 Schindler, Tuchm. a. Stollberg, braunes Ros.
 Simon, Tuchfabr. a. Gottbus, II. Fleischerg. 9.
 Späthe, Harmonikafabr. a. Gera, Kanf. Str. 60.
 Schreiter, Fabr. a. Chemnitz, Reichstr. 16.
 Speyer, Hdlsm. a. Birnbaum, Brühl 51.
 Seifert, Kfm. a. Chemnitz, Reichstr. 2.
 Seidel, und
 Sander a. Hamburg, Kfte., Brühl 81.
 Schmidt, Tuchfabr. a. Spremberg, Tuchhalle.
 Simson, Gebr., Kfte. a. Sühl, Brühl 71.
 Schönheimer, Kfm. a. Bleicherode, Hall. St. 7.
 Senze, Leinwfabr. a. Neustadt, Hall. St. 13.
 Schmidt, und
 Schüp a. Forste, Tuchfabr., gr. Fleischerg. 4.
 Steinhäl a. Goswig, und
 Sabor a. Weisensfeld, Kfte., Nicolaisstr. 18.
 Serno, Tuchfabr. a. Gottbus, Hainstr. 18.
 Silberstein,
 Singer, und
 Salomon a. Berlin, Kfte., Ritterstr. 11.
 Süßpfel, Kfm. a. Elpe, Plauenscher Platz 3.
 Sternau, Kfm. a. Dören, gr. Fleischergasse 1.
 Steiner, Kfm. a. Laupheim, Petersstr. 31.
 Samuel a. Damgarten, und
 Salomon a. Penzlin, Kfte., neue Str. 14.
 Samter, Kfm. a. Berlin, Grimm. Straße 24.
 Sonntag, Fabr. a. Neuhaus, Neumarkt 5.
 Sternberg a. Brandenburg, und
 Sternberg a. Spandau, Kfte., gr. Fleischerg. 10/11.
 Schwarz, Kfm. a. Herzberg, Lebe's Hotel garni.
 Schmidt-Bläser n. Frau, Kfm. a. Trier, Hotel
 zum Kronprinz.
 v. d. Schulenburg, Graf, Rgutsbes. a. Burg-
 scheidungen, Hotel de Baviere.
 Schulenberger,
 Schneib a. München, Studenten, und
 Speck, Actuar a. Berlin, Stadt Nürnberg.
 Spogopoulos, Kfm. a. Dresden, und
 Schiffner, Fabr. a. Dresden, H. St. Dresden.
 Schilde, Kfm. a. Schweige, Stadt Freiberg.
 Schwanitz, Kfm. a. Berlin, Stadt Gotha.
 Schmidt, Kfm. a. Reichenberg, Hotel z. Magde-
 burger Bahnhof.
 Stein, Brauer a. Breslau, Stadt Riesa.
 Sinsheim, Kfm. a. Bremen, Stadt Rom.
 Schulze, Kfm. a. Dresden, Hotel zum Berliner
 Bahnhof.
 Saube, Rgutsbes. a. Aulitz, Münchner Hof.
 Sprengler, Fabr. a. London, und
 Schmidt, Kfm. a. Braunschweig, Stadt London.
 Schütte a. Schönwald, und
 Schneider a. Waldheim, Kfte., weißer Schwan.
 v. d. Steinen, Kfm. a. Ebersfeld, Hot. de Bav.
 Schafhüttlin, Kfm. a. Pernambuco, und
 Seyffert, Kfm. a. Götting, Hotel de Russie.
 Schmidt, Hdlsm. a. Neustadt, goldne Sonne.
 Schellenberg a. Altenburg, und
 Schumann a. Treppen, Händler, St. Dranienb.
 Schöne, Schnittbdr. a. Gerbitz, und
 Schöne, Kfm. a. Lockwitz, Wolfs Hotel garni.
 Stromeyer,
 Seyferth und
 Siegel a. Grimmitzschau, Tuchf., Hainstr. 25.
 Simon, Reisender a. Jüsten, und
 Schiff, Hdlsm. a. Gröbzig, Brühl 57.
 Schneeweiß, Kürschner a. Lommatsch, Brühl 34.
 Schindler, Kfm. a. Seiffennersdorf, Brühl 65/66.
 Schmidt a. Lützenwalde, und
 Schnorr a. Aschersleben, Fabr., Neufirch. 1.
 Schulze, Schuhmstr. a. Neudamm, und
 Seering, Handschuhfabr. a. Hannover, Rosen-
 thalgasse 2.
 Schulze, Tuchfabr. a. Gottbus, Tuchhalle.
 de St. Charles, Fabr. a. Iserlohn, Neumkt. 40.
 Schönsfeld,
 Sonn und
 Schwabach a. Berlin, Kfte., Theaterg. 4.
 Simon, Tuchf. a. Lengsfeld, Neumarkt 9.
 Schmidt, Kfm. a. Löbau, Nicolaiskirchhof 1.
 Seckelsohn, Kfm. a. Berlin, Katharinenstr. 16.
 Simon, Verkäufer a. Berlin, Nicolaisstr. 28.
 Stöhr, Fabr. a. Zeulenroda, Hospitalstr. 44.
 Stöck, Kfm. a. Breslau, Nicolaisstr. 19.
 Sadel, Kfm. a. Reichenbach, Schützenstr. 2.
 Simon, Kfm. a. Berlin, Nicolaisstr. 41.
 Selbmann, Tuchm. a. Grimmitzschau, Königspl. 9.
 Spannlang, Lederhdt. a. Kraulau, Ritterstr. 33.
 Schlefinger, Gerber a. Gera, Neufirch. 8.
 Stenker, Kfm. a. Kempen, Ritterstr. 37.
 Schmalian, Tuchfabr. a. Grimmitzschau, Neumkt. 6.
 Schmidt, Posamentierfabr. a. Annab., Naschmkt. 2.
 Steiniger, Tuchfabrtn. a. Grimmitzschau, Kanf.
 Steinweg 2.
 Schimmelmann, Kfm. a. Berlin, Markt 13.
 Schnäping,
 Schulze und
 Schenk a. Neustadt, Tuchfabrtn., Hainstr. 6.
 Stimmer, Fabr. a. Sommerfeld, gr. Fischg. 19.
 Seidel, Kfm. a. Lörrach, Brühl 89.
 Schindt, Kfm. a. Hainichen, Reichstr. 55.
 Stange, Tuchfabr. a. Neustadt, gr. Fischg. 17.
 Schurig, Kfm. a. Großröhrsdorf, Brühl 3/4.
 Schulze, Hornwarenfabrtn. a. Neustadt a/D.,
 Thomaskirchhof 17.
 Steinte,
 Schulze und
 Seeger a. Guben, Tuchfabrtn., Kanf. Stw. 63.
 Schulze, Kfm. a. Berlin, Universitätsstr. 14.
 Schöne, Bandfabr. a. Großröhrsdorf, Grimm.
 Straße 15.
 Schwerdt, Tuchfabr. a. Grunewald, Raund. 11.
 Schulze, Tuchfabr., und
 Straßburger, Strohhutfabr. a. Gottbus, Hainstr. 22.
 Schröder, Tuchfabr. a. Forste, Neufirch. 20.
 Sauerland, Kfm. a. Berlin, Spreß Haus.
 Schmidt a. Frankenberg, und
 Simon a. Aisen, Kfte., Neufirchhof 11.
 Steurich, Weber a. Gydau, Katharinenstr. 28.
 Steindrecht, Kfm. a. Magdeburg, Nicolaiskirch. 5.
 Thorschmidt, Fabr. a. Pirna, Auerbachs Hof.

Thiede, Briefstaschenfabr. a. Ellenburg, Raschmarkt 2. Thilo, Tuchfabrikn. a. Forste, H. Fleischerg. 9. Trunt, Tuchfabrikn. a. Eisenach, Pfaffendorfer Straße 3. Thümann, Kfm. a. Puttbus, Gerberstr. 64. Terna, Kfm. a. Dessau, Lebe's Hotel garni. Tembo, Kfm. a. Halle, Hotel zum Kronprinz. Themmeier, Kfm. a. Stuttgart, St. Nürnberg. Tiep, Kfm. a. Hamburg, Hotel zum Magdeburger Bahnhof. Truschel, Kfm. a. Halle, grüner Baum. Trapp, Kfm. a. Paris, Brüsseler Hof. Thau, Kürschner a. Meise, Brühl 34. Thomas, Leinwandfabr. a. Witten, Brühl 7. Travé, Rauchwädr. a. Paris, Brühl 54/55. Thalheim a. Solingen, Tobias a. Hamburg, und Trapp a. Paris, Kfte., Hot. 3. Palmb. Tornowsky, Kfm. aus Breslau, Hotel zum Magdeburger Bahnhof. Teschner, Kfm. a. Dresden, Auerbachs Hof. Trabert, Tuchfabr. a. Gottbus, Gainsstr. 18. Tiege, und Trube sen. u. jun. a. Finsterwalde, Tuchfabr., Rosenthalgasse 17. Teubel a. Reichenbrand, Teubel a. Schönau, und Teubel a. Siegmars, Strumpffabr., Reichsstr. 5. Treps, Fabr. a. Berlin, Moritzstraße 2. Uhlig, Fabr. a. Meerane, Brühl 71. Ufert, Kfm. a. Chemnitz, Salzgäßchen 6. Uhlich, Tuchfabr. a. Grimmitzschau, Gainsstr. 25. Ullrich, Advocat a. Chemnitz, Hotel de Prusse. Ungewitter, Uhrmacher a. Atern, St. Drantenb.

Vogel, Tuchf. a. Gottbus, Tuchhalle. Volzel, Kfm. a. Ebbau, Nicolaitstr. 1. Vogt, Kunstgärtner a. Dresden, Lebe's H. garni. Willard, Kfm. a. Paris, H. de Daviere. Vogel n. Frau, Schuldirektor aus Breslau, Brüsseler Hof. Vogel, Frau a. Ernstthal, Reichsstr. 16. Vogel, Fabr. a. Chemnitz, Pfaffendorfer Str. 3. Widemann, Frau, Binngussfabr. a. Regensburg, H. Fleischergasse 6. Werther, Handschuhf. a. Frankenhausen, Reichsstr. 13. Würster, Kfm. a. Frankfurt a/M., Brühl 89. Walther, Fabr. a. Dipperz, Katharinenstr. 28. Warkauer, Kfm. a. Breslau, Reichsstr. 34. Wagner n. Frau, Gürtlermeister a. Westerdorf, Hospitalstraße 14. Wolf, Fabr. a. Treuen, Nicolaitstr. 26. Wettstein, Fabr. a. Werdau, Markt 17. Wittschier, Commis a. Eöln, Petersstr. 18. Berner, Tuchfabrikn. a. Forste, gr. Fleischerg. 3. Wolf, Kfm. a. Gera, Gainsstr. 4. Wiede, Kfm. a. Berlin, Hot. 3. Palmbaum. Wunderlich, Kfm. a. Sternberg, Stadt Eöln. Weinrich, Kfm. a. Werdau, blaues Ros. Wiesenhal, Kfm. a. Berlin, Gainsstraße 23. Witte, Kfm. a. Braunschweig, goldner Hahn. Wald, Kfm. n. Fam. a. Bamberg, H. de Pologne. Wille a. Berlin, Wolff a. Lütken, und Wirth a. Stuttgart, Kfte., Wolf's H. garni. Winkler n. Familie, Kfm. a. Annaberg, Hotel zum Kronprinz. Wünsche, Schneidermstr. a. Dresden, St. Riesa. Wille, Kfm. a. Berlin, Stadt London.

Wolff, Kfm. a. Chemnitz, Hotel de Prusse. Wild, Kfm. a. Ploßberg, grüner Baum. Waurig, Kfm. a. Seiffhennersdorf, Brüsseler Hof. Wilde, Kfte. a. Meieritz, Nicolaitstr. 14. Wolfermann, Dosenfabr. a. Schmölln, Neumkt. 10. Weigel, Kfm. a. Chemnitz, Salzg. 6. Wise, Fabr. a. Berlin, Moritzstr. 2. Warnebold, Kfm. a. Ebbau, Reichsstr. 26. Wenke, Kürschner a. Girschberg, Brühl 65/66. Wittkowsky, Kfm. a. Berlin, Brühl 72. Welde, Tuchf. a. Sertlohn, Neumarkt 40. Worf, Kfm. a. Aue, Theaterg. 4. Windfuhr, Kfm. a. Lüdenscheid, gd. Arm. Wiggart, Verk. a. Greifenberg, neue Str. 9. Behntmeyer, Tuchfabr. a. Grimmitzschau, Ransf. Steinw. 19. Ziesche, Handelsm. a. Oberleitersdorf, Brühl 88. Zint, Porzellanhdtr. a. Frankf. a/D., Neumkt. 7. Zibold, Kfm. a. Lacna (Peru), Rosenthalg. 3. Zeuner, Fabr. a. Greiz, Reichsstr. 16. Zucker, Buchh. a. Breslau, Nicolaitstr. 19. Zippe, Bürstenfabr. a. Schmölln, Neumarkt 10. Zchapiera, Kfm. a. Konstantinopel, Petersstr. 40. Zeuner, Bijouteriefabr. a. Hanau, Brühl 29. Ziesche, Kfm. a. Berlin, Hotel 3. Kronprinz. Zwingerher, Kfm. a. Warschau, H. de Russte. Ziegenstedt, Hornwfabr. a. Neustadt a/D., Thomas-Kirchhof 17. Ziesel, Kfm. a. Lissa, Brühl 52. Bierfuß, Knopffabr. a. Röllbra, Ransf. Stw. 63. Zahn, Fabr. a. Meerane, Reichsstr. 16. Ziering, Tuchm. a. Döbeln, Dresdner Hof. Zschuppe, Leinwandfabrikn. a. Oberderwitz, Brühl 81. Zsode, Kfm. a. Elberfeld, Hotel zum Magdeburger Bahnhof.

Nachtrag.

* Chemnitz, 4. Mai. In der Chemnitzer Ausstellungshalle herrscht jetzt die regste Thätigkeit und jeder Tag bringt das große Werk seiner Vollendung um ein gutes Stück näher. Es hat sich aber doch herausgestellt, daß selbst bei Aufbietung aller Kräfte eine vollständige Fertigstellung, namentlich in der Maschinenabtheilung bis zu dem ursprünglich festgesetzten Eröffnungstage, dem 12. Mai, nicht zu erreichen ist, und zwar zum großen Theile deshalb, weil in Folge der unsichern politischen Verhältnisse vielfach verspätet wurde. Man hat sich daher genöthigt gesehen, den Eröffnungstermin um einige Tage zu verschieben, um dann dem Publicum die Ausstellung in möglichstster Vollendung vorzuführen zu können. Die feierliche Eröffnung wird wahrscheinlich im Beisein der königl. Familie, Donnerstag, den 16. Mai stattfinden.

Telegraphischer Coursbericht.

Chemnitz, 4. Mai. Baumwollenmarkt ruhig, Preise ziemlich fest. Am Garnmarkt unbedeutende Bedürfnisfrage, aber billige Speculationsloose leicht verkäuflich. Getreide: Weizen 85-90, Roggen 66-75, Erbsen 68-74, Gerste 52-58, Hafer 27-30, Wehl 6 1/2, 1/2, 6 1/6, 1/4, 5 5/6, 6, 5 1/4, 1/2, 5, 5 1/6, 4 3/4, 5/6. Spiritus ohne Angebot und nicht gehandelt.
Berlin, 4. Mai. Berg.-Märk. L.-V.-Act. 139 3/4; Berl.-Anh. 208 1/2; Berl.-Potsd.-Magd. 202; Berl.-Stett. 136; Bresl.-Schweidn.-Freib. 133 3/4; Ein-Wein. 134; Gosel-Oberb. 56; Galiz. Carl-Ludw. 80; Ebbau-Bittauer 87 1/2; Mainz-Ludwigsh. 120; Mecklenb. 74 1/2; Fr.-Wilh.-Nordb. 84; Oberschl. Lit. A. 177 1/2; Destr.-Franz. Staatsbahn 102 3/4; Rhein. 109 3/4; Sächs. (Bomb.) 100; Thür. 130; Preuss. Anl. 5% 102; do. 4 1/2% 96 7/8; do. St.-Schuld-Sch. 3 1/2% 80 3/4; Bahr. 4% Präm.-Anl. 95 3/4; Neue Sächs. 5% Anl. 102 1/2; Destr. Rat.-Anl. 54; do. Credit-Loose 63; do. Loose von 1860 64; do. von 1864 38 1/4; do. Silber-Anleihe 59 7/8; do. Bank-Noten 76 1/2; Russ. Prämien-Anleihe 89; do. Polnische Schatzobligat. 60; do. Bank-Noten 79 3/4; Amerikaner 77; Dessauer do. 88 7/8; Genfer Credit-Actien 24 5/8; Savaer Bank-Act. 99 1/8; Leipziger Credit-Act. 78 1/4; Weininger do. 91; Preuss. Bank-Anth. 147 1/2; Destr. Ex.-Actien 65 1/4; Sächs. Bank-Actien 98 1/2; Weimar. Bank-Act. 86 1/2; Ital. 5% Anl. 47 1/2. — Wechsel. Amsterd. l. S. 142 1/2; Hamburg l. S. 150 3/4; do. 2 R. 150 1/2; London 3 R. 6.21 1/4; Paris 2 R. 80 1/2; Wien 2 R. 75 3/4; Frankfurt a. M. 2 R. 56.22; Petersburg l. S. 88; Bremen 8 L. 110 5/8. — Fonds matt.
Frankfurt a/M., 4. Mai. Preuss. Cassen-Anweisungen 105 1/4; Berliner Wechsel 105 1/2; Hamburg. Wechsel 88 1/2; Londoner Wechsel 118 1/2; Pariser Wechsel 94 1/2; Wiener Wechsel 89 5/8; 6% Verein. St.-Anl. pro 1882 76 1/2; Destr. Ex.-Actien 153; Sächsische 5% Anleihe 102 1/2; Bayer. 4% Präm.-Anleihe 96;

1860r Loose 63 3/4; 1864r Loose 67 1/4; Destr. Rat.-Anl. 51 1/2; 5% Metall. —; Steuerfr. Anl. 46 1/4. — Nicht gesucht.
Wien, 4. Mai. Amtliche Notirungen. (Weidcourse.) Metall. 5% 59.—; do. mit Mai- und Novemberzinsen 60.60; Nationalanlehen 70.30; Staatsanlehen v. 1860 83.40; Bank-Act. 718; Actien der Creditanstalt 169.50; London 131.20; Silberagio 129.25; l. l. Münz-Ducaten 6.20. — Börsen-Notirungen vom 3. Mai. Metall. 5% 58.50; do. 4 1/2% —; Bankactien 71.4.—; Nordbahn 165.—; mit Berloosung vom Jahre 1854 74.—; National-Anlehen 70.60; Actien der Staats-Eisenbahn-Gesellsch. 199.30; do. der Credit-Anst. 168.—; London 131.60; Hamburg 98.—; Paris 52.35; Galizier 207.—; Actien der Böhm. Westb. 149.—; do. der Lombard. Eisenbahn 196.—; Loose der Creditanstalt 123.50; Neueste Loose 83.20.

London, 3. Mai. Consols 91 1/8.
London, 4. Mai. Mittag-Consols 91 1/8.
Paris, 3. Mai. 3% Rente 68.42. Ital. neue Anleihe —. Ital. Rente 49.25. Credit-mobilier 382.50. Destr. Staats-Eisenb.-Actien —. Lomb. Eisenbahn-Actien 392.50. 315. 81. Schließlich ermattend. Anfangs-Cours 68.50. Staatsbahn-Wechscours 398.75
Paris, 4. Mai. 3% Rente 68.37. Ital. 5% Rente 49.50. Credit-mobilier-Actien 373.75. Destr. Staats-Eisenb.-Actien 390.—. Lombard. Eisenbahn-Actien 387.50. 320.81. Träge. Anfangscours 68.50.
New-York, 3. Mai. Schlusscourse. Wechselcours auf London 109 3/4, Gold-Agio 136 3/4, Bonds 107 1/2, Baumw. 28, Illinois 113 1/2, Erie 64, Petroleum raff. 25. — Dem Berichte des mexicanischen Washington-Ministers zufolge haben die Liberalen Guerehard eingenommen.

Liverpool, 4. Mai. (Baumwollenmarkt)
Umsatz 10-12000 Ballen. Amerikanische Baumwolle 11 1/2, 11 1/4 d., Fair Dhollerah 9 1/2, Middling Fair Dhollerah 9, Middling Dhollerah 8 3/4, Bengal 7 1/2, Good fair Bengal 8 3/4, Dmra 9 1/2, Pernam 12 1/4.
Manchester, 3. Mai. Der Markt zeigt noch immer keine Festigkeit, Umsätze zu unveränderten Preisen ohne alle Bedeutung.
Bombai, 27. April. Wechselcours auf London 1 S. 11 3/4 d. Importen: Shirtings 7 Pfd. 5 R. 12 A., 7 1/4 Pfd. 6 R. 12 A. Exporten: Baumwolle Dhollerah 220 R. Fracht nach England 65 S.
Berliner Productenbörse, 4. Mai. Weizen pr. 2100 Pfd. loco 83-96, nach Qual. bezahlt, Juni-Juli 88. — Gerste pr. 1750 Pfd. loco 46-53, nach Qualität bez. — Hafer pr. 1200 Pfd. —. — Spiritus pr. 8000 % Tralles loco 18 1/2, pr. d. R. 17 3/4 Juli-Aug. 18 5/8, Septbr.-Octr. 18 3/4, gef. — Ort., fest. — Roggen pr. 2000 Pfd. loco 67 1/2, pr. d. R. —, April-Mai 67, Juli-August 62 1/2, September-October 58 1/4, gef. — Etr., fest. — Rüböl pr. 100 Pfd. loco 11 1/4, pr. d. R. 11 1/4, Mai-Juni 11 1/4, Juli-August 11 1/2, September-October 11 3/4, gef. — Etr., fest.

Verantwortlicher Redacteur: Dr. H. Diezmann. (In Angelegenheiten des Tageblattes zu sprechen täglich Vormittags von 1/2 11-1/2 12 Uhr und Nachmittags von 5-6 Uhr im Redaktionslocale: Johannissgasse Nr. 4 u. 5.)
Druck und Verlag von G. W. — Ausgegeben durch die Expedition des Leipziger Tageblattes, Johannissgasse Nr. 4 u. 5.