

Erscheint täglich früh 6 1/2 Uhr.

Redaction und Expedition Johannisgasse 33.

Bericht Redacteur Fr. Kühner. Sprechstunde d. Redaction

Annahme der für die nächste folgende Nummer bestimmten Inserate in den Wochenagen bis 8 Uhr Nachmittags.

Leipziger Tageblatt und Anzeiger.

Auflage 10100.

Abonnementspreis vierteljährlich 1 Thlr. 7/8, Halbjährlich 1 Thlr. 10/8, jährlich 2 Thlr. 1/2. Jede einzelne Nummer 2/8.

Erste Auflage 1 Thlr. 10/8. Zweite Auflage 1 Thlr. 10/8.

Alle: Otto Klemm, Universitätsstr. 22, Louis Böhm, Hauptstr. 21, part.

Amtsblatt des Königl. Bezirksgerichts und des Rathes der Stadt Leipzig.

Sonntag den 25. August.

1872.

Nr. 238.

Öffentliche Sitzung der Stadtverordneten

Wittwoch, am 23. August n. e. Abends 7 Uhr im Saale der I. Bürgerschule.

- I. Gutachten des Bau- und Oeconomieauschusses über a) Herstellung der Uferstraßen und Ueberbrückung der Parthe, b) Verpackung mehrerer dem Johannis-Hospital gehöriger Klumpfüße...

Bekanntmachung.

Die Königl. Kreis-Direction hat dem Bildhauer August Clauser alhier für die von ihm mit Rath und Entschlossenheit bewirkte Rettung eines vierjährigen Knaben vom Tode des Ertrinkens eine Geldbelohnung bewilligt...

Mühlen-Verkauf.

Die der Stadtgemeinde Leipzig gehörige, am 30. September d. J. pachtfrei werdende Sölliser Mühle, welche 4 Mahlgänge, darunter 2 nach amerikanischem Systeme, und eine Schneidemühle hat...

Leipziger Kunstverein.

Sonntag, 25. August. Die bisherige Ausstellung im Vereinslocale ist durch einen Ausfluß von Photographien nach Zeichnungen zu Rufsaus

Aus Stadt und Land.

Leipzig, 24. August. Die 25. Jahresversammlung des Leipziger Hauptvereins der Gustav-Adolf-Stiftung in Freiberg nahen in ihrem weiteren Verlauf den Antrag: „Der Hauptverein Leipzig möge durch seine Deputirten bei der Generalversammlung in Speyer beantragen, daß der Centralvorstand ersucht werde, die Jahresfeier des Gesamtvereins etwas später als in den letztvergangenen Jahren anzubekommen“ mit großer Mehrheit an...

Über einen Antrag des Consum-Vereins in Magdeburg, in welchem die Sicherungsmittel gegen die Unredlichkeit und Untauglichkeit der Lagerhalter speciell berücksichtigt werden; ferner wurde der Antrag des Unterverbandes der Provinz Brandenburg, welcher empfahl, behaftet billigen Waarenverkauf im Großen die bereits in Magdeburg, Leipzig und Berlin üblichen Kauf-Bereinsverordnungen einzuführen...

Die officielle Nachrichten über die diesjährige Expedition zur Erforschung der deutschen Meere reichen bis zum 7. August. Nach denselben verließ die Expedition am 21. Juli den Kieler Hafen. Es wurden zunächst Stellen des Großen Belt, des Kattegat und Skagerrak untersucht, welche sich auf der vorjährigen Fahrt als brachenswerth erwiesen hatten...

Verschiedenes.

Halle, 24. August. Eine in vieler Beziehung für das Wohl und die Fortentwicklung unserer Stadt bedeutende Nachricht ist die in Aussicht stehende Umwandlung des hiesigen Pflännerschaftlichen Betriebes in eine Actiengesellschaft.

Donnerstag den 20. d. Mts. Vormittag 11 Uhr, an. Derselbe wird pünktlich zur angegebenen Stunde eröffnet und die Versteigerung geschlossen werden, sobald ein weiteres Gebot nicht mehr erfolgt.

Der Rath der Stadt Leipzig. Dr. Koch. G. Meßler.

Bekanntmachung. Der Gottesdienst in der Peterskirche bleibt in der Zeit vom 19. dieses Monats bis 5. October d. J. wegen notwendiger Arbeiten an der Heizungseinrichtung ausgesetzt.

Der Rath der Stadt Leipzig. Dr. Koch. G. Meßler.

Bekanntmachung. Anher gelangter Wittteilung zufolge wird behufs Ausführung mehrerer Bauten an Flossgraben und Dampfsähe das Wasser in genannten Wasserläufen auf ca. 8 Tage abgeschlagen...

Der Rath der Stadt Leipzig. Dr. C. Stephan. G. Meßler.

Der Rath der Stadt Leipzig. Dr. C. Stephan. G. Meßler.

Die langgestrichene Kuna Bödler wäre nunmehr in Kralowitz ausfindig gemacht worden. Der Finder ist ein Militär-Urkübler. Derselbe hatte aus dem Kuffenhalt einer größeren Pflanzersbande, die in einem Walde bei Kralowitz ein förmliches Lager aufgeschlagen hatte, die Rührung geschöpft, die ihn auch richtig zum erwünschten Ziele führte.

Die officielle Nachrichten über die diesjährige Expedition zur Erforschung der deutschen Meere reichen bis zum 7. August. Nach denselben verließ die Expedition am 21. Juli den Kieler Hafen.

Schach Aufgabe Nr. 109.

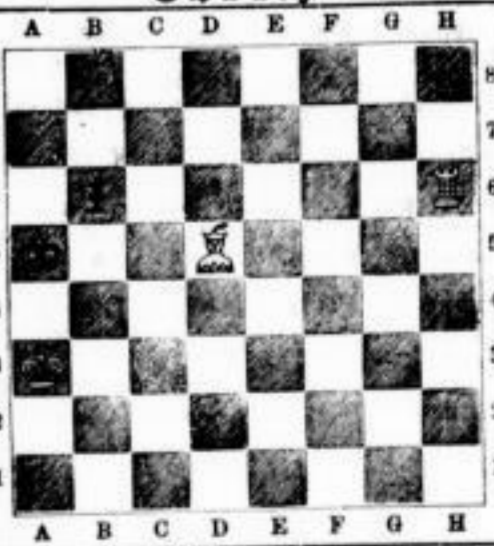

Lösung von Nr. 109. 1. Lh6-f8 a3-a2 2. Lf8-a3 a2-a1 L oder S 3. La3-b2 La1-b2 oder Sa1-b3 matt.