

Bweite Beilage zum Leipziger Tageblatt und Anzeiger.

№ 86.

Montag den 26. März 1888.

82. Jahrgang

Das neue Kinderkrankenhaus in Leipzig.

Das Zustandekommen eines Kinderhospitals in Leipzig ist gesichert. Seit überhau... Die Bedeutung der Krankenpflege...

nicht. Würde man diese während solcher Zeit ins Heiligtum bringen, so könnte man sie unglücklicherweise unanständig in die Gefolge bringen...

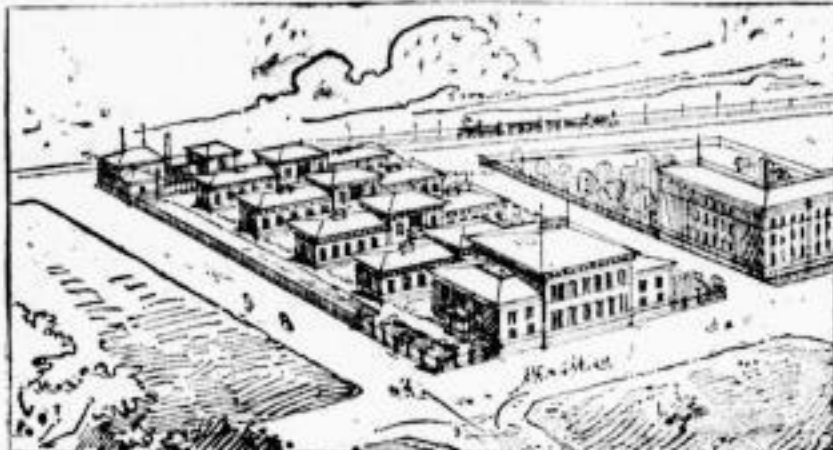

Der Platz liegt an der Oststraße; rechts (nach Osten) liegt ein Teil der Schwabstraße... Das erste Gebäude an der Oststraße...

Mit Rücksicht auf diese Bedürfnisse unserer Kinderkrankenhaus hat ein der Sache wohl gesinnter Herrschaft...

Was nun der Entwurf so oder so zur Ausführung gelangen, eine doppelte Überlegung... So bleibt denn allerdings noch viel zu thun...

Das 3. und 4. Gebäude der beizugelagerten Zeichnung... Das 3. und 4. Gebäude der beizugelagerten Zeichnung...

Was nun der Entwurf so oder so zur Ausführung gelangen... Was nun der Entwurf so oder so zur Ausführung gelangen...

von Auszeichnung-Diplomen an die Teilnehmer... die Teilnehmer an der Ausstellung...

Der Herr Referent erwidert zunächst die Frage... ob von der beabsichtigten Erweiterung...

Die Kommerzienräthe haben in ihrem Jahresbericht... die Kommerzienräthe haben in ihrem Jahresbericht...

Eine solche ist bekanntlich nicht erfolgt... eine solche ist bekanntlich nicht erfolgt...

Daher der wirtschaftliche Nutzen des Ganzen... daher der wirtschaftliche Nutzen des Ganzen...

Was die technischen und finanziellen Fragen... was die technischen und finanziellen Fragen...

Die Gewerbesteuern wollen die Besitzer des Canal... die Gewerbesteuern wollen die Besitzer des Canal...

Der Herr Referent erwidert zunächst die Frage... der Herr Referent erwidert zunächst die Frage...

Die Teilnehmer an der Ausstellung... die Teilnehmer an der Ausstellung...

Die Teilnehmer an der Ausstellung... die Teilnehmer an der Ausstellung...

Offentliche Plenarsitzung der Gewerbesteuern zu Leipzig am 23. Januar 1888.

Table with 3 columns: Item, Amount, and Date. Includes entries for 'Zugewinn', 'Einkommen', and 'Gewinn'.

Am 13. März 1888.

Zugewinn betragen zu müssen, besonders in gemischten... Zugewinn betragen zu müssen, besonders in gemischten...

So daß für 1888 ein Bestand von 12,542,431,43 Mk. verbleibt.

Rathen Herr von... Rathen Herr von... Rathen Herr von...

Der Herr Referent erwidert zunächst die Frage...

Der Herr Referent erwidert zunächst die Frage... Der Herr Referent erwidert zunächst die Frage...

So daß für 1888 ein Bestand von 12,542,431,43 Mk. verbleibt.

Rathen Herr von... Rathen Herr von... Rathen Herr von...

Der Herr Referent erwidert zunächst die Frage...

Der Herr Referent erwidert zunächst die Frage... Der Herr Referent erwidert zunächst die Frage...

So daß für 1888 ein Bestand von 12,542,431,43 Mk. verbleibt.

Rathen Herr von... Rathen Herr von... Rathen Herr von...

Der Herr Referent erwidert zunächst die Frage...

Der Herr Referent erwidert zunächst die Frage... Der Herr Referent erwidert zunächst die Frage...

So daß für 1888 ein Bestand von 12,542,431,43 Mk. verbleibt.

Rathen Herr von... Rathen Herr von... Rathen Herr von...

Der Herr Referent erwidert zunächst die Frage...

Der Herr Referent erwidert zunächst die Frage... Der Herr Referent erwidert zunächst die Frage...

Die Teilnehmer an der Ausstellung...

Die Teilnehmer an der Ausstellung... Die Teilnehmer an der Ausstellung...

Die Teilnehmer an der Ausstellung... Die Teilnehmer an der Ausstellung...

Die Teilnehmer an der Ausstellung... Die Teilnehmer an der Ausstellung...

Die Teilnehmer an der Ausstellung... Die Teilnehmer an der Ausstellung...

Die Teilnehmer an der Ausstellung... Die Teilnehmer an der Ausstellung...

Die Teilnehmer an der Ausstellung... Die Teilnehmer an der Ausstellung...

Die Teilnehmer an der Ausstellung... Die Teilnehmer an der Ausstellung...

Die Teilnehmer an der Ausstellung... Die Teilnehmer an der Ausstellung...

Die Teilnehmer an der Ausstellung... Die Teilnehmer an der Ausstellung...

Die Teilnehmer an der Ausstellung... Die Teilnehmer an der Ausstellung...