

Colonialpolitische.

\* Aus den deutschen Schutzgebieten liegen in einer aus...

D. Helle-Weimer überbrachte Begrüßung der Konferenz...

halten, aber wirkungsvoll componierte „Kubetanz der Picina“...

Schach.

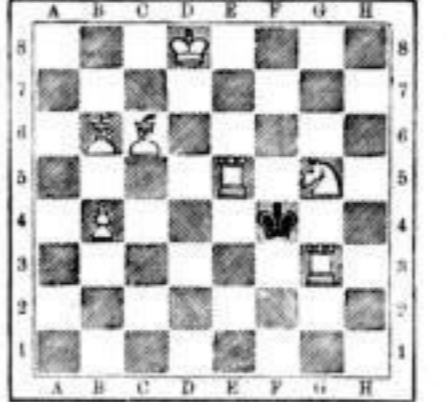

Weiße zieht an und setzt in drei Zügen matt. (7+1-8)

Marine.

\* St. Petersburg, 28. Mai. Auf Antrag der Admiralität...

Neue Kunstdrucke. Schon vor einiger Zeit war bekannt, auf den jüngst...

Weiße zieht an und setzt in drei Zügen matt. (7+1-8)

Ungelauferne Fälschungen. Nr. 873 wurde gefüllt von J. W. Ritter, St. Petersburg...

Fortsetzung der Karikatur. — Donnerstag, den 9. August...

Literatur. Nr. 21 der „Dramaturgischen Blätter und Bühnen-Kund-...

„Gefährliche“ (Eingefandt). — H. Gatzfeldt o. d. Saale, im Mai...

Deutsche evangelische Kirchenkonferenz. Am 1. Juni...

Die „Gospiz“ (Eingefandt). — Ein Mann wieder, nur nach anderer Richtung...

Zweiter Congress des Norddeutschen Schachbundes...

Advertisement for Klostermann & Sievert, Hainstrasse 7, near the market. Lists various fabrics and clothing items with prices.

Advertisement for SLUB, Wir führen Wissen. Located at the bottom of the page.