

Leipziger Tageblatt und Anzeiger.

Organ für Politik, Localgeschichte, Handels- und Geschäftsverkehr.

Abonnementspreis

In der Hauptstadt über den im Stadt...

Die Morgen-Ausgabe erscheint täglich...

Redaction und Expedition: Johannstadt 8.

Die Expedition in Wochenstunden...

Filialen:

Ctto Hermann's Buchhandlung (Hilfstr. 1).

Nr. 73.

Mittwoch den 10. Februar 1892

86. Jahrgang

Ämtliche Bekanntmachungen.

Königliche Kunstakademie und Kunstgewerbeschule in Leipzig.

Regula der Studien im Sommersemester 1892 am 26. April.

Verzeichnis der Vorträge und Übungen.

Übungen. A. Hochschule für architektonische Kunstgewerbe.

Bekanntmachung.

In der Errichtung des Schulhauses der Stadt...

Bekanntmachung.

Die Erb- und Mezzereidanten für den Umbau...

Bekanntmachung.

Die Erb- und Mezzereidanten für den Umbau...

Bekanntmachung.

Die Erb- und Mezzereidanten für den Umbau...

Bekanntmachung.

Die Erb- und Mezzereidanten für den Umbau...

Bekanntmachung.

Die Erb- und Mezzereidanten für den Umbau...

Bekanntmachung.

Die Erb- und Mezzereidanten für den Umbau...

Bekanntmachung.

Die Erb- und Mezzereidanten für den Umbau...

Bekanntmachung.

Die Erb- und Mezzereidanten für den Umbau...

Bekanntmachung.

Die Erb- und Mezzereidanten für den Umbau...

Bekanntmachung.

Die Erb- und Mezzereidanten für den Umbau...

Bekanntmachung.

Die Erb- und Mezzereidanten für den Umbau...

Die Herren v. Quene und Winteln leugnen, daß im...

Die Haltung des Centrum in der Budgetcommission...

Diese Partei hat gegenwärtig die Entscheidung über...

Die Socialdemokratie ist eine unvorstellbare Gefahr...

In der bayerischen Abgeordnetenkammer...

Der Commandant der Cavallerie-Division in...

Der Rede, welche Ministerpräsident Szapary...

Der Commandant der Cavallerie-Division...

Der Rede, welche Ministerpräsident Szapary...

Der Commandant der Cavallerie-Division...

Der Rede, welche Ministerpräsident Szapary...

Der Commandant der Cavallerie-Division...

Der Rede, welche Ministerpräsident Szapary...

Der Commandant der Cavallerie-Division...

Der Rede, welche Ministerpräsident Szapary...

Der Commandant der Cavallerie-Division...

Der Rede, welche Ministerpräsident Szapary...

Der Commandant der Cavallerie-Division...

Der Rede, welche Ministerpräsident Szapary...

zwischen der Regierung und hervorragenden Mitgliedern...

In voriger Woche fand, wie aus Brüssel...

Der serbische Ministerpräsident hat die...

Belgrad, 8. Februar. Gegen Mittag...

Die Erb- und Mezzereidanten für den Umbau...

Die Erb- und Mezzereidanten für den Umbau...

Die Erb- und Mezzereidanten für den Umbau...

Die Erb- und Mezzereidanten für den Umbau...

Die Erb- und Mezzereidanten für den Umbau...

Die Erb- und Mezzereidanten für den Umbau...

Die Erb- und Mezzereidanten für den Umbau...

Die Erb- und Mezzereidanten für den Umbau...

Die Erb- und Mezzereidanten für den Umbau...

Die Erb- und Mezzereidanten für den Umbau...

Die Erb- und Mezzereidanten für den Umbau...

Besonders betont Gladstone das Recht des Arbeiters auf... Die Minister haben in einer großen Beratung...

Der französische Botschafter bei der Pforte, Camille... beantragte die letzte Note der Pforte in der Chateauroux...

Bei dem Wiedereintritt der griechischen Deputiertenkammer... verlangte der Vorsitzende der Kommission...

Wie man aus Athen erfährt, verfolgt die griechische Presse... mit lebhaftester Aufmerksamkeit die Vorgänge auf...

Die beiden Parteien in den Vereinigten Staaten von Nordamerika... die republikanische sowohl wie die demokratische...

Leipzig, 9. Februar. Vorgang's romantischer Banteroper... 'Ludwig', die gestern zur Aufführung kam, hat sich bei heute...

Musik. Neues Theater.

Leipzig, 9. Februar. Vorgang's romantischer Banteroper... 'Ludwig', die gestern zur Aufführung kam, hat sich bei heute...

Leipzig, 9. Februar. Vorgang's romantischer Banteroper... 'Ludwig', die gestern zur Aufführung kam, hat sich bei heute...

Leipzig, 9. Februar. Vorgang's romantischer Banteroper... 'Ludwig', die gestern zur Aufführung kam, hat sich bei heute...

Sobald die Beschlüsse der Reichsversammlung... werden, werden sie in der Reichsversammlung...

Das Debüt der Ballets-Tour hat in Berlin mit... großem Erfolg stattgefunden. Die schon berichtet, hat sowohl...

Vermischtes.

Gotha, 9. Februar. Am Sonntag Nachmittag ist... auf der Straße zwischen dem Heuberg und Kleinmalt...

Bremen, 9. Februar. Die Direction der Norddeutschen Lloyd... erhielt von dem Inspector Feist folgendes...

Der dreizehnte Jünger. Für die schon 1222... vorhandene und 1513 umgebaute Hauptkirche zu Sanct...

Mey & Edlich Abtheilung Leipzig Neumarkt 20 u. 22.

Aechte Eau de Cologne zur Stadt Mailand. (Joseph Anton Neumann.) Erfunden 1695 von Johann Paul Feminis. (Joh. Anton Farina) in Köln.

Eau de Cologne double mit Wasser Etiquette 6 Fl. A 7.50. Eau de Cologne prima mit Wasser Etiquette 6 Fl. A 6.--.

Das „Dahlem“ 1890 No. 41 sagt über das Kölnische Wasser... „Zur Stadt Mailand“ u. a. Folgendes:

Seit 1824 Hauptlager bei Carl Fr. Fleischer, Leipzig, Universitätsstrasse 3a.

Edukte und biligte Gerichte aller Arten Feinbrot, Programme, Tafellieder, Festzeiten, Preisourante etc.

B. A. Dath, lithographische Anstalt, Buch- und Steinbrucker, Leipzig, Poststraße 14, Diener u. Schneider Stern.

Z. Köhler's Wwe. & Sohn, Chemische Fabrik, Leipziger-Platz 17, gegründet 1873.

„Cabinet“ a. 10 Fl. Neue Cigarre von milder Qualität und hochfeinem Aroma bei Bernh. Horst, Str. Markt und Oststraße.

„Marke Feist“ Rheinsect Cabinet Rehgold Sparkling Hook unübertroffene Qualitäten.

Zu erproben in der Ausstellung Krystall-Palast Platz 62, linke Colonnade vor der Alberthalle.

Chemische Untersuchungen Dr. L. Kesse, gerichtl. vereid. Sachverständ. Neumarkt 36.

C. G. Kämmerer's Toilette-Feist-Seife Nr. 1548, das Feist 25 Bleime, ist die beste und billigste Seife für den täglichen Gebrauch...

Ganz unentbehrlich Fay's Achte Sodener Mineral-Pastillen für alle an Naturerkrantheit oder dafür leicht empfängliche Personen.

Matern & Zollner, Leipzig. Täglich Eingang von Frühjahrs-Neuheiten in Regenmänteln u. Jackets.

Tageskalender. Telegraphen-Anschluss: Expedition des Leipziger Tageblattes... Nr. 322.

Kaiserl. Post- und Telegraphen-Anstalten. Volant 1 im Postgebäude am Hauptplatz.

Volant Leipzig-Gomnien (Mittelstraße). Volant Leipzig-Gröblich (Hauptstraße).

Volant Leipzig-Gröblich (Hauptstraße). Volant Leipzig-Gröblich (Hauptstraße).

Volant Leipzig-Gröblich (Hauptstraße). Volant Leipzig-Gröblich (Hauptstraße).

Volant Leipzig-Gröblich (Hauptstraße). Volant Leipzig-Gröblich (Hauptstraße).

Volant Leipzig-Gröblich (Hauptstraße). Volant Leipzig-Gröblich (Hauptstraße).

Volant Leipzig-Gröblich (Hauptstraße). Volant Leipzig-Gröblich (Hauptstraße).

Volant Leipzig-Gröblich (Hauptstraße). Volant Leipzig-Gröblich (Hauptstraße).

Volant Leipzig-Gröblich (Hauptstraße). Volant Leipzig-Gröblich (Hauptstraße).

Volant Leipzig-Gröblich (Hauptstraße). Volant Leipzig-Gröblich (Hauptstraße).

Essentielle Bäder: Unterwiesenthaler (4 Bäder) ist ein altes Baden...

Städtische Bäder: Städtische Bäder in Leipzig...

Städtische Bäder: Städtische Bäder in Leipzig...

Städtische Bäder: Städtische Bäder in Leipzig...

Städtische Bäder: Städtische Bäder in Leipzig...

Städtische Bäder: Städtische Bäder in Leipzig...

Städtische Bäder: Städtische Bäder in Leipzig...

Städtische Bäder: Städtische Bäder in Leipzig...

Städtische Bäder: Städtische Bäder in Leipzig...

Städtische Bäder: Städtische Bäder in Leipzig...

Städtische Bäder: Städtische Bäder in Leipzig...

Städtische Bäder: Städtische Bäder in Leipzig...

Städtische Bäder: Städtische Bäder in Leipzig...

Städtische Bäder: Städtische Bäder in Leipzig...

Städtische Bäder: Städtische Bäder in Leipzig...

C. A. Klemm's Königl. Mehl- Hof-Maschinenhandlung... Leipzig, Chemnitz...

M. Ritter's Beerdigungsanstalt... 32 Neukirchhof 32...

Alleinverkauf für Werkzeuge von J. E. Heinecker, Chemnitz...

Gummi-Schuhe und Pelzstiefeln, russische, Gummi-Schläuche, Platten, Schichten, Ringe...

Actiengesellschaft für Fuhrwesen, 32 Neukirchhof 32...

Maschinen und Dampfessel-Armaturen, speziell Klappenwasserstände, Injectoren, Condensstöpfe...

Gummi-Schuhe und -Stiefel, echt russische, Gummi-Regenbockel...

Hermann Scheibe, Brief-Couvert-Fabrik, Krupitzstrasse 1, 1897...

Gummi-Waaren-Bazar, 10 Peterstrasse 10...

Delmenhorster Linoleum, ältestes, anerkannt bestes Fabrikat...

Damenmode-Werkzeugmaschinen, DEUTSCH, STAHL, STAHLBLECH, STAHLDRAHT...

Rössler & Holz, Englische Schneiderarbeiten für Damen, Wiener Schneider...

Neues Theater, Mittwoch, den 10. Februar 1892. Bei aufgehobenem Abonnement...

Der Barbier von Sevilla, Oper in 2 Acten von Giacomo Puccini...

Stilianische Bauernoper, (Cavalleria Rusticana), Oper in einem Acte...

Revue, am 11. Februar 1892, 40. Abonnement-Vertheilung...

Altes Theater, Mittwoch, den 10. Februar 1892, Anfang 7 Uhr...

Der neue Herr, Schauspiel in 7 Acten von Ernst von Wildenbruch...

Fortsetzung der 156. Auction im Rädlichen Reichhause...

Nutzholz-Auction, Montag, den 15. Februar etc., sollen von Sonntags 9 Uhr an im Gauscher...

Versteigerung, Sonntag, den 15. Februar, sollen in dieser Gemeinde von...

Versteigerung, Freitag, den 12. d. M., Vormittags 10 Uhr...

Der Geschäftsfreund, 17 1/2 12 000 Kufn. 14. Jahrg., Wien...

Der Geschäftsfreund, 17 1/2 12 000 Kufn. 14. Jahrg., Wien...

Der Geschäftsfreund, 17 1/2 12 000 Kufn. 14. Jahrg., Wien...

Der Geschäftsfreund, 17 1/2 12 000 Kufn. 14. Jahrg., Wien...

Der Geschäftsfreund, 17 1/2 12 000 Kufn. 14. Jahrg., Wien...

Der Geschäftsfreund, 17 1/2 12 000 Kufn. 14. Jahrg., Wien...

Repertoire, Donnerstag, den 11. Februar 1892, Die Direction des Stadt-Theaters...

Abfahrt der Eisenbahnzüge, I. Sächsische Staatsbahnen, 1) Hauptbahnhof...

Abfahrt der Eisenbahnzüge, II. Preussische Staatsbahnen, 1) Berliner Bahnhof...

Abfahrt der Eisenbahnzüge, III. Flawitzer Bahnhof, A. Linie Leipzig...

Abfahrt der Eisenbahnzüge, III. Flawitzer Bahnhof, B. Linie Leipzig...

Abfahrt der Eisenbahnzüge, III. Flawitzer Bahnhof, C. Linie Leipzig...

Abfahrt der Eisenbahnzüge, III. Flawitzer Bahnhof, D. Linie Leipzig...

Abfahrt der Eisenbahnzüge, III. Flawitzer Bahnhof, E. Linie Leipzig...

Abfahrt der Eisenbahnzüge, III. Flawitzer Bahnhof, F. Linie Leipzig...

Abfahrt der Eisenbahnzüge, III. Flawitzer Bahnhof, G. Linie Leipzig...

Abfahrt der Eisenbahnzüge, III. Flawitzer Bahnhof, H. Linie Leipzig...

Abfahrt der Eisenbahnzüge, III. Flawitzer Bahnhof, I. Linie Leipzig...

Abfahrt der Eisenbahnzüge, III. Flawitzer Bahnhof, J. Linie Leipzig...

Abfahrt der Eisenbahnzüge, III. Flawitzer Bahnhof, K. Linie Leipzig...

Abfahrt der Eisenbahnzüge, III. Flawitzer Bahnhof, L. Linie Leipzig...

Abfahrt der Eisenbahnzüge, III. Flawitzer Bahnhof, M. Linie Leipzig...

Abfahrt der Eisenbahnzüge, III. Flawitzer Bahnhof, N. Linie Leipzig...

Abfahrt der Eisenbahnzüge, III. Flawitzer Bahnhof, O. Linie Leipzig...

Abfahrt der Eisenbahnzüge, III. Flawitzer Bahnhof, P. Linie Leipzig...

Abfahrt der Eisenbahnzüge, III. Flawitzer Bahnhof, Q. Linie Leipzig...

Abfahrt der Eisenbahnzüge, III. Flawitzer Bahnhof, R. Linie Leipzig...

Abfahrt der Eisenbahnzüge, III. Flawitzer Bahnhof, S. Linie Leipzig...

Abfahrt der Eisenbahnzüge, III. Flawitzer Bahnhof, T. Linie Leipzig...

Abfahrt der Eisenbahnzüge, III. Flawitzer Bahnhof, U. Linie Leipzig...

Abfahrt der Eisenbahnzüge, III. Flawitzer Bahnhof, V. Linie Leipzig...

Abfahrt der Eisenbahnzüge, III. Flawitzer Bahnhof, W. Linie Leipzig...

Abfahrt der Eisenbahnzüge, III. Flawitzer Bahnhof, X. Linie Leipzig...

Abfahrt der Eisenbahnzüge, III. Flawitzer Bahnhof, Y. Linie Leipzig...

Abfahrt der Eisenbahnzüge, III. Flawitzer Bahnhof, Z. Linie Leipzig...

Abfahrt der Eisenbahnzüge, III. Flawitzer Bahnhof, AA. Linie Leipzig...

Abfahrt der Eisenbahnzüge, III. Flawitzer Bahnhof, AB. Linie Leipzig...

Abfahrt der Eisenbahnzüge, III. Flawitzer Bahnhof, AC. Linie Leipzig...

Abonnement-Concert in Saal des Neuen Gewandhauses an Leipzig, Donnerstag, den 11. Februar 1892...

Fortsetzung der 156. Auction im Rädlichen Reichhause, Heider, Wäpfe, Betten, Hüden, Manufacturwaaren u. s. w.

Nutzholz-Auction, Montag, den 15. Februar etc., sollen von Sonntags 9 Uhr an im Gauscher...

Linoleum, deutsche und englische Fabrikate in Rollenware und abgepackten Topfchen...

Loose A 3 Mark für 17 Verloosung Pferde-Verloosung Franz Ohme...

Dr. med. Glitsch, Special, I. Consultation, Dr. med. Neubeck, Special, I. Consultation...

Leipziger Hühneraugenmittel, sein ganzes Heilwirkung in Blau mit Blau u. grauer Hühneraugenmittel...

Wringmaschinen, Waschmaschinen, Lippisch, Nähnmaschinen...

Otto Oehlmann, Leipzig, Dorotheenstr. 1. Specialität: Complete Kucheneinrichtungen.

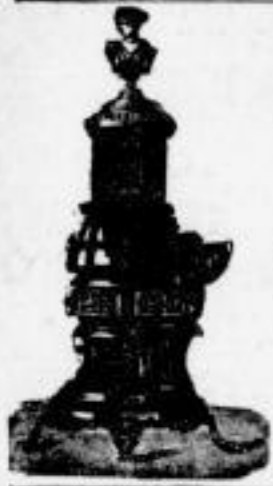

Amerikaner und verbesserte Irische Oefen

unerreicht in Heizung, in großer Mustervahl und in einfachen bis hochfeinen Ausführungen. Größen von 40 bis 1500 cbm Heizkraft.

Gebrüder Gienanth, Eisenhüttenwerke,

Leipzig, Königsplatz Nr. 1.

Dresden, König Johannstraße, Alte große Schlegelgasse 2.

Viele goldene und silberne Medaillen.

Gebr. Just, Leipzig, Grimmaische Strasse 5, part. u. 1. Et. Oberhemden, - Uniformhemden, - Engl. Flanellhemden, Kragen, - Manschetten, Bleief. Taschentücher, - Cravatten, - Tricotagen.

Richard Schnabel, Leipzig, 15 Wintergartenstrasse 15. Petroleum-Hängelampen, Petroleum-Kronleuchter, Petroleum-Wandarme, Petroleum-Tischlampen, Petroleum-Salonlampen, Petroleum-Handlampen, Petroleum-Nachtlampen, Petroleum-Zimmer-Ampeln, Petroleum-Kochapparate, Petroleum-Wärmapparate, Petroleum-Messapparate, Kerzen-Kronleuchter, Kerzen-Armleuchter, Kerzen-Wandleuchter, Kerzen-Zimmer-Ampeln.

Unterkleider u. Leibwäsche Patent-Zellenstoff und Patent-Maschenstoff (Marke Phönix). Rein Leinen! Kein Tricot! Grösste Haltbarkeit! Patent-Flachs-Wirkerei Köln Schönherr & Co. in Köln a. Rhein.

Friedrich & Lincke, 13 Petersstrasse 13, Leipzig. Beste u. billigste Bezugsquelle für Oberhemden, Uniformhemden, Kragen und Manschetten.

Zu Alpen-Vereins-Festen empfehlen Bayer. und Tyroler Männer-Costüme von J. G. Frey, München, zu Original-Preisen Amend & Schulze, Bazar für Herren, Goethestr. 2.

Grusonwerk, Magdeburg-Buckau, empfiehlt von seinen Fabrikations-Specialitäten Excelsior-Schrotmühlen Patent Gruson, für Hand-, Göpel- und Walzenbetrieb, bestgeeignet zum Schrotten von Futterprodukten, als Gerste, Roggen, Hafer, Weiz, Bohnen, Erbsen, Linen, Lupinen, Wicken, getrockneten Hülsenfrüchten, Getreide- und Erbsenstroh u. s. w.

Echte Gesundheitsbinden für Damen (echte Hartmann-Patent-Holzvollebinden mit eingetragener Schutzmarke) nützlich durch Vererbung der besonders weichen Ober- und Untertheile aus der Verbandstoffabrik von Franz Meusel & Co., Chemnitz.

O. H. Meder, optisches Institut, Markt 11, gegenüber dem Rathhaus. empfiehlt seine bewährten, mit besten Gläsern versehenen Brillen von Oerlikon.

Maskenschmuck, Costümschmuck, Besatzartikel, Gesichtsmasken empfiehlt in grosser Auswahl billigst Rudolph Ebert, 5. Thomagasse 8.

R. Zwicker & Co., Grimma, Strasse 20. Niederlage in Leipzig. Dr. Billfinger's Universal-Unterwäsche.

N. 4711 EAU DE COLOGNE. Unerreichte Feinheit, Frische und Haltbarkeit des Wohlgeruchs. Bevorzugte Marke des distinguirten Geschmacks. Anerkannt die Beste durch die Preisrichter aller beschickten Ausstellungen.

Kinder-Wäsche nur eigenes Fabrikat solid und billig. Erkl.-Hemden 25-4, 50-4, 85-4, 1.35-4, 1.60-4, 1.80-4, 2.00-4. Kinder-Hemden 50-4, 70-4, 1.00-4, 1.25-4.

Die Oppelner Portland-Cementfabriken vorm. F. W. Grundmann zu Oppeln. empfehlen für seit 1856 rühmlichst bekanntes, insbesondere durch Anwendung des Schlemmverfahrens bei der Herstellung für die Platten- und Kunststeinfabrikation hoch geeignetes, den besten bekannten Marken gleichstehendes, aber erheblich wohlfeileres Fabrikat.

Speculatus, wieder frisch eingetroffen und empfiehlt beliebigen gut gemischten. Robert Köhne, Witterstraße 26.

Dampfmolkerei Lützen, Katharinenstraße 6, empfiehlt H. Gährbutter, ungesüßtes, 4 Pf. 1.40-4, Gährbutter, gesüßtes, 4 Pf. 1.30-4, Roggenbutter 4 Pf. 1.20-4.

12 Hainstr. 12. Oscar Sauer 12 Hainstr. 12. Staugenspargel 2-Pfl.-Dose 1-Pfl.-Dose von 110-4 80-4 an. Brechspargel m. Köpfen 2-Pfl.-Dose 1-Pfl.-Dose von 85-4 60-4 an. Junge Erbsen 2-Pfl.-Dose 1-Pfl.-Dose von 55-4 35-4 an. Junge Schnittbohnen 5-Pfl.-4-Pfl.-3-Pfl.-2-Pfl.-1-Pfl.-Dose von 85-4 72-4 60-4 40-4 28-4 an.

Zum Parteiwesen in Sachsen.

Der Entwurf der Vorzüge, die den Mitgliedern des Reichstages...

Die Partei bereits getrennt worden, hat das Reichstags...

Parteiwesen in Sachsen.

Der Entwurf der Vorzüge, die den Mitgliedern des Reichstages...

Die Partei bereits getrennt worden, hat das Reichstags...

Gerichtsverhandlungen.

Königliches Schwurgericht.

III. Sitzung. In der dritten Sitzung des königlichen Schwurgerichts...

Das dem Oberteil des Rettungswesens fähigen...

Gerichtsverhandlungen.

Königliches Schwurgericht.

III. Sitzung. In der dritten Sitzung des königlichen Schwurgerichts...

Das dem Oberteil des Rettungswesens fähigen...

Internationale Ausstellung für das Rote Kreuz, Armeebedarf, Hygiene, Volksernährung und Kochkunst.

Die Ausstellung für das Rote Kreuz...

Die Ausstellung für das Rote Kreuz...

Werkmeister-Bezirks-Verein Leipzig II.

Die Werkmeister-Bezirks-Verein Leipzig II...

Die Werkmeister-Bezirks-Verein Leipzig II...

Ernennungen, Verschungen u. im öffentlichen Dienste.

Ernennungen, Verschungen u. im öffentlichen Dienste...

Ernennungen, Verschungen u. im öffentlichen Dienste...

Ernennungen, Verschungen u. im öffentlichen Dienste.

Ernennungen, Verschungen u. im öffentlichen Dienste...

Ernennungen, Verschungen u. im öffentlichen Dienste...

Advertisement for 'Großen Inventur-Ausverkauf' by Warnecke & Lienstedt, featuring various clothing items and a large sale.



# Die Filialen des Leipziger Tageblattes

Katharinenstr. 14  
Ecke Büttchersgäßchen  
und Königsplatz 7  
Schladen bis-a-bis Kramerstraße

berechnen Annoncen zu demselben Preise,  
wie die Haupt-Expedition und nehmen Adressen  
zum Niederlegen an. Geöffnet von früh 8 bis  
Abends 8 Uhr (auch über Mittag).

## Kathreiners Kneipp-Malzkaffee

ist aus feinstem Gerstenmalz hergestellt und mit Kaffee-Aroma und Kaffeeengeschmack imprägniert.

Patent in allen Staaten angemeldet, in vielen Ländern schon erteilt.

Jeder kann sich durch einen Versuch überzeugen, daß Kathreiners „Kneipp“-Malzkaffee der beste Zusatz und der beste Ersatz für Bohnenkaffee ist.

Jeder kann sich durch einen Versuch überzeugen, daß Kathreiners „Kneipp“-Malzkaffee nicht mit gerösteten Getreidesorten, welche ganz unberechtigter Weise den Namen Kaffee führen, zu vergleichen ist.

Jeder kann sich durch einen Versuch überzeugen, daß Kathreiners „Kneipp“-Malzkaffee in Folge seiner ausgezeichneten Qualität der billigste Kaffee ist.

1/2 kilo-Paket 45 Pfg., 1/4 kilo-Paket 25 Pfg., Paket à ca. 100 Gramm 10 Pfg.

Zu beziehen durch alle Colonialwaaren- und Drogegeschäfte.  
Ausstellung und Kostloge im Krystallpalast, Theatersaal No. 335.

Exportbier  
Königsbräu  
20 Flaschen à 1/2 Lit.  
K. A. ...  
Brauerei  
Nickel & Co.  
Leipzig-Gohlis.

### Original Chinesische Handlung Taen Arr Hee, Dresden, Bankstraße Nr. 1.

Chinesische und Indische

**Thee's** von M. 2,50  
per Pfund an.

Betreiber für Leipzig:

Reichert & Richter, Nürnberger Straße.

## Gottschald's Biscuits

sind in allen besseren Delicatessen-, Conditoren- und Colonialwaaren-  
Geschäften zu haben.  
Vertretung und Lager für Leipzig u. Umgegend bei  
Holzappel & Buchner, Promenade-Str. 13.



### Richard Müller, Schuhmachergäßchen 6,

empfehle täglich frisch gebackene Biscuits:

frisch gebackene Hasen,

Hirschhaken u. Keulen.

H. Kienhüllerrücken u. Keulen.

Sirsch- und Reunthier-Fricandeaux.

H. junge Gänse. H. russ. Wildgeflügel, als Schneehühner etc.

H. junge Truthühne v. 6 Wk. an, j. Truthühner v. 4,50 Wk. an.

H. franz. Gänse, H. franz. Kaponnen, Kaponnen, Bratvögelchen u. L. n.

### Samos-Ausbruch

als Stärkungsmittel allgemein  
empfohlen, bei

**B. H. Leutemann,**  
Hof-Waarenhandlung u. Auslieferungsbüro.

### Sect

von Klaus & Förster in Dresden  
als Originalsorten  
bei Hampf & Sönger, Gohlisstraße 5.

Direkt bezogen

**Medicinal-Engarweine**

Stärkungsmittel für Kinder, Kranke und  
Reconvaleszenten. Zu haben bei

**Kerns Fremzel,**  
Neustädt. Eisenbahnstr. 67.

**Delicaten Garzäfte,**  
Satz 60-70 Gramm schwer, à 200  
3,50 A. französ. gegen Nachnahme.

**Louis Stoltz Nachf.,**  
Opitz, 8.

### Fruchtsyrup

à 1/2 Pfund 35 A empfohlen  
Bruno Wohlfarth,  
Hof-Waarenhandlung u. Auslieferungsbüro.

### Aug. Reissland,

Wochl. W. Zimmermann, Arnstadt 1/2 Stk.,  
Wochlstraße 9.

empfehle seine Lebkuchen gedüngerten

**Fleisch- und Würstchenwaren,**  
sowie beste frisches Fleisch aller Sorten zum  
Verkauf bereit. Preislisten franco.

**9 Pfund Süßrahm-Butter**  
bedarf postfrei zu A 10 und A 10,50

**M. Bilger, Ulm a. D.**

**Frisches Kalbfleisch,**  
9 Pfd. Stück (ohne Knochen) A 4,75-5,50,  
3 Pfd. Stück (ohne Knochen) - 3,50-4,-  
franco Baden. W. Foellers, Gmünd.

**27 Stopfgänse 27**  
treffen heute ein.  
H. Markendorf, Weichstraße 45.

**in feinsten Qualität liefert**  
**D. Löwenbach.**  
L. J. Abraham Wwe. Nachf.,  
Rienburg a. d. Saale.  
Reichsrestaurant franco. Abgeben gratis.  
**Sämmtliche Conserven**  
in garantirt neuer u. vorzüglicher Qualität  
empfehle  
**Theodor Held Nachfolger.**

**Türkische u. Französl. Früchten,  
Misch-Obst**  
in allen Sorten.  
**Pflaumen ohne Kerne,  
Pa. Ital. Bräunellen**  
per Pfd. 65 A, bei 5 Pfd. à 60 A  
**Amerikanische Dampf-Äpfel**  
per Pfd. 60 und 70 A  
**Preißelbeeren**  
ohne - 25 - 30 Pfd.  
**Pa. Türkisch. Früchten-Misch,  
Solparaiso- und Schreibe-Honig,  
Bestes Speisefett**  
per Pfd. 60 A empfehlen  
**J. G. Glitzner, Theodor Glitzner,  
Helmstr. 46. Katharinenstr. 4.**

**Simbeer = Wärmelade**  
per Pfd. 65 A, bei 5 Pfd. à 60 A  
**Gemischte Wärmelade**  
per Pfd. 40 A  
**Reinliches Kraut (Krautgelenk)**  
empfehle  
**Theodor Glitzner, Katharinenstr. 4.**

**Zu Bockbierfesten  
la Rettige** täglich.  
empfehle  
**John Schellong, Städt. Vert.-Bemittl.,  
Wochlstraße.**

**Gurken, Sell u. wacholder, best. à Schock  
2 A 50 A Wochlstraße 26, im Gewölbe.  
Gochsheim Karahauer, Kral. u. Stk.**

**Caviar.  
Kiessig & Co.,**  
Kaufhaus Gohlis-Grundstück,  
2 Nicolaitstraße 2.  
Täglich eingetroffene

**geräuch. Aal,**  
feinst. Wallerhäuser Cervelatwurst,  
sowie beste frische Thüringer Landwürstchen  
empfehle  
**Theodor Held Nachfolger.**

**Feinste Joländer Pringe**  
empfehle auch für Kinder täglich  
**Jütl. Schellisch u. Dorisch,  
Scholle, Hecht, Zander,  
Eisfarpfen, Bleie, Aal,  
à 1/2 Pfd., 1,25 A.  
Tei-Berliner à Dutz. von 25 A an,  
Kai in Weich a. Teich von 75 A an.  
**K. Thurm**  
Weich a. Teich, 18.  
Weich a. Teich, 18.**

**Verkaufe**  
**C. Höhmann & Cie., „Bauhütte“**  
Ka- und Verkauf von Immobilien, Oppen-  
schaften, Verkaufsrechte für eingetragene und  
Bezugs-Grundverwaltungen, Tel.-Nr. 2168.

**F.J. Metzger**  
Brüderstr. 4  
Tel. 3207  
An- u. Verkauf von Immobilien.  
Pr. Referenzen. Kostenfreier Nachweis  
von mindestens 2/3 des hier veräuß. Grundbesitz.

**Alex. Strauss**  
Körpelnstr. 19 - Telephon 1619.  
An- u. Verkauf von Immobilien.  
Erstes u. größtes Vermittl.-Institut  
Kostenfr. Nachweis. Pr. Referenzen.

**Billiges Bauareal.**  
In einer industriereichen Mittelstadt  
Sachsens ist in der Nähe des Bahnhofs  
Bauareal zu 3000 Quadratmetern an 60 A  
prei. Grundbesitz an zu verkaufen.  
Näheres unter K. 556 an Rudolf  
Mosse, Leipzig.

**Bauplätze**  
zwischen der Nieder- und Albersstraße  
in Reudnitz sind unter gütigen Zahlungs-  
bedingungen zu verkaufen. Baugeld-  
bedingung nicht ausgeschlossen.  
Näher durch Architekt R. Teichmann,  
Thomburg, Stötteritzer Straße.

**Bauplatz**  
von ca. 41 m Front und ca. 1700 qm  
Grundbesitz zu verkaufen. Tel. u. F. 246  
in die Expedition dieses Blattes erbeten.

**Bauplätze mit Sand**  
Leipzig-Meer, Gohlis-Grundstück, für Asphalt  
geeignet. Tel. u. K. 127 Erbet. d. Bl.

**2 Bauplätze Reudnitz ob. Theils,**  
sind gute Baulöcher, sind zusammen oder ge-  
trennt preiswert zu verkaufen.  
Tel. u. K. 147 in die Exped. d. Bl. erbet.  
An Fr. Gehring, Gohlis-Grundstück, 19.  
Gohlis-Grundstück, 19. Tel. u. K. 147 in die Exped. d. Bl. erbet.

**Ein Freigut,**  
in der Nähe einer Wein- u. Obstplantage, mit  
60 Acker Grund, 15 Acker Weiden, 10 Acker  
Holzland, ca. 1000 A Grund, 1304 Goh.  
27,000 A Grundbesitz, eigener Jagd, einem  
Stierstall, der jährl. einen Reinertrag von  
ca. 1500 A bringt, mit lebend u. totem  
Jagdwald (wäsende) ist Familienvermögen,  
baldig zu verkaufen. Preis 150,000 A.  
Näheres bei Herrn Moritz Wagner in  
Erlangen wenden.

**Für Landwirthe!**  
**Ein Rittergut**  
in der Gegend von ...  
...  
**A. Uhlmann, Wühlgasse 6, II.**

**Villa in Plagwitz**  
mit herrschaftlichen Garten, alle herrliche  
Bäume, zu verkaufen.  
Tel. u. K. 147 in die Exped. d. Bl. erbet.  
**A. Uhlmann, Wühlgasse 6, II.**

**Villa,**  
in herrschaftlichen Stil vor einigen Jahren  
erbaut, welche alle modernsten An-  
ordnungen enthält, dazu gehören: Wasser-  
leitung, elektr. Licht, Zentralheizung,  
Baderheizung mit Dampfheizung, etc.  
Näheres bei ...  
Tel. u. K. 147 in die Exped. d. Bl. erbet.

**Für Bankinstitute,**  
weiche der Reichs- und Provinz-  
regierungen, habe ich ein herrschaftliches  
Grundstück, herrschaftliche Gebäude  
zu verkaufen. Nur Sachverständigen  
erhöhen Näheres unter K. 1. 439  
**Rudolf Mosse, Berlin.**

**Verkauf.**  
Ein neu u. schön geb. Haus in  
Gohlis, Ost. Wochlstr. 19, 1/2 Acker  
zu verkaufen. Preis 15,000 A. Näheres  
bei ...  
Tel. u. K. 147 in die Exped. d. Bl. erbet.

**Hausverkauf.**  
Ein neu u. schön geb. Haus in  
Gohlis, Ost. Wochlstr. 19, 1/2 Acker  
zu verkaufen. Preis 15,000 A. Näheres  
bei ...  
Tel. u. K. 147 in die Exped. d. Bl. erbet.

## Areal in Stötteritz,

in unmittelbarer Nähe des neu eröffneten Güterbahnhofes, zu verkaufen.  
Pläne liegen in unseren Geschäftsräumen aus.  
Leipziger Immobilien-Gesellschaft.

## Große Fabrikrealität

in Stötteritz (Lehrteich), mit großen, lichten Fabrikgebäuden, Wasserkraft von  
150, gleichzeitig auch Dampfkraft von 150 Pferdekraften mit vorgebauten Trans-  
missionen in allen Theilen, liegt an der Eisenbahn, in der Nähe Arbeit-  
kräfte, billige Kohle, große Holz- und Kautschukplantagen, ist wegen Auslieferung  
des vorgebauten Maschinenparks sehr preiswürdig unter günstigen Zahlungs-  
bedingungen zu verkaufen. Näheres unter K. 556 an Rudolf Mosse, Leipzig.

**Am Marienplatz**  
wegen Krankheit des Besitzers G.  
proc. Grundstück. Ein herrliches Objekt  
wird mit in Zahlung genommen. W. d.  
**Alexander Strauss,**  
Körpelnstr. 19. Telephon 1619.

**Ein herrlich gelegenes Wohnhaus**  
in der Nähe von Gohlis, mit großen Wald,  
der mit wenig Anstehen zu einem Park an-  
gelegt werden kann, ist preiswürdig zu ver-  
kaufen. Näheres bei ...  
Tel. u. K. 147 in die Exped. d. Bl. erbet.

**Ein großes, elegantes  
Eckgrundstück**  
in unmittelbarer Nähe der Promenade,  
mit großer, herrschaftlicher ein-  
geschossiger Fassade und mit Wald im  
Hintergrund ist preiswürdig zu ver-  
kaufen. Näheres unter K. M. 656  
an den „Invalidendank“, Leipzig.

**Ein Grundstück in der Reudnitz,**  
bei 5000 A Auslieferung zu verkaufen, auch  
für Zweckvermögen geeignet, da für 2 Hektar  
Stellung mit Bauland da ist.  
Näheres unter K. M. 656 an  
den „Invalidendank“, Leipzig.

**Ein Grundstück in der Reudnitz,**  
bei 5000 A Auslieferung zu verkaufen, auch  
für Zweckvermögen geeignet, da für 2 Hektar  
Stellung mit Bauland da ist.  
Näheres unter K. M. 656 an  
den „Invalidendank“, Leipzig.

**Ein Grundstück in der Reudnitz,**  
bei 5000 A Auslieferung zu verkaufen, auch  
für Zweckvermögen geeignet, da für 2 Hektar  
Stellung mit Bauland da ist.  
Näheres unter K. M. 656 an  
den „Invalidendank“, Leipzig.

**Ein Grundstück in der Reudnitz,**  
bei 5000 A Auslieferung zu verkaufen, auch  
für Zweckvermögen geeignet, da für 2 Hektar  
Stellung mit Bauland da ist.  
Näheres unter K. M. 656 an  
den „Invalidendank“, Leipzig.

**Ein Grundstück in der Reudnitz,**  
bei 5000 A Auslieferung zu verkaufen, auch  
für Zweckvermögen geeignet, da für 2 Hektar  
Stellung mit Bauland da ist.  
Näheres unter K. M. 656 an  
den „Invalidendank“, Leipzig.

**Ein Grundstück in der Reudnitz,**  
bei 5000 A Auslieferung zu verkaufen, auch  
für Zweckvermögen geeignet, da für 2 Hektar  
Stellung mit Bauland da ist.  
Näheres unter K. M. 656 an  
den „Invalidendank“, Leipzig.

**Ein Grundstück in der Reudnitz,**  
bei 5000 A Auslieferung zu verkaufen, auch  
für Zweckvermögen geeignet, da für 2 Hektar  
Stellung mit Bauland da ist.  
Näheres unter K. M. 656 an  
den „Invalidendank“, Leipzig.

**Ein Grundstück in der Reudnitz,**  
bei 5000 A Auslieferung zu verkaufen, auch  
für Zweckvermögen geeignet, da für 2 Hektar  
Stellung mit Bauland da ist.  
Näheres unter K. M. 656 an  
den „Invalidendank“, Leipzig.

**Ein Grundstück in der Reudnitz,**  
bei 5000 A Auslieferung zu verkaufen, auch  
für Zweckvermögen geeignet, da für 2 Hektar  
Stellung mit Bauland da ist.  
Näheres unter K. M. 656 an  
den „Invalidendank“, Leipzig.

**Tausche mein Binshaus.**  
geh. Binshaus, gegen Grundstück in Gohlis  
oder Thuringen. Offerten mit V. 105  
an **Hansenstein & Vogler,**  
A.-G., Leipzig.

**Ein Hausgrundstück**  
mittlerer Größe mit Wald, gute Lage,  
an einer Hauptstraße, postfrei zu haben.  
In einer Gartenstadt mit Villenbauern  
nahe Leipzig, welches sich gut verkauft,  
ist preiswürdig zu verkaufen. Näheres unter  
K. 556 an Rudolf Mosse, Leipzig.

**Bahn-Speditions-Geschäft**  
ist unter günstigen Bedingungen event.  
dem Grundbesitz sofort preiswürdig zu  
verkaufen. Näheres unter K. 1284 in  
die Expedition dieses Blattes erbeten.

**Für Tischler- oder  
Glasmeister.**  
Tel. 11-18000 A Auslieferung ist ein  
solches Grundstück mit Dampftrieb,  
postfrei für größere Tischler oder Glas-  
meister geeignet, da für 2 Hektar  
Stellung mit Bauland da ist. In dieses  
Zweckvermögen geeignet ist in Leipzig.  
Näheres unter K. M. 656 an  
den „Invalidendank“, Leipzig.

**Bäckerei- und Conditorei-  
Grundstück**  
Gohlis-Grundstück, ein flott betrieb. Bäckerei  
u. Conditorei, mit den neuesten, praktisch  
bedeutend modernsten Einrichtungen, ist  
baldig zu verkaufen. Preis 100,000 A.  
Näheres unter K. M. 656 an  
den „Invalidendank“, Leipzig.

**Danzig!**  
Weis Colonialwaaren-Geschäft mit  
Wagen in besserer Lage Danzig, welche  
wegen Unannehmlichkeiten unter sehr  
günstigen Bedingungen, nämlich unter  
150,000 A. Preis für das Geschäft, ist  
baldig zu verkaufen. Preis 100,000 A.  
Näheres unter K. M. 656 an  
den „Invalidendank“, Leipzig.

**Fabrikgrundstück,**  
Weich- und Gohlis-Grundstück mit Garten,  
an Gohlis-Grundstück, beim Gohlis-Grundstück,  
ist zu verkaufen. Preis für m. d. B.  
Näheres unter K. M. 656 an  
den „Invalidendank“, Leipzig.

**Verkauf.**  
In einer größeren Stadt unweit Leipzig  
mit besten Gohlis-Grundstücken soll ein  
solches Grundstück zu verkaufen. Preis  
100,000 A. Näheres unter K. M. 656 an  
den „Invalidendank“, Leipzig.

**Grundstück**  
Auslieferung ca. 7000 qm (ca. 11-12) mit Wohn-  
häusern, herrschaftlichen Gebäuden (ca. 5000  
qm) u. Fabrikschuppen, zu jedem  
Unternehmen geeignet, unter günstigen  
Bedingungen zu verkaufen. Näheres unter  
K. 556 an Rudolf Mosse, Leipzig.

**Gementwaarenfabrik,**  
mit einrichteter, mit Wasser-  
kraft betriebener Fabrikation, ist zu  
verkaufen. Näheres unter K. M. 656  
an **Hansenstein & Vogler,**  
A.-G., Leipzig.

**Kleinere, rent. Leipziger Fabrik**  
rentierlich. Jährl. Reinertrag ca. 9000 A.  
Näheres unter K. M. 656 an  
den „Invalidendank“, Leipzig.

**Gest. Thüringer, billig bei 50,000 A.**  
Auslieferung 10,000 A, vier Hektar, 5-6000 qm,  
zu verkaufen. Näheres unter K. 117 in die  
Expedition dieses Blattes erbeten.





Nachweis der Bevölkerungsvorgänge in Leipzig im Jahre 1891. (Endgiltiges Ergebnis.)

Table with columns for birth and death statistics by month and gender, including sub-categories like 'Geborene' and 'Todesfälle'.

Das Natthliche Amt der Stadt Leipzig. Dr. Halle.

Gemeinnützige Gesellschaft.

Leipzig, 9. Februar. In der gestern Abend im Saale des Vereins für Volkswohl abgehaltenen Versammlung...

Beachtung finden werden. Sodann wurde noch über die Wünsche ausgeprochen, dass doch mehr für Frühdröckfen...

Öffentl. Verhandlungen der Stadtverordneten am 2. Januar 1892.

(Nach Bericht des Protokollsekretärs und mitgeteilt.) Am 2. d. Mts. 1892. Der Vorsitzende Herr Oberbürgermeister...

Bevorzugt, auch- und Verleugungsfall vom. S. Schottlander in Dresden wird eröffnet durch das wichtigste Verbot...

Beurteilung der Kriegsgeldern des General-Feldmarschalls Ernst Albrecht von Scharnhorst (geb. 1756, † 1831).

Das Natthliche Amt der Stadt Leipzig. Dr. Halle. Die letzten erschienenen Hefen der Monatsblätter...

Literatur. Das letzte erschienenen Hefen der Monatsblätter...

Bevorzugt, auch- und Verleugungsfall vom. S. Schottlander in Dresden wird eröffnet durch das wichtigste Verbot...

Beurteilung der Kriegsgeldern des General-Feldmarschalls Ernst Albrecht von Scharnhorst (geb. 1756, † 1831).

Das Natthliche Amt der Stadt Leipzig. Dr. Halle. Die letzten erschienenen Hefen der Monatsblätter...

Literatur. Das letzte erschienenen Hefen der Monatsblätter...

Advertisement for Eduard Börner, featuring 'Ballhandschuhe' and 'Ballstrümpfe' with prices and contact information for Grimmaische Strasse 14.



Gesucht zum 1. März bei hohem Lohn... Gesucht zum 1. März ein tüchtiges Mädchen...

Gesucht zum 1. März ein tüchtiges Mädchen... Gesucht zum 1. März ein tüchtiges Mädchen...

Gesucht zum 1. März ein tüchtiges Mädchen... Gesucht zum 1. März ein tüchtiges Mädchen...

Gesucht zum 1. März ein tüchtiges Mädchen... Gesucht zum 1. März ein tüchtiges Mädchen...

Gesucht zum 1. März ein tüchtiges Mädchen... Gesucht zum 1. März ein tüchtiges Mädchen...

Gesucht zum 1. März ein tüchtiges Mädchen... Gesucht zum 1. März ein tüchtiges Mädchen...

Gesucht zum 1. März ein tüchtiges Mädchen... Gesucht zum 1. März ein tüchtiges Mädchen...

Gesucht zum 1. März ein tüchtiges Mädchen... Gesucht zum 1. März ein tüchtiges Mädchen...

Gesucht zum 1. März ein tüchtiges Mädchen... Gesucht zum 1. März ein tüchtiges Mädchen...

Gesucht zum 1. März ein tüchtiges Mädchen... Gesucht zum 1. März ein tüchtiges Mädchen...

Gesucht zum 1. März ein tüchtiges Mädchen... Gesucht zum 1. März ein tüchtiges Mädchen...

Gesucht zum 1. März ein tüchtiges Mädchen... Gesucht zum 1. März ein tüchtiges Mädchen...

Gesucht zum 1. März ein tüchtiges Mädchen... Gesucht zum 1. März ein tüchtiges Mädchen...

Gesucht zum 1. März ein tüchtiges Mädchen... Gesucht zum 1. März ein tüchtiges Mädchen...

Gesucht zum 1. März ein tüchtiges Mädchen... Gesucht zum 1. März ein tüchtiges Mädchen...

Gesucht zum 1. März ein tüchtiges Mädchen... Gesucht zum 1. März ein tüchtiges Mädchen...

Gesucht zum 1. März ein tüchtiges Mädchen... Gesucht zum 1. März ein tüchtiges Mädchen...

Gesucht zum 1. März ein tüchtiges Mädchen... Gesucht zum 1. März ein tüchtiges Mädchen...

Gesucht zum 1. März ein tüchtiges Mädchen... Gesucht zum 1. März ein tüchtiges Mädchen...

Gesucht zum 1. März ein tüchtiges Mädchen... Gesucht zum 1. März ein tüchtiges Mädchen...

Gesucht zum 1. März ein tüchtiges Mädchen... Gesucht zum 1. März ein tüchtiges Mädchen...

Gesucht zum 1. März ein tüchtiges Mädchen... Gesucht zum 1. März ein tüchtiges Mädchen...

Gesucht zum 1. März ein tüchtiges Mädchen... Gesucht zum 1. März ein tüchtiges Mädchen...

Gesucht zum 1. März ein tüchtiges Mädchen... Gesucht zum 1. März ein tüchtiges Mädchen...

Gesucht zum 1. März ein tüchtiges Mädchen... Gesucht zum 1. März ein tüchtiges Mädchen...

Gesucht zum 1. März ein tüchtiges Mädchen... Gesucht zum 1. März ein tüchtiges Mädchen...

Gesucht zum 1. März ein tüchtiges Mädchen... Gesucht zum 1. März ein tüchtiges Mädchen...

Gesucht zum 1. März ein tüchtiges Mädchen... Gesucht zum 1. März ein tüchtiges Mädchen...

Gesucht zum 1. März ein tüchtiges Mädchen... Gesucht zum 1. März ein tüchtiges Mädchen...

Gesucht zum 1. März ein tüchtiges Mädchen... Gesucht zum 1. März ein tüchtiges Mädchen...

Gesucht zum 1. März ein tüchtiges Mädchen... Gesucht zum 1. März ein tüchtiges Mädchen...

Gesucht zum 1. März ein tüchtiges Mädchen... Gesucht zum 1. März ein tüchtiges Mädchen...

Gesucht zum 1. März ein tüchtiges Mädchen... Gesucht zum 1. März ein tüchtiges Mädchen...

Papier.

Ein junger Mann, welcher seit längerer Zeit die Papier-Fabrikation betreibt...

Volontair-Stelle.

Beizule (19 Jahre) aus feiner Familie, in der Provinz ein tüchtiges Mädchen...

Stellungsgehe.

Ein tüchtiger Mann, der aus dem Ausland zurückgekehrt ist...

Vertretungen gesucht!

Ein Kaufmann, welcher seit Jahren die Vertretung von Maschinenbetrieblern...

Amerika!

Ein Deutscher, der gegenwärtig in Amerika lebt, sucht Vertretung...

Vertrauensstellung

Ein junger Mann, welcher in einem Geschäft eine Vertrauensstellung...

Buchhalter

Ein tüchtiger Buchhalter, welcher in einem Geschäft eine Stelle...

Zwinger Italiener

Ein tüchtiger Zwinger Italiener, welcher in einem Geschäft eine Stelle...

Materialist

Ein tüchtiger Materialist, welcher in einem Geschäft eine Stelle...

Wahrscheinlich

Ein tüchtiger Wahrscheinlich, welcher in einem Geschäft eine Stelle...

Junger Kaufmann

Ein tüchtiger junger Kaufmann, welcher in einem Geschäft eine Stelle...

Ein tüchtiger Mann, welcher in einem Geschäft eine Stelle...

Ein tüchtiger Mann, welcher in einem Geschäft eine Stelle...

Ein tüchtiger Mann, welcher in einem Geschäft eine Stelle...

Ein tüchtiger Mann, welcher in einem Geschäft eine Stelle...

Ein tüchtiger Mann, welcher in einem Geschäft eine Stelle...

Ein tüchtiger Mann, welcher in einem Geschäft eine Stelle...

Ein tüchtiger Mann, welcher in einem Geschäft eine Stelle...

Ein tüchtiger Mann, welcher in einem Geschäft eine Stelle...

Ein tüchtiger Mann, welcher in einem Geschäft eine Stelle...

Ein tüchtiger Mann, welcher in einem Geschäft eine Stelle...

Ein tüchtiger Mann, welcher in einem Geschäft eine Stelle...

Ein tüchtiger Mann, welcher in einem Geschäft eine Stelle...

Ein tüchtiger Mann, welcher in einem Geschäft eine Stelle...

Ein tüchtiger Mann, welcher in einem Geschäft eine Stelle...

Ein tüchtiger Mann, welcher in einem Geschäft eine Stelle...

Ein tüchtiger Mann, welcher in einem Geschäft eine Stelle...

Ein tüchtiger Mann, welcher in einem Geschäft eine Stelle...

Ein tüchtiger Mann, welcher in einem Geschäft eine Stelle...

Ein tüchtiger Mann, welcher in einem Geschäft eine Stelle...

Ein tüchtiger Mann, welcher in einem Geschäft eine Stelle...

Ein tüchtiger Mann, welcher in einem Geschäft eine Stelle...

Ein tüchtiger Mann, welcher in einem Geschäft eine Stelle...



Logis Mendig, Gausstr. 23, gegenüber d. Kirche, von 300-365 A. ... L. Wohlis, Leipziger-Neustadt, Alleestraße 233

Karprinzenstrasse 5, 1. Etage, 5 Zimmer, Parquet, Boden...

Sainstraße Nr. 17, 2. Etage, große feine Familienwohnung...

Querstrasse No. 32, 2. Etage, 3 Zimmer u. Küche, Preis 1250 A.

Brüderstraße 7, 2. Etage, große feine Familienwohnung...

Gottschalkstrasse 2, 11. Ober-Gesch. 6 Z., Bad, 3 R. u. J.

Nürnbergstr. 22, 1. Etage, 3 Zimmer, 2 Bäder, 3 R. u. J.

Lessingstrasse 32, 2. Etage mit Balkon, p. 1. April für 1300 A.

Moltkestrasse 44, 11. Ober-Gesch. 1. eine mittlere, neuere Wohnung...

Katharinenstr. 29, 11. Ober-Gesch. 3 Z., 2 B., 3 R. u. J.

Zeitzer Strasse 35, 1. Etage, 3 Zimmer u. Küche, Preis 600 A.

Glisenstraße 4, 1. Etage, 3 Zimmer u. Küche, Preis 400 A.

Reiher Straße 49, 1. Etage, 3 Zimmer u. Küche, Preis 450 A.

Quaifer 3, 1. Etage, 3 Zimmer u. Küche, Preis 300 A.

Lange Straße, 1. Etage, 3 Zimmer u. Küche, Preis 300 A.

Schletterstraße Nr. 3, 2. Etage, 3 Zimmer u. Küche, Preis 300 A.

Am freundl. Körnerplatz, 1. Etage, 3 Zimmer u. Küche, Preis 300 A.

Körnerstrasse 18, 1. Etage, 3 Zimmer u. Küche, Preis 300 A.

Sofort und später, 1. Etage, 3 Zimmer u. Küche, Preis 300 A.

Katharinenstraße Nr. 16, 1. Etage, 3 Zimmer u. Küche, Preis 300 A.

Blumengasse Nr. 10, 1. Etage, 3 Zimmer u. Küche, Preis 300 A.

Lindenstraße 2, 1. Etage, 3 Zimmer u. Küche, Preis 300 A.

Blumengasse Nr. 10, 1. Etage, 3 Zimmer u. Küche, Preis 300 A.

Lindenstraße 16, 1. Etage, 3 Zimmer u. Küche, Preis 300 A.

Wettiner Str. 7, 1. Etage, 3 Zimmer u. Küche, Preis 300 A.

Humboldtstrasse 26, 1. Etage, 3 Zimmer u. Küche, Preis 300 A.

Brühl 23, 1. Etage, 3 Zimmer u. Küche, Preis 300 A.

Grasslstraße 13, 1. Etage, 3 Zimmer u. Küche, Preis 300 A.

Soniatowstr. 7, 1. Etage, 3 Zimmer u. Küche, Preis 300 A.

Wolffstr. 40, 1. Etage, 3 Zimmer u. Küche, Preis 300 A.

Schletterstraße Nr. 3, 1. Etage, 3 Zimmer u. Küche, Preis 300 A.

Wettiner Straße 7, 1. Etage, 3 Zimmer u. Küche, Preis 300 A.

Südplatz Nr. 6, 1. Etage, 3 Zimmer u. Küche, Preis 300 A.

König Johannstr. 11, 1. Etage, 3 Zimmer u. Küche, Preis 300 A.

Katharinenstr. 14, 4. Et., 3 Zimmer u. Küche, Preis 300 A.

Zeitzer Strasse 35, 1. Etage, 3 Zimmer u. Küche, Preis 300 A.

Glisenstraße 4, 1. Etage, 3 Zimmer u. Küche, Preis 300 A.

Reiher Straße 49, 1. Etage, 3 Zimmer u. Küche, Preis 300 A.

Quaifer 3, 1. Etage, 3 Zimmer u. Küche, Preis 300 A.

Lange Straße, 1. Etage, 3 Zimmer u. Küche, Preis 300 A.

Schletterstraße Nr. 3, 1. Etage, 3 Zimmer u. Küche, Preis 300 A.

Am freundl. Körnerplatz, 1. Etage, 3 Zimmer u. Küche, Preis 300 A.

Körnerstrasse 18, 1. Etage, 3 Zimmer u. Küche, Preis 300 A.

Sofort und später, 1. Etage, 3 Zimmer u. Küche, Preis 300 A.

Katharinenstraße Nr. 16, 1. Etage, 3 Zimmer u. Küche, Preis 300 A.

Blumengasse Nr. 10, 1. Etage, 3 Zimmer u. Küche, Preis 300 A.

Lindenstraße 2, 1. Etage, 3 Zimmer u. Küche, Preis 300 A.

Blumengasse Nr. 10, 1. Etage, 3 Zimmer u. Küche, Preis 300 A.

Lindenstraße 16, 1. Etage, 3 Zimmer u. Küche, Preis 300 A.

Wettiner Str. 7, 1. Etage, 3 Zimmer u. Küche, Preis 300 A.

Ein kleines möbl. Zimmer ist in ruhiger Familie u. Kost 12 A zu vermieten.

Kreuzung, Markthausstraße 19, 1. Etage, 3 Zimmer u. Küche, Preis 300 A.

2. Etage, 3 Zimmer u. Küche, Preis 300 A.

2. Etage, 3 Zimmer u. Küche, Preis 300 A.

2. Etage, 3 Zimmer u. Küche, Preis 300 A.

2. Etage, 3 Zimmer u. Küche, Preis 300 A.

2. Etage, 3 Zimmer u. Küche, Preis 300 A.

2. Etage, 3 Zimmer u. Küche, Preis 300 A.

2. Etage, 3 Zimmer u. Küche, Preis 300 A.

2. Etage, 3 Zimmer u. Küche, Preis 300 A.

2. Etage, 3 Zimmer u. Küche, Preis 300 A.

2. Etage, 3 Zimmer u. Küche, Preis 300 A.

2. Etage, 3 Zimmer u. Küche, Preis 300 A.

2. Etage, 3 Zimmer u. Küche, Preis 300 A.

2. Etage, 3 Zimmer u. Küche, Preis 300 A.

2. Etage, 3 Zimmer u. Küche, Preis 300 A.

2. Etage, 3 Zimmer u. Küche, Preis 300 A.

2. Etage, 3 Zimmer u. Küche, Preis 300 A.

2. Etage, 3 Zimmer u. Küche, Preis 300 A.

2. Etage, 3 Zimmer u. Küche, Preis 300 A.

2. Etage, 3 Zimmer u. Küche, Preis 300 A.

2. Etage, 3 Zimmer u. Küche, Preis 300 A.

2. Etage, 3 Zimmer u. Küche, Preis 300 A.

2. Etage, 3 Zimmer u. Küche, Preis 300 A.

2. Etage, 3 Zimmer u. Küche, Preis 300 A.

Advertisement for 'Pension in Gotha' and 'Wohnungen in villenartigen Häusern' with contact information for 'Thomaskloster'.

# Central-Halle.

Morgen Donnerstag  
**Familien-Abonnement-Concert**  
vom Musikcorps des 10. (S. S.) Inf.-Reg. Nr. 134  
unter Leitung seines Stabskapellmeisters Herrn A. Jahnrow.  
Abonnementbillets (10 Sitz 2 Mark) sind an den bekannten Verkaufsstellen  
und im Comptoir der Central-Halle zu haben.  
Anfang 8 Uhr. Entree 30 Pfg. R. Carus.  
Nach dem Concert Ball.

**Kaiser-Panorama, Grimm. Str. 24, I.**  
Ost-Afrika. Deutsche Colonien.  
Gedächtnisfest.

## Schlosskeller

Heute Mittwoch, den 10. Februar e.,  
**Großes Extra-Concert**  
u. d. Neuen Leipz. Concert-Gesellsch. Dir. Herr Gluthier Coblenz.  
Anfang 8 Uhr. Entree 30 Pfg.  
Nachdem Ball bis 12 Uhr.  
Ernst Julius.

Morgen Donnerstag: Großer Familien-Abend des Leipz. Concert-Vereins.  
Stadttheater, der Herren Degen, Wack, Wolf und Tschuru unter gütiger Mit-  
wirkung der Herren Bergmann, Marlin und Wack Jun.

## Große Feuerkugel

Heute Abend gr. Concert.  
Nächstes Freitag erster Anblick des Bockbieres von  
Kiebeck & Co., sowie heiteres Concert.  
**G. Trautmann.**

## Gute-Quelle

Bestes und renommiertes Spezialitäten-Theater Leipzigs.  
Elektrische Beleuchtung.  
Parterre-Saal. Grossartige Ventilation.  
Aufsetzen von nur Spezialitäten allerersten Ranges.  
Günstigste des Stadttheaters.  
**Massias**  
sowie der Zombrette Adèle  
**Elise de Careil.**

Größter Erfolg der Würzburger Originaldarstellerin Herrin und Frau Thoma,  
der Zombrette Adèle, Ferner u. Morbecky, sowie des musikalischen Genies  
Herrin Agoston.  
Anfang 7 Uhr. Entree 75 Pfg.  
Halbesondel Concertfängergesellschaft **Cristoph**, Schöneberg  
9 Damen und 2 Herren. Anfang 8 Uhr. **H. Fritsch.**

**Tunnel.**  
**Restaurant Vereinsbrauerei,**  
Seiner Straße 36.  
Heute Abend Familien-Concert. Anfang 8 Uhr.  
**Carl Wengler.**

**Stadtgarten, Klosterstraße Nr. 13.**  
Heute Concert der Jodler-Sänger-Gesellschaft.  
Anfang 7 Uhr. 6 Damen. „Liederhalle“. 1 Herr. W. Klingebell.  
Heute 1. Anblick des berühmten Juchtenauer Bockbieres 4 Glas 15 Pfg.

**Coburger Hof**  
Windmühlstraße 11.  
Heute großes Concert der Tyroler Kärlthner Concert-  
Sänger-Gesellschaft **J. Hartmann**, im National-Costüm.  
Speisen und Getränke von bekannter Güte. Geschäfte Abendkarte.  
Stamm zu jeder Tageszeit.  
Um zahlreichem Besuch bitten **W. Schneider.**

**Albertstr. 60. Restaurant zur Rautenkronen.** Am Flossplatz.  
Heute Mittwoch u. morgen Donnerstag Bockbierfest.  
**Frei-Concert,** morgen Sonntag. **Richard Leidhold.**

**Zwickauer Hof, Königsplatz 7.**  
Täglich Concert und Vorstellung.  
Sublimiertes Programm. Heute u. M. 24 Stunden vor der Vorstellung. Vertrag  
auf Ansehen, Retardation, Schlichterarbeiten etc. Anfang Nachmittag 5 Uhr.

Heute Mittwoch, den 10. Februar,  
sowie jeden Mittwoch  
**Familien-Abonnement-Concert**  
von der vollständigen Capelle des 106. Re-  
giments. Dirigent Herr **J. H. Matthey.**  
(Reichhaltiges Programm.)  
Anfang 8 Uhr. Entree 30 Pfg.  
Nach dem Concert Ball bis 12 Uhr.  
Haus haben Stilleheit und sind beim Oberkeller zu haben.  
NB. Wiederholung von Altes Theater bis Angerstraße-Theater 10-12 Uhr.  
**NB. Heute Mittwoch Schlachtfest.** **F. L. Brandt.**

**Lindenaus**  
**Drei-Linden**  
**Lindenaus**  
**Drei-Linden**

**Gasthof Neustadt.**  
Heute Mittwoch, 10. Februar e.  
**Großer Volks-Maskenball**  
in den aufs prächtigste decorirten Räumen des  
Gasthofes. Von 7 Uhr an ununter-  
brochenes Concert von 2 Musikcorps. 10 Uhr:  
Gr. Artistische u. Music-originaire Heber-  
zählungen, sowie Präsentation der 2 schönsten  
Ladens- u. Herrenmasken.  
Garlicino haben freien Zutritt.  
Billets im Vorverkauf sind zu haben bei den Herren Buchdr. Kleinmann, Gien-  
schützke 38, Gigerenditz, Lehmann, Gienochwitz, 73, Gigerenditz, Altmann, Rich-  
terstr. 9, L. Neuhardt, sowie im Buffet des Restaurants. **D. O.**

**Stadt Augsburg**  
an der Marktstraße.  
Heute Grosse Eröffnung und erster  
Anblick Bockbier aus der Berg-Bräuerei  
Herrn Rohland in Ködern in weitem Maß und ganz  
ausserordentlichem Grad. Schmeck! Costüm-Verkleidung.  
Schnell! Hochachtungsvoll **Ernst Kummer.**  
NB. Grosse Frei-Concert.

**Restaurant Deutsche Cavallerie,**  
Hilbertstraße 42. Heute Mittwoch und folgende Tage  
Anblick des Zwenfauer Bockbieres.  
Von 7 Uhr ab Concert der Roganten-Capelle in neuer Uniform.  
Prächtige Bedienung in Cavallerie-Uniform. Gedecktes und reichhaltig  
Stimmlicht.  
**N. Karstl.**

**Brauhaus,**  
Petersstraße 18, Part. 2. 1. Etage.  
Heute Schlacken in Brotteig. **A. Kellitz.**

**Kulmbacher**  
Petersstraße 18, Part. 2. 1. Etage.  
Heute Schlacken in Brotteig. **A. Kellitz.**

# Battenberg,

Ecke Tauchaer und Lange Straße.

Unter dem Allerhöchsten Protectorat Ihrer Majestät der Königin Carola von Sachsen und  
dem Ehren-Präsidium Seiner Königlichen Hoheit des Prinzen Georg, Herzogs zu Sachsen.

## Internationale Ausstellung

für das  
**Rothe Kreuz, Armeebedarf,  
Hygiene, Volksernährung und Kochkunst  
zu Leipzig — Krystall-Palast**  
vom 4.—12. Februar a. e.  
Täglich 2 grosse Militair-Concerte.  
Eintrittspreis bis incl. 12. Febr. Mk. 1. Geöffnet von Vorm. 9 Uhr bis Abends 9 Uhr.

## Dauernde Gewerbe-Ausstellung

Sehenswerth. gegenüber der neuen Börse Reichhaltig.  
Tägl. Vorführung von Gas-, Benzin-, Petroleum- u. Elektro-Motoren (29 Systeme).  
Vom 10.—12. Februar Leder- u. Papierbearbeitungsmaschinen praktisch im  
Betrieb.  
Heute Nachmittag: Grudeherd-Probebrennen.  
Täglich mit Abwechslung. Vorführung von haus- und landwirthschaftlichen Geräten und Maschinen.  
Geöffnet von 10, Sonntags von 11 Uhr Vormittags bis 9 Uhr Abends. Eintritt 30 Pfg.

## Welt-Café Zanzibar.

Reichsstrasse 37.  
Internationaler Welt-Verkehr.  
Berichten wurde am Donnerstag, den  
4. Februar, Abends, im neuen Grandhotel  
ein goldenes Gläsernband mit blau  
und weißer Smacke. Man hätte beinahe  
abgegeben Mittelstücke 2. 2. Etage, B.  
Berichten ein reiches, Ternesgetränk,  
enthalt. 20 A u. mehrere Biere, u. alle  
Zuher bis 4. Tausend Thee, d. d. Schokolade.  
Hing. geg. Bel. Weng. Tausend Str. 4. 1. r.  
Berichten auf den Weg Gläsernband,  
Brennende, helles, Geruch, und Tausend  
Strahe ein breiter u. Ring mit rothen Stein.  
Hingegen Hühnerstraße 27, IV.  
Berichten u. ein am Tischende 10. 10. 10.  
Hingegen d. Hühnerstraße 27, IV. Hingegen  
Berichten u. ein am Tischende 10. 10. 10.  
Hingegen d. Hühnerstraße 27, IV. Hingegen  
Berichten u. ein am Tischende 10. 10. 10.  
Hingegen d. Hühnerstraße 27, IV. Hingegen

**Wein-Stuben.**  
**R. Becker,** Obstmarkt 2.  
Flotte Bedienung im Costüm!  
Neben dem Stadthaus gegenüber Schloß Weissenburg.

**G. Peterhänsel's Weinstuben.**  
Windmühlstr. 24. Musterhafte Bedienung.

**Bavaria,**  
Nicolaisstr. 2 und Nicolaisstraße 6.  
echt Münchner Löwenbräu direct vom Fab. echt Pilsener.  
Bürgerl. Brauhaus Pilsen. Preiswerthen Mittagstisch.  
Vorzügliche Abendküche. **J. Graf.**

**Restaurant Larsen.**  
Poststraße 10. Inh.: Anna Larsen. Poststraße 10.  
Heute Anblick des vorzüglichen Bockbieres  
aus der Brauerei Zwenkau.  
Von 6 Uhr an Frei-Concert.

**Zill's Tunnel.**  
Im Herzen der Stadt.  
Heute Abend Thüringer Klöße.  
Ausgezeichnete Küche. Geöffnete Bier.  
**Louis Treutler.**

**Bier-Palast.**  
F. A. Ulrich's Brauerei-Ausschank  
Petersstraße 19.  
Heute Schinken in Brotteig.  
Morgen Carnevalistisches Concert und Pöckelwerk. **F. Kneiss.**

**L. Hoffmann's Restaurant,**  
Gosenstraße u. Glascolonnaden,  
Inhaber Fräulein, 25-27 in dem Grandhotel.  
Heute großes Maleffen.

**Restaurant Stephan,**  
Hilbertstraße 11, in der Gerthstraße.  
Heute Mittwoch Schlachtfest.  
Ergebenst ladet ein **Emil Poser.**

**Kunze's Garten,**  
Johannesstraße 9. Gemüthlicher Streifen 14.  
Vorzüglicher Mittagstisch.  
Heute Schlachtfest.  
Beste Bier. **Th. R. Preuss.**

**Heute Schlachtfest**  
Ital. Garten.  
Vorzügliche Biere. **L. G. Hohmann.**  
**Prager's Biertunnel.** Heute Schlachtfest.  
Herrn Kögler Lagerbier und echt Bockbier  
empfiehlt **Carl Herwig.**

Kugelnher Kugelnher für Familien.  
Telephon-Nr. 1, 1370.  
Heute Mittwoch, den 10. Februar 1892:  
**Familien-Abonnement-Concert,**  
aufgel. von der Capelle des Reg. Inf.-Reg. „Prinz Geb. Georg“ Nr. 107, unter  
personl. Leitung des Reg. Musikdirectors Herrn C. Walthers.  
Anfang 8 Uhr. — Entree 30 Pfg.  
Für Familienbillets sind an der Halle 10 Pfg. nachzugeben. **Louis Kaiser.**  
Nächsten Freitag: Familien-Abonnement-Concert.

**Cacao,**  
Cacao mit Schokolade 4 Teller 25  
Schokolade mit Schokolade 4 Teller 25  
Kaffee, Tee & Zelle 15  
Schokolade & Glas 15  
Kulmbacher Exportbier  
für Tausend sehr empfohlen, 4 Mk. 25 Pfg.  
reichhaltiges Conditoren-Büffet  
empfiehlt die Conditoren von  
**L. Tilebin Nachf.,**  
Hainstraße Nr. 17  
und Eisenbahnstraße Nr. 13.

**Café Pruggmayer**  
Burgstr. 12.  
Frei-Concert.

**Café Sternwarte,**  
Gartenstraße 14. 16.  
bis 2 Uhr Nachts geöffnet.  
Mit sich selbst empfohlen.  
Verbunden mit  
**Carl Petz, Kulmbach, N. G.**  
Von früh bis Spät  
H. warme Treiben, Würstchen,  
Aug. Kolbe,  
früher Herr's Bierhaus, Burgstr.

**Spreifelle,** Rathhausstr. 19. Tägl.  
fr. Wirtshaus (fr. Wirtshaus) 30 Pfg.

**Welt-Café Zanzibar.**  
Reichsstrasse 37.  
Internationaler Welt-Verkehr.

**Restaurant Larsen.**  
Poststraße 10. Inh.: Anna Larsen. Poststraße 10.  
Heute Anblick des vorzüglichen Bockbieres  
aus der Brauerei Zwenkau.  
Von 6 Uhr an Frei-Concert.

**Zill's Tunnel.**  
Im Herzen der Stadt.  
Heute Abend Thüringer Klöße.  
Ausgezeichnete Küche. Geöffnete Bier.  
**Louis Treutler.**

**Bier-Palast.**  
F. A. Ulrich's Brauerei-Ausschank  
Petersstraße 19.  
Heute Schinken in Brotteig.  
Morgen Carnevalistisches Concert und Pöckelwerk. **F. Kneiss.**

**L. Hoffmann's Restaurant,**  
Gosenstraße u. Glascolonnaden,  
Inhaber Fräulein, 25-27 in dem Grandhotel.  
Heute großes Maleffen.

**Restaurant Stephan,**  
Hilbertstraße 11, in der Gerthstraße.  
Heute Mittwoch Schlachtfest.  
Ergebenst ladet ein **Emil Poser.**

**Kunze's Garten,**  
Johannesstraße 9. Gemüthlicher Streifen 14.  
Vorzüglicher Mittagstisch.  
Heute Schlachtfest.  
Beste Bier. **Th. R. Preuss.**

**Heute Schlachtfest**  
Ital. Garten.  
Vorzügliche Biere. **L. G. Hohmann.**  
**Prager's Biertunnel.** Heute Schlachtfest.  
Herrn Kögler Lagerbier und echt Bockbier  
empfiehlt **Carl Herwig.**

4. B  
Seit  
Max  
Ger  
Caj  
Elster  
Seit  
Aka  
im  
be  
Zan  
NB  
Jude  
glück  
Der  
Erste  
IV  
Her  
richtun  
offen  
de  
stru  
30  
vernu  
II  
GU  
98  
fibr  
beru  
Fie  
Zwe  
Schel  
Gere  
2  
Ve  
Geel  
Lind  
L  
be  
L  
Fe  
weh  
eing  
Feb  
bau

Heute Schlachtfest Peter Richter's Hof.

Max Hahn, Heute Schlachtfest.

Cajeri's Restaurant empfiehlt heute Abend...

Elsterthal L.-Schleussig. Heute, sowie jeden Mittwoch...

Güfenberg-Keller Mittagstisch.

Heute Abend: Pöfelchweinsknochen mit Klößen.

Akademische Bierhallen, Turnerstr. 27.

Hausväterverband im 5. Bezirk der St. Nicolaisgemeinde.

Katholisches Casino.

Cursus der häuslichen Krankenpflege.

Medicinische Gesellschaft.

Leipziger Bezirksverein des Deutschen Schriftstellerverbandes.

Zweiter Literarischer Thee.

Johannes Trojan.

Berein für die Geschichte Leipzigs.

Ausstellung für das Rothe Kreuz.

Lebwohl!

Gerardo Mowinckel.

Willy!

Verein d. Musiklehrer u. Musiklehrerinnen.

Leipziger Schützengesellschaft.

L.L.V.

Für Liebhaber u. Kenner.

Nur noch diese Woche! Räumungs-Verkauf!

Zimmermann & Henning.

Loose zur Verloosung von Kasse-Gedägel aller Art.

Der Leipziger Gedägel-Verein.

Drei physikal. Experimental-Vorträge

Gustav Amberg im Saale des Vereinshauses (Rosstrasse 14)

Mittwoch, den 10. Februar: Akustik - Lehre vom Schall und der musikalischen Töne.

Freitag, den 12. Februar: Elektrizität - Spectralanalyse.

Samstag, den 13. Februar: Geologische Skizzen, Versuch einer Darstellung der Entstehungsgeschichte unserer Erde.

Zöllnerbund. Generalversammlung.

Bureau-Beamten-Verein.

Sächsische Fechtschule.

Familien-Abend.

Der liebe Onkel.

Erzgebirgs-Zweiguverein Leipzig.

Wachstuchfabriken.

Leistungsfähige Buchdruckerei.

Wer häßelt Gerdinenpfeife.

Kegelclub in Gohlis.

Club for English Conversation.

Privat-Turnriege.

Typograph. Gesellschaft.

Hollschuh-Club.

Reclamen.

Galvanische Anstalt.

Für Liebhaber u. Kenner.

Nur noch diese Woche! Räumungs-Verkauf!

Zimmermann & Henning.

Loose zur Verloosung von Kasse-Gedägel aller Art.

Der Leipziger Gedägel-Verein.

Montag Nachmittag verlied nach kurzem Krankenlager mein hochgeliebter Vater, der Buchhändler Herr Robert Claussner.

Die trauernde Wittwe Helene Claussner geb. Kauschbach.

Die trauernde Wittwe Helene Claussner geb. Kauschbach.

Die trauernde Wittwe Helene Claussner geb. Kauschbach.

Die trauernde Wittwe Helene Claussner geb. Kauschbach.

Die trauernde Wittwe Helene Claussner geb. Kauschbach.

Die trauernde Wittwe Helene Claussner geb. Kauschbach.

Die trauernde Wittwe Helene Claussner geb. Kauschbach.

Die trauernde Wittwe Helene Claussner geb. Kauschbach.

Die trauernde Wittwe Helene Claussner geb. Kauschbach.

Die trauernde Wittwe Helene Claussner geb. Kauschbach.

Die trauernde Wittwe Helene Claussner geb. Kauschbach.

Die trauernde Wittwe Helene Claussner geb. Kauschbach.

Die trauernde Wittwe Helene Claussner geb. Kauschbach.

Die trauernde Wittwe Helene Claussner geb. Kauschbach.

Die trauernde Wittwe Helene Claussner geb. Kauschbach.

Die trauernde Wittwe Helene Claussner geb. Kauschbach.

Die trauernde Wittwe Helene Claussner geb. Kauschbach.

Die trauernde Wittwe Helene Claussner geb. Kauschbach.

Die trauernde Wittwe Helene Claussner geb. Kauschbach.

Die trauernde Wittwe Helene Claussner geb. Kauschbach.

Die trauernde Wittwe Helene Claussner geb. Kauschbach.

Die trauernde Wittwe Helene Claussner geb. Kauschbach.

Die trauernde Wittwe Helene Claussner geb. Kauschbach.

Die trauernde Wittwe Helene Claussner geb. Kauschbach.

Die trauernde Wittwe Helene Claussner geb. Kauschbach.

Die trauernde Wittwe Helene Claussner geb. Kauschbach.

Die trauernde Wittwe Helene Claussner geb. Kauschbach.

Die trauernde Wittwe Helene Claussner geb. Kauschbach.

Die trauernde Wittwe Helene Claussner geb. Kauschbach.

Die trauernde Wittwe Helene Claussner geb. Kauschbach.

Die trauernde Wittwe Helene Claussner geb. Kauschbach.

Die trauernde Wittwe Helene Claussner geb. Kauschbach.

Die trauernde Wittwe Helene Claussner geb. Kauschbach.

Die trauernde Wittwe Helene Claussner geb. Kauschbach.

Die trauernde Wittwe Helene Claussner geb. Kauschbach.

Die trauernde Wittwe Helene Claussner geb. Kauschbach.

Die trauernde Wittwe Helene Claussner geb. Kauschbach.

Die trauernde Wittwe Helene Claussner geb. Kauschbach.

Die trauernde Wittwe Helene Claussner geb. Kauschbach.

Die trauernde Wittwe Helene Claussner geb. Kauschbach.

Die trauernde Wittwe Helene Claussner geb. Kauschbach.

Die trauernde Wittwe Helene Claussner geb. Kauschbach.

Die trauernde Wittwe Helene Claussner geb. Kauschbach.

Die trauernde Wittwe Helene Claussner geb. Kauschbach.

Die trauernde Wittwe Helene Claussner geb. Kauschbach.

Die trauernde Wittwe Helene Claussner geb. Kauschbach.

Die trauernde Wittwe Helene Claussner geb. Kauschbach.

Centralbad, Temperatur des 000...

Marion-Bad, Schwimmbad 200...

Diana-Bad, Schwimmbad 200...

Bad Mildenstein, 64 Liter...

Johanna-Bad, Schwimmbad 200...

Reichstag.

(Specialbericht des „Reichstags-Tagblattes“)

107. Sitzung vom 9. Februar, 2 Uhr.

Am Ende der Rede über die Sozialversicherung...

Die Sozialversicherung ist ein wichtiges Element...

Die Sozialversicherung ist ein wichtiges Element...

Die Sozialversicherung ist ein wichtiges Element...

Die Sozialversicherung ist ein wichtiges Element...

Die Sozialversicherung ist ein wichtiges Element...

Die Sozialversicherung ist ein wichtiges Element...

Die Sozialversicherung ist ein wichtiges Element...

Die Sozialversicherung ist ein wichtiges Element...

Die Sozialversicherung ist ein wichtiges Element...

Die Sozialversicherung ist ein wichtiges Element...

Die Sozialversicherung ist ein wichtiges Element...

Die Sozialversicherung ist ein wichtiges Element...

Die Sozialversicherung ist ein wichtiges Element...

Die Sozialversicherung ist ein wichtiges Element...

Die Sozialversicherung ist ein wichtiges Element...

Die Sozialversicherung ist ein wichtiges Element...

Die Sozialversicherung ist ein wichtiges Element...

Die Sozialversicherung ist ein wichtiges Element...

Die Sozialversicherung ist ein wichtiges Element...

Landtag.

Erste Kammer.

Dresden, 9. Februar, 10. öffentliche Sitzung...

Die Sozialversicherung ist ein wichtiges Element...

Die Sozialversicherung ist ein wichtiges Element...

Die Sozialversicherung ist ein wichtiges Element...

Die Sozialversicherung ist ein wichtiges Element...

Landtag.

Zweite Kammer.

Dresden, 9. Februar, 11. öffentliche Sitzung...

Die Sozialversicherung ist ein wichtiges Element...

Die Sozialversicherung ist ein wichtiges Element...

Die Sozialversicherung ist ein wichtiges Element...

Die Sozialversicherung ist ein wichtiges Element...

Literatur.

Waldenmüchler. Roman in zwei Bänden von Robert...

Die Sozialversicherung ist ein wichtiges Element...

Die Sozialversicherung ist ein wichtiges Element...

Die Sozialversicherung ist ein wichtiges Element...

Vertical text on the right edge of the page, likely from an adjacent page.



Aus Stadt und Land.

Leipzig, 10. Februar. In Bezug auf die festsitzenden... Der Herr Dr. C. Elster im Pyccum für Damen heute... Der Nachfrage nach Billeit nach literarischen... Ein Grubenerd-Prüfungsausschuss findet heute... Die Monatsversammlung des Handwerker-

folge längere Zeit auf dem Repertoire unseres Stadttheaters... Die Monatsversammlung des Handwerker-

Leipzig, 10. Februar. Der gestern Vormittag an der... Meteorologische Beobachtungen auf der Sternwarte in Leipzig.

Weiterbericht

des K. S. Meteorologischen Institutes vom 9. Februar 8 Uhr Morgens.

Table with 5 columns: Stationen-Namen, Barometrischer Stand, Richtung und Stärke des Windes, Wetter, Temperatur. Lists various stations like Berlin, Hamburg, etc.

Übersicht der Wetterlage in Europa heute früh. Die subarctische Windrichtung auf der heutigen Wetterkarte...

Aus dem Witterungsbericht

von der Seewarte zu Hamburg am 8. Februar 1892, Morgens 8 Uhr.

Table with 5 columns: Stationen-Namen, Barometrischer Stand, Richtung und Stärke des Windes, Wetter, Temperatur. Lists stations like Mollathumors, Christianstadt, etc.

Volkswirtschaftliches.

Fernsprechmeldung.

Verlin, 9. Februar. Die in der Reichsstatistik... Fernsprechmeldung...

Telegramme.

WTB. Köln, 9. Februar. Die in der Reichsstatistik... Telegramme...

Vermischtes.

Leipzig, 9. Februar. Bei der heute erfolgten... Vermischtes...

Die Lage der Kammergarnspinnerei.

Die Lage der Kammergarnspinnerei. Die Kammergarnspinnerei...

Die Lage der Kammergarnspinnerei.

Die Lage der Kammergarnspinnerei. Die Kammergarnspinnerei...

243 nach Canada, 19 nach vertriebenen Richtungen. Inbetreff über England...

Randwirthschaftliches. Der II. Quartal der Cottonnischen Weltmarkt im März...

Grate erst geht und folgende Preise zu: Der diesjährige Gesamtmarkt, welcher am 28. und 29. Januar...

Table with 4 columns: Name, Menge, Preis, and other details. Lists various commodities like cotton, wool, and their market prices.

Die 140 Käufer umfassen 75 einseitig, 65 beidseitig. Die 140 Käufer umfassen 75 einseitig, 65 beidseitig...

Die 140 Käufer umfassen 75 einseitig, 65 beidseitig. Die 140 Käufer umfassen 75 einseitig, 65 beidseitig...

Die 140 Käufer umfassen 75 einseitig, 65 beidseitig. Die 140 Käufer umfassen 75 einseitig, 65 beidseitig...

Rönlgeches Amtgericht Leipzig. Zwangsversteigerungen.

Das im Grundbuche auf den Namen der Herrsche Familie... Zwangsversteigerungen...

Rönlgeches Sachsen. Handelsregister.

E. G. in Leipzig. Der Herr Ernst Ernst... Handelsregister...

Erhalten die Firmen: Ver. Zeile in Leipzig. - Frau Bertha in Leipzig. - Frau Bertha in Leipzig.

Table with 4 columns: Name, Menge, Preis, and other details. Lists various commodities like cotton, wool, and their market prices.

Einnahme-Anzeige. Leipzigische Eisenbahn. Vom 29. Januar bis 1. Februar 1909 g.

Die heutige Börse blühte außerordentlich. Die heutige Börse blühte außerordentlich...

Die heutige Börse blühte außerordentlich. Die heutige Börse blühte außerordentlich...

Die heutige Börse blühte außerordentlich. Die heutige Börse blühte außerordentlich...

Die heutige Börse blühte außerordentlich. Die heutige Börse blühte außerordentlich...

Börsen- und Handelsberichte. Börsen- und Handelsberichte.

Metallmarkt. Der Metallmarkt ist im Allgemeinen... Börsen- und Handelsberichte...

Börsen- und Handelsberichte. Wollberichte.

Wollberichte. Der Wollmarkt ist im Allgemeinen... Börsen- und Handelsberichte...

Telegraphische Courserichte. Dresden, 5. Februar.

Table with 4 columns: Name, Menge, Preis, and other details. Lists various commodities like cotton, wool, and their market prices.

Table with 4 columns: Name, Menge, Preis, and other details. Lists various commodities like cotton, wool, and their market prices.

Table with 4 columns: Name, Menge, Preis, and other details. Lists various commodities like cotton, wool, and their market prices.

Table with 4 columns: Name, Menge, Preis, and other details. Lists various commodities like cotton, wool, and their market prices.

Table with 4 columns: Name, Menge, Preis, and other details. Lists various commodities like cotton, wool, and their market prices.

Wien, 5. Februar. Courserichte der Wollmärkte.

Table with 4 columns: Name, Menge, Preis, and other details. Lists various commodities like cotton, wool, and their market prices.

Table with 4 columns: Name, Menge, Preis, and other details. Lists various commodities like cotton, wool, and their market prices.

Table with 4 columns: Name, Menge, Preis, and other details. Lists various commodities like cotton, wool, and their market prices.

Table with 4 columns: Name, Menge, Preis, and other details. Lists various commodities like cotton, wool, and their market prices.

Table with 4 columns: Name, Menge, Preis, and other details. Lists various commodities like cotton, wool, and their market prices.

Table with 4 columns: Name, Menge, Preis, and other details. Lists various commodities like cotton, wool, and their market prices.

Schiffahrt am 9. Februar.

Kriegsreisen in Colombo... Schiffahrt am 9. Februar...