

Leipziger Tageblatt

und Anzeiger.

Organ für Politik, Localgeschichte, Handels- und Geschäftsverkehr.

Anzeigen-Preis

Die Gegründete Zeitungs 20 Pfg. Reclamen unter dem Redaktionsbureau (4 Spalten) 50 Pfg., vor dem Familiennachrichten (6 Spalten) 40 Pfg.

Extra-Beilagen (gratis), nur mit der Morgen-Ausgabe, ohne Postbefreiung 4 W., mit Postbefreiung 4 W.

Annahmestellen für Anzeigen: Morgen-Ausgabe: Vormittags 10 Uhr. Abend-Ausgabe: Nachmittags 4 Uhr.

Druck und Verlag von G. Holz in Leipzig.

Bezugs-Preis

In der Postexpedition über den im Stadt- und im Provinzial-Vertrieb...

Die Morgen-Ausgabe erscheint täglich 1/2 Uhr, die Abend-Ausgabe Montags 5 Uhr.

Redaktion und Expedition: Johannisstraße 8.

Die Expedition ist Montags abwesend, außer an Feiertagen...

Filialen: Otto Klemm's Verlag (Karl's Hof), Unter den Eichen 1.

Leipzig, den 11. December 1893.

Nr 630.

Montag den 11. December 1893.

87. Jahrgang.

Ämtlicher Theil.

Bekanntmachung.

Wir die für das Jahr 1894 beabsichtigte Wählende der Reichstags-Bezirk...

Der Reichstags-Bezirk.

Ämtliche Bekanntmachungen.

Bekanntmachung.

Im Kalkulate des hiesigen Altes Theaters sollen Dienstag den 12. d. M. Vormittags 10 Uhr...

Bekanntmachung.

Im Kalkulate des hiesigen Altes Theaters sollen Dienstag den 12. d. M. Vormittags 10 Uhr...

Bekanntmachung.

Im Kalkulate des hiesigen Altes Theaters sollen Dienstag den 12. d. M. Vormittags 10 Uhr...

Bekanntmachung.

Im Kalkulate des hiesigen Altes Theaters sollen Dienstag den 12. d. M. Vormittags 10 Uhr...

Bekanntmachung.

Im Kalkulate des hiesigen Altes Theaters sollen Dienstag den 12. d. M. Vormittags 10 Uhr...

Bekanntmachung.

Im Kalkulate des hiesigen Altes Theaters sollen Dienstag den 12. d. M. Vormittags 10 Uhr...

Bekanntmachung.

Im Kalkulate des hiesigen Altes Theaters sollen Dienstag den 12. d. M. Vormittags 10 Uhr...

Bekanntmachung.

Im Kalkulate des hiesigen Altes Theaters sollen Dienstag den 12. d. M. Vormittags 10 Uhr...

Bekanntmachung.

Im Kalkulate des hiesigen Altes Theaters sollen Dienstag den 12. d. M. Vormittags 10 Uhr...

Bekanntmachung.

Im Kalkulate des hiesigen Altes Theaters sollen Dienstag den 12. d. M. Vormittags 10 Uhr...

Bekanntmachung.

Im Kalkulate des hiesigen Altes Theaters sollen Dienstag den 12. d. M. Vormittags 10 Uhr...

wurde von der dritten Galerie rechts getroffen. Die Explosion war schrecklich, die Rauch füllte sofort den Saal...

Paris, 9. December. Die Bombe explodirte über dem Kopfe des Deputierten Cazeneuve de Pradine...

Paris, 9. December. Die Bombe, welche in der Kammer von der Tribüne zweiten Ranges getroffen wurde...

Paris, 9. December. Über anderen Meldung zufolge verbreitete sich die Nachricht von dem Bombenattentat...

Paris, 9. December. Die Deputiertenkammer war in dem Moment der Explosion gerade mit der Sitzung...

Paris, 9. December. (Deputiertenkammer). Die Wahl von Ricman wurde für gültig erklärt...

Paris, 9. December. Ueber die letzte Nachmittags 4 Uhr erfolgte Dynamitexplosion in der Deputiertenkammer...

Paris, 9. December. Ueber die letzte Nachmittags 4 Uhr erfolgte Dynamitexplosion in der Deputiertenkammer...

Paris, 9. December. Eine Extraausgabe des 'Temps' schätzte die Zahl der Verwundeten auf 100...

Paris, 9. December. Unter den bei der Bombenexplosion in dem Sitzungssaal der Deputiertenkammer Verwundeten befand sich eine gut gekleidete Dame...

Paris, 9. December. General Billot, welcher sich auf der Tribüne der Kammer befand, wurde an der Schulter leicht verwundet...

Paris, 9. December. Zwei Personen erklärten, gesehen zu haben, wie die Bombe mit einer einzigen schnellen Armbewegung geworfen worden sei...

Paris, 10. December. Das 'NIX' (Sidel) sagt, man dürfe den Schulgenau nachdrücklich am Morgen erkennen...

Paris, 10. December. Zwei Personen erklärten, gesehen zu haben, wie die Bombe mit einer einzigen schnellen Armbewegung geworfen worden sei...

Paris, 10. December. Die Zahl der in der Kammergebäude 1 Uhr Nacht vorgenommenen Verhaftungen beläuft sich auf etwa 100...

Paris, 10. December. Die Zahl der in der Kammergebäude 1 Uhr Nacht vorgenommenen Verhaftungen beläuft sich auf etwa 100...

Paris, 10. December. Die Zahl der in der Kammergebäude 1 Uhr Nacht vorgenommenen Verhaftungen beläuft sich auf etwa 100...

Paris, 10. December. Die Zahl der in der Kammergebäude 1 Uhr Nacht vorgenommenen Verhaftungen beläuft sich auf etwa 100...

Wahlung beabsichtigt, welche man wegen der für den Verordneten-Transport dort aufgestellten Tragbahnen kaum passieren konnte...

Paris, 10. December. Gestern Abend um 9 Uhr waren die Verbände der Deputiertenkammer in der Sitzung...

Paris, 10. December. Die im Kammer-Sitzungssaal aufgefundenen Bruchstücke der Bombe erwiesen, daß diese aus einer Carbinenpatrone...

Paris, 10. December. Die im Kammer-Sitzungssaal aufgefundenen Bruchstücke der Bombe erwiesen, daß diese aus einer Carbinenpatrone...

Paris, 10. December. Die im Kammer-Sitzungssaal aufgefundenen Bruchstücke der Bombe erwiesen, daß diese aus einer Carbinenpatrone...

Paris, 10. December. Die im Kammer-Sitzungssaal aufgefundenen Bruchstücke der Bombe erwiesen, daß diese aus einer Carbinenpatrone...

Paris, 10. December. Die im Kammer-Sitzungssaal aufgefundenen Bruchstücke der Bombe erwiesen, daß diese aus einer Carbinenpatrone...

Paris, 10. December. Die im Kammer-Sitzungssaal aufgefundenen Bruchstücke der Bombe erwiesen, daß diese aus einer Carbinenpatrone...

Paris, 10. December. Die im Kammer-Sitzungssaal aufgefundenen Bruchstücke der Bombe erwiesen, daß diese aus einer Carbinenpatrone...

Politische Tageschau.

Wahlung beabsichtigt, welche man wegen der für den Verordneten-Transport dort aufgestellten Tragbahnen kaum passieren konnte...

10.2 R. — 11.40 R. — 2.8 R. — 5.20 R. — *5.50 R.
 10.2 R. — 11.40 R. (bis Schließung, mit nur 1. und
 2. Klasse).
 B. Die Wagdeburg-Berth-Bitterfeld-Beipzig: 7.40 R. (von
 Berlin) — 10.2 R. — 11.40 R. (von Regensburg) — 2.8 R. — 5.20 R.
 — 5.20 R. (von Berlin) — 11.50 R.
 C. Fahrt nach dem Bamberger Bahnhof, ohne auf dem Berliner
 Bahnhof anzukommen: *10.20 R. — *1.15 R.
 D. Regdeburger Bahnhof.
 A. Richtung Wagdeburg-Berth: 12.50 R. (von Berlin) — 3.40 R.
 — 5.20 R. (von Berlin) — 6.41 R. (von Berlin).
 ab 20. Klasse, nur von Berlin — 7.40 R. (von Berlin) —
 *8.17 R. (1.—3.) — 10.3 R. (von Berlin) — 11.3 R. — *11.18 R.
 (1.—3.) — 12.43 R. (von Berlin) — 2.41 R. (1.—3.) — 4.47 R. —
 *5.48 R. (1.—3.) — *6.6 R. (1.—3.) — 7.21 R. (von Berlin) — 8.8 R. —
 9.53 R. (von Berlin) — 9.59 R. (1.—3.) — *11.40 R. (1.—3.) —
 11.3 R. — 2.41 R. — *6.6 R. (bis Halle Verlorenburg) — 9.33 R.
 (bis Halle Schönefeld) — *11.40 R. (bis Halle Verlorenburg).
 C. Richtung Halberstadt-Berth: 6.41 R. (von Berlin) — 2.8 R. —
 *8.17 R. (bis Halle Verlorenburg) — 11.3 R. — 2.41 R. —
 *9.53 R. (bis Halle Verlorenburg) — *6.6 R. — 9.59 R.
 D. Richtung Regdeburger Bahnhof.
 A. Die Eisenbahn-Verbindungen: *4.40 R. — 6.14 R. (von Berlin).
 7.12 (von Berlin) — 9.22 R. (Schönefeld bis Berlin) — 6.34 R. —
 11.5 R. — 1.35 R. — 2.50 R. (von Berlin) — 8.19 R. (von Berlin)
 *5.44 R. — 7.45 R. (von Berlin) — 8.19 R. (von Berlin)
 nur an Sonn- und Feiertagen in Berlin-Verlorenburg
 halbiert. — *9.8 R. — *10 R. — *12.5 R. (bis
 von Berlin) — 12.40 R. (bis Berlin).
 B. Die Eisenbahn-Verbindungen: *3.40 R. — 5.47 R. (von
 Berlin) — 6.18 R. (von Berlin) — 6.45 R. (von Berlin) —
 8.12 R. (von Berlin) — 9.56 R. (von Berlin) — 10.49 R. —
 1.6 R. (von Berlin) — 4.37 R. — 5.56 R. (von Berlin) —
 *6.5 R. — 8.19 R.
 C. Eisenburger Bahnhof.
 Die Eisenbahn-Verbindungen: 10.17 R. (von Berlin) — 7.48 R.
 — 8.53 R.

Die
Confections-Bestände
 werden bis Weihnachten
 nur Vormittags
 zu jedem Preise
 ausverkauft.
Zimmermann & Henning,
 Petersstraße 17.

Neu aufgenommen
Herren-Confection.
 Eingegangen sind sämtliche Neuheiten in Herbst- und
 Winterstoffen für Herren-Anzüge, Paletots und Bein-
 kleider und bietet das Lager darin eine unbestrittene Auswahl vom
 einfachsten bis zum hochgelegentesten Genre.
Specialität:
 Massenanfertigung von Herren-Garderobe nach Wiener Schnitt
 unter Rücksicht für tadellos gelingende Sitz und Location-Ausführung.
Fertige Herren-Confection
 nur eigener Anfertigung:
 Fertige Herren-Anzüge . . . von . . . 38.— an,
 .. Herren-Beinkleider 11.50 ..
 .. Herren-Paletots 36.00 ..
 .. Havelocks in 5 Formen 15.00 ..
 .. Usters (Mentschöck) 29.50 ..
 .. Hohenzollernmäntel 55.00 ..
 .. Lodenjoppen in 6 Formen 10.25 ..
 .. Herren-Schlaftröcke 15.00 ..
 Selbst die billigsten Preislagen zeichnen sich durch
 solide Stoffe, gediegene Ausführung und modernen,
 vorzüglichen Schnitt aus.
Aug. Polich

Zu Weihnachtsgeschenken
 für Damen empfehlen wir elegante
Blumen-Garnituren
 für Ballkleider, nach den neuesten Pariser Modern, in anerkannt grösster
 Auswahl zu billigsten Fabrikpreisen.
Der Frühling im Zimmer,
 unvergängliche Blüthenzweige, als Mandel-Blüthen, Flieder, Goldregen, Apfel-
 blüthen, Schneeballen, Kitzchen, Chrysanthem, Dahlien, Mohn, Sonnen-
 blumen etc., höchst decorativer Schmuck für jeden Salon.
Diverse Neuheiten
 in Blumen-Arrangements,
 Hängesfiguren, Fächer-Arrangements, Porzellan-Amoretten,
 Makart- und Bronze-Bouquets etc.
Künstliche Decorations-Pflanzen
 in höchst naturgetreuer Nachbildung.
Gebrüder Gerth,
 Blumenfabrik, Petersstrasse 28.

Herren-Schlaftröcke.
 Größtes Lager! Solide Ausführung!
 Garantiert in 16 Qualitäten und 8 Formen.
 Das Double-Stoff Geld . . . 13,50, 17,50.
 Das weichen Velour mit angeordnetem Futter Geld . . . 20.
 Das glatten Eskimo mit angeordnetem Futter Geld . . . 20,50, 25,00.
 Das weichen Velour auf der Rückseite mit angeordnetem Futter Geld . . . 20,50, 25,00.
 Das weichen Double oder Cachemir-Velour auf der Rückseite
 mit angeordnetem Futter Geld . . . 42,50, 46,50, 54,50.
Bessere Schlaftröcke
 das Geld bis zu . . . 105.
Aug. Polich.

F. A. Schütz,
Weihnachts-Ausstellung.
 Phantasie- und Ziermöbel,
 Bronzen und Majoliken,
 Echte Perserteppiche und Stickereien,
 Smyrnatteppiche und Angorafelle,
 Wandschirme etc. etc.

Die billigste und beste
 Normal-Trikot-Unter-
 kleidung, Jacken, Hosen,
 Hemden, findet man bei
F. B. Gubitz,
 Seimmaische Strasse 30,
 Füllenhans.

Fischer & Trübe
 Leipzig.
 Universitätsstr. 20.
 Grösste Auswahl
 in Reisszeugen
 eigener Construction
 Schweizer-,
 Mülbacher- und
 Stahlrundspitz-
 System, sowie aller
 vorchristlichen
 Schneerartikel
 zu billigsten festen
 Preisen.

Beckert & Mende,
 Klosterstrasse 5.
 Magazin für Haus- u. Küchengeräthe.
Waschtoiletten
Kinderwaschtische
Garderobenhalter
Schirmständer
Flaschenschränke
Fliegenschränke
Aufwasch-Apparate
Besenschränke
Seifenschränke
Eierschränke.
 Grosse Auswahl praktischer Gegenstände für den Weihnachtstisch.

Die besten Verhältnisse von Delig und Umgebung werden
 hierdurch höflich gebeten, bei Bedarf in Porzellan, Eisenzeug u.
 die grösstestmögliche Auswahl (4 große Sälen) der Sog. Kunst-
 (Schleichen) Porzellanfabrik-Vertriebsstelle, Leipzig, Surprinz-
 strasse 17, einer Besichtigung zu unterziehen.
 Die Niederlage bietet eine kaum jemals gekannte Auswahl in:
 Tafelgeschirr — keram. Vasen zu 10,50 — Kaffee- und Thee-
 service, Stimmzettel, Zierkeramik, Figuren, Wandplatten,
 Bierflaschen, Weinflaschen, Bierkrüge, Stimmzettel, sowie in
 allen Artikeln zum praktischen Gebrauch, und liefert auch an
 Preise zu Fabrikpreisen.
H. Dohmen, Surprinzstrasse 17.

**Flanell-
 Beinkleider**
 für Damen von 2 A 50 A bis 5 A,
 Kinder von 1 A 50 A an,
 vorzüglich in allen Größen und Farben.
Adolf Ludwig,
 Markt 9,
 Special-Bianchegeschäft.

Gustav Krentzer,
 königl. Hoflieferant, Grimmaische Strasse 10.
Weihnachts-Ausstellung
 aller erfindenen Neuheiten in
 Spitzen-Confection: Marie-Antoinette-Fichus,
 Spitzenkragen, Jabots, Coiffuren.
 Stoffe für Ball- und Gesellschafts-Koben,
 Orientalische Cröpe-Stoffe.
 Blumen, Federn, Fächer.
 Ballumhänge, Chäles.
 Reichhaltige Auswahl in allen Preislagen.

Cachenez
 Kragenschoner.  **Echt**
 Eau de Cologne.
Franz Mauer
 Königl. Hoflieferant
Markt 17.
Handschuhe. Cravatten.
Handschuh-Abonnement
 als praktische, beliebte Weihnachtsgabe bestens empfohlen.

Verlag der J. G. Cotta'schen Buchhand-
 lung Nachfolger in Stuttgart.
 Seeben erschien:
Caracosa.
 Historischer Roman
 aus dem dreizehnten Jahrhundert
 von
Alfred Dove.
 Zwei Bände.
 Preis gebunden 10 A. Steg. geb. 12 A.
 Der Roman spielt in Italien zur Zeit
 Kaiser Friedrich's II. des Kaiser, der
 hauptsächlich in die Geschichte verflochten erdient.
 Der Verfasser verbindet alles das antequa-
 rische Reizvolle, was er in der großen Dichtung
 und Erzählungen der Zeit zu poetischen
 Motiven verwendet.
 Als Weihnachtsgeschenk
 wird das Werk in gebundenen Kreisen
 hochgeschätzt sein.

W. Höffert,
 königl. sächs. königl. preuss. Hofphotograph,
 Hofphotograph des Prinzen von Wales.
Leipzig — Polich's Haus.
 Geöffnet
 Sonntag: 9 bis 1 Uhr. Wochentag: 8 bis 6 Uhr.

Roessler & Holst

Fortsetzung unseres Ausverkaufs
in **Woll-, Baumwoll- und Seidenstoffen, Paletots, Abendmänteln, Morgenröcken und Unterröcken.**



Julius Feurich
Königl. Sächs. Hof-Pianofortefabrik
Leipzig,
Colonnadenstrasse 30.

Feurich Pianinos **prämiiert**
Feurich Flügel **mit**
höchsten Preisen.

Reichhaltigstes Lager.

Weihnachts-Ausstellung
kunstgewerblicher Gegenstände
bei
Mantel & Riedel, Leipzig, Markt 16, I. Etage.
Höchste Neuheiten. Reichste Auswahl. Billigste Preise.

Die schönsten und preiswertesten
kunstgewerblichen
in größter und bester Auswahl. **Weihnachtsgeschenke**
Carl B. Lorck, c. Oehlmann, Goethestr. Nr. 9.

Schutz gegen Kälte!
Teppiche und allerlei Fußbodenbelag.
Angora- und chin. Felle etc.
Fries- und Filzstuch-Portièrenstoffe.
Deckenstoffe und Wolldecken.
Beltse- und Wagendecken etc.
Alle Sorten, alle Preislagen.
Riesenorräthe.

Ecke Kförsplatz, Nacht.
an d. Pferdebahn-Wartehalle. **A. Drews P. Meusel & Co.**

Drews' Gardinen,
Decorations- und Vorhangstoffe,
Alles, was da existirt!
Riesenauswahl - absolut ohne Concurrènz!
Gardinen-Fabrik **A. Drews** Nacht.
Ecke Kförsplatz P. Meusel & Co.
(an der Pferdebahn-Wartehalle).
Umtausch auch nach dem Fest gestattet.

J. H. Bätjer
Hainstrasse 11
altrenommiertes Lampen-Geschäft
empfehlen
Gesellschafts-, Tisch- und Hängelampen, Ampeln, Thee- und
Kaffeemaschinen, Vogelkäfige, Kohlenkasten, Ofenversetzer,
sowie alle Küchengeräthe.
Besonders hübsche Neuheiten in kleinen Weihnachtsartikeln.

F. A. Siegel Nicolaistraße 4,
Wdr vom Nicolaikirchhof,
früher Grönmannstr. 21
empf. bei streng treuer Bedienung postl. Weihnachtsartikel, als:
goldene Uhren und Taschenuhren, sowie silberne Uhren,
Regulateure. Jede bei mir gekaufte Uhr ist gut abgegraben
u. liefert 2 Jahre Garantie. Große Auswahl in Juwelen, Gold- u.
Silberwaaren, als: Ketten, Ringe, Armbänder, Broschen, Chri-
stmas, Medaillen in den neuesten Modellen zu billigen Preisen.
George Kufmann in **Brilliant-, Granat- und Corallen-Schmuck.**
Nicolaistr. 4 F. A. Siegel. Uhren, Juwelen,
Wdr vom Nicolaikirchhof. **Gold- u. Silberwaaren.**

Anerkannt vorzüglich und preiswürdig!
J. G. Eichler, - Wäsche
Damen
Herren
Kinder
Bett
Tisch
Küchen
Taschentücher
etc. etc.

Gütigst zugedachte Weihnachts-Bestellungen erbitte ich mir baldmöglichst.

Gegründet 1865. **Gelegenheitskauf.**
Passend zu Weihnachtsgeschenken
Proben von Teppich-Mustern
in Grössen von 70/150 cm
passend für Pult-, Bett- und Schreibtischvorlagen
(von 5-12 Mk., Hälfte des Werthes)

1 Goethestrasse 1 in Smyrna-, Tournay-, Velours- und Brüsselgewebe.
parterre & erste Etage. Zusammengesetzte Teppiche, vorzügliche carl. Qualitäten.

H. Matthes (W. H. Voigt), Buchh.,
Geilgäßchen 9, Leipzig
Bücher
jeder Art zu billigen Preisen.

Bertha Schmiere,
Rebentien Buchstr. 34, I.
werden nach Wunsch unter War-
des Buchtitels 4 St. 1,75 gebr.
Bücherpreise 50 St. bis zu den
selbst vertrieben. Briefen, Kundenliste,
Taschen u. Buchhaltungen kann angefordert.

Niemand sollte versäumen,
bei Bedarf von Weihnachts- und Gelegenheits-Geschenken das
Magazin kunstgewerblich. Erzeugnisse Petersstr. 36, Passage,
zu besichtigen; dasselbe bietet zu den ansehnlich billigen Preisen grossartige Aus-
wahl in- und ausländischer Majoliken, Ungarischer Fayenzen, Porzellan- und
Bisquit-Fantasié-Gegenstände. Stets das Neueste in Luxus- u. Bedarfsartikeln
aus Bronze, Eisen, Nickel etc. etc. Wiener u. Offenbacher Lederwaaren, Pariser
Bijouterien, Ball- u. Gesellschaftsflöhen. Reich assort. Lager Japan- u. China-
waaren. Detail-Verkauf zu wirklichen Export-Preisen.

In der 3-Mark-Abtheilung
sind sämtliche oben verzeichnete Waaren ebenfalls vertreten. Ferner das Neueste
in Cravatten, Damen- u. Herren-Regenschirmen, sowie sämtliche Reiseutensilien.
Es lohnt sich daher für Jeden, welcher wirklich vorteilhaft kaufen will,
sich bei Bedarf erst zu überzeugen bei
Eduard Tovar, Petersstr. 36, Passage.

Bitte sich zu überzeugen!
H. Glöcknerhandlung von 50 St. an, Erweit-
erungsbücherei von 20 St. an, Diamantwaaren,
Eisringe für Damen und Kinder, wie auch
Soden für Herren sehr billig. Große Aus-
wahl in Glas-, Porzellan-, Silber-, Gold-
arbeiten und Spitzenarbeiten, in Gold-
und Silberarbeiten, in jeder Länge, wie
auch gefärbte Glas- und Silberarbeiten
für Damen und Herren, sehr preis-
werth. **Schneise-Regenmäntel 50 St.**
Schleier Meter 20 St.
Humboldtstr. 29, II., Ecke Nordstr.

Fächer-Klinik
J. Trübner
reparirt, kauft und verleiht Fächer.
H. Anwandl u. Co. Preislager, Tel. 11, 1868

Irish Sebrerdt
Tapeten.

Carl Häuser,
Reichstr. 6. Wdr vom Nicolaikirchhof.
Wohne- u. Baumwaaren
Unterzeuge
für Herren.

Siehe zu fünf Beilagen und eine Extrabeilage der Firma **F. F. Jost Nachf.** in Leipzig, sowie für die nicht durch die Post bezogenen Exemplare eine dergleichen von der Firma **Wilh. Kirschbaum** in Leipzig.

Uben Bericht des Dr. Berni das Bild sehr zu verbessern...
Wollgerat Dr. med. Willies, jetzt Wollgerat Dr. med. Berni...

Die Denkschrift ist dem Kaiser...
Der Kaiser hat die Denkschrift...
Der Kaiser hat die Denkschrift...

Der Kaiser hat die Denkschrift...
Der Kaiser hat die Denkschrift...

Der Kaiser hat die Denkschrift...
Der Kaiser hat die Denkschrift...

Der Kaiser hat die Denkschrift...
Der Kaiser hat die Denkschrift...

Der Kaiser hat die Denkschrift...
Der Kaiser hat die Denkschrift...

Der Kaiser hat die Denkschrift...
Der Kaiser hat die Denkschrift...

Der Kaiser hat die Denkschrift...
Der Kaiser hat die Denkschrift...

Der Kaiser hat die Denkschrift...
Der Kaiser hat die Denkschrift...

Der Kaiser hat die Denkschrift...
Der Kaiser hat die Denkschrift...

Der Kaiser hat die Denkschrift...
Der Kaiser hat die Denkschrift...

Canarien-Ausstellung im „Eldorado“

Wie einer der Berichterstatter, Herr...
Die Ausstellung im „Eldorado“...

Die Ausstellung im „Eldorado“...
Die Ausstellung im „Eldorado“...

Die Ausstellung im „Eldorado“...
Die Ausstellung im „Eldorado“...

Die Ausstellung im „Eldorado“...
Die Ausstellung im „Eldorado“...

Die Ausstellung im „Eldorado“...
Die Ausstellung im „Eldorado“...

Die Ausstellung im „Eldorado“...
Die Ausstellung im „Eldorado“...

Die Ausstellung im „Eldorado“...
Die Ausstellung im „Eldorado“...

Die Ausstellung im „Eldorado“...
Die Ausstellung im „Eldorado“...

Die Ausstellung im „Eldorado“...
Die Ausstellung im „Eldorado“...

Die Ausstellung im „Eldorado“...
Die Ausstellung im „Eldorado“...

Die Ausstellung im „Eldorado“...
Die Ausstellung im „Eldorado“...

Die Ausstellung im „Eldorado“...
Die Ausstellung im „Eldorado“...

gläubige Katholik und hatte erst vor acht Tagen...
Der Herr...
Der Herr...

Der Herr...
Der Herr...

Der Herr...
Der Herr...

Der Herr...
Der Herr...

Der Herr...
Der Herr...

Der Herr...
Der Herr...

Der Herr...
Der Herr...

Der Herr...
Der Herr...

Der Herr...
Der Herr...

Der Herr...
Der Herr...

Der Herr...
Der Herr...

Der Herr...
Der Herr...

Paris, 10. December. Bailiant hatte bei seiner...
Bailiant hatte bei seiner...

Bailiant hatte bei seiner...
Bailiant hatte bei seiner...

Bailiant hatte bei seiner...
Bailiant hatte bei seiner...

Bailiant hatte bei seiner...
Bailiant hatte bei seiner...

Bailiant hatte bei seiner...
Bailiant hatte bei seiner...

Bailiant hatte bei seiner...
Bailiant hatte bei seiner...

Bailiant hatte bei seiner...
Bailiant hatte bei seiner...

Bailiant hatte bei seiner...
Bailiant hatte bei seiner...

Bailiant hatte bei seiner...
Bailiant hatte bei seiner...

Bailiant hatte bei seiner...
Bailiant hatte bei seiner...

Bailiant hatte bei seiner...
Bailiant hatte bei seiner...

Bailiant hatte bei seiner...
Bailiant hatte bei seiner...

Vermischtes

—r. Altenburg, 9. December. Ein...
Ein...
Ein...

Ein...
Ein...

Ein...
Ein...

Ein...
Ein...

Ein...
Ein...

Ein...
Ein...

Ein...
Ein...

Ein...
Ein...

Ein...
Ein...

Nach Schluß der Redaktion eingegangen

Paris, 10. December. Heute...
Heute...
Heute...

Heute...
Heute...

Heute...
Heute...

Heute...
Heute...

Heute...
Heute...

Heute...
Heute...

Heute...
Heute...

Heute...
Heute...

Meteorologische Beobachtungen

Table with columns: Zeit der Beobachtung, Barom., Therm., Windrichtung, etc.
Table with 5 columns: Zeit der Beobachtung, Barom., Therm., Windrichtung, etc.

Aus dem Witterungsbericht...
Aus dem Witterungsbericht...

Die Fortentwicklung und Verbreitung dieser Technik...
Die Fortentwicklung und Verbreitung dieser Technik...

in Pflanz in Augsburg wohnte, erhielt wegen seiner...
in Pflanz in Augsburg wohnte, erhielt wegen seiner...

auch Goethe mehrfach erwähnt. Sie wurden 1811...
auch Goethe mehrfach erwähnt. Sie wurden 1811...

Erfinders, ein Trompeter, ist ein vollkommener...
Erfinders, ein Trompeter, ist ein vollkommener...



Die Eberl-Faber-Brauerei

in
München
gegründet 1593

versendet von ersten ärztlichen Autoritäten empfohlenes
Sanitäts-Bier.

Preis pro Kiste incl. Flaschen (1/2 Liter) und Verpackung ab München:
24 Flaschen M. 10.—, 50 Flaschen M. 20.—, 50 halbe Flaschen M. 15.—

Das edle, einzig und allein von der Eberl-Faber-Brauerei hergestellte pasteurisirte Sanitätsbier ist von höchstem Geschmack und wegen seines großen Malztractgehaltes sowohl für Reconvalescenten, Blut- und Fettarme, Bleichsüchtige, Nervenleide, Abgemagerte, Brust- und Magenleidende, selbst bei schwacher Verdauung, wie für Gesunde ein unübertreffliches Stärkungs- und Genußmittel. Versand gegen Nachnahme oder Einzahlung des Betrages. Telegramm- und Briefadresse: „Eberl-Fabr.-München“

Anerkennungs-Zuschriften über die erprobte Güte des Eberl-Sanitäts-Bieres.

Der verehrlichen Direction der Eberl-Fabr. hiermit die bescheinige ich hiermit auf Ansuchen gern, daß ich das von der genannten Brauerei gebrauchte und jetzt auch zum Export bestimmte sogenannte „Sanitätsbier, pasteurisirt“, seit längerer Zeit selbst trinke und auch zahlreichen Kranken verordnet habe, und daß ich also auf Grund dieser meiner Erfahrung das bezeichnete Bier als ein höchst angenehmes, kräftig und frisch schmeckendes und ausgezeichnet gut bekömmliches Getränk für Kranke und Gesunde auf das Wärmste empfehlen kann. Die verehrten Herren Kollegen — denn nur für Aerzte ist diese meine, dem Herrn Director Rath gegebene gutachtliche Aeusserung bestimmt — werden finden, daß Personen, denen jedes andere Bier Gährung im Magen und Darm bewirkt, dieses in der Flasche pasteurisirte, also sterile Bier, gut ertragen.

Dr. von Ziemssen,
München, 1893.
Geheimer Rath und Professor.

Theile Ihnen mit, daß ich Ihr pasteurisirtes Sanitätsbier an mir selbst und an Kranken erprobt habe, nachdem das gewohnte Bier Unterleibsstörungen veranlaßt hatte und nicht mehr ertragen wurde. Das pasteurisirte Bier ist nicht nur von angenehmem und kräftigem Geschmacke, sondern es zeichent sich auch dadurch aus, daß es im Magen und Darm eine Gährung weder anregt, noch befördert und deshalb immer gut bekömmlich. Es ist für den Gebrauch besonders von Personen, bei welchen man dauernd auf gute Ernährung sehen muß, in hohem Grade empfehlenswerth.

München und Reichenhall, 1893. Hofrath Dr. Kiebig.

Nach gründlich durchgeführter Probe kann ich bezeugen, daß das Sanitätsbier aus der Actienbrauerei zum Eberl-Fabr. vollkommen entspricht. Alles, was in dem Rundschreiben über dieses Bier angeführt wurde, hat sich in Wahrheit bewiesen: Gemäß reichem Malzgehalte und gänzlichem Fehlen von Hefe ist es sehr zukömmlich und stärkend; es rekurirt schnell und kann auch eine größere Quantität getrunken werden, ohne irgendwie zu belästigen. Meinem empfindlichen Magen hat das Sanitätsbier vortrefliche Dienste erwiesen, so daß ich dasselbe mit gutem Gewissen bestens empfehlen kann.

München, 1893. Dr. Bratsch,
General-Arzt a. D.

Das „Sanitätsbier“, welches die Eberl-Fabr. Brauerei in neuerer Zeit braut, habe ich sowohl selbst versucht als auch Kranken verordnet. Meine hierbei gemachten Erfahrungen gehen dahin, daß dieses hoch pasteurisirte Bier kräftig und wohlschmeckend ist und sehr gut vertragen wird. Namentlich ruft es keine Gährungs-Vorgänge im Magen und Darm hervor und Klagen, wie sie beim Genuße anderer Biere öfters vorkommen, daß das Getränk „schwer im Magen liege“ oder „blähe“, beobachtete ich bei Gebrauch des „Sanitätsbieres“ nicht. Ich glaube daher, daß dasselbe besonders Kranken und Reconvalescenten bestens empfohlen werden kann.

München, 1893. Prof. Dr. Messerer.

Diesen Zeugnissen könnten noch viele Hunderte, darunter auch die glänzendsten Analysen der kgl. Chemischen Versuchstation Weihenstephan, des Chemischen Laboratoriums von Dr. A. Fresenius in Wiesbaden, des Herrn kgl. Professors Lindner in München zc. angefügt werden; diese täglich einlaufenden Anerkennungen erbringen den Beweis, daß es sich hier um ein empfehlenswerthes Product allererster Güte handelt, auf welches wir, wie man uns allseitig versichert, stolz sein dürfen.

Theile Ihnen mit, daß ich Ihr Sanitätsbier für vorzüglich befunden habe. Dasselbe dürfte nach meiner Ansicht von guter Wirkung sein bei Reconvalescenten und werde ich gewiß nicht veräumen, dasselbe in meiner Clientel auf's Wärmste zu empfehlen.

München, 1893. Dr. Hartle.

Ihr pasteurisirtes Sanitätsbier ist ganz ausgezeichnet und für Kranke und Reconvalescente sehr zu empfehlen.

Stuttgart, 1893. Hofrath Dr. E. Höring,
Socialarzt für Frauen- u. Kinderkrankheiten.

Das von der Actienbrauerei zum Eberl-Fabr. in München gelieferte Sanitätsbier hat meinen vollsten Beifall gefunden; ich kann es Gesunden wie Kranken als ein vorzügliches Getränk nur empfehlen.

Köln, 1893. Dr. med. Ernst Hönn,
prakt. Arzt.

Ich theile Ihnen ergebenst mit, daß sich das Sanitätsbier als ein wohlschmeckendes und vorzügliches Anregungs- und Kräftigungsmittel bei Schwächezuständen mancherlei Art, wie Blutmuth zc. besonders seiner leichten Verdaulichkeit halber, trefflich bewährt hat. Ob dieser ausgezeichneten Wirkung halte ich mich für verpflichtet, Ihr Sanitätsbier meiner Clientel zu verordnen und auf das Wärmste weiter zu empfehlen.

Berlin C., 1893. Dr. med. Herm. Weyl,
prakt. Arzt.

Ich kann Ihnen zu meiner Freude berichten, daß die von mir vorgenommenen Versuche, bez. Eberl-Sanitätsbier, sehr günstig ausgefallen sind. Ich habe das Bier an Schwindsüchtige, mit Magenstörungen und an Patienten mit nervöser Dyspepsie verabreicht und war von der günstigen Wirkung desselben überrascht. Namentlich von einem Patienten mit schweren Magen- und Darmstörungen, der seit langer Zeit überhaupt kein Bier mehr trinken konnte, wurde es außerordentlich gut vertragen und hat appetitfördernd gewirkt.

Stuttgart, 1893. Dr. med. Herm. Segler,
Vorstand der neuen Abtheilung des Ludwigspitals.

Das Sanitätsbier ist in der That ein vorzügliches Genußmittel von herrlichem Geschmack.

Breslau, 1893. Dr. Berger.

Theile Ihnen mit, daß das Eberl-Sanitätsbier durchaus meinen Beifall gefunden hat, und daß ich es für ein angenehmes schmeckendes und vortrefliches Stärkungsmittel für Blutarme und Reconvalescenten halte.

Hamburg, 1893. Dr. Müller.

Habe Ihr Sanitätsbier nach Geschmack und Wirkung vortreflich gefunden, so daß ich es meinen Patienten bestens empfehlen werde.

München, 1893. Dr. Prager.

Das Eberl-Sanitätsbier scheint allen Anforderungen zu entsprechen, die an zweckmäßiges Naturpräparat für Kranke zu stellen sind. Die hiesige Johanneum-Klinik wird demnächst weitere Bestellungen machen.

Berlin, NW., 1893. Dr. Richter,
Im Auftrage des Herrn Professor Bachner.

Die vortreflichen Eigenschaften des Sanitätsbieres, dieses vorzüglichen Stärkungs- und Genußmittels, werden mich gewiß öfter veranlassen, Kranken und Wiedergelenden dasselbe als Kaval zu verordnen. Daß dieses Bier nur aus den allerbesten Stoffen bereitet ist, bezeugt jeder Tropfen, den man über die Zunge bringt. Es färbt gewiß ebenso zu verlässig die Wangen Blutarme, als die verschiedenen Eisenpräparate, mit welchen der Magen bleichsüchtiger Mädchen gemartert wird. Ich selbst trinke wenig und da nur leichteres, einfaches Bier. Dieß soll mich jedoch, wie bereits erwähnt, nicht abhalten, bei Krankheitsfällen, wo es leichtverdauliches Stärkungsmittel angezeigt ist, Ihr „Sanitäts“-Bier häufig zu empfehlen und einführen zu suchen.

Augsburg, 1893. Dr. Eudw. Bub,
1. Bezirksarzt.

Theile Ihnen mit, daß ich Ihr „Sanitätsbier“ probirt habe und auch den Kranken im hiesigen Lazareth verabreicht und nur die guten und kräftigen Geschmack und Erregung von Appetit rühmen kann und werde es warm empfehlen.

Coblenz, 1893. Dr. Robert,
Krankenarzt I. Class.

Ich kann Ihnen zu meiner großen Freude mittheilen, daß das Eberl-Sanitätsbier die Bezeichnung „in jeder Beziehung vorzüglich“ verdient.

Strasburg i. E., 1893. Dr. Uhl,
Oberarzt i. Classe, des Infant.-Regiments 134
und Regierungsrath, Strasburg i. E.

Das von Ihnen bezogene „Sanitätsbier“ habe ich als sehr gut mündend, wohlbekömmend gefunden; auch meinen nerven- und magenleidenden Patienten, die es auf meine Empfehlung bestellt haben, bekommt dieses Bier vorzüglich.

Nekar-Steinach, 1893. Dr. J. B. Weydner.

Das Sanitätsbier ist das delikateste, das ich je getrunken. Es wurde von Reconvalescenten sehr gerne getrunken und ausgezeichnet vertragen. Die Kräftigung war eine überraschend schnelle. Es wird der billigen Schaumweinart mit Erfolg Concurrenz machen.

Niederhofingen, 1893. H. Böhm, Apotheker.

Ich fand Ihr Sanitätsbier, sowohl was pikanten, lieblichen Geschmack anlangt, als hinsichtlich der Bekömmlichkeit ganz vorzüglich, und werde dasselbe passenden Falles aus voller Ueberzeugung meinen Patienten empfehlen.

Karlsruhe, 1893. Dr. Max Deegler.

Actien-Brauerei zum Eberl-Faber, München.

Ein Fest des Leipziger Handelslandes.

Leipzig, 10. December. In einer Zeit, wo der so ziemlich allgemein bekannte, daß es eine gewisse Anzahl von...

Gerichtsverhandlungen.

Sönigliches Landgericht. Strafkammer II. G. Leipzig, 10. December. In seiner einjährigen...

Die Weihnachts-Ausstellung von Eduard Covar.

Was wäre das kunstgewerbliche Magazin von Zöber in...

Literatur.

Dr. 2022 der im Verlag von J. J. Weber in Leipzig...

Da es nun aber gar nicht mehr gilt, zu meinen die...

11. Trog über Jugend ist die am 24. December 1874...

Die japanisch-amerikanische Ausstellung des...

Ein berühmter Schriftsteller sagt, man solle kein Buch...

Advertisement for 'Nachstehende Geschäfte der Steckner-Passage' featuring various shops like Louise Schenck, A. Knauth, Leopold Lyssow, Max Geidner, Richard Furcht, and others, with detailed descriptions of their goods and services.

Jordan & Timäus, Leipzig, Markt 5,

empfehlen die **Biscuitfabrikate** der Herren **Stratmann & Meyer** in Bielefeld, speciell **Albert-Cakes, Petite-beurre (Butterbiscuit), Demilune, Vanille-Scheiben etc.**, sowie die feinsten decorirten **Weihnachts-Biscuits**.
Sämmtliche Sorten von hochfeinem Geschmack.

Große Geld-Lotterie.
G. Ulmer
Münsterbau-Lotterie.
Gewinne à 75,000 M., 20,000 M.,
15,000 M. bis hin zu 6000 M., 2000 M.,
1000 M., 500 M., 300 M. u. s. w.
Nur Geldgewinne ohne Abzug.
Loose à 3 M. empfiehlt
**Franz Ohme, Unterstadt-
straße 3.**

Prämiirt Chicago 1893.
Goldene Medall. Halle, Berlin, Merse-
burg, München, Wien, Philadelphia,
Sidney, Melbourne etc.

künstliche Augen
für Menschen
fertigt genau nach der Natur der als
Augenärzter rühmlichst bekannte
L. Müller-Ur, Leipzig,
Kurtze Strasse No. 1, 1.
Auch in complicirten Fällen wird bester
Erfolg zugesichert. — Gegründet 1840.

Dr. D. S. Martha Sochatzky,
in America geübte
Zahnärztin.
Sprechst. 9-3, Lepzigstr. 1, oder Kurlze Str.
Künstliche Zähne
mehrerer Art.
W. Plandrich, Geiger Str. 2.

Dr. med. Glitsch, Special. 1. Haut-
u. Geschlechtskrankheiten.
Sprechst. 11-1 u. 3-5 Uhr Brühl 7, II.
Dr. med. Neubeck, Special. 1. Haut-
u. Geschlechtskrankheiten.
Sprechst. 11-1 u. 3-5 Uhr Brühl 7, II.

Schumann für Weichenkrankheiten,
Nieren, Harnleiter, Prostata,
u. Ovarienkrankheiten, Nerven-
leiden, Rheumatismus, auch Ent-
zündungen sowie Wurzel, Gelenk be-
sonderer Gewohnheiten, alte Wunden,
Hauterkrankheiten u. Krampfadern-
entzündung, Hautleiden, Wasser-
schwäche u. s. w. 11-1 u. 3-5 Uhr
Wendische Strasse 5.
Wöchentliche Abends- über Nacht- und
Sonntagsbesuche gratis. Nachmitt. 12 Uhr.
Sowie Krankenbesuche in allen Gegenden.

Foss-Operation. Special. für Hüft-
und Hüftgelenks-
Gelenkskrankheiten I und II.
Ep. Krämpfe,
Tungen-, Hals- und Brustleiden, sowie
alle innere und äußere Krankheiten
heilt sicher nach höchster Erfahrung durch
giftfreie Pflanzenstoffmedicament
Robert Heusinger
Sprechst.: Leipzig, Brühl 99, Raden 2 bis
4 Uhr, Wladimir, Dorfstr. 7, Bonn 8-10,
Köln 6-8. Der Morgenstunden ist mitge-
ben oder einzeln.

Eltern,
wolle ihre Kinder (schon ab 1. Weibchen)
in Pension geben wollen und für dieselben
einen guten individuellen Unterricht,
sowie Erlernen des Haushalts, Kräftigung
der Gesundheit durch angemessene Körper-
übungen u. Aufenthalt in herrlicher Luft- u.
Gartenanlage wünschend, sei das Lehrer-
institut **Villa Milvana, Bad Zsch-
rade a. d. O.,** welches auch für längere Zeit
Aufnahme bietet, bestens empfohlen.
Wäherst durch Prospekt.

Gründl. Ausbild. i.
all. Cont. Arbeiten aller
Schön- u. Schnell-Schrei-
einf. u. Dopp. Buchf.-
Buchh. u. Wappenkund-
Stenographie und Ma-
schinen-Schreiben i. d. Syst. (Remington,
Yost, Hammond, Hall und Kompagnie). —
Uebersetz. v. Manuscript. etc. u. Schreib-
maschine, sowie Vervielfältigung von
Schriftstücken in Schreib- u. kfm. Un-
terrichts-Institut a. Schreibmaschinen-
Bureau von
A. Chapison,
An der Pleisse 9c.

Schön- u. Schnell-
Schreibunterricht
(f. Damen separat) erteilt
E. Schneider,
Conradstrasse 5.
Wo kann eine Dame die herrliche
Stenographie nützlich erlernen?
Bei Chertan unter N. 5138 an **Kudolf
Mosse, Leipzig,** erlernen.

Sprechen, Schreiben, Französl., englisch leicht
praktisch schnell erlernbar. Stunde 1 M.
Häherst **Geometrie's Garten 10, 2. St. r.**
Ein Can. theol. nicht engl. Stunden
zu mög. Vertief. K. L. Turnerstr. 10, I.
Karl-Liebknecht-Engländerin, Besse, postl.

Course in Französisch
und Englisch
Grimmische Strasse No. 29, 2. Etage.
Italienisch und Französisch,
auf Wunsch mit Berücksichtigung des Kauf-
männischen, erteilt
Georg Weiskert,
Colonnadenstrasse 18, III.
Zither-, S. Treiber, Gipsstr. 10, III.

Eine gutegehende Uhr
ist das praktischste
Weihnachtsgeschenk

Nickel-Wecker-Uhren	2 Mk.
Nickel-Remontoir-Uhren	9 Mk.
Nussbaum-Regulator-Uhren	10 Mk.
Silber-Remontoir-Uhren	14 Mk.
Gold-Remontoir-Uhren	24 Mk.

Gratis
erhalten meine werthen Kunden für ihre Knaben eine gehende
Remontoir-Uhr mit Kette
als Weihnachtsgeschenk.
Man kauft am besten direct aus erster Hand in
meinem Specialgeschäft für Uhren (keine Schmuck-
sachen), da bei größter Auswahl Original-Fabrik-
preise berechnet werden.
**M. Kemski, I. billiges Special-
Geschäft für Uhren. 6 Nürnberger Str. 6.**

G. Schmager,
Mechaniker, Nicolaikirchhof.
Neuheiten und Specialitäten
betreffender und unterhaltender
Weihnachtsgeschenke für Knaben.
Zahnräder und selbstactirte Apparate aus allen Gebieten
der Naturwissenschaften, als: Elektrische Apparate, Dampfmaschinen,
Locomotiven, Mikroskope, Laterna magica u. s. w. Ferner: Cereskopie,
Barometer, Brillen und Stimmer. Neu: Knaben-Zündlöcher.
Christbäume mit elektrischer Beleuchtung.
Erste Bezugsquelle. Billigste Preise.

Günstige Kaufgelegenheit
Durch billige Erwerbung eines ganzen Waren-
Lagers feiner und
hochfeinster Schuhwaren,
für Herren, Damen und Kinder passend, bis ich in der Lage, sämtliche Artikel unter Verstellungsworth verkaufen zu
können, und bitte ich das vereehrte Publicum, von diesem äußerst vortheilhaften Angebot sich abzugeben zu wollen.
48 Petersstr. 48.
H. Nordheimer.

Reichsstr. 6 Vereins-Möbel-Magazin Reichsstr. 6
gegr. 1863
empfiehlt sein reichhaltiges Lager solid gearbeiteter Möbel
als passende **Weihnachtsgeschenke.**
Zimmereinrichtungen nach den neuesten Zeichnungen.
Einzeln Stücke werden pünktlichst nach besonderen Angaben angefertigt.

C. Boettcher Nachf., Leipzig,
jetzt: **Thomasikirchhof Nr. 17 u. 18,**
Gehaus der Schulstraße vis-a-vis der alten Thomaskirche,
empfiehlt als bestes Weihnachtsgeschenk:
für Familiengebrauch
Beste deutsche Singer-Näh-Maschinen,
neuestes Modell, mit jedem Hem, Beschäftigten und sämtlichem Zubehör für A 70 bis A 80,
Singer-Handnäh-Maschinen,
vorzüglich arbeitend, mit Zubehör, für A 40 bis A 70,
Kinder-Handnäh-Maschine „Liliput“
mit Zubehör,
bestes Fabrikat, für A 12.
Mechanische Werkstatt
für Näh-Maschinen-Reparaturen unter bewährter
fachmännischer Leitung.

Möbelmagazin
vereinigter Tischlermeister Leipzigs,
Markt 11 einget. Gen. n. b. v. **Hederlein's Haus,**
Telephon 2400, I.
empfiehlt dem sehr geehrten Publicum seine reichhaltige
Weihnachts-Ausstellung.

Der Tuchresterverkauf
hat begonnen.
Rester und zurückgefallene Stoffe
werden, um damit schnell zu räumen, außerordentlich billig
verkauft bei
Heinrich Rost, Brühl 3.

Wirklich praktisches Weihnachtsgeschenk!
Neu: **Eignes Fabrikat!** Neu:
Verbesserte amerikanische Triumph-Waschmaschine,
verzinkte Maschine der Gegenwart in nur prima Eisen- und Buchsen-
Material. Möglichste Schonung und schonste Reinigung der Wäsche bei größter Ge-
material- und Zeitersparnis.
Zur Probe.
Director Import
der amerikanischen
Wringmaschinen.
Ganz neu!
Mit Entlastungsrichtung!
I. Qual. Gummirollen (unverwundlich)
14 Zoll engl. 16 Zoll engl. 18 Zoll eng-
21 A 25 A 30 A 35 A 40 A 45 A 50 A 55 A 60 A 65 A 70 A 75 A 80 A 85 A 90 A 95 A 100 A
Leipzig. **Adolph Schneider, Weißstraße 26.**
Gebrauchte Gummirollen abschleifen, sowie neue beziehen billig.
**Richard Furcht, Steiner-Vollzug,
Berkaufsstellen: H. Mittel, Weidnitz, Gaußstraße 7.**

Versand-Geschäft
Schumacher & Junghans
LEIPZIG
Windmühlenstr. 26 Ecke Härtelestr.
I. Etage I. Etage
Vom 25. November
ab:
Ausstellung
reizender
Neuheiten für Geschenke.
Bijouteriewaren — Kunst- und Bronzegeräthe
Lederwaren — Metallwaren — Verschiedene Gegenstände
Holzwaren.
Grosse Auswahl für Geschenke zu
1 2 3 5 10
Mark und höher.
Versand-Geschäft Schumacher & Junghans, Leipzig.

J. Rettich, Königsplatz 17,
ist die beste und billigste Bezugsquelle für
Weihnachts- u. Gelegenheitsgeschenke.
Lager kunstgewerblicher
Erzeugnisse, Luxus- u. Bedarfsartikel
in allen Preislagen.
Special-Abtheilung: 3-Mark-Artikel
in sehr grosser Anzahl stets Neuheiten.
Umtausch auch nach Weihnachten gestattet.

Kaffee.

Geröstete Kaffees

find in allen Mischungen von 140-220 Pfg. per Pfd. stets frisch im Verkauf.
Als Weihnachtsgeschenke
 werden vielfach Hohe Kaffees verwendet. Verpackt in eleganten Stücken von 5, 10 und 25 Pfd. Inhalt bieten diese einen sehr seltlichen

Schmuck für den Weihnachtstisch.

Die Preise sind jetzt 130-190 Pfg. per Pfd.
 Die von mir seit vielen Jahren eingeführten

Waarenpackete für bedürftige Familien,

enthaltend Kaffee, Zucker, Reis, Grapen, Gries, Mehl etc., erfreuen sich fortgesetzt grosser Beliebtheit.
 Die Preise sind 3, 4 und 5 Mark je nach Grösse bei fester und sauberer Verpackung.
 Von Gewürz- und Zuckerkuchen von Theodor Hildebrand & Sohn, Berlin, ist die zweite Sendung in vorzüglichster Qualität eingetroffen.

Gustav Rus,

Grimmische Strasse 82, Mauricianum.
 Gebr. 1833.

Dresdner Gasmotorenfabrik vorm. Moritz Hille, Dresden,

empfehl ich
 anerkannt vorzüglichen
 Fabrikate:
**Gas-, Benzin-
 und
 Petroleum-
 Motore.**
 (Lampenpetroleum)
Motore.

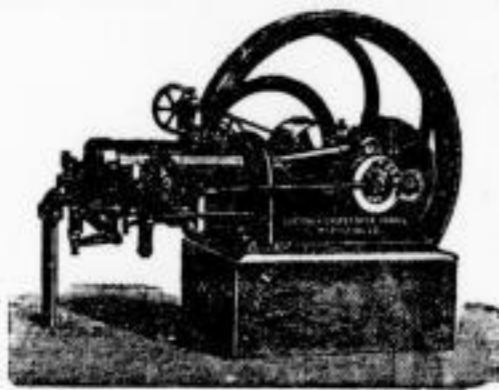

(Hille's neuester Ventilmotor.)

Zweigniederlassung:
Leipzig,
 Windmühlenstrasse 39.
 Fernsprech-Anschl. Amt I, 1272.
 Permanente Ausstellung
 von
**Gas-, Benzin-
 und
 Petroleum-
 Motoren.**

Billigste Preise.

A. verw. Pilz,

Stets Neuheiten.

Petersstrasse 28, vis-à-vis Central-Hôtel,

empfehl ich als vorzüglich geeignete **Weihnachtsgeschenke** ihr mit allen Neuheiten aufs reichhaltigste ausgestattetes Lager.

Spezialität:

Portefeuille — Lederwaren,

Portemonales, Cigarren-Etuis, Brieftaschen, Schreibmappen etc.,

Photographie - Albums,

Reiseartikel, **Fächer**, Bronzwaren, Holzcassetten, Handkoffer, Reise-, Hand-, Courier- und Arbeitstaschen, Reisekissen, Flaschen, Bestecks etc., Schultaschen, Ranzen, Collegmappen etc.

Stollen

mit den besten Zutaten und in allen Größen und Preislagen offerirt zum bevorstehenden Weihnachtsfeste

Meissner, F. W.,

Verfandt nach auswärts.

Gerberstr. 36.
 Telephon Amt IV, 443.

Pelzwaaren Manufactur feinsten Genres Max Barthel Leipzig Brühl.



Geschäfts-Auflösung wegen anderweitigen Unternehmens.

Mein Lager von Herren-Artikeln, Joppen, Jagd- und Reise-Mänteln, Jagdwesten, Unterziehzeugen, Cravatten, Handschuhen, Hüten, Mützen, Stöcken, Lederwaren, Herren-Wäsche, Sport-Artikeln u. viele ich zu herabgesetzten Preisen zum Verkauf.

Moritz Schubert,

Grimmische Strasse Nr. 22, in der Löwenapotheke.

Colonnaden-
 Strasse 17. **Bruno Scheibe,** Colonnaden-
 Strasse 17.

empfehl ich große Auswahl von
Tafel-, Kaffee- u. Waschservicen u.
Gr. Weihnachts-Ausverkauf

von Figuren, Rippen, Vasen, Jardinières und
 Puppen-servicen.

en gros. en détail.

Paul Kempfe,
Handschuhe
 eigener Fabrik.
 Reichsstrasse 3.

früher:
 Thomag. 5.

Gebr.
 1843.

Geruchlose Domsdorfer Brikets
 in vorzüglicher Menge wie übliche Braunkohlen, haben ab Schuppen
 a Gr. 65 4
 J. D. Thommen, an Tschannen.
 Bestimmt der Grube Louise in Conderf (Sachsen).



Alle Sorten
Schürzen.
 Engros-Preise.



Neuheiten
 in
Weihnachtsgeschenken.

Tauchaer Str. 2. **Schürzenfabrik E. Müller.** Schrägüber dem
 Krystallpalast.

Aluminium-Kochgeschirre,

passendstes Weihnachtsgeschenk für jede Hausfrau.
 Auf Veranlassung der höchsten Behörden geprüft und als bestes praktisches Geschirre zum Kochen aller
 nach empfindlicher Speisen befunden.
 Vollständig giftfrei, schnelles Kochen, schönste Zierde für die Küche.



3 teil-Casserole.
 Inhalt Liter 1 1/2 2 1/2 3 1/2 4 1/2 5 1/2 6 1/2
 Preis Mk. 2,25 2,50 3,- 3,75 4,50 5,- 5,75 6,-



Gerade hohe Kochtöpfe mit 2 Griffen.
 Inhalt Liter 1 1/2 2 1/2 3 1/2 4 1/2 5 1/2 6 1/2 7
 Preis Mk. 2,25 2,50 3,00 4,50 5,50 7,50 9,-



Omelettenpfannen mit Stiel.
 Durchm. cm 16 18 20 22 24 27 29
 Preis Mk. 2,25 2,75 3,- 3,75 4,50 6,- 7,-



Schmortöpfe mit Stiel (Deutsche Façon).
 Inhalt Liter 1 1/2 2 1/2 3 1/2 4 1/2 5 1/2 6 1/2 7
 Preis Mk. 3,- 3,75 5,- 5,50 6,- 6,50



Eierspeisepfannen mit 2 Henkeln
 Durchm. cm 16 18 20 22 24 27 29
 Preis Mk. 2,25 2,75 3,- 3,75 4,50 6,- 7,-

Preisliste gratis und franco.
 Versandt nach auswärts nur gegen Nachnahme oder vorherige Einzahlung des Betrages.
Emil Grünebaum, Leipzig, Petersstrasse 18.

Böhm. Tiefbau-Pechglanzkohle

Haushaltkohle ersten Ranges,

die beste Steinkohle völlig erlösend und bedeutend billiger, liefert nach allen Erdtheilen von 25 Ctr. an, in jedem
 Quantum, den Centner für 82 Pfg. unter Biegelstein frei Keller

F. W. Gerhardt, Südstrasse 3, III.

Quantitatiger Verkauf mit diesen ausgezeichneten Produkten führt sicher zu weitem Verbrauch.

E. Möblus Nachf.

Möbel-Fabrik und Handlung.

Hauptgeschäft: Westplatz 33 Zweigggeschäft: L.-Neustadt, Eisenbahnstr. 7

Mit seine reichsortirten Läger angelegentlichst empfohlen.

Reizender neuer Weihnachtsartikel: Luthertische mit Porzellan à 4,50.

Atlas-Cacao

vereinigt unübertroffene Güte mit billigem Preise.

Wer wirklich guten, garantiert reinen Cacao trinken will, kaufe

Atlas-Cacao.

In Leipzig erhältlich: Engel-Apotheke; Otto Eckardt, Schützenstrasse 15; Paul Hambold, Dorotheenplatz 1; Theod. Held Nachf., Peterstrasse 20; Paulus Heydenreich, Westplatz; Johannsdrogerie L. Heisterberg; Oscar Preis, Drogerie z. Flora, Grimmische Strasse 7; H. F. Kirsch, Grimmische Strasse 8; M. O. Schwannke Wwa.; Helmut Vogt Nachf., Gerberstrasse 3; A. Thugenthal, Königplatz 4; Paul Werner, Nürnberger Strasse 8, Ecke Johannsplatz; G. Ohlitz; Robert Wilder, Kirchplatz 7; Neumarkt 1; Georgs-Apotheke, Eisenbahnstrasse; Pingwitz; L. G. Kasper; Heudwitz; O. R. Nicolai, Chausseestrasse 54 und Huttenstrasse 22.



Vermischtes.

Mittelmeer- und Orientfahrten auf schwimmenden Palästen. In diesem Winter findet die dritte der Orientfahrten der Hamburg-Amerikanischen Packetfahrt Actien-Gesellschaft statt...

Ein Dacht aus Aluminium. Auf der Seilwerkstatt in Zeit Dens soll am 6. December die „Dacht-Bendener“ von Schiffsbauingenieur Grafen Habannet von Stapel sein...

Tageskalender.

Telephon-Anschluss:

Redaction des Leipziger Tageblattes Nr. 222, 153, 1173

Bei unsern am Kopfe des Wafels genannten Adressen sind zur Einsicht von Inseraten für das Leipziger Tageblatt berechtigt: G. L. Tausch & Co., Ritterstraße 14, II.

Kaiserl. Post- und Telegraphen-Anstalten. Hauptamt 1 im Postgebäude am Hauptplatz. Hauptamt 2 im Postgebäude am Hauptplatz.

1) Sämtliche Postämter, mit Ausnahme der Postämter 1, 2, 10, 13 und 14, sind zugleich Telegraphenanstalten.

2) Die Postämter 5 und 9 sind zur Annahme geschäftlicher Briefe, sowie größerer Geld- und Wertpapiere nicht ermächtigt.

3) Die Postämter für den Verkehr mit dem Publikum werden bei sämtlichen Postämtern mit Ausnahme von Leipzig-Gomnitz und Leipzig-Niederschloß abgehalten.

4) Öffentliche Fernsprechstellen befinden sich bei dem Hauptamt (Gangway) im Hauptamt 1, II, bei dem Postamt 9 (Rosa-Büchel) sowie bei den Postämtern in Leipzig-Gomnitz, Leipzig-Niederschloß, Leipzig-Plagwitz, Leipzig-Weißhofen und Leipzig-Weißhofen.

Kaufmännische Vereine der königlich sächsischen Staatsbahnenverwaltung (Breschauer Bahnhof, geöffnet Wochentags 9-11 Uhr Vormittags und 3-6 Uhr Nachmittags).

Städtische Sparcasse. Expeditionszeit: Jeden Wochentags, Einzahlungen, Rückzahlungen und Rückgaben von früh 8 Uhr an...

Städtische Sparkasse. Expeditionszeit: Jeden Wochentags, Einzahlungen, Rückzahlungen und Rückgaben von früh 8 Uhr an...

Städtische Sparkasse. Expeditionszeit: Jeden Wochentags, Einzahlungen, Rückzahlungen und Rückgaben von früh 8 Uhr an...

Städtische Sparkasse. Expeditionszeit: Jeden Wochentags, Einzahlungen, Rückzahlungen und Rückgaben von früh 8 Uhr an...

Städtische Sparkasse. Expeditionszeit: Jeden Wochentags, Einzahlungen, Rückzahlungen und Rückgaben von früh 8 Uhr an...

Städtische Sparkasse. Expeditionszeit: Jeden Wochentags, Einzahlungen, Rückzahlungen und Rückgaben von früh 8 Uhr an...

Städtische Sparkasse. Expeditionszeit: Jeden Wochentags, Einzahlungen, Rückzahlungen und Rückgaben von früh 8 Uhr an...

Städtische Sparkasse. Expeditionszeit: Jeden Wochentags, Einzahlungen, Rückzahlungen und Rückgaben von früh 8 Uhr an...

Städtische Sparkasse. Expeditionszeit: Jeden Wochentags, Einzahlungen, Rückzahlungen und Rückgaben von früh 8 Uhr an...

Städtische Sparkasse. Expeditionszeit: Jeden Wochentags, Einzahlungen, Rückzahlungen und Rückgaben von früh 8 Uhr an...

Städtische Sparkasse. Expeditionszeit: Jeden Wochentags, Einzahlungen, Rückzahlungen und Rückgaben von früh 8 Uhr an...

Städtische Sparkasse. Expeditionszeit: Jeden Wochentags, Einzahlungen, Rückzahlungen und Rückgaben von früh 8 Uhr an...

Städtische Sparkasse. Expeditionszeit: Jeden Wochentags, Einzahlungen, Rückzahlungen und Rückgaben von früh 8 Uhr an...

Städtische Sparkasse. Expeditionszeit: Jeden Wochentags, Einzahlungen, Rückzahlungen und Rückgaben von früh 8 Uhr an...

Städtische Sparkasse. Expeditionszeit: Jeden Wochentags, Einzahlungen, Rückzahlungen und Rückgaben von früh 8 Uhr an...

Städtische Sparkasse. Expeditionszeit: Jeden Wochentags, Einzahlungen, Rückzahlungen und Rückgaben von früh 8 Uhr an...

Städtische Sparkasse. Expeditionszeit: Jeden Wochentags, Einzahlungen, Rückzahlungen und Rückgaben von früh 8 Uhr an...

Städtische Sparkasse. Expeditionszeit: Jeden Wochentags, Einzahlungen, Rückzahlungen und Rückgaben von früh 8 Uhr an...

1893 Weihnachten 1893 Bekanntmachung. „Ausverkaufspreise“, welche, wie aus nachstehender Preislifte ersichtlich, 20% billiger als üblich calculirt, mithin Ohne Concurrenz sind. Teppiche Preisliste. Größe 1,35 x 2 Meter Tapeten II, sonst 15 jetzt 12 Mark.

Puppen. Meine Ausstellung in Puppen, Puppen-Wäsche, Kleibern, Pelzwerk, Schuhen, Strümpfen, Küchen, Möbeln und allen Artikeln der Puppen-Branche ist aufs Reichste angefüllt und lade ich zu deren Besuche höflich ein.

Den besten Kaffee liefert C. G. Lehmann. Franz Echte, Dorotheenstrasse 2, Eingang von der Promenade.

Musik.

Neues Theater.

Beilage, 10. December. „Dona Heilig“ mit Herrn Schelper in der Titelrolle... Die große Kritik mag gerade von ihrem sentimentalischen Wesen halber trübsamer angelegt werden...

meister Freilich wird die „Fantasia appassionata“ von Chopin... Die Capelle des 107. Regiments, welche die Orchester-Vergleichen übernimmt...

Ueber Frau Olga von Tark-Rohs, welche am 4. December im Gast-Buchstein in Berlin einen Vortragsabend gab... Die große Kritik mag gerade von ihrem sentimentalischen Wesen halber trübsamer angelegt werden...

Leipzig, 9. December. Ueber den Pianisten der Gegenwart... Die große Kritik mag gerade von ihrem sentimentalischen Wesen halber trübsamer angelegt werden...

Wiederholend geboten, deren reicher Beifall erlitt. Ten moderner Charakter gestaltet ein Ereignis!

Wien, 9. December. Der bekannte Pianist Stradal, der ehemalige Regisseur und Secretair Hof's, wurde hier lebhaftig in eine Philantropie gebracht.

Jagd und Sport.

Ben dem Feigl, Hauptjäger Grady sind in den Jahren von 1867 bis 1893 im Ganzen 221 Fische auf die Waage gebracht worden...

Wenig zu London Park am 8. November. The Grand Annual Hurdle Race von 300 £. Ganter, Tit. ca. 3200 m. Mr. Peacock's Sch. „Dereham“ 1. l. Mr. G. Grant's Sch. „Gartian“ 2. l. Mr. G. Trimmer's Sch. „Ceres“, 3. l. Kein Pferde liefen.

Aus dem Geschäftsverkehr.

Wir haben im Einzelhandel des Lebens angehängt werden... Die große Kritik mag gerade von ihrem sentimentalischen Wesen halber trübsamer angelegt werden...

Die Weihnachts-Kuschelung der Wäpfer, Schreibmaterialien, Schul- und Schreibbedarfs-Handlung... Die große Kritik mag gerade von ihrem sentimentalischen Wesen halber trübsamer angelegt werden...

und Kugel-Büchern, lehrte auch für Laterna magica etc. Als besondere Neuerung und zur Erleichterung des Gedächtnisses gegen Feuergefahr empfohlen sich immer außer der beliebten unerschütterlichen Überbaumstoffe die mit Diamant besetzte Kugeln...

! Selbst man in Deutschland die Wischnifabrikation zu einer Umdenkung brachte, welche Erzeugnisse von vorzüglicher Qualität dem englischen Bedarf gegenüber zu schaffen vermochte... Die große Kritik mag gerade von ihrem sentimentalischen Wesen halber trübsamer angelegt werden...

! Zum bevorstehenden Weihnachtsfeste findet man eine reiche Auswahl von Karpyan-Sachen in der Conditorei von Wilhelm Bräuer, Jacobstraße 1. Die große Kritik mag gerade von ihrem sentimentalischen Wesen halber trübsamer angelegt werden...

! Die im Jahre 1893 gegründete Ober-Jäger-Bränerei in München, die somit in diesem Jahre auf ein dreihundertjähriges Bestehen zurückzuführen kann, bringt ein patentiertes Spezialbrot zur Vertriebung, das sich als ein geschmackvolles, nahrhaftes, leichtverdauliches und gesundheitsförderndes Nahrungsmittel darstellt... Die große Kritik mag gerade von ihrem sentimentalischen Wesen halber trübsamer angelegt werden...

Allseitig als vorzüglich anerkannt und als sehr praktische Weihnachts-Geschenke bestens geeignet, empfehle meine

Spickel-Corsets

garantirt ohne jeden Druck über den Magen, eigenartige unübertreffliche Ausarbeitung in Leib und Hüfte, über 30 verschiedene Façons, von zahlreichen hiesigen und auswärtigen Aerzten bestens empfohlen.

Reichhaltigstes Lager für jede Figur

In allen Weiten von Mk. 2.25 Pfg. an bis zu den feinsten, auf Wunsch auch Anfertigung nach Maass.

Frau Flora Hormann-Knauer

Erstes und grösstes Specialgeschäft für Spickel-Corsets, Leibbinden u. Damenbedarfsartikel.

Nürnberger Strasse 8, part. u. 1. Etage

Ecke Johannesgasse.

Katalog gratis und franco.

Bernhard Zehr

12. Petersstraße 12.

Beste Bezugsquelle

Handschuhe, Cravatten.

Handschuh-Abonnement.

Ausverkauf wegen Geschäfts-Auflösung.

Wegen Auflösung meines Juwelen-, Gold- u. Silberwaaren-Geschäfts verkaufe ich von heute ab das gesammte Lager, bestehend aus: Juwelen, Gold- u. Silberwaaren, ungeschnittenen Edelsteinen, Granaten, Türkisen, Amethyst-Schmucksachen etc., zu ganz wesentlich herabgesetzten Preisen.

J. Wolff, Juwelier, Petersstr. 6, gegründet 1866.

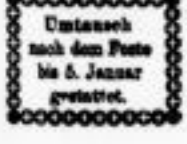

Fernsprecher Amt I, 1286.

Umtausch nach dem Preise bis 5. Januar gestattet.

all- 893.

er, 8. III.

er, 8. III.

er, 8. III.

er, 8. III.

er, 8. III.

er, 8. III.

er, 8. III.

er, 8. III.

er, 8. III.

er, 8. III.

er, 8. III.

er, 8. III.

er, 8. III.

6 Golddränke (Kühler) u. andere...

Reifenfabrikanten-Ver. Cantor-Einrichtungen...

Putze u. Zierbilder, dopp. u. einfache...

3 gekrümmte Quarztafeln (3 Stk. 100...

Lebendige, Glasbläser, Negale, Glas...

3 Zylinder, 3 Zylinder, 3 Zylinder...

Wasch- u. Wringmaschinen...

Prima Neu-Verkauf...

!!! Stroh!!!...

FAHRRADER u. MASCHINEN...

Weihnachtsgeschenk!

2 junge Schwäne...

OSCAR REINHOLD...

Das Inspectorat...

Lebensversicherungs-Gesellschaft...

Mark 250,000—275,000...

135,000 Mk....

Unsere General-Agentur...

20000 Mark...

2000—3000 Mk....

30—100,000 Mark...

Kaufgeschäfte...

Verkauf...

Verkauf...

Verkauf...

Verkauf...

Verkauf...

Verkauf...

Verkauf...

Verkauf...

Verkauf...

Verkauf...

Verkauf...

Verkauf...

Verkauf...

Verkauf...

Broekhaus' und Meyer's...

Herrenanzüge...

Getr. Herrenkleider...

Möbel...

Möbel...

Möbel...

Möbel...

Möbel...

Möbel...

Möbel...

Möbel...

Möbel...

Möbel...

Möbel...

Möbel...

Möbel...

Möbel...

Möbel...

Verkauf...

Verkauf...

Verkauf...

Verkauf...

Verkauf...

Verkauf...

Verkauf...

Verkauf...

Verkauf...

Verkauf...

Verkauf...

Verkauf...

Verkauf...

Verkauf...

Verkauf...

Verkauf...

Verkauf...

Verkauf...

Talle und Spitzen...

Junger Kaufmann...

Jüngerer Weinkäufer...

Kaufmännin od. Buchhalterin...

Verkauf...

Verkauf...

Verkauf...

Verkauf...

Verkauf...

Verkauf...

Verkauf...

Verkauf...

Verkauf...

Verkauf...

Verkauf...

Verkauf...

Verkauf...

Verkauf...

Fabrikräume...

Fabrikräume, Niederlagen...

Inclusive...

Verkauf...

Verkauf...

Verkauf...

Verkauf...

Verkauf...

Verkauf...

Verkauf...

Verkauf...

Verkauf...

Verkauf...

Verkauf...

Verkauf...

Verkauf...

Verkauf...

Verkauf...

Verkauf...

Verkauf...

Verkauf...

Verkauf...

Verkauf...

Verkauf...

Verkauf...

Verkauf...

Verkauf...

Verkauf...

Verkauf...

Verkauf...

Verkauf...

Verkauf...

Verkauf...

Verkauf...

Verkauf...

Verkauf...

Reklamen. Invalidendank. Annoneen-Expedition. Julius Müller, Juwelen, Gold- und Silber-Arbeiter.

Wilhelm Dietrich, Leipzig. Musik-Instrumente. Dr. Langbein's Galvanisches Institut.

!! Gerat Kleiderstoffe!! Teppiche, Gardinen. Hermann Richter, Trauer-Hüte.

Herblichste Besondere für Läuferstoffe, Gardinen. Carl Schönherr, Seidenbestatter.

Heute Ab. 7 U. Tr. L. — 8 1/2 U. B. M. — A. „Königin-Carola“-Bad. Schwimm-Bassin 20.

Julius Müller, Juwelen, Gold- und Silber-Arbeiter. J. Leweck, Juwelen, Gold- und Silber-Arbeiter. Fächer-Bazar.

Ein- und Verkauf. Der Riesen-Bazar. Cigarrensteuer. Tabakfabriksteuer.

Familien-Nachrichten. Bruno Eugen Plokenhayn, Carl Friedrich Glaser.

Carl Friedrich Glaser. Carl Friedrich Glaser.

Marion-Bad. Diana-Bad. Centralbad. Leipziger Kurbad. Johanna-Bad. BadMildenstein. Spreitanhalt.

Königreich Sachsen. Leipzig, 10. December. Die der „Vormärz“ mit...

bin gefeierte Verheirathung und der Bekanntgabe...

Leipziger Kurbad, Seidenbestatter, Carl Friedrich Glaser.

dem Verren. Bürgermeister Volkammer hielt die...

schick gemacht war, am 16. December die Betriebseröffnung...

aus dem Erzgebirge, 9. December. Die vom Erzgebirgsverein...

aus dem Erzgebirge, 9. December. In Folge wird zum nächsten Jahre...

aus dem Erzgebirge, 9. December. Erob der Gewehrung...

aus dem Erzgebirge, 9. December. Im Hotel zur „Bogeläuschen Schmeiß“...

aus dem Erzgebirge, 9. December. Von einem Schulfreischbericht...

Redaction gemachten Blattes aus Kuerbach i. S. folgende...

Redaction gemachten Blattes aus Kuerbach i. S. folgende...

Redaction gemachten Blattes aus Kuerbach i. S. folgende...

Redaction gemachten Blattes aus Kuerbach i. S. folgende...

Redaction gemachten Blattes aus Kuerbach i. S. folgende...

Redaction gemachten Blattes aus Kuerbach i. S. folgende...

Redaction gemachten Blattes aus Kuerbach i. S. folgende...

blüthe während nach der Gde des Saales, wo eine an-gehende „Gensoffin“...

Das „Dresd. Journal“ enthält auf Grund der jüngst dem...

Table with 5 columns: Year (1879-1883), and rows for various categories like 'in der Hofkammer', 'in der Hofbibliothek', etc.

Tuch des Kalenders aus der westlichen Klasse in die höheren...

Der aus Wien flüchtige, in Dresden ge-richtete Fejume...

Tresden, 10. December. Ein schreckliches frei-williges Ende...

Der aus Wien flüchtige, in Dresden ge-richtete Fejume...

Der aus Wien flüchtige, in Dresden ge-richtete Fejume...

Der aus Wien flüchtige, in Dresden ge-richtete Fejume...

Volkswirtschaftliches.

Wie für diesen Theil bestimmten Sendungen sind zu schicken an den verantwortlichen Redacteur...

Telegramme.

WTR. Washington, 9. December. Nach dem Bericht des...

Dauernde Gewerbeausstellung.

Winfänger, Linden u. Lazarus & Siebig, Maschinenbau-Handel...

Der Postverkehr Leipzigs im Jahre 1892.

Der hiedurchgehende Postverkehr Leipzigs, der drüßthätig in...

Während der letzten Zeit ist die Zahl der in den letzten Jahren...

Während der letzten Zeit ist die Zahl der in den letzten Jahren...

Während der letzten Zeit ist die Zahl der in den letzten Jahren...

Während der letzten Zeit ist die Zahl der in den letzten Jahren...

Nickelgeschirre.

Kg. Das Nickel ist ein Metall, das sich nicht in Verbindung...

Kg. Das Nickel ist ein Metall, das sich nicht in Verbindung...

Kg. Das Nickel ist ein Metall, das sich nicht in Verbindung...

Kg. Das Nickel ist ein Metall, das sich nicht in Verbindung...

Vermischtes.

Leipzig, 10. December. — Coupon-Einstellung bei der Allgemeinen Teu-lichen Credit-Anstalt...

Leipzig, 10. December. — Coupon-Einstellung bei der Allgemeinen Teu-lichen Credit-Anstalt...

Leipzig, 10. December. — Coupon-Einstellung bei der Allgemeinen Teu-lichen Credit-Anstalt...

Leipzig, 10. December. — Coupon-Einstellung bei der Allgemeinen Teu-lichen Credit-Anstalt...



Grosse Weihnachts-Ausstellung

Wilh. Kirschbaum

Gegründet 1864. Neumarkt 38 **LEIPZIG** Neumarkt 38. Gegründet 1864.

Portemonnaies und Porte-Tresors nur beste Qualitäten
in ca. 300 Sorten von der denkbar billigsten bis feinsten Ausführung.

Patent-Schaufel-Tresor.



No. 2276 ohne Naht, aus best. Kallleder. Eher und schön gearbeitet, wie Zeichnung. 10 1/2 cm lang, 5 1/2 cm hoch. Stück M. 1.50.



No. 3635 aus bestem Kallleder, mit Schloßtasche ohne Naht, wie Zeichnung. 9 1/2 cm lang, mittelgr. Stück M. 1.50. 10 1/2 cm lang, gross. Stück M. 2.--



No. 3652 ohne Naht. Echt braun Juchten mit Sicherheitsbügel, sehr haltbar und elegant per Stück M. 3.--



No. 3650 ohne Naht laut obiger Zeichnung aus echtem braunen Juchtenleder elegant und sehr dauerhaft. N. 3650 7 1/2 klein p. Stück M. 2.-- 3650 8 1/2 mittel 2.25 3650 9 1/2 gross 2.50



No. 3044 ohne Naht aus echtem Saffianleder mit grosser Goldtasche (laut obiger Zeichnung) auf der Rückseite Tasche für Fahrkarten. Stück M. 3.50



No. 2866. Portemonnaies aus bestem echtem Crocodill-Leder. Höchst gediegen! Das Stück: 8 cm gross M. 3.50 9 cm 6.50 (andere Muster in echt Crocodill von 3 M. an.)

Eleganter Beutel, echt Crocodil.

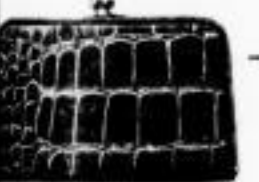

Beste Ausführung. 9 cm gross M. 4.50 10 cm 5.-- 11 cm 5.50

Selt langen Jahren bewährte Sorte!

Kirschbaum's garant. Portemonnaies
aus echtem Seehundleder.

Ohne jede Naht. Aus einem Stück.

Enthalten: eine grosse weite Tasche für Courant, kleinere Taschen und praktischen Goldverschluss.

Absolute Sicherheit gegen Herabfallen selbst der kleinsten Goldstücke. Trägt nicht auf, fast aber eine Messing Courantgeld.

Dauerhafteres existirt nicht!

No. 3193 klein	für Damen per Stück M. 3.50
.. 3194 mittel 4.50
.. 3195 gross	.. Herren 5.50
.. 3196 extragross 6.50

Um mein Fabrikat vor Nachahmung zu schützen und den werthen Käufern dadurch Garantie für grösste Dauerhaftigkeit zu leisten, lasse ich jedes Stück mit Nummer und meiner vollen Firma zeichnen.

Neuheit!

Porte-Tresors
mit Goldtasche (laut Zeichnung) separat verschlossen. Aus bestem, schwarzem Kallleder, 3 grosse und 1 flache Tasche. Preis per Stück M. 3.--

Elegante Damen-Portemonnaies.
Neue amerikanische längliche Form.

No. 2433 Kallleder mit eleg. Eckenbeschlägen	Stück M. 2.50
No. 2825 Echt Seehundleder mit Nickelbügel	p. Stück M. 3.--

Cigarren-Etuis, Brieftaschen, Visitenkarten-Taschen

mit und ohne Stickerei, zu Photographien etc. in grösstem Sortiment.



No. 2901. Cigarren-Etui. Echt Juchten für 8 Cigarren. Stück M. 3.--

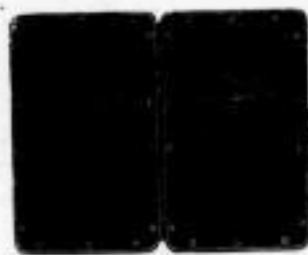

No. 2960. Cigarren-Etui. Echt Seehund in 3 Grössen. M. 3.--, 4.50 u. M. 5.50.

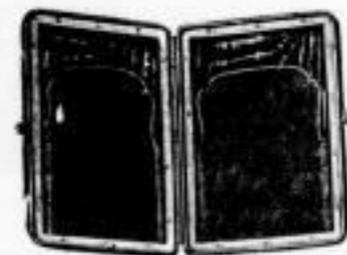

No. 2108. Cigarren-Etui aus echtem, glatten, braunen Juchten für 8-10 Cigarren M. 6.--

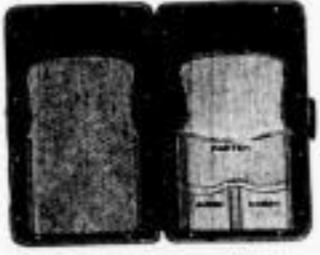

No. 2455. Cigarren-Etui aus echtem Juchtenleder, sehr gediegen. 2 Grössen, à M. 6.50 u. M. 7.50.



No. 2005. Cigarren-Etui. Hochfeiner Goldbügel, ff. Stickerei. M. 7.50.

Brieftaschen, Banknoten- und Visitenkarten-Taschen

in allen gangbaren Mustern, mit und ohne Stickereien, zu jedem Preise.



Wechselmappen
in grosser Auswahl. Das Stück von M. 3.-- bis M. 15.--



Actenmappen
für Rechtsanwälte, von gutem Leder, mit 2 Schlössern pro Stück M. 4.-- bis M. 10.--

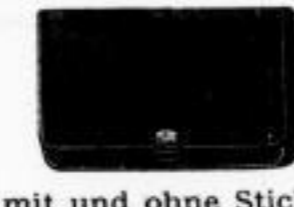

Elegante Notenmappe
No. 182, 8420. Das zweckmässigste Muster, welches nach Ausspruch von Fachleuten bis jetzt erschienen ist. Aus bestem Glanzmontanleder, weich gearbeitet, m. ff. solidem Lederhenkel. Innentasche mit Ausweitung von 3 1/2 cm, mit Atlasfütter. Stück M. 7.50.

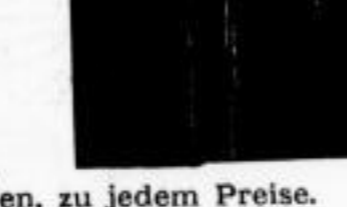

Actenmappen
für Rechtsanwälte, von gutem Leder, mit 2 Schlössern pro Stück M. 4.-- bis M. 10.--



Elegante Notenmappe
No. 182, 8420. Das zweckmässigste Muster, welches nach Ausspruch von Fachleuten bis jetzt erschienen ist. Aus bestem Glanzmontanleder, weich gearbeitet, m. ff. solidem Lederhenkel. Innentasche mit Ausweitung von 3 1/2 cm, mit Atlasfütter. Stück M. 7.50.

Für Scatfreunde,
Tombola-Gewinnen,
Verschiedene Neuheiten
Für Kegelgesellschaften,
Ruder-Clubs,
zu Bescheerungen etc.

Verzeichniss der
Wilh. Kich

Neumarkt 38 Lg Neu

Schreibmappen und Notenmappen



in den neuesten Mustern.

Nur praktische, haltbare Ausführung.

Tagebücher
mit und ohne Schloss.



in verschiedenen neuen Mustern v. M. 2.— bis M. 6.—

Poesiebücher
und Schreib-Albums



in grösster Auswahl, von der billigsten bis zur feinsten Ausführung.

Buch für Kochrecepte.



No. 401.
H. gebunden, in prakt. Einteilung zur übersichtlichen Eintragung von Kochrecepten.
Neuheit für Damen.
No. 401. St. M. 3.—

Fremdenbücher
in verschiedenen Einbänden



von M. 2.50 bis M. 10.— per Stück.
Nebenstehend abgebildetes hat No. 372, in braunen, höchst soliden Einband mit H. starkem, weissen Papier und kostet per Stück M. 3.—
Engl. Scrap-Albums
zu verschiedenen Preisen.

Landes-Gesangbücher
in den modernsten, geschmackvollsten Einbänden
das Stück von M. 1.50 ab.



Neuheit.
Chronik- od. Tagebuch
in höchst geschmackvoller Ausführung,
mit bestem Papier.
Preis: pr. Stück M. 2.—

Touristen- und Jagdflaschen
in Leder



mit Becher
von M. —.50 bis
M. 1.— per Stück

Umhänge-Taschen
und Berg-Tornister



in reichster Auswahl
von M. 1.75 bis M. 20.— per Stück.

Couriertaschen
für Damen und Herren



von M. 2.— bis
M. 15.— per Stück

Elegante solid gearbeitete Handkoffer
in grosser Auswahl per Stück von Mark 3.— ab.

Handkoffer
in bestem, matten Ledertuch mit solidem Schloss.

43 cm lang	Stück M. 5.—
47 " "	" " 5.50
50 " "	" " 6.—
55 " "	" " 6.50



Handkoffer
mit Faltenweitung an einer Seite.

Ganz besonders solid und praktisch, aus bestem englisches Segeltuch, havannabraun.
Länge: 50 cm 55 cm 60 cm
pr. St.: M. 16.— M. 18.— M. 20.—

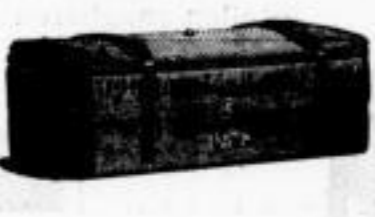

Neueste Muster
in
Leder, Plüsch etc.

Grösstes und am besten

Photograph Album

in allen gangbaren Formaten und Qualitäten
Photographie-Alb.

Nachstehend einige neue sehr courante Muster in Quart-Albums, 4 B.



No. 8507. Quart in ff. Plüsch-laut, mit echten Aluminium-Beschlägen. Stück M. 3.—
No. 8508. Quart, gutes Leder, starkes Buch, Pressung „Alpenlandschaft“, mit Blumen innen. Stück M. 4.50.
No. 8011. Quart, Chagrinleder, geschmackvolle Reliefpressung, inwendig mit eleg. Blumenverzierung. Stück M. 6.—

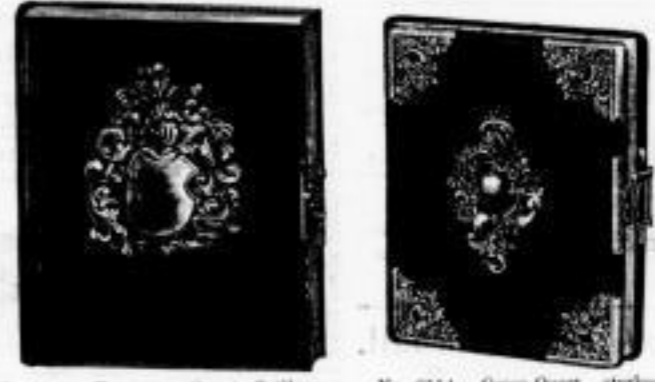

No. 8500. Extragross-Quart, ff. Glanz-saffian, schwarz mit hochfeinem Wappenschild. Stück M. 18.—
No. 8554. Gross-Quart, starkes Buch mit bestem Linnenbeil, gediegener Lederband in altbraunen Beschlägen. Stück M. 8.—



No. 8541. Extra-Gröss. Gross-Quart, inwendig mit Linnenbeil, inwendig mit Linnenbeil, inwendig mit Linnenbeil. Stück M. 10.—

Neueste Muster! Elegante Damen-Taschen



in allen erdenklichen Ausführungen, in Plüsch, Kalbleder, Crocodil- und etc., per

Neuheiten in Schlittschuh-Taschen.

Wilh. Kirschbaum, Leipzig

Neumarkt 38.

Grosse Weihnachts-Ausstellung.

Viele Neuheiten in praktischen Geschenkartikeln!

Neues Sammel-Album



zum
Einkleben von
Photographien
(Stein-Embossagen)
etc. etc.
Schöner, stylvoller
Einband, solid und
gediegen gearbeitet.

No. 408 per Stück M. 6.—. 33x25 cm.

Documenten-Mappen

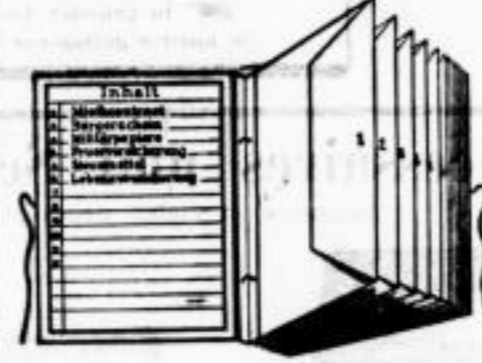

Neueste
das Praktischste, was es gibt,
zur sicheren Aufbewahrung und
schnellen Auffindung von Werth-
papieren aller Art, als: Contracte,
Polizeien, Zeugnisse, Personal-
papiere, Schuldscheine etc. etc.
Form. No. 1, 26 1/2; 20 cm p. St. M. 3.—
" " 2, 33:24 " " " 3.50
" " 3, 38:28 1/2 " " " 4.—

Anstellung: Starke Galvanoderken
mit extra starken Taschen aus eng-
lischem Tausendst. m. Zugschrauben
und Inhaltsverzeichnis.

Practisches Notizbuch



mit Schutzhülse für den
Stift, welcher dabei zugleich
als Buchzeichen dient.

Aus gutem Leder mit Schloss.
Stück M. 1.— bis M. 1.25.

Memorandum -



26 1/2 x 15 cm.
Roths Leder-Weiss
Federhalter M. 1.25

Schlüssel-Schränke



sowie auch besonders schöne
Cigarren-Schränke
aus
echtem und imitirt.
Eichenholz
mit eleganten
Ferroid-Beschlägen
laut nebenstehend. Zeichnung
per Stück von M. 3.— an.

Eleganter Zimmerschmuck.

Decorative, schöne Garnitur.



Eleg. Uhr
mit
Wecker,
solides
Werk,
rebet
2 Vasen
von ge-
schmackv.
Form.
Majolika
mit Gold-
brunze.
Höhe
ca. 31 cm.
Preis:
complett
M. 12.—.

Papier-Schrank



ca. 40 cm hoch
mit schönem Beschlag,
enthaltend:
75 Bogen gutes Briefpapier,
25 Biletkarten
und 100 Couverts.
Preis:
per Stück M. 6.50.

Elegante
Liquour-Schränke
von M. 6.50 an.

Japanische und chinesische Waaren



in
grösster Auswahl
zu den
billigsten Preisen.

Feine Bronze- u. Eisengusswaaren

in vielen neuen Mustern.



Briefbeschwerer,
Thermometer,
Elegante
Schalen,
Tafelaufsätze,
Tiaböhen,
Kandelaber
etc.

Rauchservice in grösster Auswahl.

Altdeutsche Wandtuchhalter



imitirt. Ebenholz
mit grossen
Consollbreiten.
Practisch und
elegant!
per Stück M. 1.—

Reiche Auswahl in Consolen etc.

Feiner Kalender



mit Thermometer u. Notiztafel.

Immerwährend zu brauchen, schön und
solid ausgeführt. Preis p. Stück M. 3.—.

Neuester Scat-Kasten,



practisch
u. solid!

Per Stück M. 3.—.

Neuester Thermometer



— von Kunstguss, kupferfarbig. —

per Stück M. 7.50.

Schreibzeuge



in Holz, Eisenguss und Bronze von der
billigsten bis feinsten Qualität

In grösster Auswahl von 50 Pf. an
bis M. 30.— per Stück.

Pegasus-Uhrhalter



von E. bronchtem Guss.

Preis per Stück M. 2.50.
Andere Muster in reichlicher Auswahl.

Feine Parfümerien

und sehr gute

Toilette-Seifen



von besten Qualitäten in
neuesten Mustern
zu mässigen Preisen.

Feiner
Duft
für das
Taschen-
Tuch:
Blumen-
Strauss.
à Fl.
M. 1.—.

Neueste Muster von farbig decorirtem Bronzeguss

in vielen verschiedenen Gegenständen sortirt.



Schreibzeug.

Federtträger mit Abreiss-Kalender.
No. 131 per Stück M. 1.—.

Hirsch mit beweglichem Kopf.
per Stück M. 1.—.

Federtträger, Schwalbenpaar auf
Telegr.-Draht No. 117 p. St. M. 1.—.

Eleganter 3theiliger Spiegel



von gutem Fläsch, mit gewähl-
ten Gläsern. Stück M. 1.75.
Feinere bis M. 30.—

Liquour-Ständer



aus echtem Aluminium
mit 6 E. Gläsern per Stück M. 3.—.

Neueste Papier-Ausstattungen

mit bester Papier- und Kartenfüllung.



Sudan-Cassette m. 25 Bogen,
25 Karten und 50 Couverts
per Stück M. 1.—.

Seenhütte mit 25 Doppel-
karten und 25 Couverts
per Stück M. 1.25.

Feinere Sorten in grösster Auswahl bis M. 3.—. per Stück.

Photographien-Kasten



mit Glasdeckel

von E. Fläsch Stück
M. 3.—.

von Leder-imit. mit
Schloss-Schloss M. 3.—.

von echtem Leder mit
Schloss-Schloss M. 6.—.

von Eichenholz M. 5.—.

Practisches schönes Geschenk.

Aschbecher „Automat“



aus echt cuivre poli
automatisch selbst schliessend.
sehr praktisch und solid
per Stück M. 3.—.

Druck von Frankestein & Wagner, Leipzig.

Passende Geschenke in Uhren, Gold- und Silberwaaren.

F. F. JOST Nachf.

Inh.: F. Henke, C. Anton.

Auf Wunsch wird jede von uns gekaufte Uhr an Ort und Stelle aufgestellt. — Nach auswärts bringen wir nur die Rückfahrt in Anrechnung. — Aufträge von Mk. 10.— an und bis zum Gewichte von 5 Kilo versenden wir portofrei ohne Anrechnung der Verpackung.

Grimmaischer Steinweg 5,
nahe dem Hauptpostamt und dem
Augustusplatze.

LEIPZIG

Grimmaischer Steinweg 5,
nahe dem Hauptpostamt und dem
Augustusplatze.

Telegramme: Jost Nachfolger

Telegraphenamt I. 1112

Wir gestatten uns hiermit einer geehrten in- und auswärtigen Kundschaft einen kleinen Auszug unseres an Uhren jeder Art, Schmucksachen, Silber- u. s. w. sehr reichhaltigen Lagers zu überreichen und denselben zur gefälligen Durchsicht zu empfehlen; indem wir höflich bitten bei eigenem Bedarf, wie auch oft vorkommendem Anlass zu Geschenken, uns Ihre werthen Aufträgen freundlichst zuzuwenden zu wollen; auf billigste und reelle Bedienung dürfen Sie zählen; wir erlauben wir uns, Sie auf **unsere Werkstätten für Neuarbeiten und Reparaturen** aufmerksam zu machen.



No. 1401, Cylinder-Remontair, 4 Steine für Knaben (Confirmanden-Uhr) in Nickel M. 14.— Silber „ 20.— u. 25.—

No. 1801, Silberne Cylinder-Remontair offen, 4 Steine M. 18.— und M. 20.— auf 8 Steinen gehend M. 20.— bis M. 25.—
Sämtliche Uhren mit Goldrand

No. 1901, Silberne Anker-Remontair offen, 15 Steine M. 30.—, Aehnliche Uhren M. 28.— bis 45.—
No. 1905 in 14 Karat Gold, 15 Steine M. 60.—
Aehnliche Uhren von M. 45.— bis 60.—

No. 1701, Silberne Anker-Remontair extrafein, 15 Steine M. 45.—, Aehnliche Uhren bis „ 75.—,
No. 1705 in 14 Karat Gold, extrafein, mit Chronometer-Uhrwerk M. 80.— bis M. 100.—



Glashütter Uhren von A. Lange & Söhne
zu Original-Fabrikpreisen.

No. 2101, Goldene Anker-Remontair, 14 karat, Savonette-Form, 14 karat, glatt oder guilloché, M. 110.—
Savonette-Form M. 90.— bis M. 300.—

No. 2201, Goldene Anker-Remontair, 14 karat, Savonette-Form in sibirischer reicher Decoration M. 150.—, Aehnl. Muster M. 100.— bis M. 500.—

No. 2301, Chronograph-Remontair in Silber M. 90.—, Aehnl. von 60.— an, in Gold 14 kar. M. 100.— und höher.
No. 2401, Repetir-Uhr, Goldene Anker-Remontair mit 1/2 u. Minuten-Repetition M. 250.— bis M. 1000.—

No. 1202, Goldene Glashütter Anker-Remontair-Uhr, 14 karatig, Savonette-Form M. 450.—, Aehnliche (auch mit ovalem Biegel, arabischen Zahlen) von M. 300.— bis M. 1000.—

Wir liefern in billigerster und hochfeiner Ausführung silberne und goldene polierte Gehäuse mit Monogrammen und besonderen Ausstattungen.



No. 2501, Silberne Cyl.-Remontair 8 Steine, glatt oder graviert mit Goldrand M. 20.—, mit besserem Werk M. 25.— bis M. 28.—

No. 2601, Goldene Cyl.-Remontair 14 kar., 8 Steine, mit schönem graviertem Gehäuse M. 24.—, mit stärkeren Gehäusen und besseren Werken M. 30.— bis M. 60.—

No. 2701, Goldene Cyl.-Remontair 14 kar., 14 kar., Guichetform M. 35.—, Aehnliche M. 40.— bis M. 80.—

No. 2801, Goldene Cyl.-Remontair 14 kar., 15 Steine, Guichetform, ff. Werk M. 120.—, Aehnliche von M. 90.— an

No. 2901, Goldene Cyl.-Remontair, 14 kar., extrastarkes Gehäuse, ff. Werk (eigenes Muster) M. 54.—

No. 2901, Goldene Cyl.-Remontair, 14 kar., 8 Steine, Halb-Savonette-Form, stark, pa. Werk, M. 75.—, Aehnliche (auch richter) M. 50.— bis 100.—



No. 3102, Goldene Cylinder-Remontair, 14 kar., ff. Werk mit hochfeinen Dekorationen (Email, Mille-feuilles, Amoretten), M. 50.— bis 100.—

No. 3203, Goldene Cyl. Remontair 14 kar., Guichetform mit schönem dekoriertem Gehäuse, extra Werk M. 60.— bis 75.—

No. 3301, Gold. Anker-Remontair, 14 kar., 15 Steine, Guichetform, ff. Werk M. 120.—, Aehnliche von M. 90.— an

No. 3405, Gold. Anker-Remontair, 14 kar., 15 Steine, Halb und Ganz Savonetteform, ganz prima Werk, M. 140.— bis 200.—

No. 2905, Gold. Anker-Remontair, 14 kar., extraf. Werk mit besonderer Gravirung, Cylinder- u. Ankerform, M. 120.— bis 250.—

No. 2905, Gold. Anker-Remontair, 14 kar., extraf. Werk mit besonderer Gravirung, Cylinder- u. Ankerform, M. 120.— bis 250.—

Sämtliche Uhren gut abgezogen und regulirt. — 2 Jahre Garantie.

Siehe Karte einer geschützten Aufschrift

Uhren, Juwelen, Gold- und Silberwaaren.



No. 421. Wanduhr mit Falstwecker (hat Minuten lang weckend) mit schwarz. und sicnem Holzrahme M 18.50 mit Schlagwerk M 10.—



No. 971. Bester Nische- wecker mit gros. Glocke M. 4.— Geringere Qual. M. 2.50



No. 103. Jockey-Wecker in Nickel und Cuivre poli M. 10.— und M. 20.— verschiedene Muster.



No. 181. Standwecker Messing, lautes Werk M. 7.—, vernickelt M. 8.— Gerüst Qual. M. 5.—



No. 151. Reisewecker in Cuivre poli M. 15.—, Aetol. von M. 12.— an



No. 454. Schwarz- wälder Wanduhr, Gehwk. M. 4.—, Wecker M. 4.50, Schlagwerk M. 6.—



No. 347. Nachth. aus Bronzenguss M. 15.—, Aehnliche M. 12.— bis M. 20.—



No. 422. Wanduhr mit Eiche Nussbaum Rahmen (für Ges. 1 Tag Gehw. M. 8.50, Schlagw. M. 8 Tage gehend M. 11.50, Grösser mit Feinst. Werk bis M. 15.—



No. 677. Kuckuckuhr, hell oder dunkel M. 20.—, Aehnliche Uhren von M. 16.— bis M. 30.—



No. 142. Geschnittene Wanduhr Gehwerk M. 5.—, Wecker M. 10.—, Schlagwerk M. 12.—



No. 426. Marmor-Standuhr, schwarz mit Goldbrunze (Höhe 50 cm.) Schlagwerk M. 100.—, Aehnliche Uhren von M. 75.— bis M. 120.—



No. 164. Schreitisch-Uhr, Nussbaum, 14 T. mit schönem Schlag M. 40.—, Console für M. 10.—, Aehnliche Uhren M. 35.— bis 100.—

Sämtliche Holz-Standuhren mit volltönendem, schönem Schlag (Gongfeder).



No. 483. Standuhr, Nussbaum Schlagwerk (Höhe 50 cm.) Console M. 8.—, Aehnliche mit Beschlägen von M. 12.—



No. 102. Bronze-Standuhr (Cuivre poli) M. 10.—, Aehnliche Uhren (auch mit Castelfabern) M. 40.— bis 90.—



No. 228. Renaissance-Regulateur 14 T. Schlagwerk, Eiche oder Nussbaum M. 72.—, Aehnliche Muster mit Beschlägen M. 60.— bis M. 150.—

Grosse Hausrhren (für Vorkämmer etc.) in einfacher Ausstattung, prachtvoller Federzug, M. 75.—



Grosse Hausrhren (für Speisezimmer) in reicher Ausstattung, Eiche oder Nussbaum, von M. 150.— an



No. 206. Renaissance-Regulateur Eiche oder Nussbaum z. Bronze-Beschlägen, 14 T. Schlagwerk M. 50.—, Aehnliche Muster bis M. 100.—



No. 510. Standuhr, Nussbaum oder Eiche mit Bronzebeschlag, 14 T. Schlagwerk M. 50.—, Console M. 10.—, Aehnliche Uhren mit Viertelschlag reicher Ausführung bis M. 100.—



No. 525. Kalender-Uhr, selbstregulirend auch (Schalttag) Eiche oder Nussbaum, 14 T. Schlagwerk M. 60.—, Aehnliche mit besonderer Ausstattung bis M. 125.—



No. 225. Regulateur, Federzug, 14 T. gehend, Nussbaum, Gehwk. M. 20.—, Schlagwerk M. 25.—

Neueste beste Musikwerke. (Symphonien und Polyphon.)



Selbstspiel, mit auswechselbaren Notenscheiben, mit Hunderten von Musikstücken, von M. 25.— bis M. 150.—



No. 53. Regulateur-Federzug Nussbaum, 14 T. Gehwerk M. 15.—, Schlagwerk M. 20.—

Grösste Auswahl in allen Holzarten mit nur besten Werken



No. 425. Regulateur mit Eiche Nussbaum oder Eiche, 8 T. Gehwerk M. 40.—, Schlagwerk M. 50.—, Federzug-Schlagwerk M. 35.—, Gehwerk M. 32.—

F. F. JOST NACHF. LEIPZIG.

