

Aug. Polich, Leipzig. Abtheilung: Tischdecken, Schlafdecken etc.

Einfarbige Phantasie- und Mohair-Plüsch-Tischdecken.

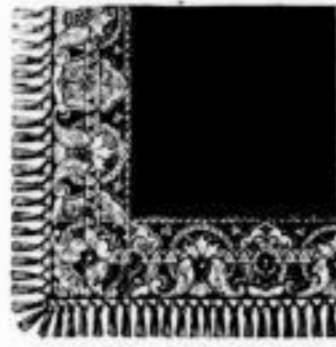

No. 59T. Einfarbige reinwollene Crêpe-Tischdecke
mit 15 cm breiter angewetzter eleg. Phantasie-Bordüre und mit eingeknüpfter mittelgroßer reinwollener Franse.
Farben: hellblau, mittelblau, dunkelblau, hellrot, braun, oliv, kupfer, dunkelgrün, oliv, kupfer.
Größe 150/150 cm. Stück M. 7,30
150/180 " " " " 8,50
180/180 " " " " 9,50



No. 59V. Einfarb. reinwoll. Phantasie-Tischdecke
mit eingewetzter breiter Kante, in prachtvoller Linenmuster und Farbgebung und mit eingeknüpfter mittelgroßer Franse.
— Ausserordentlich elegante und gelungene Decke. —
Grundfarben: hellblau, oliv, dunkelkupfer, grün.
Größe 150/150 cm. Stück M. 11,50
150/180 " " " " 13,25
180/180 " " " " 15,00

Einfarbige wollene Gebelin-Tischdecke

mit eingewetztem Mittelstück und eleganter Bordüre, auf gepostartigen Fund mit Schürz und Quaste.
Farben: hellblau, braun, oliv, kupfer.
Größe 150/150 cm. Stück M. 7,50
150/180 " " " " 8,50
180/180 " " " " 9,50



No. 59X. Einfarb. reinwoll. Phantasie-Tischdecke
mit eingewetzter, sehr eleganter, breiter Kante und mit eingeknüpfter mittelgroßer Franse.
Farben: hellblau, oliv, marine, kupfer, dunkelgrün.
Größe 150/150 cm. Stück M. 11,50
150/180 " " " " 13,25
180/180 " " " " 15,00



No. 60T. Einfarb. Mohairplüsch-Tischdecke
mit ca. 11 cm breiter, hochaparter, angewetzter Phantasie-Bordüre mit eingeknüpfter mittelgroßer Franse.
— Elegante Tischdecke für bessere Zimmer. —
Farben: hellblau, mittelblau, dunkelblau, hellrot, braun, oliv, kupfer, dunkelgrün, oliv, kupfer.
Größe 150/150 cm. Stück M. 11,50
150/180 " " " " 13,25
180/180 " " " " 15,00

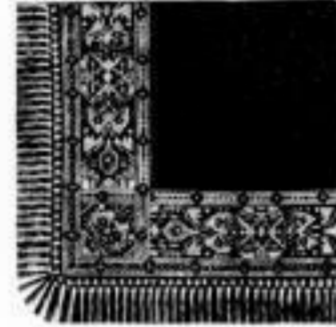

No. 59A. Einfarbige Mohairplüsch-Tischdecke
mit ca. 22 cm breiter angewetzter Gebelin-Bordüre in persischem Geschmack mit schwarzer geknöpfter Franse.
Vorwählige Farben: hellblau, oliv, kupfer.
Größe 150/150 cm. Stück M. 25,00
150/180 " " " " 28,00

Mohair-Plüsch-Tischdecken.

No. 60aT. Tischdecke in gleicher Ausführung wie Abbildung 60 T. Mit schwerer breiter Gebelin-Bordüre in persischem Geschmack und mit reichgeknöpfter einfarbiger Franse.
Größe 150/150 cm. Stück M. 18,50
150/180 " " " " 22,50

Einfarbige Plüsch-Tischdecke. Mit angewetzter Phantasie-Bordüre in übereinstimmender Farbe zum Fund passend. Bordüre auf reiner Seidenfäde.
Größe 150/150 cm. Stück M. 23,50

Ganz einfarbige Mohairplüsch-Tischdecke. Solide dicke Qualität mit reichgeknöpfter einfarbiger Franse.
Größe 150/150 cm. Stück M. 21,00
150/180 " " " " 24,75

Dieselbe Decke mit Schnur und eleganten modernen Quasten.
Größe 150/150 cm. Stück M. 24,50
150/180 " " " " 28,75

Diese Decken sind in allen Farben innerhalb 3 bis 14 Tagen zu liefern und sind stets in den gangbarsten Farben, als: hell-, mittel- u. dunkelblau, hellrot, braun, oliv und schwarz vorwählbar.

Bei Einfärbung von Decken nach eingesandten Farbmustern erhöht sich der Preis per Decke, gleichviel welcher Qualität, um M. 2,00 per Stück.

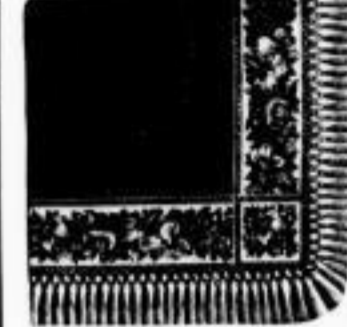

No. 59Y. Einfarbige Mohairplüsch-Tischdecke
mit ca. 30 cm breiter angewetzter schwerer Gebelin-Bordüre in persischem Geschmack mit schwarzer geknöpfter Franse.
Vorwählige Farben: hellblau, oliv, kupfer.
Größe 150/150 cm. Stück M. 25,00
150/180 " " " " 28,00

Karamani-Tischdecken. — Schwere reinwollene Decken. — Reichste Auswahl in Karamani- oder in persischem Geschmack mit extraricher breiter geknöpfter Franse.
Größe 150/150 cm. Stück M. 12,00 — 14,00 — 16,00 — 18,00 — 20,00 — 22,00 — 24,00 — 26,00 — 28,00 — 30,00 — 32,00 — 34,00 — 36,00 — 38,00 — 40,00 — 42,00 — 44,00 — 46,00 — 48,00 — 50,00 — 52,00 — 54,00 — 56,00 — 58,00 — 60,00 — 62,00 — 64,00 — 66,00 — 68,00 — 70,00 — 72,00 — 74,00 — 76,00 — 78,00 — 80,00 — 82,00 — 84,00 — 86,00 — 88,00 — 90,00 — 92,00 — 94,00 — 96,00 — 98,00 — 100,00

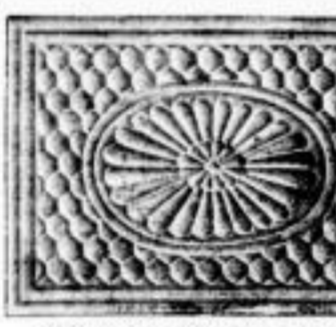

Reform-Steppdecken No. 250
(Steppmuster No. 20)
aus einfach. Well-Satin II mit naturfarb. Triestätter.
Größe 135/200 cm. Stück M. 11,00
150/200 " " " " 13,00
180/200 " " " " 15,00
In hell und dunkelblau und blau am Lager.

Nur bestes Fabrikat! Kameelhaar-Schlafdecken.

System Prof. Dr. G. Jäger. + Solideste und beste Schlafdecke.
Sämtlich von der Firma Aug. Polich geführte Qualitäten Kameelhaarschlafdecken sind aus verbürgt rein Kameelhaar, ohne irgend eine Beimischung, und trägt jede Decke die eingewebte Inschrift:
„Verbürgt rein Kameelhaar!“

Marke B 15. Größe 150/180 cm. Stück M. 11,25	Marke F 100. Größe 175/225 cm. Stück M. 24,50
Marke F. Größe 140/190 cm. Stück M. 16,00	Marke G 10. Größe 175/225 cm. Stück M. 27,50
Marke B 25. Größe 150/200 cm. Stück M. 13,25	Marke F 200. Größe 200/250 cm. Stück M. 32,00
Marke F 10. Größe 150/200 cm. Stück M. 16,00	Marke G 100. Größe 200/250 cm. Stück M. 36,00
Marke F 20. Größe 150/200 cm. Stück M. 19,00	
Marke G 10. Größe 150/200 cm. Stück M. 22,00	
Marke G F. Größe 150/200 cm. Stück M. 27,00	



Reform-Steppdecke No. 275
(Steppmuster No. 50)
aus einfarb. Well-Satin I mit naturfarb. Triestätter.
Größe 135/200 cm. Stück M. 11,25
150/200 " " " " 13,25
180/200 " " " " 15,25
In hell und dunkelblau und blau am Lager.

Steppdecken aus bunt bedruckten Möbelstoffen.
Größe 150/180 cm. Stück M. 3,50
Größe 135/200 cm. Stück M. 4,50
Größe 150/200 cm. Stück M. 6,75 9,75 10,50

Specialität:
Anfertigung ganzer Braut-Ausstattungen.
Größtes Lager von Damen-, Bett- und Tischwäsche.

Gelegenheitskauf!

Ausserordentlich unter Preis.
Ein grosser Posten Tischtücher und Servietten.

völlig tadellose, blütenweisse Waare.

Marke EA 100. Damast-Tischtuch. Größe 130/130 cm. Stück M. 2,25 150/150 " " " " 3,00 180/180 " " " " 4,00 — Marke EA 100 wird in verschiedenen, der Abbildung ähnlichen Mustern geliefert. —	Marke SW 40. Dreifach-Servietten. Größe 42/42 cm. Dutzend M. 6,50 Wird in obigen abgebildeten und ferner in einem kleinen Streifenmuster geliefert.	Marke RA 25. Jacquard-Tischtuch. Größe 130/130 cm. Stück M. 2,75 — Marke RA 25 wird in verschiedenen, der Abbildung ähnlichen Mustern geliefert. —
---	--	---

Steppdecken aus Purpur-Cattun.
Größe 130/180 cm. Stück M. 1,50
150/200 " " " " 2,00
180/200 " " " " 2,50

Steppdecken aus Wollsattn auf beiden Seiten gleich.
Größe 130/200 cm. Stück M. 1,50
150/200 " " " " 2,00

Polich's Universaltuch aus Louisiana Baumwolle.
Marke FA.
Feinfädiger, glanzreicher, weicher Baumwollstoff.
Vorzüglich für feine Leib- und Bettwäsche geeignet.
Breite 84 cm.
Stück von 30 Meter M. 10,25.
Bei Entnahme von 1 Stück das Stück M. 9,75.

Polich's Wäschetuch.
Eigens für die Firma hergestellte Waare mit leinwandartiger Appretur.
Mittelfeine Mittelschöne Qualität für Leib- u. Bettwäsche.
Bei grosser Dauerhaftigkeit bietet die Waare den Vortheil vor allen anderen Baumwollstoffen, dass sie nach der Wäsche ihr volles weisses Aussehen beibehält, die leinwandartige Appretur nicht verliert und sich vorzüglich verarbeiten lässt.

Leibwäsche und Kissenbezüge.
Breite 84 cm, Meter M. 0,65, im Stück von 30 Meter M. 19,50

Bettbezüge.
Breite 130 cm, Meter M. 1,05, im Stück von 30 Meter M. 29,50

Bett- und Oberbetttücher.
Breite 170 cm, Meter M. 1,40, im Stück von 30 Meter M. 39,50

Couvertis (Steppdecken-Bezüge)
Breite 210 cm, Meter M. 1,80, im Stück von 30 Meter M. 54,00

Aussergewöhnlich preiswerthes Angebot.

Zu Geschenken besonders geeignet.

Damen-Taghemden
mit handgestrickten Passen, von mittelfädig Hemdentuch mit bunter Spitze besetzt.
Stück M. 2,50, Dutzend M. 14,00

Buchdruckerei Richard Hehn, Leipzig

ELECTORAL — Hauptvorzüge —

BESTE GESUNDHEIT.

„Die ausserordentliche Weichheit, welche diesem Material beizubringen.“
„Die vollständige Aufrechterhaltung der Schönheit.“
„Die gleichmässige Erweiterung des Fusses, welche durch Erhaltung ungewöhnliches ist.“
„Die vorzügliche Weichheit dieses Fabrikates.“

Nur echt, wenn mit dieser Schutzmarke versehen.

SCHWEISS-SOCKEN

Extra starke Herren-Socken, naturfarbig. Das Paar M. 1,10. Bei Abnahme von 5 Paar das Paar M. 1,05

Sämtliche Electoral-Herren-Socken sind mit verstärkter Ferse und Spitze.
— Zu jedem Paar wird ein Kalkülen-Stoffpaar geliefert. —