

Berliner Stimmungsbilder.

Karl Kraus.

Die Wollschleif und Capucini können nicht in gleicher Weise...

Neben dieser Kaufmanns-Engelgegend ist es noch ein anderes Thema...

Demnach hat E. Hertel sehr ansprechend behandelt in seinem...

Wenden wir uns noch kurz den Gemälden zu, so fällt durch...

Leipziger Gesellschaft für ethische Kultur.

Am 12. Mai, in der eben genannten Gesellschaft hielt Herr Dr. med. Brecher...

Bezirksauschuss.

(Schluß.)

Am 12. Mai. Im weiteren Bestande der Sitzung kam...

Die letzte Beschlusse der Tagesordnung bildeten die...

Das Sommerfest zum Besten des Pensionsfonds des Leipziger Stadttheaters.

Am 2. Juni findet, wie bereits wiederholt mitgeteilt, in den...

Kunst und Wissenschaft.

* Stockholm, 9. Mai. Marie Sophie Schwach, die auch...

Jahren erschien in Deutschland die Gesamtausgabe ihrer Werke...

Kunst-Verein.

Im Oberrheinlande ist eine Gouderstellung von Gemälden...

Sport.

Nennen zu Newmarket am 11. Mai.

The One Thousand Guineas Stakes, Sweepstakes von 1000 £...

Zoologischer Garten.

Auf der Bühne der vollständig neu decorierten Concerthalle...

Vermischtes.

Berlin, 12. Mai. Der frivole Wälderfest in den hiesigen Brauereien...

Feuilleton.

Der Pfingstschmuck und seine mythologische Bedeutung.

Von D. Amthor.

Pfingstschmuck sind die Gebrauche, die an verschiedenen Orten...

halb der Waisraf gegen Pfingsten erdacht war, haben die...

ein gutes Geschenk zu rechnen ist. Die Zimmerleute tragen...

Im Parz, in Sachsen, Thüringen und dem Bestlande ist es die Pfingstnacht...

Bekanntmachung.

Die Versteigerung der...
am Donnerstag, den 17. Mai 1894,
um 10 Uhr an,
im großen Saal des...
1. 1000...
2. 1000...
3. 1000...

Günstige Gelegenheit.

am Donnerstag, den 17. Mai...
1. 1000...
2. 1000...
3. 1000...

Sterngarderobe!

am Mittwoch, den 16. Mai...
1. 1000...
2. 1000...
3. 1000...

Stettin-Riga.

am Donnerstag, den 17. Mai...
1. 1000...
2. 1000...
3. 1000...

Reisehandbücher,

am Donnerstag, den 17. Mai...
1. 1000...
2. 1000...
3. 1000...

Die Modenwelt

am Donnerstag, den 17. Mai...
1. 1000...
2. 1000...
3. 1000...

Lungenheilanstalt Nordrach

am Donnerstag, den 17. Mai...
1. 1000...
2. 1000...
3. 1000...

Gasthaus Langenbach

am Donnerstag, den 17. Mai...
1. 1000...
2. 1000...
3. 1000...

Blankenburg, Schwarzathal.

am Donnerstag, den 17. Mai...
1. 1000...
2. 1000...
3. 1000...

Sieber im Harz.

am Donnerstag, den 17. Mai...
1. 1000...
2. 1000...
3. 1000...

Hasselfelde

am Donnerstag, den 17. Mai...
1. 1000...
2. 1000...
3. 1000...

Doberan i Mbg.

am Donnerstag, den 17. Mai...
1. 1000...
2. 1000...
3. 1000...

Bad Nauheim.

am Donnerstag, den 17. Mai...
1. 1000...
2. 1000...
3. 1000...

Ostseebad Warnemünde

am Donnerstag, den 17. Mai...
1. 1000...
2. 1000...
3. 1000...

Versteigerung.

am Donnerstag, den 17. Mai...
1. 1000...
2. 1000...
3. 1000...

Das Villengrundstück

Ballenstedt a. Harz (Residenzstadt), Louisenstrasse 565,
kommt am 24. Mai 1894 10 1/2 Uhr
beim Amtsgericht daselbst zur Subhastation.

Dasselbe ist mit 250.000 M. bewertet und kann für ca. 100.000 M. im Termin erworben werden.

Kirschen-Auction Zehren bei Meissen.

am Donnerstag, den 17. Mai, Nachm. 3 Uhr...
1. 1000...
2. 1000...
3. 1000...

Hessische Ludwigs-Eisenbahn.

Durch Beschluß der Generalversammlung vom 27. 1. 1894...
1. 1000...
2. 1000...
3. 1000...

K. k. priv. Graz-Köflacher Eisenbahn- und Bergbau-Gesellschaft.

Infolge Beschlusses der heute stattgehabten XXXIX. ordentlichen General-Versammlung unserer Actionaire wird der Aktien-Coupon Nr. 14 (per 1. Juli 1894) mit fl. 12.— ö. W. und der Coupon Nr. 12 (per 1. Juni 1894) mit fl. 2.— ö. W. vom 15. Mai d. J. an eingelöst u. z. in Wien bei der Union-Bank, in Berlin bei der Dresdner Bank, in Dresden bei der Dresdner Bank, in Leipzig bei Herrn H. C. Plant und bei Herrn Frege & Co., in Frankfurt a. M. bei der Deutschen Effecten- und Wechsel-Bank.

Lebensversicherungs-Gesellschaft zu Leipzig

(alte Leipziger) auf Gegenseitigkeit gegründet 1830.
1891: 359 Millionen M.; 1892: 353 Millionen M.; 1893: 406 Millionen M.
1891: 94 Millionen M.; 1892: 103 Millionen M.; 1893: 112 Millionen M.
Die Versicherten erhielten durchschnittlich an Dividende folgende Prozente: 1840-49: 13,5%; 1850-59: 16,6%; 1860-69: 28,4%; 1870-79: 34,2%; 1880-89: 41%; 1890 bis 1894: je 42% der ordentlichen Jahresprämie.



Bei den 38 deutschen Lebensversicherungs-Gesellschaften waren Ende vor. Jahres zusammen mehr als 4.800 Millionen Mark versichert.

A. Kleinhempel-Schildbach,

Vorhängerstraße 3, part. Velleben seit 1878.
Nachdem ich alle Anhalt an Waare für gewöhnlich, praktische, feinschöne Ausstattungen in Samml. Fächern der Leinwanderei für ein. Bedarf u. Veranschaulich. nach eigen. auf langjähr. Praxis gewonnener Methode.

Ostseebad Coserow

am Donnerstag, den 17. Mai...
1. 1000...
2. 1000...
3. 1000...

Ostseebad Prerow.

am Donnerstag, den 17. Mai...
1. 1000...
2. 1000...
3. 1000...

Zingst

am Donnerstag, den 17. Mai...
1. 1000...
2. 1000...
3. 1000...

„Thiessow a. Rügen“

am Donnerstag, den 17. Mai...
1. 1000...
2. 1000...
3. 1000...

Nordseebad

am Donnerstag, den 17. Mai...
1. 1000...
2. 1000...
3. 1000...

Nordseebad Warwerort.

am Donnerstag, den 17. Mai...
1. 1000...
2. 1000...
3. 1000...

Sommerwohnung.

am Donnerstag, den 17. Mai...
1. 1000...
2. 1000...
3. 1000...

In Liebertwolkwitz

am Donnerstag, den 17. Mai...
1. 1000...
2. 1000...
3. 1000...

Wiesbaden,

am Donnerstag, den 17. Mai...
1. 1000...
2. 1000...
3. 1000...

Dame angehen. Aufenthalt

am Donnerstag, den 17. Mai...
1. 1000...
2. 1000...
3. 1000...

Wiesbaden, Kurprinzstr. 8.

am Donnerstag, den 17. Mai...
1. 1000...
2. 1000...
3. 1000...

Dr. Thies,

am Donnerstag, den 17. Mai...
1. 1000...
2. 1000...
3. 1000...

Dr. med. G. A. Brückner

am Donnerstag, den 17. Mai...
1. 1000...
2. 1000...
3. 1000...

Idealkronen (Patent)

am Donnerstag, den 17. Mai...
1. 1000...
2. 1000...
3. 1000...

Paul Rech,

am Donnerstag, den 17. Mai...
1. 1000...
2. 1000...
3. 1000...

Dr. med. Glitsch

am Donnerstag, den 17. Mai...
1. 1000...
2. 1000...
3. 1000...

G. Siefert,

am Donnerstag, den 17. Mai...
1. 1000...
2. 1000...
3. 1000...

„Allianz“
Versicherungs-Actien-Gesellschaft in Berlin.
Grundcapital 4 Millionen Mark.

Die Gesellschaft empfiehlt sich zum Abschluss von
Haftpflicht-Versicherungen
von industriellen und landwirtschaftlichen Betrieben
- Fuhrwerksbesitzern - Hausbesitzern - als Privatmann und Familienvorstand - Dienstboten - Hundebesitzer - Jäger, Schütze u. Waffenbesitzer - Velocipedfahrer - Besitzer von Luxusperden.

Unfall-Versicherungen
sowohl einzelner Personen als auch ganzer Beamtenpersonale gegen Unfall aller Art, innerhalb und außerhalb des Berufs, sowie auf Reisen in dem Grossen Europa.

Prospecte und Antragsformulare, sowie jede weitere Auskunft bereitwillig durch die Direction und sämtliche Vertreter, sowie die General-Agenten der Gesellschaft.
F. Schoenbeck, Leipzig, Jacobsstrasse 4.
Bernh. Dell, Dresden, Johannesstrasse 17.

Die Erste Berliner Cautions-Gesellschaft
Berlin W., Französische Str. 28.

stellt für alle diejenigen Beamten und Privatgestellten, welche für ihre Stellung eine Cautionsleistung, die betreffende Summe in bar oder in Effecten gegen niedrige Prämien, ohne dafür eine persönliche oder sachliche Sicherheit zu verlangen.
Die Cautionsnehmer können mit der Zeit Eigentümer der für sie hinterlegten Geldsumme werden. Die Höhe der jährlichen Prämie richtet sich nach der Anzahl der Jahre, innerhalb welcher der Cautionsnehmer Eigentümer der Cautions zu werden wünscht. Bereits gestellte Bürgschaften werden durch die Gesellschaft übernommen.
Interessenten erhalten bereitwillig Auskunft in dem Bureau:
Berlin W., Französische Str. 28.

Kinderheilstätte Bethlehemsstift, Laufgigk

am Donnerstag, den 17. Mai...
1. 1000...
2. 1000...
3. 1000...

Curort Augustusbad bei Dresden.

am Donnerstag, den 17. Mai...
1. 1000...
2. 1000...
3. 1000...

Stahl- und Moorbad, Wasser-Heilanstalt.

am Donnerstag, den 17. Mai...
1. 1000...
2. 1000...
3. 1000...

Bad Gottleuba, in nächster Nähe von Dresden gelegen.

am Donnerstag, den 17. Mai...
1. 1000...
2. 1000...
3. 1000...

Gottleuba, Heilbad - Sommerfrische,

am Donnerstag, den 17. Mai...
1. 1000...
2. 1000...
3. 1000...

Bad Schweizermühle, Sachsen.

am Donnerstag, den 17. Mai...
1. 1000...
2. 1000...
3. 1000...

Panorama zu Niederschlema, Sommerfrische,

am Donnerstag, den 17. Mai...
1. 1000...
2. 1000...
3. 1000...

Wildenthal im Erzgebirge.

am Donnerstag, den 17. Mai...
1. 1000...
2. 1000...
3. 1000...

Chirurgisch-orthopädische Privathelleanstalt u. Sanatorium

am Donnerstag, den 17. Mai...
1. 1000...
2. 1000...
3. 1000...

Eisenbahnstationenpunkt, freie, geschützte, stand- und rauchfreie Lage am Walde, herrliche Umgebung, grosser Garten, 37 Zimmer, Centralheizung, elektrische Beleuchtung etc. Anwendung aller physikalischen Heilmethoden: Massage, Hydrotherapie etc. durch 43 medicinisch-orthopädische Apparate: Hülsen aller Art, Elektrolyse, entsprechende Behandlung von chirurgisch-orthopädischen Leiden (Klumpfüsse, Verkrümmungen, Knochen- und Gelenkleiden), Nervenkrankheiten, Rheumatismus etc. Prospecte gratis.

Vermischtes.

Berlin, 12. Mai. Aus gekürztem Bericht hat sich der Geh. Kanzlei-Direktor Schultheiß gestern früh 9 1/2 Uhr durch einen Sturz aus dem 3. Stock das Leben genommen.

Berlin, 12. Mai. (Privattelegramm) Gelsen hat sich ein 60jähriger Kaufmann aus Weimar hier in einem Hotel der Friedrichstraße erschossen.

Kübeland, 8. Mai. Die Vorgänge in der Zuglochhöhle in Steiermark geben der W. Dary-Beg. Anlaß zu einer Vergleichung mit der Lage unserer Höhlen.

Kübeland, 8. Mai. Die Vorgänge in der Zuglochhöhle in Steiermark geben der W. Dary-Beg. Anlaß zu einer Vergleichung mit der Lage unserer Höhlen.

Der Versuch dieser Höhlen ist allerdings gefährlich, sie sind wasserfrei, denn der durch die Tiefe der Hermannshöhle noch fließende Höhlenbach liegt 7 m unter dem Höhleneingang.

Dieser Höhlenbach fließt man nur, wenn man von der 1866 aufgefundenen Abtheilung der Höhle durch den in die große Höhlenleerterrasse künstlich getriebenen Schacht in die 1887 aufgefundenen sogen. Hermannshöhle hinaufsteigen will, in der Tiefe dahinzuschauen. Derselben Forschungen, welche im Zugloch über den Weg des unterirdischen Wassers jetzt gemacht werden sollten und zur Katastrophe führten, nur mit dem Unterschiede, daß hier ein 7 m über dem Wasserpiegel liegender Ausgange vorhanden war.

Kais. Post- und Telegraphen-Anstalten.

- Postamt 1 im Postgebäude am Hauptbahnhof.
Telegraphenamt im Postgebäude am Hauptbahnhof.
Postamt 2 am Dresdner Bahnhof.
Postamt 3 am Hauptbahnhof.
Postamt 4 (Hauptstraße 10).

Bei dem Postamt 13 (Kauptstraße, Eingang Poststraße) erfolgt ein Gonn- und Feiertagsverkehr auch in der Zeit von 11 bis 12 Uhr Sonntags eine Ausgabe von Briefen an regelmäßige Abnehmer und von 11 1/2 bis 12 Uhr Sonntags eine Ausgabe von Zeitungen.

Bei dem Postamt 13 (Kauptstraße, Eingang Poststraße) erfolgt ein Gonn- und Feiertagsverkehr auch in der Zeit von 11 bis 12 Uhr Sonntags eine Ausgabe von Briefen an regelmäßige Abnehmer und von 11 1/2 bis 12 Uhr Sonntags eine Ausgabe von Zeitungen.

Table with 4 columns: Nacht vom, Ausgabe, Entgegengenommen, Zurückgewiesen. Rows for dates from 5. Mai to 12. Mai.

Tageskalender.
Telephon-Anschluß:
Expedition des Leipziger Tageblattes Nr. 222
Redaktion des Leipziger Tageblattes Nr. 152
Buchdruckerei des Leipziger Tageblattes (G. Volk) Nr. 1173

Veränderungen in der Leipziger Zeitung...

Veränderungen in der Leipziger Zeitung...

Veränderungen in der Leipziger Zeitung...

Veränderungen in der Leipziger Zeitung...

Veränderungen in der Leipziger Zeitung.

Veränderungen in der Leipziger Zeitung...

Veränderungen in der Leipziger Zeitung...

Veränderungen in der Leipziger Zeitung...

Veränderungen in der Leipziger Zeitung...

Veränderungen in der Leipziger Zeitung...

Veränderungen in der Leipziger Zeitung...

Veränderungen in der Leipziger Zeitung...

Veränderungen in der Leipziger Zeitung...

Veränderungen in der Leipziger Zeitung.

Veränderungen in der Leipziger Zeitung...

Veränderungen in der Leipziger Zeitung...

Veränderungen in der Leipziger Zeitung...

Veränderungen in der Leipziger Zeitung...

Advertisement for 'Ca. 6000 Stück Seidenstoffe' by G. Henneberg's Seiden-Fabrik, Zürich. Includes details about fabric quality and contact information for J. Kirstein.

Von einer alten deutschen Lebensversicherungs-Gesellschaft... Inspektor, welcher nachweislich gute Kenntnisse besitzt...

Sine renommierte bekannte Weinhandlung (Wein, Kofel, Pfälzer, Bordeaux u. Champagne-Weine)...

Bierverleger... Gewerke am diese Stellung, welche in dem Maße...

General-Agenten... Besondere Aufmerksamkeit wird auf die Versicherung...

Reise-Beamte... Besondere Aufmerksamkeit wird auf die Versicherung...

General-Agent... Besondere Aufmerksamkeit wird auf die Versicherung...

Reise-Beamte... Besondere Aufmerksamkeit wird auf die Versicherung...

General-Agent... Besondere Aufmerksamkeit wird auf die Versicherung...

General-Agent... Besondere Aufmerksamkeit wird auf die Versicherung...

General-Agent... Besondere Aufmerksamkeit wird auf die Versicherung...

Haupt-Agent... Besondere Aufmerksamkeit wird auf die Versicherung...

Haupt-Agent... Besondere Aufmerksamkeit wird auf die Versicherung...

Haupt-Agent... Besondere Aufmerksamkeit wird auf die Versicherung...

Haupt-Agent... Besondere Aufmerksamkeit wird auf die Versicherung...

Haupt-Agent... Besondere Aufmerksamkeit wird auf die Versicherung...

Haupt-Agent... Besondere Aufmerksamkeit wird auf die Versicherung...

Haupt-Agent... Besondere Aufmerksamkeit wird auf die Versicherung...

Haupt-Agent... Besondere Aufmerksamkeit wird auf die Versicherung...

Haupt-Agent... Besondere Aufmerksamkeit wird auf die Versicherung...

Haupt-Agent... Besondere Aufmerksamkeit wird auf die Versicherung...

Haupt-Agent... Besondere Aufmerksamkeit wird auf die Versicherung...

Haupt-Agent... Besondere Aufmerksamkeit wird auf die Versicherung...

Haupt-Agent... Besondere Aufmerksamkeit wird auf die Versicherung...

Haupt-Agent... Besondere Aufmerksamkeit wird auf die Versicherung...

Haupt-Agent... Besondere Aufmerksamkeit wird auf die Versicherung...

Haupt-Agent... Besondere Aufmerksamkeit wird auf die Versicherung...

Lederbranche. Reisender, erste Kraft, bei prima Schuhmacherei und Sattlerhandwerk...

Reisender... zum Besuch von Reisendendämokratie bei gutem Einkommen...

Bugbranche... für gut eingeführte Töne (Norddeutschland)...

Buchhalter... Eine Stempelwaarenfabrik, Export und deutsche Kundenschaft...

Buchhalter... per Juni oder später für ein großes Detailgeschäft...

Commis-Gesuch... Ein junger Mann, mit der Kunst- und Buchhalterkenntnis...

Reisender... bei hohem Gehalt u. Intelligenz...

Reisender... bei hohem Gehalt u. Intelligenz...

Reisender... bei hohem Gehalt u. Intelligenz...

Reisender... bei hohem Gehalt u. Intelligenz...

Reisender... bei hohem Gehalt u. Intelligenz...

Reisender... bei hohem Gehalt u. Intelligenz...

Reisender... bei hohem Gehalt u. Intelligenz...

Reisender... bei hohem Gehalt u. Intelligenz...

Reisender... bei hohem Gehalt u. Intelligenz...

Reisender... bei hohem Gehalt u. Intelligenz...

Reisender... bei hohem Gehalt u. Intelligenz...

Reisender... bei hohem Gehalt u. Intelligenz...

Reisender... bei hohem Gehalt u. Intelligenz...

Reisender... bei hohem Gehalt u. Intelligenz...

Reisender... bei hohem Gehalt u. Intelligenz...

Reisender... bei hohem Gehalt u. Intelligenz...

Reisender... bei hohem Gehalt u. Intelligenz...

Reisender... bei hohem Gehalt u. Intelligenz...

Reisender... bei hohem Gehalt u. Intelligenz...

Reisender... bei hohem Gehalt u. Intelligenz...

Ein Maurerpolier od. Schachtmeister, welcher Bekanntschaft im Tiefbau...

Gesucht Lohnkellner für 3 Tage, 8 u. 10 Uhr...

Kellner... (Bier auf Bestellung) wird sofort gesucht...

Lohnkellner... Lohnkellner gesucht Burgstraße 16, II...

Flaschenbierfahrer gesucht... für eine hiesige Bierbrauerei werden bei...

Ein verheirateter Deutscher... zur Anmietung eines Heides für ein...

Kranfentwarter... bei gutem Lohn sofort gesucht...

Tapissiererin... Tapissiererin mit guten Kenntnissen...

Blumenfabrik... zur selbstständigen Leitung wird eine...

Directrice... welche in diesen Dingen besonders...

Oekonomie-Wirtschaftlerin... mit guten Kenntnissen, welche gut...

Ein Wirthschafterin... wird von einer größeren Fabrik, welche...

Köchin... Köchin und ein zuverlässiges Stubenmädchen...

Stubenmädchen... werden bei sehr hohem Lohn nach...

Eine perfecte Köchin... wird zum 1. Juni er. bei hohem Lohn...

Eine perfecte Köchin... wird zum 1. Juni er. bei hohem Lohn...

Eine perfecte Köchin... wird zum 1. Juni er. bei hohem Lohn...

Eine perfecte Köchin... wird zum 1. Juni er. bei hohem Lohn...

Eine perfecte Köchin... wird zum 1. Juni er. bei hohem Lohn...

Eine perfecte Köchin... wird zum 1. Juni er. bei hohem Lohn...

Eine perfecte Köchin... wird zum 1. Juni er. bei hohem Lohn...

Eine perfecte Köchin... wird zum 1. Juni er. bei hohem Lohn...

Eine perfecte Köchin... wird zum 1. Juni er. bei hohem Lohn...

Eine perfecte Köchin... wird zum 1. Juni er. bei hohem Lohn...

Eine perfecte Köchin... wird zum 1. Juni er. bei hohem Lohn...

Eine perfecte Köchin... wird zum 1. Juni er. bei hohem Lohn...

Küchenbeamter (Jüngerer Mann), Plagwitz, Städtische Str. 15, p. 2, etc.

Kellnerin... Carl Lange, Deutsches Haus, Leipzig...

Kaufmännischer Verein zu Leipzig... Abteilung für Vermögensverwaltung...

Offene Stellen... besetzt kostenfrei der Kaufmännische...

Bautechniker... gef. H. u. St. der die Königl. Baugew. zu...

Gastwirths-Fach... tüchtiger Mann, 33 Jahre alt, experient...

Geschäftsführer... auf größeren Fabrik, Maschinenbau etc.

Stellegesuch... für ein jung. Mädchen aus acht. Familie...

Amme-Angebot... Ein älteres, gebildetes Fräulein sucht...

Mirthsgehe... für ein jung. Mädchen aus acht. Familie...

Kleiner Laden für Kunst- u. Antiquitäten-Geschäft...

cautionfähiger Kaufmann, 25 Jahre, seit 6 Jahren in einem Expedi...

dauernde Stellung... Branche gleich. Sondernest besitzt gute...

Stellung als Disponent eines groß. Fabrikations-

Textilbranche oder als Vertreter des Chefs...

Per 1. Juli oder etwas früher! circa 100 Quadrat-Meter...

Niederlags-Räume mit dazugehöriger darüber liegendem...

Per 1. October wird von ruhiger Familie ohne Kinder...

einem groß. Fabrikations- oder als Vertreter des Chefs...

Textilbranche oder als Vertreter des Chefs...

Per 1. October wird von ruhiger Familie ohne Kinder...

einem groß. Fabrikations- oder als Vertreter des Chefs...

Textilbranche oder als Vertreter des Chefs...

Per 1. October wird von ruhiger Familie ohne Kinder...

einem groß. Fabrikations- oder als Vertreter des Chefs...

Textilbranche oder als Vertreter des Chefs...

Ein freier Mann sucht Stellung als Cassenbote, Kaffee oder ähnliche Stellung...

Ein jung. Engländerin, musikalisch und sehr geschult in Hand...

Ein jung. Engländerin, musikalisch und sehr geschult in Hand...

Ein jung. Engländerin, musikalisch und sehr geschult in Hand...

Ein jung. Engländerin, musikalisch und sehr geschult in Hand...

Ein jung. Engländerin, musikalisch und sehr geschult in Hand...

Ein jung. Engländerin, musikalisch und sehr geschult in Hand...

Ein jung. Engländerin, musikalisch und sehr geschult in Hand...

Ein jung. Engländerin, musikalisch und sehr geschult in Hand...

Ein jung. Engländerin, musikalisch und sehr geschult in Hand...

Ein jung. Engländerin, musikalisch und sehr geschult in Hand...

Ein jung. Engländerin, musikalisch und sehr geschult in Hand...

Ein jung. Engländerin, musikalisch und sehr geschult in Hand...

Ein jung. Engländerin, musikalisch und sehr geschult in Hand...

Ein jung. Engländerin, musikalisch und sehr geschult in Hand...

Ein jung. Engländerin, musikalisch und sehr geschult in Hand...

Ein jung. Engländerin, musikalisch und sehr geschult in Hand...

Ein jung. Engländerin, musikalisch und sehr geschult in Hand...

Ein jung. Engländerin, musikalisch und sehr geschult in Hand...

Ein jung. Engländerin, musikalisch und sehr geschult in Hand...

Ein jung. Engländerin, musikalisch und sehr geschult in Hand...

Ein jung. Engländerin, musikalisch und sehr geschult in Hand...

Ein jung. Engländerin, musikalisch und sehr geschult in Hand...

Ein jung. Engländerin, musikalisch und sehr geschult in Hand...

Ein jung. Engländerin, musikalisch und sehr geschult in Hand...

Ein jung. Engländerin, musikalisch und sehr geschult in Hand...



Dampfschiffahrt Leipzig-Plagwitz-Lindenau.

Fahrplan für I., II. und III. Pfingstfeiertag.

bei günstiger Witterung:
Ab Leipzig, Thomashofstraße 12, nach Plagwitz, Lindenau und ab Lindenau, Eugener Straße, nach Plagwitz, Leipzig
vorm. 9 Uhr bis Nachm. 8 Uhr alle vollen Stunden mit Ausnahme von Mittags 1 Uhr.
Ab Plagwitz, Mühlbach-Weiler, in beiden Richtungen von Vorm. 8,30 bis Nachm. 7,30 stündlich mit Ausnahme von
1,30 Nachmittags.
In Lindenau wird bei Bedarf auch an der Eisenbahnstraße gehalten.
Die in Leipzig und in Lindenau 8 Uhr abgehenden Schiffe fahren nur bis Plagwitz.

Leipziger Westend-Baugesellschaft.

PANORAMA, Rossplatz,
Größte Sehenswürdigkeit Leipzigs.
Auser dem Rundgebäude:
Die Schlacht von Gravelotte
sind ausgestellt 2 Dioramen:
Der Todeskampf der Pariser Commune im Mai 1871.
Vor und nach der Erstürmung des Friedhofs Père la Chaise.
Geöffnet von früh 8-9 Uhr Abends. An Sonn- u. Feiertagen von 11 Uhr ab.
Eintrittspreis: 1 Mark. Kinder: 50 Pfennige.
Gr. Restaurant, Café, Conditorei, Weinstube, 5 Billards, Garten, gedeckte Colonnaden, Kegelbahnen.
Vorzügliche Biere 1/2 Liter-Gläser. Elektrische Beleuchtung.
Moritz Tietsch.

Panorama.

Heute Sonntag, am 1. Pfingstfeiertag, bei günstigem Wetter
Großes Militair-Frühshoppen-Concert im Garten
ausgef. von dem Musikcorps des Königl. sächs. 10. Inf.-Reg. Nr. 134. Dir.: Herr Alfred Jahrow.
Muzik Tietsch.

Morgen, am 2. Pfingstfeiertag, Gr. Militair-Frühshoppen-Concert im Garten von 11-1 Uhr.
Am ersten Pfingstfeiertag von 11-1 Uhr
Großes Frühshoppen-Concert.
Son 3^{te} Uhr an
Großes Monstre-Concert.
Am zweiten und dritten Pfingstfeiertag von 3^{te} Uhr an
Großes Garten-Freiconcert.
Nachdem Großer Ball. Robert Schulz.

Etablissement
Apollo-Saal. Großes Garten-Freiconcert.
Burgau Leutzsch (Barneck).
Direct Administration Leutzsch.
Gr. Garten-Etablissement
mit neu erbauten Saal und freundlichen Colonnaden, gr. Wiese
für Gesellschaften, Vereine u. s. w. Herrlicher Ausblick,
schöne Waldpartie, prächtige, feingebauene Waldweg, Orchester-
Concert, II. Gesellschaftssaal.
Während der Feiertage:
Großes Militair-Concert.
Tadel empfindl. hoch. Cüchener Lagerbier, Culinischer
von Carl Pets, Köhlinger Gase u. verschiedene and. Getränke,
Kaffee mit selbstgebackenem Kuchen, Nudeln u. mehr. Gute
Küche, Wohlthat-Würstel.
NB. Mit meine eleganten, freundlichen Sommer-Wohnungen
möge ganz besonders aufmerks. C. B. Heinicke.

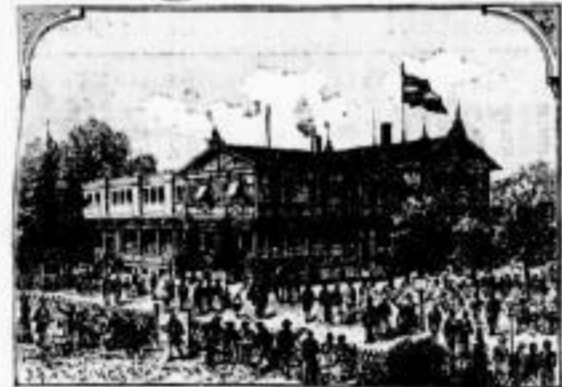

Direct Administration Leutzsch.
Gr. Garten-Etablissement
mit neu erbauten Saal und freundlichen Colonnaden, gr. Wiese
für Gesellschaften, Vereine u. s. w. Herrlicher Ausblick,
schöne Waldpartie, prächtige, feingebauene Waldweg, Orchester-
Concert, II. Gesellschaftssaal.
Während der Feiertage:
Großes Militair-Concert.
Tadel empfindl. hoch. Cüchener Lagerbier, Culinischer
von Carl Pets, Köhlinger Gase u. verschiedene and. Getränke,
Kaffee mit selbstgebackenem Kuchen, Nudeln u. mehr. Gute
Küche, Wohlthat-Würstel.
NB. Mit meine eleganten, freundlichen Sommer-Wohnungen
möge ganz besonders aufmerks. C. B. Heinicke.

Neu eröffnet.
Chüringer Obstweinschänke
Schloss-Debrahof,
verbunden mit Conditorei und Café.
Leipzig-Entritzsch, Hauptstrasse 15, vor Kirche-Eisenbahn-Station, herrlich und idyllisch gelegen.
Specialauswahl der vorzüglichsten Marken in Äpfel- und Beerenoft-
weinen, sowie Obstschäumweinen von absoluter Natureinheit und in bester
Pflege gehalten.
Unübertroffene, elegante Restaurationsräume, ausgedehnter Park, Garten: z. Wiesenterrain, welches jedem Naturfreund
und Erholungsuchende angenehmen Aufenthalt gewährt.
In regem Besuche ladet herzlich ein.
A. Bohl, Besitzer.



Obstweinschänke zur Wurzen Flasche
Telephon-Anschluß in Wurzen. Telephon-Anschluß
Nr. 42. Nr. 42.
Größter Special-Weinanshank Sächsens, schöner Ausichts-
punct und originellste Sehenswürdigkeit Wurzens.
Besitzer: Der alte Hahmann.
Die Kaskadenräume sind ebenf. original als elegant ausgestattet, darunter: Bier-
zimmer, Herrenklub, Gartenklub mit eingebauten Billards, Kasse, Schau-
weinstände, Terrassen, Parterres, Concertgarten, Kinderispielfeld mit
Garranfel, Schanzen u.
Die zum Kaufhaus kommenden Preise sind garantiert rein, ohne jeden Zusatz.
Die Flasche von 40 bis 100 cl. Schaumwein 150 bis 200 cl. Schaumweinbotteln
schon von 3. 4. 50 ct. an.
Specialität: Warme Straßburger Würstchen.
Die eigene Conditorei liefert täglich frisches Gebäck.
Das Etablissement bietet für Jedermann, insbesondere für Familien, größere oder
kleinere Vereine und Gesellschaften einen gesunden Erholungs- und Besichtigungsplatz und ist
vom Centralbahnhof in 5 Minuten bequem zu erreichen.
Geistlich-Grundriß: Feinste Küche, freundliche Bedienung,
mäßige Preise.

Garten. **Otto Teichmann's Restaurant** Garten.
Dorotheenstrasse 11, am Dorotheenplatz.
Mittagstisch
im Abonnement zu kleinen Preisen.
Reichhaltige Abend-Stammkarte.

Schützenhaus L.-Sellerhausen.



Während der Feiertage:
Grosse Extra-Militair-Concerte,
ausgeführt von der Capelle des Königl. sächs. 3. Feld-Reg. Nr. 32.
Direction: Königl. Musikdir. Gehrmann.
Am 1. Feiertag: **Zwei Concerte,** Anfang 1/4 und 1/8 Uhr.
Am 2. Feiertag: **Frühshoppen-Concert, Nachmitt. 1/4 Uhr:**
Grosses Extra-Militair-Concert, als-
dann **Gr. Ball, Abends Unterhaltungsmusik.**
Am 3. Feiertag: **Grosses Militair-Concert und Ball.** Anfang 4 Uhr.
Auf dem Festplatze
Am 1. und 2. Feiertag
Grosse Luftballon-Auffahrten
des Herrn Luftschiffer R. Feller.
Aufsicht am 6 Uhr; auf ca. 2000 m Höhe Ablassen von Kriegsgeschützen.
In der neu errichteten, festlich decorirten **Carola-Halle** während der Feiertage
Kaufmann'sches Nationalorchester. **Carola-Halle** während der Feiertage
Kaufmann'sches Nationalorchester.
Schauuntersee 40 Pfg. für Festplatz und Carola-Halle 20 Pfg.
Früh Ragout Hu und Speckkuchen; reichhaltige, der Saison ent-
sprechende Speisekarte zu civilen Preisen. C. Trojahn.
Dienstags, den 15. Mai: **Erstes Allerlei.**

Bayrischer Bahnhof.

Einem gebieterischen und ausdauernden Publikum gestatte ich mir mein vollständig neu verzeigtes **Garten-
Etablissement** in empfehlende Erinnerung zu bringen. Die geschützte, feinst- und jugendliche Lage des Gartens mit
seiner prächtigen Colonnaden bietet einen angenehmen Aufenthalt.
Für alle Kaffee, Weine und leibhaftigste Bier, als:
Echt Pilsener aus der Actien-Brauerei in Pilsen,
Echt Bayerisch von J. G. Reif in Nürnberg und
Lagerbier von Riebeck & Comp.
werde besond. Sorge tragen, sowie frisch destillirten, den Wünschen der mich Besuchenden in reichlicher Weise gerecht
zu werden.
Die beliebtesten Concerte finden in diesem Jahre Donnerstags statt, und werden von der Capelle des Königl.
sächs. 8. Inf.-Regts. „Prinz Johann Georg“ Nr. 107 unter persönlicher Leitung des Königl. Musikdirectors Herrn
C. Walthers ausgeführt.
Erstes Concert: Donnerstag, den 17. Mai.
Zahlreichen freundlichen Besuche entgegengehend, zeichnet hochachtungsvoll
E. Kaufmann.

Pilsner (Vereins-Böhmisch) aus der Vereins-Bier-Brauerei zu Leipzig, den besten der sogenannten echten Böhmischen resp. Pilsener Biere nicht nachstehend, nur aus bestem Hopfen und Malz gebraut, empfehlen bei Beginn der warmen Jahreszeit:

- Leipziger Krystall-Palast, A.-G., hier.
- Neues Schützenhaus, hier, G. Metsch.
- Zoologischer Garten hier, E. Pinkert.
- Eiskeller-Park Connewitz, A. Rosenkranz.
- Reichshof, Connewitz, H. Höll.
- Terrasse Kleinzchocher, H. Dümpel.
- Mühle Gohlis, J. Kolbe.
- Schillerlaube Gohlis, M. H. Mehnert.
- Goldener Helm, Entritzsch, W. Pabst.
- Gasthof Leutzsch, J. G. Winther.
- Auenschlösschen Leutzsch, A. Menn.
- Restaurant Vereins-Brauerei, R. Worms.
- Café Carola-Passage, hier, Zeiger Straße, G. Kuley.
- Alte Burg, hier, Pfaffendorfer Straße, G. Körner.
- T. Müller, hier, Kaiser Wilhelmstraße Nr. 1.
- A. Kulhanek, hier, Plagwiger Straße.
- C. A. Schulze, hier, Kochstraße.
- Café Pöhlein, hier, Zeiger Straße.
- M. Julius, hier, Kantstraße, am Schlachthof.
- E. Becker, hier, Feldschlößchen, Brandvorwerkstraße.
- J. Wasserstrom, hier, Brühl.
- M. Frohburg, Waldidyll, Connewitz, Nähe der Wafferkunst.
- M. Goldberg, hier, Eisenstraße.
- F. Lüttich, hier, Zeiger Straße.
- H. Hohberger, hier, Sophienplatz.
- G. Oehmichen, hier, Nordstraße.
- R. Seidel, hier, Neufkirchhof.
- O. Kahnt, Kogichbar, „Gasthof zum Löwen“.
- etc. etc.

Etablissement Bad Rohrteich, Schönefeld.
1. Feiertag (Sonntag): **Großes Frühshoppen-Concert (Militairmusik) von 11 bis 1 Uhr,** ausgeführt von dem Neuen Leipziger
2. Feiertag (Montag): **Großes Militair-Concert** ausgeführt von dem Neuen Leipziger Concert-Orchester
Nachm. 8-9 Uhr: **Koncertmusik** orchestraler Naturorchester.
Walthers Coblenz. - Entrée 30 Pfg.

Felsenkeller, L.-Plagwitz.

Grosses Elite-Garten-Concert,
 ausgeführt von der Capelle des Neuen Leipziger Concert-Orchesters unter persönl. Leitung des Herrn Dir. Günther Coblenz.
 Anfang 4 Uhr. (Gut gewähltes Programm.) Entrée 30 Pf.
 Abends 8 Uhr:
Garten-Concert,
 ausgeführt von obiger Capelle. In den Parkanlagen des herrlichen Schlosses Herrn Korrelo.
 1) 3500 Meter Schallklang,
 2) 3000 Meter mit vollklingendem Sopran,
 3) 3000 Meter über Unterstufe (Oden und Feuer).
 Ten 2. Feiertag
Grosses Elite-Garten-Concert,
 ausgeführt von obiger Capelle unter persönl. Leitung des Herrn Dir. Günther Coblenz.
 Anfang 4 Uhr. (Reichhaltiges Programm.) Entrée 30 Pf.
 Nach dem Concert Ball bis 2 Uhr.
 Ten 3. Feiertag
Garten-Concert, nachdem Ball.
 Anfang 5 Uhr. Entrée 30 Pf.
 NB. Bei ungünstiger Witterung finden die Concerte, sowie Ballen im Saale statt.
 Paul Eschebach.

Geschäfts-Uebernahme.
 Einem geehrten hiesigen und auswärtigen Publikum, sowie Freunden, Gönnern und Bekannten zur gef. Kenntnissnahme, daß ich unter dem Namen
Restaurant zur Kaufhalle,
 L.-Plagwitz, Weißenseiser und Zimmerstraßen- Ecke,
 käuflich übernommen habe.
 Mein einziges Bestreben wird sein, allen mich besuchenden Gästen unter Berücksichtigung von nur vorzüglichem Speisen und Getränken zu angenehmen, schmackhaften und billigen Unternehmungen möglichst zu unterstützen, indem ich beständig
Berth. Poser.
 NB. Heute Sonntag 1. Feiertag
großes Frühshoppen-Concert u. Spedtsuchen. D. O.
Goldene Krone, Connowitz,
 empfiehlt dem geehrten Publikum, Vereinen und Gesellschaften bei Ausflügen, Sommerfesten u. s. w. eine prägnante Localität, mit großem schattigen, 2000 Personen fassenden laubdichten Garten, mit Colonnade und Regelpfad, großem Tanzsaal und Gesellschaftszimmer.
 Montag, den 14. Mai (2. Feiertag):
Großes Concert, nach diesem Ballmusik. Anfang 3 Uhr.
 Es ladet ergebenst ein Carl Schulze.

Eiskeller-Park Connowitz.
 Heute den ersten und morgen den zweiten Feiertag großes
Frühshoppen-Concert
 von der 30 Mann starken Capelle des Herrn G. Peterhänsel.
 Anfang 1/2 11 Uhr. Entrée 15 Pf.
 Hochachtungsvoll Alb. Rosenkranz.
Elsterthal L.-Schleussig
 empfiehlt seinen prachtvollen schattigen Garten als schönen Ausflugsort.
 Speisen und Getränke nur vorzüglich.
 Ten ersten Feiertag früh Spedtsuchen und Ballmusik, des zweiten und dritten Feiertag Ballmusik.
Waldhof
 Kömmerichstraße 31. L.-Neudörfchen. Kömmerichstraße 31.
 Für die Pfingstfeiertage bringe ich meine allseitig eingerichteten Localitäten, sowie neu hergerichteten, herrlich am Abend und früher getragenen Speisen mit Colonnaden in gef. Erinnerung. Besonders empfehle ich große Auswahl von Speisen und Getränken, ff. Vegetarier von Ernst Bauer und Guldahner (Blitz), sowie Spedtsuchen.
 Es ladet ergebenst ein Hochachtungsvoll G. Wagner.

„Reichsverweser“,
 Leipzig-Kleinzschocher.
 Sonntag, den 1. Pfingstfeiertag, **Frei-Concert.**
 früh und Nachmittag: Montag, den 2. Pfingstfeiertag:
Concert und Ballmusik.
 Dienstag, den 3. Pfingstfeiertag, Nachmittag:
Grosses Frei-Concert, Abends Historisches Concert,
 ausgeführt vom Neuen Leipziger Concert-Orchester unter persönl. Leitung des Musikdirectors Herrn Günther Coblenz.
 Willens an den bekannten Vorverkaufsstellen.
 Bei günstiger Witterung findet das Concert im großen elektrisch erleuchteten Garten statt.
 Nach dem Concert **Grosser Ball.**
 Entrée 30 Pf.
 NB. Bei Belustigung des Publikums ist ein **Garronkel** angefügt.
Knauthain, Gasthof am Park,
 hält sich bei Ausflügen dem geehrten Publikum bestens empfohlen.
 Am 2. Feiertag von 4 Uhr ab **Ballmusik.**
 Es ladet ergebenst ein E. Haralisch.
 Station der Leipzig-Börsener Eisenbahn: ab Plagwitz: 5.47, 7.25, 8.57, 11.03, 12.39, 3.31, 4.43, 8.15, 12.06; ab Knauthain: 6.14, 6.55, 7.38, 9.16, 10.21, 12.20, 4.02, 6.18, 8.02, 9.25, 11.49. Sonntagsfahrkarten für Hin- und Rückfahrt ab Plagwitz 25 Pf.
Knautkleeberg, Gasthof zum weissen Ross.
 Schöner Ausflugsort für Familien. Großer Saal, kleiner Garten u. Regelpfad.
 1. Feiertag: Jubiläumstag mehrerer Pensionsinhaber. 2. Feiertag: Großes Garten-Concert bei freier Entrée. Von 4 Uhr ab Ball bei festlichem Orchester. Dabei empfehle Speisen und Getränke von bekannter Güte.
 Es ladet ergebenst ein Otto Schläse.
 NB. An beiden Tagen früh Spedtsuchen.
Gasthof Oetzsch.
 Schöner Ausflugsort der Umgebung von Leipzig.
 Geehrten Herrschaften, Vereinen und Schulen halte mein Local zu freundlichem Besuch bestens empfohlen. Der Saal wird ohne Geschäftsbüro zur Abhaltung von Sommerfesten, Vereinen zur Verfügung gestellt.
 Ten 1. Feiertag früh: Concert.
 Ten 2. Feiertag Nachmittag von 4 Uhr Ballmusik.
 Es ladet ergebenst ein Karl Sperling.
Schützenhaus Taucha
 empfiehlt seine schönen, am Walde gelegenen Localitäten mit großem Saal, Colonnaden, Veranda, handvermieten Garten und viele einer günstigen Drahtung.
 11. Feiertag **Großes Frühshoppen-Concert.**
 Nachmittag starkbesetzte **Ballmusik.**
 Am nächsten Tag nachmittags
 Karl Schmidt.

Gasthaus Napoleonstein,
 höchste und schönste Lage Leipzig.
Museum u. d. Zeit Napoleon's I., 3000 Gegenstände umfassend, täglich geöffnet.
 Große Localitäten, schöner handvermieten Garten, Orchester-Concert. Große Auswahl in Speisen und Getränken in bekannter Güte.
 1., 2. und 3. Feiertag von 7-9 und von 11-1 Uhr
Gr. Frühshoppen-Concert,
 ausgeführt von dem Leipziger Concert-Trio, Direction Herr Concertmeister Paul Hübner aus Chicago.
 Um günstigen Zutritt bittet Joh. Philipp Bertsch.

Gasthof Probstheida.
 1. Pfingstfeiertag von Nachmittag 3 Uhr an
Grosses Concert im Garten. (Vollständige Capelle.)
 2. Feiertag von Nachmittag 3 Uhr an
Großes Concert im Garten. Nachdem Ball im Pflanzsaal.
 Für gute Speisen, ff. Biere ist bestens gesorgt. Ferd. Lieder.
 NB. Danks meiner Garten u. hübschliche Localitäten von früh 5 Uhr ab dem vereinten Publikum zur regen Benutzung empfohlen. F. E.

Park Meusdorf.
 1. Feiertag:
Grosses Militair-Concert
 von der Capelle des Königl. 8. Infanterie-Regiments Nr. 107, unter persönl. Leitung des Königl. Musikdirectors Herrn C. Walther. Anfang 1/2 4 Uhr.
 1. u. 2. Feiertag im Theaterjaal **Gesangsconcert.**
 2. u. 3. Feiertag **Ballmusik im Festsaal.**
 Außerdem bringe ich einen großen Saal mit schönem Park, Schießstände, Kutschhäusern, Turm- und Spielplätze, prächtige Gartenanlagen in empfehlende Erinnerung.
 Franz Pollak.
 Wagen sind zu jeder Jahreszeit bereit. Kaffee kochen.
 Selbstgebackenen Kuchen.

Alter Gasthof, Mockau.
 Größtes Stabliement der Parkbesucher.
 Saal neu erbaut. Große, der Saison entsprechende Localitäten. Staubfreie Garten, Regelpfad, Vikar und Gesellschaftsaal.
Während der Feiertage Große Concerte,
 ausgeführt von der berühmten Leipziger-Capelle aus Tirol.
 Ten 2. Feiertag von 3 Uhr an
Concert und Ballmusik.
 Dabei empfehle ich gute Küche, selbstgebackenen Kuchen, gutgelegte Biere, ff. Biere. Um günstigen Zutritt bittet Heinrich Zonoth.

Neuer Gasthof Paunsdorf.
 Heute Sonntag, den 13. Mai, 1. Pfingstfeiertag, großes Garten-Concert, im Saal Abendunterhaltung. 2. Feiertag Garten-Concert und Ballmusik.
 Für ff. Speisen und Getränke ist bestens gesorgt. Dagegen ladet freundlichst ein Rud. Filz.
Gasthof Grossmiltitz.
 Nächste Station hinter Leipzig. Sonntagabend 3. Klasse bis und zurück 50 Pf.
 Reinen neu angelegten Garten bringe in freundliche Erinnerung. Für Speisen und Getränke von bekannter Güte ladet mich
 C. Jener.

Obstweinschänke Rötha.
 Ausführend der vorzüglich gepflegten Obsterzeugnisse und Weinweine der Reichertshausen'schen Obsterzeugnisse, Rötha.
 Herrlicher Aufenthalt für Gesellschaften, Vereine, Familien etc.
 Schöne Spaziergänge. Große Spielplätze.
 Einreichende Ausstattung.
 Restauration Köhler-Rötha, täglich 13 Tage von und 13 Tage nach Leipzig.

Gasthaus Stadt Dresden
 (früher Bleibe) in Rannhof bei Leipzig.
 Empfehle den geehrten Gästen meine schönen renovirten Garten mit großer Veranda und abgedeckt asphaltirter Regelpfad, sowie ff. Speisen und Getränke zu kleinen Preisen.
 Mit Größt Frz. Michel, Stadt Sitau, Leipzig.

Curhaus Lindhardt.
 Eröffnung ersten Pfingstfeiertag.
 Hochfeine Gase, gutgelegte Weine und Biere.
 Billige Sommerlogis mit u. ohne Pension.

Hôtel zum Kronprinz, Grimma.
 (Besitzer Otto Dänneberg.)
 Neu renovirt eröffnet.
 Gute Küche. Comfortable Zimmer. Gute Biere.
 Specialität: Pechorbräu.

Deutsches Haus Schkeuditz
 dicht am Bahnhof, empfiehlt bei Ausflügen seine freundlichen Localitäten zur gef. Benutzung. Für Speisen und Getränke ist bestens gesorgt.
 W. Richter.

Curhaus Dürrenberg.
 Dienstag, den 15. Mai ds. Js. (3. Pfingstfeiertag),
Großes Eröffnungsconcert,
 Capelle des 10. Reg. Sächsl. Infanterie-Regiments Nr. 134. Direction: Reg. Stabskapellmeister Herr Alfred Jahrom. Anfang 8 Uhr.
 Karten für Saison-Abonnement (16 Concerte) können an jedem Tage sowohl für einzelne Personen, als auch Familien zu bedeutend ermäßigten Preisen gelöst werden.
 1. Berlin 5 A., 2. Berlin 6 A., 3. Berlin 8 A. und jede weitere zu derselben Familie gebührende Person 2 A. Zuschlag, laut Eintritt 50 Pf. & Berlin.
 Empfehle ferner meine Specialgerichte zu kleinen Preisen von 40 Pf. 50 Pf. 60 Pf. 70 Pf. bis 80 Pf. bei bester Zubereitung. Weinachtliche Weine von erster Hand, ausgezeichnete Biere, wie Lagerbier von Berger, Bierbrot, 0.4 Liter 15 Pf. 0.25 Liter 10 Pf. 0.125 Liter 5 Pf. 0.0625 Liter 2 Pf. 0.03125 Liter 1 Pf. 0.015625 Liter 0.5 Pf.
 1 Pf. 0.50 Liter 20 Pf. 1 Liter 40 Pf. 1 Liter 10 Pf.
 Einige auch Regelpfad und Vikar, sowie meine abgetheilten Gesellschaftszimmer in empfehlende Erinnerung.
 Großer Garten mit schöner überdachter Veranda. Wagen am Bahnhof.
 Hochachtungsvoll die Verwaltung des Curhauses. J. Sebert.

Hôtel Palmbaum, Wein-Restaurant.
Diners, Soupers von 2 Mk. an, table d'hôte 1 Uhr.
 Separate Zimmer für Familien im Restaurant und Garten.
 Echt Pilsner bürgerl. Brauhaus, Echt Nürnberger von Reiff.
 Zu Familienfestlichkeiten und Gesellschaften halte ich meine **Festsäle** empfohlen.

Restaurant Stadt Dresden
 empfiehlt seine freundlichen Localitäten nebst reichem Essen (schon bei schlechtem Wetter für mehrere Hundert Personen angelegener Aufenthalt). Küche und Keller bieten das Beste.
Inhaber Wilh. Hopka,
 Hoflieferant und Hoftraiteur.

Hôtel und Restaurant Herzog Ernst,
 Georgenstrasse 1.
 Bringt hiermit seine freundlichen Localitäten in empfehlende Erinnerung; besonders mache auf meinen prächtig angelegten Garten, worin sich verschiedene Kabinen, Bäder, Kasse u. s. befinden, aufmerksam.
Idyllischer Aufenthalt.
 Empfehle echt Nürnberger Bagerisch, Bismarcker Bismilch und Erbsengericht. Küche wie bekannt hochzu zu kleinen Preisen. Weiss in Gläsern, & Schoppen 30 Pf. Jeden Morgen Ragout zu und Spedtsuchen.
 Hochachtungsvoll E. Müller.

Mariengarten
 in unmittelbarer Nähe des Krystall-Palastes.
 Schöner Garten mit ringsumschliessenden grossen Glas- und offenen Colonnaden.
 Auf meinen vorzüglichen **Mittagstisch** mache ganz besonders aufmerksam.
 Abends der Saison entsprechende Speisekarte.
 Hochachtungsvoll **Franz Schröter.**

Schwarzes Bret.
 Neu Sommer-Terrasse Neu
Wittagstisch
 von 12 Uhr an in 1/2 und 1/3 Portionen.
Diners à part
 zu 1,50 und 2 A.
 werden den verehrten Familien sofort servirt.
 Heute Abend
Allerlei von jungem Gemüse.
 Biere in bekannter Güte.
 Elektrische Beleuchtung

Wintergarten
 nächst Nähe der Bahnhöfe und des Krystall-Palastes
 Größtes angenehmes Gesellschaftslocal mit prächtigem schattigen Garten und Glascolonnaden. Herrlicher Aufenthalt.
Vorzüglicher Mittagstisch.
 Heute früh Speckkuchen. — Ragout zu.
 Heute Abend:
Leipziger Allerlei mit Golelettes oder Bunge.
Fricassée von Huhn.
 Roastbeef mit Princesskartoffeln.
 Hochfeine Biere und Weine.
 Hochachtungsvoll **Oswin Schröter.**

Restaurant Vereins-Bierbrauerei.
 Seiger Straße 36, Fernsprecher Amt IV, 3431.
 Schönes und größtes Local der Suburbstadt, mit Garten-Colonnaden und Gesellschaftszimmern. Empfehle meinen guten bürgerlichen Mittagstisch in 1/2, und 1/3 Portionen vertheilte Auswahl, sowie Stamm früh und Abends.
 Lager, Bismilch (den echt Pilsner gleich) und Bagerisch-Bier ganz vorzüglich.
 Hochachtungsvoll R. Worms.

Norddeutscher Hof.
 Theatergasse 12. Brauereibau.
 ff. Pilsener aus dem bürgerlichen Brauhaus Pilsen.
 ff. Bayerisch aus der Reichl. u. Zucker'schen Brauerei, Nürnberg.
 Reichhaltige Speisekarte.
 H. Blöw.

Café Kittel,
 Hanstädter Steinweg 4,
 empfiehlt seine freundlichen Localitäten, ff. Kaffee, Cacao, Chocolate, Schlagsahne, Conditorwaaren, gut gelegte Biere vom Hof. ff. Berliner Bismilch.
Erbens., andrim. Rheingau, Sorjugal, warme und Weinrestaurant.
 Glotte, frdl. Bed. Petersstraße 39, I. touristen best. u. empf.

Leipziger Schützenfest 1894

im Schützenhof, am Leutzscher Weg

Sonntag, den 27. Mai, bis Sonntag, den 3. Juni.

An beiden Sonntagen, Montag, Dienstag und Mittwoch: Festschiessen mit Feuertgewehr. Donnerstag und Freitag: Schießen mit histor. Gewehren: Schnepfer und Rüstung nach Scheibe und Vogel. An allen Festtagen, Nachmittags und Abends Concert. — An den beiden Sonntagen Doppelconcerte, Tanzbelustigung auf dem großen freien Tanzplatz; sowie Abends auch im Saalbau, ohne Nachzahlung.

Auf der Festwiese Schaustellungen aller Art, Hippodrom, Dampfcaroussel, Schießbuden u. s. w. u. s. w. Prachtig ausgestattete Restaurants, für Bayerisch Bier (Münchener Löwenbräu), Lagerbier (hiesiges Vereinsbier), Gose (Nikau), div. Weine (Wilh. Kämpf), Kaffee u. s. w. u. s. w.

Donnerstag, den 31. Mai: Abends grosses Brillant-Feuerwerk (Doppelconcerte).

Eintritts-Preise: An den beiden Sonntagen 30 $\frac{1}{2}$, an den Wochentagen 20 $\frac{1}{2}$. Donnerstag zum Feuertwerk 50 $\frac{1}{2}$. Dauerkarten, für die ganze Festwoche gültig, 1 $\frac{1}{2}$. Kinder sind, in Begleitung Erwachsener, frei.

Der Haupt-Ausschuss.

Auch eine wichtige Erklärung für Hausfrauen.

Die Firma Ernst Sieglin in Aachen bringt eine Erklärung über unser Salmiat-Terpentin-Seifenpulver, in welcher dieselbe den Beweis erbringen will, als hätten wir das Publicum zu täuschen.
Die Firma Esser & Giesecke wurde am 1. März a. e. handelsgerichtlich eingetragen, und von dieser Zeit an wurde, auf Wunsch des Herrn Giesecke, unser Fabrikat „Salmiat-Terpentin-Seifenpulver“ — „Marke Löwe“ — mit höherem Fettgehalt hergestellt. — Die Waare, die vor diesem Zeitpunkt fabricirt wurde, sollte nur ca. 30% Fettgehalt haben, dieselbe konnte auch nicht mehr enthalten, weil der dafür zu zahlende Preis ein wesentlich niedriger war, als wir jetzt erhalten.
Was den Ammoniak-Gehalt anbelangt, so ist auch dieser jetzt wesentlich höher, obgleich es sehr schwer ist, Ammoniak in Seifenpulver fest zu halten. Da nun unser Salmiat-Terpentin-Seifenpulver bei der Rundschiff Anklang fand, hatte die Firma Sieglin nichts Besseres zu thun, als dieses Salmiat-Terpentin-Seifenpulver, welches wir zuerst in den Handel gebracht,

auch zu fabriciren, und, um unser Fabrikat nicht auskommen zu lassen, eine billiger, aber auch geringwerthigere Waare auf den Markt zu bringen. — Wenn nun in dem früheren fabricirten Salmiat-Terpentin-Seifenpulver nur 27% Fettgehalt gefunden wurden, so war diese Qualität immer noch bedeutend besser als das Sieglin'sche Fabrikat, welches fast zum halben Preise wir unsere Waare verkaufen, aber nur 22% Fettgehalt enthält.
Um die Handlungsgemeinde der Firma Sieglin in das richtige Licht zu setzen, bemerken wir Folgendes:
In seinen Circularen und Anpreisungen betonte der genannte Herr, daß sein Dr. Thompson-Seifenpulver „Marke Löwe“ über 40% Fettgehalt habe; — während es nach einer am 7. Mai a. e. vorgenommenen Analyse nur 33% Fettgehalt hat.
Diese Thatsache bedarf eines weiteren Commentars doch wohl nicht. Was die weiteren Bemerkungen über unsern Herrn Esser anbelangt, so nehmen wir vorläufig Abstand, auf dieselben einzugehen; diese richten sich in

den Augen eines jeden anständigen Menschen von selbst. — Wir werden aber auf die Angelegenheit noch zurückkommen, nachdem das Gericht, bei welchem wir die Sache bereits anhängig gemacht haben, in dieser Angelegenheit sein Urtheil gesprochen hat. — Für uns geht aus dem Gebahren der Firma Sieglin lediglich hervor, daß sie ihren Unmuth über die ihr so empfindliche Concurrenz nicht länger bemeistern konnte, nachdem alle ihre Anstrengungen, dieselbe zu vernichten, vergeblich geblieben.
Unsere geachteten Abnehmer jedoch werden sich, davon sind wir überzeugt, durch die wichtigsten Aufklärungen der Firma Sieglin nicht von unserer anerkannt guten und rechten Waare abwendig machen lassen, und werden wir in Zukunft, ebenso wie bisher, unserer Concurrenz nicht durch persönliche Angriffe, sondern durch Beförderung nur guter Waare zu angemessenen Preisen zu begegnen wissen.
Leipzig-Plagwitz, den 12. Mai 1894.

Esser & Giesecke.

Wien, Rotunde.

Täglich Militär-Concert
Internationales Dorf
und Civilmusikanten in den
Kostlogen.
Abends von 10 Uhr früh bis
10 Uhr Abends.

Internationale Ausstellung

für Volksernährung, Armeeverpflegung, Rettungswesen, Verkehrsmittel und einer speciellen Sportausstellung

vom 20. April bis 1. Juli 1894

veranstaltet von dem
unter dem allerhöchsten Protectorate Sr. k. u. k. Hohel. Erbprinz Franz Ferdinand von Oesterreich-Este

Verein zur Verbreitung landwirthschaftlicher Kenntnisse.
Entrée: An Wochentagen 30 kr., an Sonn- und Feiertagen 20 kr., Freitag 1 fl.

Reichsstr. Oelzschauer Bierhalle, Reichsstr. Nr. 43.

Paul Braunstein,
empfiehlt seine freundlichen Localitäten im Waisenhof von Fichten und Tannen zum gel. Besuche! — H. Wolltrauf, das bei. Reizpauer, Culmb. u. C. Peltz, echte Berliner Weisse, H. Gose und eine gute Auswahl Speisefarten.
NB. Oamburger, Braunschweiger, sowie alle anderen Lotterielisten liegen meinen werthen Gästen zur Ansicht aus.

Restaurant Reichsgericht.
Empfehle meine Localitäten nach Garten, Regalbau, Saal und Vereinszimmer. Bier und Speisen vorzüglich.
Um gütigen Besuch bitten
H. Ludwig, Albertstraße 50.

Carl Fehse,
Grimmalche Straße 3.
Special-Auschanf
Culmbacher Exportbier von Mathias Herzig 1.
Früh und Abends reichhaltige Stammgerichte.
Flaschenbier-Abtheilung.
Versere franco Haus ohne Einlag.
15 Flaschen Culmb. Exportbier von Math. Herzig 1. für 3 Mark,
20 „ leicht halbdunkel für 3 Mark,
20 „ Terzunder Löwenbräu nach Hll. Wert für 3 Mark,
20 „ Oamburger-Weißbier nach Wiener Art für 3 Mark.
Regiertes als Geschenk für Kinder. Um Bestellung bitten 4. O.

!!! Perle der Lagerbiere !!!
Mit unfehlbar das **Zwickauer Vereinsbier.**
Nur Klein-Verpackung: Körnerburg.
Genie fr. Mittagstisch, H. Gose und Bayerisch. Hochachtung O. M.

Münchener Bierhalle.
Bischorrbrau und Pichtenhainer hochfein.
Angenehmer Kulturnoth. (Petersstraße, Ledig-Passage.) H. Richter.

Cajeri's Restaurant empfiehlt heute Abend und
weiteren Dienstag Allerlei mit
Cotelettes oder Junge. Täglich Speisefarten. Gochteine
Gose, Bayerisch und Lagerbier H.

Hôtel du Nord, Blücherstraße 10,
empfiehlt täglich Mittagstisch von 12-2 Uhr.
sowie jeden Abend Specialgerichte zu kleinen Preisen.
Nürnberger Exportbier u. Pilsner B. B. in vorzügl. Qualität.
NB. Heute Abend Krebsuppe.

Zill's Tunnel. Speckkuchen
und Ragout fin.
Ausgezeichnete bürgerliche Küche.
H. Böhmisch, Lager- und Märzenbier exquisit.
NB. Morgen früh großes Früh-Schoppen-Fest-Concert von 11-1 Uhr.
Louis Treutler.

Prager's Bierentunnel.
Kaufmann der Brauerei Klein-Krohn.
Heute früh Speckkuchen und Ragout fin.
Außerdem gewählte Mittag- und Abend-Speisefarten, H. Großinger
Lager und echt Bayerisch empfiehlt Carl Hermus.

Kunze's Garten,

Johannisg. 9. Elektrische Beleuchtung. Grimm. Str. 14.
Heute früh Speckkuchen und Ragout fin.
Vorzügl. Mittagstisch, 1/2 od. 3/4 Port. m. Suppe im Abonn. 80 $\frac{1}{2}$.
Abends Allerlei.
Cotelettes mit Steinpilzen.
Gochteine Pilsner und Lagerbier von Riebeck & Comp., Bayerisch
von Tucher. Friedrich Müller.

Sieben-Männer-Haus
(am Bayerischen Bahnhof).
Vorzügl. Mittagstisch, Suppe, 1/2 Portionen, im Abonnement 80 $\frac{1}{2}$. reich-
haltige Abend-Speisefarten. Vordrucker Saal mit Nebenräumen zur Abhaltung
von Jagdpartien, Diners, Soupers, sowie für Festlichkeiten jeder Art. Vier Hochal-
telegeladen. Gesellschaftszimmer.
Louis Grass.

Wichtige Anklärung für Hausfrauen!

Die Firma Esser & Giesecke hält in einer mehrfach erwiderten Kanone die Re-
klamirung aus, daß das von ihr in Handel gebrachte **Terpentin-Salmiak-Seifen-
pulver** „genantet das Beste im Handel befindlich“ sei.
Dieser Beweis bringt dieselbe das Gerichten eines Chemikers, welcher in den ihm von
Esser übergebenen Proben 27% Fettgehalt und 2% Ammoniak gefunden haben will.
Ein ganz anderes Resultat jedoch ergab sich, als derselbe Chemiker ein Original-
paket untersuchte, welches aus einem **Lebensgerichte** entnommen worden war, und die-
jenige Waare repräsentirte, welche von Esser in den Handel gebracht wird.
In dieser Waare wurden statt der 2% Salmiat (Ammoniak) nur 1% gefunden!
Der Vorstand der hiesigen Untersuchungskommission Herr Dr. Meyer fand sogar in
einem von ihm untersuchten Originalpaket Esser'scher Waare nur 1% Salmiat, also
so geringe Spuren, daß es gar nicht der Mühe werth ist, dieselben zu ermitteln!
Herr Dr. Meyer schreibt deshalb wörtlich:

„Diese geringen Spuren Salmiat sind ohne alle praktische Bedeutung und
als Verunreinigung zu betrachten, oder, falls sie absichtlich zugelegt
sind, zur Täuschung des Publikums berechnet, um eines Salmiatge-
brauchs auszudeuten.“

Auch in Betreff des **Fettgehaltes** (Bestandtheil) stellt sich ein ganz bedeutender Unter-
schied heraus, zwischen der Waare, die Esser dem Chemiker zur Untersuchung übergeben
hat, und derjenigen, welche von ihm in Handel gebracht wird.
Die Esser'sche Probe war, wie oben bemerkt, mit 27% Fettgehalt versehen, während die
von dem Chemiker untersuchte Probe nur 22% Fettgehalt enthielt, während die Esser'sche
Probe 37% Fettgehalt enthielt, während die von dem Chemiker untersuchte Probe nur 22% Fett-
gehalt enthielt, während die Esser'sche Probe 37% Fettgehalt enthielt, während die von dem
Chemiker untersuchte Probe nur 22% Fettgehalt enthielt, während die Esser'sche Probe 37% Fett-
gehalt enthielt, während die von dem Chemiker untersuchte Probe nur 22% Fettgehalt enthielt,
während die Esser'sche Probe 37% Fettgehalt enthielt, während die von dem Chemiker unter-
suchte Probe nur 22% Fettgehalt enthielt, während die Esser'sche Probe 37% Fettgehalt ent-
hielt, während die von dem Chemiker untersuchte Probe nur 22% Fettgehalt enthielt, während
die Esser'sche Probe 37% Fettgehalt enthielt, während die von dem Chemiker untersuchte
Probe nur 22% Fettgehalt enthielt, während die Esser'sche Probe 37% Fettgehalt enthielt,
während die von dem Chemiker untersuchte Probe nur 22% Fettgehalt enthielt, während die
Esser'sche Probe 37% Fettgehalt enthielt, während die von dem Chemiker untersuchte Probe
nur 22% Fettgehalt enthielt, während die Esser'sche Probe 37% Fettgehalt enthielt, während
die von dem Chemiker untersuchte Probe nur 22% Fettgehalt enthielt, während die Esser'sche
Probe 37% Fettgehalt enthielt, während die von dem Chemiker untersuchte Probe nur 22% Fett-
gehalt enthielt, während die Esser'sche Probe 37% Fettgehalt enthielt, während die von dem
Chemiker untersuchte Probe nur 22% Fettgehalt enthielt, während die Esser'sche Probe 37% Fett-
gehalt enthielt, während die von dem Chemiker untersuchte Probe nur 22% Fettgehalt enthielt,
während die Esser'sche Probe 37% Fettgehalt enthielt, während die von dem Chemiker unter-
suchte Probe nur 22% Fettgehalt enthielt, während die Esser'sche Probe 37% Fettgehalt ent-
hielt, während die von dem Chemiker untersuchte Probe nur 22% Fettgehalt enthielt, während
die Esser'sche Probe 37% Fettgehalt enthielt, während die von dem Chemiker untersuchte
Probe nur 22% Fettgehalt enthielt, während die Esser'sche Probe 37% Fettgehalt enthielt,
während die von dem Chemiker untersuchte Probe nur 22% Fettgehalt enthielt, während die
Esser'sche Probe 37% Fettgehalt enthielt, während die von dem Chemiker untersuchte Probe
nur 22% Fettgehalt enthielt, während die Esser'sche Probe 37% Fettgehalt enthielt, während
die von dem Chemiker untersuchte Probe nur 22% Fettgehalt enthielt, während die Esser'sche
Probe 37% Fettgehalt enthielt, während die von dem Chemiker untersuchte Probe nur 22% Fett-
gehalt enthielt, während die Esser'sche Probe 37% Fettgehalt enthielt, während die von dem
Chemiker untersuchte Probe nur 22% Fettgehalt enthielt, während die Esser'sche Probe 37% Fett-
gehalt enthielt, während die von dem Chemiker untersuchte Probe nur 22% Fettgehalt enthielt,
während die Esser'sche Probe 37% Fettgehalt enthielt, während die von dem Chemiker unter-
suchte Probe nur 22% Fettgehalt enthielt, während die Esser'sche Probe 37% Fettgehalt ent-
hielt, während die von dem Chemiker untersuchte Probe nur 22% Fettgehalt enthielt, während
die Esser'sche Probe 37% Fettgehalt enthielt, während die von dem Chemiker untersuchte
Probe nur 22% Fettgehalt enthielt, während die Esser'sche Probe 37% Fettgehalt enthielt,
während die von dem Chemiker untersuchte Probe nur 22% Fettgehalt enthielt, während die
Esser'sche Probe 37% Fettgehalt enthielt, während die von dem Chemiker untersuchte Probe
nur 22% Fettgehalt enthielt, während die Esser'sche Probe 37% Fettgehalt enthielt, während
die von dem Chemiker untersuchte Probe nur 22% Fettgehalt enthielt, während die Esser'sche
Probe 37% Fettgehalt enthielt, während die von dem Chemiker untersuchte Probe nur 22% Fett-
gehalt enthielt, während die Esser'sche Probe 37% Fettgehalt enthielt, während die von dem
Chemiker untersuchte Probe nur 22% Fettgehalt enthielt, während die Esser'sche Probe 37% Fett-
gehalt enthielt, während die von dem Chemiker untersuchte Probe nur 22% Fettgehalt enthielt,
während die Esser'sche Probe 37% Fettgehalt enthielt, während die von dem Chemiker unter-
suchte Probe nur 22% Fettgehalt enthielt, während die Esser'sche Probe 37% Fettgehalt ent-
hielt, während die von dem Chemiker untersuchte Probe nur 22% Fettgehalt enthielt, während
die Esser'sche Probe 37% Fettgehalt enthielt, während die von dem Chemiker untersuchte
Probe nur 22% Fettgehalt enthielt, während die Esser'sche Probe 37% Fettgehalt enthielt,
während die von dem Chemiker untersuchte Probe nur 22% Fettgehalt enthielt, während die
Esser'sche Probe 37% Fettgehalt enthielt, während die von dem Chemiker untersuchte Probe
nur 22% Fettgehalt enthielt, während die Esser'sche Probe 37% Fettgehalt enthielt, während
die von dem Chemiker untersuchte Probe nur 22% Fettgehalt enthielt, während die Esser'sche
Probe 37% Fettgehalt enthielt, während die von dem Chemiker untersuchte Probe nur 22% Fett-
gehalt enthielt, während die Esser'sche Probe 37% Fettgehalt enthielt, während die von dem
Chemiker untersuchte Probe nur 22% Fettgehalt enthielt, während die Esser'sche Probe 37% Fett-
gehalt enthielt, während die von dem Chemiker untersuchte Probe nur 22% Fettgehalt enthielt,
während die Esser'sche Probe 37% Fettgehalt enthielt, während die von dem Chemiker unter-
suchte Probe nur 22% Fettgehalt enthielt, während die Esser'sche Probe 37% Fettgehalt ent-
hielt, während die von dem Chemiker untersuchte Probe nur 22% Fettgehalt enthielt, während
die Esser'sche Probe 37% Fettgehalt enthielt, während die von dem Chemiker untersuchte
Probe nur 22% Fettgehalt enthielt, während die Esser'sche Probe 37% Fettgehalt enthielt,
während die von dem Chemiker untersuchte Probe nur 22% Fettgehalt enthielt, während die
Esser'sche Probe 37% Fettgehalt enthielt, während die von dem Chemiker untersuchte Probe
nur 22% Fettgehalt enthielt, während die Esser'sche Probe 37% Fettgehalt enthielt, während
die von dem Chemiker untersuchte Probe nur 22% Fettgehalt enthielt, während die Esser'sche
Probe 37% Fettgehalt enthielt, während die von dem Chemiker untersuchte Probe nur 22% Fett-
gehalt enthielt, während die Esser'sche Probe 37% Fettgehalt enthielt, während die von dem
Chemiker untersuchte Probe nur 22% Fettgehalt enthielt, während die Esser'sche Probe 37% Fett-
gehalt enthielt, während die von dem Chemiker untersuchte Probe nur 22% Fettgehalt enthielt,
während die Esser'sche Probe 37% Fettgehalt enthielt, während die von dem Chemiker unter-
suchte Probe nur 22% Fettgehalt enthielt, während die Esser'sche Probe 37% Fettgehalt ent-
hielt, während die von dem Chemiker untersuchte Probe nur 22% Fettgehalt enthielt, während
die Esser'sche Probe 37% Fettgehalt enthielt, während die von dem Chemiker untersuchte
Probe nur 22% Fettgehalt enthielt, während die Esser'sche Probe 37% Fettgehalt enthielt,
während die von dem Chemiker untersuchte Probe nur 22% Fettgehalt enthielt, während die
Esser'sche Probe 37% Fettgehalt enthielt, während die von dem Chemiker untersuchte Probe
nur 22% Fettgehalt enthielt, während die Esser'sche Probe 37% Fettgehalt enthielt, während
die von dem Chemiker untersuchte Probe nur 22% Fettgehalt enthielt, während die Esser'sche
Probe 37% Fettgehalt enthielt, während die von dem Chemiker untersuchte Probe nur 22% Fett-
gehalt enthielt, während die Esser'sche Probe 37% Fettgehalt enthielt, während die von dem
Chemiker untersuchte Probe nur 22% Fettgehalt enthielt, während die Esser'sche Probe 37% Fett-
gehalt enthielt, während die von dem Chemiker untersuchte Probe nur 22% Fettgehalt enthielt,
während die Esser'sche Probe 37% Fettgehalt enthielt, während die von dem Chemiker unter-
suchte Probe nur 22% Fettgehalt enthielt, während die Esser'sche Probe 37% Fettgehalt ent-
hielt, während die von dem Chemiker untersuchte Probe nur 22% Fettgehalt enthielt, während
die Esser'sche Probe 37% Fettgehalt enthielt, während die von dem Chemiker untersuchte
Probe nur 22% Fettgehalt enthielt, während die Esser'sche Probe 37% Fettgehalt enthielt,
während die von dem Chemiker untersuchte Probe nur 22% Fettgehalt enthielt, während die
Esser'sche Probe 37% Fettgehalt enthielt, während die von dem Chemiker untersuchte Probe
nur 22% Fettgehalt enthielt, während die Esser'sche Probe 37% Fettgehalt enthielt, während
die von dem Chemiker untersuchte Probe nur 22% Fettgehalt enthielt, während die Esser'sche
Probe 37% Fettgehalt enthielt, während die von dem Chemiker untersuchte Probe nur 22% Fett-
gehalt enthielt, während die Esser'sche Probe 37% Fettgehalt enthielt, während die von dem
Chemiker untersuchte Probe nur 22% Fettgehalt enthielt, während die Esser'sche Probe 37% Fett-
gehalt enthielt, während die von dem Chemiker untersuchte Probe nur 22% Fettgehalt enthielt,
während die Esser'sche Probe 37% Fettgehalt enthielt, während die von dem Chemiker unter-
suchte Probe nur 22% Fettgehalt enthielt, während die Esser'sche Probe 37% Fettgehalt ent-
hielt, während die von dem Chemiker untersuchte Probe nur 22% Fettgehalt enthielt, während
die Esser'sche Probe 37% Fettgehalt enthielt, während die von dem Chemiker untersuchte
Probe nur 22% Fettgehalt enthielt, während die Esser'sche Probe 37% Fettgehalt enthielt,
während die von dem Chemiker untersuchte Probe nur 22% Fettgehalt enthielt, während die
Esser'sche Probe 37% Fettgehalt enthielt, während die von dem Chemiker untersuchte Probe
nur 22% Fettgehalt enthielt, während die Esser'sche Probe 37% Fettgehalt enthielt, während
die von dem Chemiker untersuchte Probe nur 22% Fettgehalt enthielt, während die Esser'sche
Probe 37% Fettgehalt enthielt, während die von dem Chemiker untersuchte Probe nur 22% Fett-
gehalt enthielt, während die Esser'sche Probe 37% Fettgehalt enthielt, während die von dem
Chemiker untersuchte Probe nur 22% Fettgehalt enthielt, während die Esser'sche Probe 37% Fett-
gehalt enthielt, während die von dem Chemiker untersuchte Probe nur 22% Fettgehalt enthielt,
während die Esser'sche Probe 37% Fettgehalt enthielt, während die von dem Chemiker unter-
suchte Probe nur 22% Fettgehalt enthielt, während die Esser'sche Probe 37% Fettgehalt ent-
hielt, während die von dem Chemiker untersuchte Probe nur 22% Fettgehalt enthielt, während
die Esser'sche Probe 37% Fettgehalt enthielt, während die von dem Chemiker untersuchte
Probe nur 22% Fettgehalt enthielt, während die Esser'sche Probe 37% Fettgehalt enthielt,
während die von dem Chemiker untersuchte Probe nur 22% Fettgehalt enthielt, während die
Esser'sche Probe 37% Fettgehalt enthielt, während die von dem Chemiker untersuchte Probe
nur 22% Fettgehalt enthielt, während die Esser'sche Probe 37% Fettgehalt enthielt, während
die von dem Chemiker untersuchte Probe nur 22% Fettgehalt enthielt, während die Esser'sche
Probe 37% Fettgehalt enthielt, während die von dem Chemiker untersuchte Probe nur 22% Fett-
gehalt enthielt, während die Esser'sche Probe 37% Fettgehalt enthielt, während die von dem
Chemiker untersuchte Probe nur 22% Fettgehalt enthielt, während die Esser'sche Probe 37% Fett-
gehalt enthielt, während die von dem Chemiker untersuchte Probe nur 22% Fettgehalt enthielt,
während die Esser'sche Probe 37% Fettgehalt enthielt, während die von dem Chemiker unter-
suchte Probe nur 22% Fettgehalt enthielt, während die Esser'sche Probe 37% Fettgehalt ent-
hielt, während die von dem Chemiker untersuchte Probe nur 22% Fettgehalt enthielt, während
die Esser'sche Probe 37% Fettgehalt enthielt, während die von dem Chemiker untersuchte
Probe nur 22% Fettgehalt enthielt, während die Esser'sche Probe 37% Fettgehalt enthielt,
während die von dem Chemiker untersuchte Probe nur 22% Fettgehalt enthielt, während die
Esser'sche Probe 37% Fettgehalt enthielt, während die von dem Chemiker untersuchte Probe
nur 22% Fettgehalt enthielt, während die Esser'sche Probe 37% Fettgehalt enthielt, während
die von dem Chemiker untersuchte Probe nur 22% Fettgehalt enthielt, während die Esser'sche
Probe 37% Fettgehalt enthielt, während die von dem Chemiker untersuchte Probe nur 22% Fett-
gehalt enthielt, während die Esser'sche Probe 37% Fettgehalt enthielt, während die von dem
Chemiker untersuchte Probe nur 22% Fettgehalt enthielt, während die Esser'sche Probe 37% Fett-
gehalt enthielt, während die von dem Chemiker untersuchte Probe nur 22% Fettgehalt enthielt,
während die Esser'sche Probe 37% Fettgehalt enthielt, während die von dem Chemiker unter-
suchte Probe nur 22% Fettgehalt enthielt, während die Esser'sche Probe 37% Fettgehalt ent-
hielt, während die von dem Chemiker untersuchte Probe nur 22% Fettgehalt enthielt, während
die Esser'sche Probe 37% Fettgehalt enthielt, während die von dem Chemiker untersuchte
Probe nur 22% Fettgehalt enthielt, während die Esser'sche Probe 37% Fettgehalt enthielt,
während die von dem Chemiker untersuchte Probe nur 22% Fettgehalt enthielt, während die
Esser'sche Probe 37% Fettgehalt enthielt, während die von dem Chemiker untersuchte Probe
nur 22% Fettgehalt enthielt, während die Esser'sche Probe 37% Fettgehalt enthielt, während
die von dem Chemiker untersuchte Probe nur 22% Fettgehalt enthielt, während die Esser'sche
Probe 37% Fettgehalt enthielt, während die von dem Chemiker untersuchte Probe nur 22% Fett-
gehalt enthielt, während die Esser'sche Probe 37% Fettgehalt enthielt, während die von dem
Chemiker untersuchte Probe nur 22% Fettgehalt enthielt, während die Esser'sche Probe 37% Fett-
gehalt enthielt, während die von dem Chemiker untersuchte Probe nur 22% Fettgehalt enthielt,
während die Esser'sche Probe 37% Fettgehalt enthielt, während die von dem Chemiker unter-
suchte Probe nur 22% Fettgehalt enthielt, während die Esser'sche Probe 37% Fettgehalt ent-
hielt, während die von dem Chemiker untersuchte Probe nur 22% Fettgehalt enthielt, während
die Esser'sche Probe 37% Fettgehalt enthielt, während die von dem Chemiker untersuchte
Probe nur 22% Fettgehalt enthielt, während die Esser'sche Probe 37% Fettgehalt enthielt,
während die von dem Chemiker untersuchte Probe nur 22% Fettgehalt enthielt, während die
Esser'sche Probe 37% Fettgehalt enthielt, während die von dem Chemiker untersuchte Probe
nur 22% Fettgehalt enthielt, während die Esser'sche Probe 37% Fettgehalt enthielt, während
die von dem Chemiker untersuchte Probe nur 22% Fettgehalt enthielt, während die Esser'sche
Probe 37% Fettgehalt enthielt, während die von dem Chemiker untersuchte Probe nur 22% Fett-
gehalt enthielt, während die Esser'sche Probe 37% Fettgehalt enthielt, während die von dem
Chemiker untersuchte Probe nur 22% Fettgehalt enthielt, während die Esser'sche Probe 37% Fett-
gehalt enthielt, während die von dem Chemiker untersuchte Probe nur 22% Fettgehalt enthielt,
während die Esser'sche Probe 37% Fettgehalt enthielt, während die von dem Chemiker unter-
suchte Probe nur 22% Fettgehalt enthielt, während die Esser'sche Probe 37% Fettgehalt ent-
hielt, während die von dem Chemiker untersuchte Probe nur 22% Fettgehalt enthielt, während
die Esser'sche Probe 37% Fettgehalt enthielt, während die von dem Chemiker untersuchte
Probe nur 22% Fettgehalt enthielt, während die Esser'sche Probe 37% Fettgehalt enthielt,
während die von dem Chemiker untersuchte Probe nur 22% Fettgehalt enthielt, während die
Esser'sche Probe 37% Fettgehalt enthielt, während die von dem Chemiker untersuchte Probe
nur 22% Fettgehalt enthielt, während die Esser'sche Probe 37% Fettgehalt enthielt, während
die von dem Chemiker untersuchte Probe nur 22% Fettgehalt enthielt, während die Esser'sche
Probe 37% Fettgehalt enthielt, während die von dem Chemiker untersuchte Probe nur 22% Fett-
gehalt enthielt, während die Esser'sche Probe 37% Fettgehalt enthielt, während die von dem
Chemiker untersuchte Probe nur 22% Fettgehalt enthielt, während die Esser'sche Probe 37% Fett-
gehalt enthielt, während die von dem Chemiker untersuchte Probe nur 22% Fettgehalt enthielt,
während die Esser'sche Probe 37% Fettgehalt enthielt, während die von dem Chemiker unter-
suchte Probe nur 22% Fettgehalt enthielt, während die Esser'sche Probe 37% Fettgehalt ent-
hielt, während die von dem Chemiker untersuchte Probe nur 22% Fettgehalt enthielt, während
die Esser'sche Probe 37% Fettgehalt enthielt, während die von dem Chemiker untersuchte
Probe nur 22% Fettgehalt enthielt, während die Esser'sche Probe 37% Fettgehalt enthielt,
während die von dem Chemiker untersuchte Probe nur 22% Fettgehalt enthielt, während die
Esser'sche Probe 37% Fettgehalt enthielt, während die von dem Chemiker untersuchte Probe
nur 22% Fettgehalt enthielt, während die Esser'sche Probe 37% Fettgehalt enthielt, während
die von dem Chemiker untersuchte Probe nur 22% Fettgehalt enthielt, während die Esser'sche
Probe 37% Fettgehalt enthielt, während die von dem Chemiker untersuchte Probe nur 22% Fett-
gehalt enthielt, während die Esser'sche Probe 37% Fettgehalt enthielt, während die von dem
Chemiker untersuchte Probe nur 22% Fettgehalt enthielt, während die Esser'sche Probe 37% Fett-
gehalt enthielt, während die von dem Chemiker untersuchte Probe nur 22% Fettgehalt enthielt,
während die Esser'sche Probe 37% Fettgehalt enthielt, während die von dem Chemiker unter-
suchte Probe nur 22% Fettgehalt enthielt, während die Esser'sche Probe 37% Fettgehalt ent-
hielt, während die von dem Chemiker untersuchte Probe nur 22% Fettgehalt enthielt, während
die Esser'sche Probe 37% Fettgehalt enthielt, während die von dem Chemiker untersuchte
Probe nur 22% Fettgehalt enthielt, während die Esser'sche Probe 37% Fettgehalt enthielt,
während die von dem Chemiker untersuchte Probe nur 22% Fettgehalt enthielt, während die
Esser'sche Probe 37% Fettgehalt enthielt, während die von dem Chemiker untersuchte Probe
nur 22% Fettgehalt enthielt, während die Esser'sche Probe 37% Fettgehalt enthielt, während
die von dem Chemiker untersuchte Probe nur 22% Fettgehalt enthielt, während die Esser'sche
Probe 37% Fettgehalt enthielt, während die von dem Chemiker untersuchte Probe nur 22% Fett-
gehalt enthielt, während die Esser'sche Probe 37% Fettgehalt enthielt, während die von dem
Chemiker untersuchte Probe nur 22% Fettgehalt enthielt, während die Esser'sche Probe 37% Fett-
gehalt enthielt, während die von dem Chemiker untersuchte Probe nur 22% Fettgehalt enthielt,
während die Esser'sche Probe 37% Fettgehalt enthielt, während die von dem Chemiker unter-
suchte Probe nur 22% Fettgehalt enthielt, während die Esser'sche Probe 37% Fettgehalt ent-
hielt, während die von dem Chemiker untersuchte Probe nur 22% Fettgehalt enthielt, während
die Esser'sche Probe 37% Fettgehalt enthielt, während die von dem Chemiker untersuchte
Probe nur 22% Fettgehalt enthielt, während die Esser'sche Probe 37% Fettgehalt enthielt,
während die von dem Chemiker untersuchte Probe nur 22% Fettgehalt enthielt, während die
Esser'sche Probe 37% Fettgehalt enthielt, während die von dem Chemiker untersuchte Probe
nur 22% Fettgehalt enthielt, während die Esser'sche Probe 37% Fettgehalt enthielt, während
die von dem Chemiker untersuchte Probe nur 22% Fettgehalt enthielt, während die Esser'sche
Probe 37% Fettgehalt enthielt, während die von dem Chemiker untersuchte Probe nur 22% Fett-
gehalt enthielt, während die Esser'sche Probe 37% Fettgehalt enthielt, während die von dem
Chemiker untersuchte Probe nur 22% Fettgehalt enthielt, während die Esser'sche Probe 37% Fett-
gehalt enthielt, während die von dem Chemiker untersuchte Probe nur 22% Fettgehalt enthielt,
während die Esser'sche Probe 37% Fettgehalt enthielt, während die von dem Chemiker unter-
suchte Probe nur 22% Fettgehalt enthielt, während die Esser'sche Probe 37% Fettgehalt ent-
hielt, während die von dem Chemiker untersuchte Probe nur 22% Fettgehalt enthielt, während
die Esser'sche Probe 37% Fettgehalt enthielt, während die von dem Chemiker untersuchte
Probe nur 22% Fettgehalt enthielt, während die Esser'sche Probe 37% Fettgehalt enthielt,
während die von dem Chemiker untersuchte Probe nur 22% Fettgehalt enthielt, während die
Esser'sche Probe 37% Fettgehalt enthielt, während die von dem Chemiker untersuchte Probe
nur 22% Fettgehalt enthielt, während die Esser'sche Probe 37% Fettgehalt enthielt, während
die von dem Chemiker untersuchte Probe nur 22% Fettgehalt enthielt, während die Esser'sche
Probe 37% Fettgehalt enthielt, während die von dem Chemiker untersuchte Probe nur 22% Fett-
gehalt enthielt, während die Esser'sche Probe 37% Fettgehalt enthielt, während die von dem
Chemiker untersuchte Probe nur 22% Fettgehalt enthielt, während die Esser'sche Probe 37% Fett-
gehalt enthielt, während die von dem Chemiker untersuchte Probe nur 22% Fettgehalt enthielt,
während die Esser'sche Probe 37% Fettgehalt enthielt, während die von dem Chemiker unter-
suchte Probe nur 22% Fettgehalt enthielt, während die Esser'sche Probe 37% Fettgehalt ent-
hielt, während die von dem Chemiker untersuchte Probe nur 22% Fettgehalt enthielt, während
die Esser'sche Probe 37% Fettgehalt enthielt, während die von dem Chemiker untersuchte
Probe nur 22% Fettgehalt enthielt, während die Esser'sche Probe 37% Fettgehalt enthielt,
während die von dem Chemiker untersuchte Probe nur 22% Fettgehalt enthielt, während die
Esser'sche Probe 37% Fettgehalt enthielt, während die von dem Chemiker untersuchte Probe
nur 22% Fettgehalt enthielt, während die Esser'sche Probe 37% Fettgehalt enthielt, während
die von dem Chemiker untersuchte Probe nur 22% Fettgehalt enthielt, während die Esser'sche
Probe 37% Fettgehalt enthielt, während die von dem Chemiker untersuchte Probe nur 22% Fett-
gehalt enthielt, während die Esser'sche Probe 37% Fettgehalt enthielt, während die von dem
Chemiker untersuchte Probe nur 22% Fettgehalt enthielt, während die Esser'sche Probe 37% Fett-
gehalt enthielt, während die von dem Chemiker untersuchte Probe nur 22% Fettgehalt enthielt,
während die Esser'sche Probe 37% Fettgehalt enthielt, während die von dem Chemiker unter-
suchte Probe nur 22% Fettgehalt enthielt, während die Esser'sche Probe 37% Fettgehalt ent-
hielt, während die von dem Chemiker untersuchte Probe nur 22% Fettgehalt enthielt, während
die Esser'sche Probe 37% Fettgehalt enthielt, während die von dem Chemiker untersuchte
Probe nur 22% Fettgehalt enthielt, während die Esser'sche Probe 37% Fettgehalt enthielt,
während die von dem Chemiker untersuchte Probe nur 22% Fettgehalt enthielt, während die
Esser'sche Probe 37% Fettgehalt enthielt, während die von dem Chemiker untersuchte Probe
nur 22% Fettgehalt enthielt, während die Esser'sche Probe 37% Fettgehalt enthielt, während
die von dem Chemiker untersuchte Probe nur 22% Fettgehalt enthielt, während die Esser'sche
Probe 37% Fettgehalt enthielt, während die von dem Chemiker untersuchte Probe nur 22% Fett-
gehalt enthielt, während die Esser'sche Probe 37% Fettgehalt enthielt, während die von dem
Chemiker untersuchte Probe nur 22% Fettgehalt enthielt, während die Esser'sche Probe 37% Fett-
gehalt enthielt, während die von dem Chemiker untersuchte Probe nur 22% Fettgehalt enthielt,
während die Esser'sche Probe 37% Fettgehalt enthielt, während die von dem Chemiker unter-
suchte Probe nur 22% Fettgehalt enthielt, während die Esser'sche Probe 37% Fettgehalt ent-
hielt, während die von dem Chemiker untersuchte Probe nur 22% Fettgehalt enthielt, während
die Esser'sche Probe 37% Fettgehalt enthielt, während die von dem Chemiker untersuchte
Probe nur 22% Fettgehalt enthielt, während die Esser'sche Probe 37% Fettgehalt enthielt,
während die von dem Chemiker untersuchte Probe nur 22% Fettgehalt enthielt, während die
Esser'sche Probe 37% Fettgehalt enthielt, während die von dem Chemiker untersuchte Probe
nur 22% Fettgehalt enthielt, während die Esser'sche Probe 37% Fettgehalt enthielt, während
die von dem Chemiker untersuchte Probe nur 22% Fettgehalt enthielt, während die Esser'sche
Probe 37% Fettgehalt enthielt, während die von dem Chemiker untersuchte Probe nur 22% Fett-
gehalt enthielt, während die Esser'sche Probe 37% Fettgehalt enthielt, während die von dem
Chemiker untersuchte Probe nur 22% Fettgehalt enthielt, während die Esser'sche Probe 37% Fett-
gehalt enthielt, während die von dem Chemiker untersuchte Probe nur 22% Fettgehalt enthielt,
während die Esser'sche Probe 37% Fettgehalt enthielt, während die von dem Chemiker unter-
suchte Probe nur 22% Fettgehalt enthielt, während die Esser'sche Probe 37% Fettgehalt ent-
hielt, während die von dem Chemiker untersuchte Probe nur 22% Fettgehalt enthielt, während
die Esser'sche Probe 37% Fettgehalt enthielt, während die von dem Chemiker untersuchte
Probe nur 22% Fettgehalt enthielt, während die Esser'sche Probe 37% Fettgehalt enthielt,
während die von dem Chemiker untersuchte Probe nur 22% Fettgehalt enthielt, während die
Esser'sche Probe 37% Fettgehalt enthielt, während die von dem Chemiker untersuchte Probe
nur 22% Fettgehalt enthielt, während die Esser'sche Probe 37% Fettgehalt enthielt, während
die von dem Chemiker untersuchte Probe nur 22% Fettgehalt enthielt, während die Esser'sche
Probe 37% Fettgehalt enthielt, während die von dem Chemiker untersuchte Probe nur 22% Fett-
gehalt enthielt, während die Esser'sche Probe 37% Fettgehalt enthielt, während die von dem
Chemiker untersuchte Probe nur 22% Fettgehalt enthielt, während die Esser'sche Probe 37% Fett-
gehalt enthielt, während die von dem Chemiker untersuchte Probe nur 22% Fettgehalt enthielt,
während die Esser'sche Probe 37% Fettgehalt enthielt, während die von dem Chemiker unter-
suchte

Volkswirtschaftliches.

Wochenwöchentlich herausgegeben von C. G. Bone in Leipzig. — In Verbindung: Georg Meier in Leipzig.

Bekanntmachung.

Die am 1. Juni 1894 fälligen Aktien der

am 13. dieses Monats an

am 13. dieses Monats an

Telegramme.

Berlin, 12. Mai. In der gestrigen Sitzung der

Berlin, 12. Mai. Das Reichsgericht hat

Berlin, 12. Mai. Die Reichsregierung hat

Berlin, 12. Mai. Die Reichsregierung hat

Berlin, 12. Mai. Die Reichsregierung hat

Berlin, 12. Mai. Die Reichsregierung hat

Berlin, 12. Mai. Die Reichsregierung hat

Berlin, 12. Mai. Die Reichsregierung hat

Berlin, 12. Mai. Die Reichsregierung hat

Berlin, 12. Mai. Die Reichsregierung hat

Berlin, 12. Mai. Die Reichsregierung hat

Berlin, 12. Mai. Die Reichsregierung hat

Berlin, 12. Mai. Die Reichsregierung hat

Berlin, 12. Mai. Die Reichsregierung hat

Berlin, 12. Mai. Die Reichsregierung hat

am 13. dieses Monats an

am 13. dieses Monats an

am 13. dieses Monats an

am 13. dieses Monats an

am 13. dieses Monats an

am 13. dieses Monats an

am 13. dieses Monats an

am 13. dieses Monats an

am 13. dieses Monats an

am 13. dieses Monats an

am 13. dieses Monats an

am 13. dieses Monats an

am 13. dieses Monats an

am 13. dieses Monats an

am 13. dieses Monats an

am 13. dieses Monats an

am 13. dieses Monats an

am 13. dieses Monats an

am 13. dieses Monats an

am 13. dieses Monats an

am 13. dieses Monats an

am 13. dieses Monats an

am 13. dieses Monats an

am 13. dieses Monats an

am 13. dieses Monats an

am 13. dieses Monats an

am 13. dieses Monats an

am 13. dieses Monats an

am 13. dieses Monats an

am 13. dieses Monats an

am 13. dieses Monats an

am 13. dieses Monats an

am 13. dieses Monats an

am 13. dieses Monats an

am 13. dieses Monats an

am 13. dieses Monats an

am 13. dieses Monats an

am 13. dieses Monats an

am 13. dieses Monats an

am 13. dieses Monats an

am 13. dieses Monats an

am 13. dieses Monats an

am 13. dieses Monats an

am 13. dieses Monats an

am 13. dieses Monats an

am 13. dieses Monats an

am 13. dieses Monats an

am 13. dieses Monats an

am 13. dieses Monats an

am 13. dieses Monats an

am 13. dieses Monats an

am 13. dieses Monats an

am 13. dieses Monats an

am 13. dieses Monats an

am 13. dieses Monats an

am 13. dieses Monats an

am 13. dieses Monats an

am 13. dieses Monats an

am 13. dieses Monats an

am 13. dieses Monats an

Vermischtes.

Berlin, 12. Mai. Die Reichsregierung hat

Berlin, 12. Mai. Die Reichsregierung hat

Berlin, 12. Mai. Die Reichsregierung hat

Berlin, 12. Mai. Die Reichsregierung hat

Berlin, 12. Mai. Die Reichsregierung hat

Berlin, 12. Mai. Die Reichsregierung hat

Berlin, 12. Mai. Die Reichsregierung hat

Berlin, 12. Mai. Die Reichsregierung hat

Berlin, 12. Mai. Die Reichsregierung hat

Berlin, 12. Mai. Die Reichsregierung hat

Berlin, 12. Mai. Die Reichsregierung hat

Berlin, 12. Mai. Die Reichsregierung hat

Berlin, 12. Mai. Die Reichsregierung hat

Berlin, 12. Mai. Die Reichsregierung hat

Berlin, 12. Mai. Die Reichsregierung hat

Berlin, 12. Mai. Die Reichsregierung hat

Berlin, 12. Mai. Die Reichsregierung hat

Berlin, 12. Mai. Die Reichsregierung hat

Berlin, 12. Mai. Die Reichsregierung hat

Berlin, 12. Mai. Die Reichsregierung hat

Berlin, 12. Mai. Die Reichsregierung hat

Berlin, 12. Mai. Die Reichsregierung hat

Berlin, 12. Mai. Die Reichsregierung hat

Berlin, 12. Mai. Die Reichsregierung hat

