

Aus

Bezugs-Preis
In der Hauptstadt oder in den Städten...

Leipziger Tageblatt

Anzeigen-Preis
Die 6 gespaltene Zeilen 20 Wg.

und Anzeiger.
Amtsblatt des königlichen Land- und Amtsgerichtes Leipzig...

№ 122. Sonntag den 8. März 1896. 90. Jahrgang.

Aus der Woche.

Der schwere Schlag, von dem Italien betroffen...

Was bei uns in Sachen Regierung und Wehrbeit...

Die Bedeutung der Reichstagsarbeit...

Das ist eine große Weisheit für den Gedanken...

erschient und die vom Grafen von...
Johann von... (Text continues)

Die socialpolitische Wirksamkeit der Geistlichen.

Die am 4. März im preussischen Abgeordnetenhaus...

Es kann selbstverständlich der geistlichen Oberbehörde...

Es ist aber sehr schlimm, daß sie sehr häufig nicht...

Die Territorialhistoriker bekommen auf diese Arbeit...

den Standpunkt dieses Standes stellt und vor...

Ich glaube daher, der Geistliche ist zur Vorhut...

Deutsches Reich.

C. H. Berlin, 7. März. Die Kuarthieren scheinen...

die Streifen eingreifen wird. Aus allen diesen...

Berlin, 7. März. Wie der „Vorwärts“ gemeine...

Das anarchische Organ begleitet diese Veröffentlichung...

Die „Brandenburger Zeitung“ hatte am 16. Juni ein...

Wir kehren bemerkt ein hiesiges Blatt dazu: „Wir...

Y. Berlin, 7. März. (Telegramm.) Der Kaiser unter...

Berlin, 7. März. (Privattelegramm.) Gegen den...

Berlin, 7. März. (Privattelegramm.) Der Vorstand...

Vertical text on the left margin, possibly from an adjacent page.

Vertical text on the right margin, possibly from an adjacent page.







Repertoire. Montag, den 9. März 1896. Monument-Bühnen.  
3. Acte, nebst: Minna von Barnheim. Anfang 7 Uhr.

**Altes Theater.**

Donnerstag, den 8. März 1896.  
Anfang 7 Uhr.

**Ein Habenvater.**

Schauspiel in 3 Acten von Hans Hildebrand und Joseph Stern.  
Regie: Ober-Regisseur Weinberger.

Personen:  
Hilhelm Rosenhof, Bau-Unternehmer . . . . . Dr. Graf Müller.  
Theobald, dessen Frau . . . . . Fr. Bauerbach.  
Rosa, ihres Tochter . . . . . Fr. Müller.  
Johann, Epantaffel-Mechaniker . . . . . Fr. Geatz.  
Charlotte, seine Frau . . . . . Fr. Kumpfmann.

Reben, Major a. D. . . . . Dr. Frank.  
Ulrich, dessen Frau . . . . . Fr. Bahr.  
Paul, ihres Sohn . . . . . Dr. Günther.  
Ulrich, Dienstmädchen bei Rosenhof . . . . . Fr. Heide.  
Act der Handlung: Rosenhof's Wohnung in einer kleinen märkischen Stadt.  
Zeit: Die Gegenwart.  
Der erste und zweite Act spielen an demselben Tage, der dritte an nächsten Morgen.

**Bocher: Sam erhen Wale: Fräulein Witwe.**

Schauspiel in 1 Act von Ludwig Heide.  
Regie: Ober-Regisseur Weinberger.  
Personen:  
Emilie Reichard . . . . . Fr. Brand.  
Dr. Albert Faust, Advokat . . . . . Fr. Geymann.  
Hau Abdallah . . . . . Fr. Brand.  
Jaima . . . . . Fr. Bahr.  
Ein Kind . . . . . Fr. Müller.

Nach dem 1. Act und dem 2. Act des 2. Actes haben längere Pausen statt.  
Gewöhnliche Preise.  
Anfang 7 Uhr. Ende gegen 10 Uhr.

Repertoire. Montag, den 9. März: Die Chansonnette. Anfang 7 Uhr.

**Carola-Theater.**

Donnerstag, den 8. März 1896.  
Anfang 7 Uhr.

Schauspiel des Herrn Carl Sonntag.  
Königl. Preuss. Hoftheater, Ehrenmitglied des Groß. Hoftheaters in Schwerin und des Herzogl. Hoftheaters in Coburg und Gotha.

**Der Schwiegervater aus Sachsen**  
oder: Der Selawe.  
Lustspiel in 4 Acten von H. von Meier.

Bocher:  
**Frauen-Emancipation.**  
oder: Similia similibus curantur.  
Schauspiel in 1 Acte von Carl Sonntag.  
Gewöhnliche Preise.  
Anfang 7 Uhr. Ende gegen 10 Uhr.  
Billet-Verkauf an der Loge des Carola-Theaters (Sehnenstraße 19) von 10<sup>h</sup>—1 Uhr, sowie an der Kasse des Neuen Stadt-Theaters von 10<sup>h</sup>—11 Uhr.  
Die Direction des Stadt-Theaters.

**Verein Thalia, Bürgerstr. 42. (Gegründet am Sonntag, den 8. März 1896.)**

**Der Proceßhantl,**  
Lustspiel mit Belang in 4 Acten von E. Gausler und G. Heintz.  
Eröffnung 7<sup>h</sup> Uhr, Anfang 8 Uhr, Anfang 10<sup>h</sup> Uhr.

**Mädler's Patent Koffer**  
Für das Ausland Wiederverkäufer gesucht.  
Gewichtersparnis! 50%  
Unerreicht an Leichtigkeit, Eleganz u. Haltbarkeit.  
MORITZ MÄDLER LEIPZIG-LINDENAU.  
Firmen: LEIPZIG, BERLIN, HAMBURG.  
Gewichtersparnis! 50%  
Cabinen-Koffer, Rundreise-Koffer, Damenhut-Koffer, Größte Auswahl.



**Balqué's Gesellschafts-Reisen nach Italien. Ostern in Rom.**  
18. März. Die Nam und Reapel, incl. Rom bis Neap. 45 Tage, 1896.  
Ober-Italien, incl. Neapel bis Neap. 25 Tage, 1896. 18 Tage, 1896.  
Im Preise Alles inbegriffen. — Verren- und Tamenbetheilung.  
Programm durch Balqué's Reise-Bureau, Dresden, Strasse 13.

**Tapeten.**  
Grösste Auswahl. Billigste Preise.  
**Meissner & Müller**  
Schlossgasse 5.  
Reste und vorjährige Sachen unter Fabrikpreis.

**Stade's Wasch- u. Plätt-Anstalt**  
Fremdenstr. 2710. H. I. Schönfeld bei Leipzig.  
Bele. Maßfaltung. empfindt sich den uebrten Verhältnissen. Wägige Beile.

Interessanten zur Besichtigung dringend empfohlen.  
**Ausstellung**  
— vollständiger —  
**Zimmer-Einrichtungen**  
Dieselbe bietet, übersichtlich geordnet, eine Auswahl von 40 Zimmer-einrichtungen in einfach bürgerlicher und reicher vornehmer Ausführung in allen Preislagen.  
Vollständige Wohnungs-Einrichtungen von 500 Mark bis 10000 Mark.  
**Heinrich Barthel**  
Decorateur.  
Möbel-Fabrik und Lager  
Petersstrasse 44. I. u. II. Etage.

**Kunstmöbel-Fabrik**  
**Robert Schumann**  
Decorations-Atelier.  
Specialgeschäft für Ausstattung einfacher und feiner Wohnräume. Permanente Ausstellung.  
Leipzig Lange Strasse 7.

Durch abermalige Vergrößerung meines Verkauf- u. Lageräume u. bedeutende Lieferungsabnahme mit den leistungsfähigsten Fabriken biete ich die denkbar grösste Auswahl bei thatsächlich billigen Preisen und bitte um gefl. Berücksichtigung meines Schaufensters.  
Wie alljährlich eröffne ich gleichzeitig in diesem gesonderten Räume einen Ausverkauf vorjähriger aussüchtigster Bestände sowie Restes, eine besonders günstige Gelegenheit für Hausbesitzer.  
**Carl Winkelmann**  
Petersstr. 27 — 3 Rosen — Petersstr. 27  
Telephon Amt 1 No. 891  
**Special-Tapeten-Geschäft**  
empfehle  
Neuheiten der Saison  
1896.

Die solideste, billigste Feicot-Unterkleidung, Jacken und Hosen nach der Maschine handgenäht, in Wolle, Baumwolle, Mezzino und Seide findet man bei **F. B. Sulitz,** Leipzig, Stimmische Str. 30.  
**Wilh. Leisching's Hutfabrik** und Lager am Bräuderstr. Nr. 2.

**Tapeten**  
grösste Auswahl der schönsten und neuesten Muster zu ausserordentlich billigen Preisen empfiehlt  
Fernsprecher I. 2503. **Otto Döhle,** Klosterpass. 1. Ecke Thomaskirch.  
NB. Reste und ältere Bestände werden weit unter Preis abgegeben.

**Geräuschlose Thürschliesser.**  
Gewährtes System. Reelle Construction.  
**Heinr. Ernst Poerschmann, Nicolaistr. 4.**

Zwei reichhaltige Musterlager, u. zwar:  
1) **feine Figuren und Nippes,**  
2) **Wanddecorationen u. Oelgemälde auf Holz**  
in allen Preislagen werden ausverkauft!  
**Auerbach's Hof, Gewölbe Nr. 23 u. 26, parterre.**

**Mey & Edlich, Leipzig, Neumarkt**  
Königl. Sächsische und Königl. Rumänische Hoflieferanten.  
**Abtheilung für Leibwäsche.**  
Kinder-Hemden, für jedes Alter passend.  
Kinder-Beinkleider, Kinder-Jäckchen.  
Kinder-Röckchen, gehäkelt und aus Flanell.  
Kinder-Nachtkleidchen, Nachthöschen.  
Mädchen-Taghemden u. Nachthemden.  
Damen-Taghemden in allen Ausführungen.  
Damen-Nachthemden aus feinstem Linontuch.  
Damen-Beinkleider aus Cretonne und Barchent.  
Damen-Nachtjacken in einfacher bis feinsten Arbeit.  
Damen-Frisirjacken und Mäntel in grosser Auswahl.  
Weisse Damen-Unterröcke aus gutem Chiffon Mk. 2.50.  
Weisse und farbige Anstandsrocke, gewebt und gehäkelt.  
Untertaillen, Corsetschoner, Negligés.  
Herren-Nachthemden mit farbigen Besätzen.  
Herren-Oberhemden in allen Grössen u. Qualitäten.  
Herren-Vorhemden in allen modernen Façons.  
Herren-Beinkleider in allen Stoffarten.  
Reise- und Sporthemden in reicher Auswahl.  
**Braut-Ausstattungen.**  
Gediegene Ausstattungen fertigen wir stets in kürzester Frist und verwenden dazu ausschliesslich beste Stoffe und Zubeh.







Ämtlicher Theil.

Öffentliche Sitzung der Stadtverordneten

- 1. Bericht des Herrn Dr. Gillingham... 2. Bericht des Herrn Dr. Gillingham... 3. Bericht des Herrn Dr. Gillingham...

Versteigerung von Bauplänen.

- Die auf die nachgezogenen, der Stadtgemeinde gehörigen und in Leipzig-Neudorf gelegenen Baupläne... 1. Bauplan Nr. 1... 2. Bauplan Nr. 2...

Öffentliche Zustellung.

Der Herr Alexander Bräuer, Buchhändler in Leipzig, beabsichtigt durch die Rechtsanwältin Dr. Ostborn...

Nicolai-Gymnasium.

Die Aufnahmeprüfung für die Classen 1896/97 am Nicolai-Gymnasium...

Bekanntmachung.

Für die Herren und Frauen der Johannisthurgasse hat Herr Reichel...

Bekanntmachung.

Die öffentlich ausgetriebene Versteigerung von zwei Hübschberg...

Die städtische Sparcasse.

Bestellt: Versteigerung einer gläsernen Sparcasse...

Versteigerung.

Am 20. März 1896, Vormittags 10 Uhr, sollen im Versteigerungssaal...

Versteigerung.

Am 20. März 1896, Vormittags 10 Uhr, sollen im Versteigerungssaal...

Versteigerung.

Am 20. März 1896, Vormittags 10 Uhr, sollen im Versteigerungssaal...

Reichstag.

Der Reichstag, 7. März. Die zweite Lesung der Novelle zur Gewerbeordnung...

54. Sitzung vom 7. März. Der Präsident eröffnet die Sitzung um 1 Uhr. Am Abend: Dr. von Bötticher u. A.

Feuilleton.

Dum 9. März.

Kaiser Wilhelm's I. Jugendliebe.

Wilhelm's des Ersten Todestag fällt besser in das Jubiläum...

Es ist ein gefälschter Aug' Jola's, das flegelichte Haupt der 'Jocosen'...

Jedermann glück, verstand sie es, Erscheinung und Kastraten mit ihrem süßlichen Range in Einklang zu bringen.

Das Gerücht der Pöbelhaftigkeit kennzeichnete den Prinzen Wilhelm...

Vertical text on the left edge of the page, partially cut off.











# Gasglühlicht Butzke ist das beste und billigste!!

Zu beziehen durch alle Gasanstalten und Installateure. Actiengesellschaft Butzke, Berlin S., Ritterstr. 12.

## Richard Otto

Nürnberg Str. 27 **Leipzig** Nürnberg Str. 27  
Ecke der Königsstr. Ecke der Königsstr.

empfehlte zur **Frühjahrs-Saison** seine unter eigener Leitung angefertigte

### Herren-Confection

das Beste, was in dieser Branche zu liefern ist:

Herren- und Knaben-Anzüge	Paletots
„ „ „ „	Gabelocks
„ „ „ „	Mäntel
„ „ „ „	Hausjoppen
„ „ „ „	Reisejoppen

einzelne Jacketts, Joppen, Beinkleider und Westen,  
schw. Gehrock-Anzüge  
Frack-Anzüge.

Zur Anfertigung nach Maß halte ein reichhaltiges Stofflager.  
Lager sämtlicher Arbeitsgarderobe.  
Stoffverkauf zu Fabrikpreisen.

**Richard Otto,**  
Nürnberg Str. 27,  
Ecke der Königsstr.

*Wir eröffnen*  
am 2. März neben unserem  
**Ersten Geschäft:**  
**Grimm. Steinweg - Eckhaus Querstrasse**  
part. u. 1. Etage Fernsprech-Amt 1, 1698

in  
**Zweites Geschäft:**  
**Peterskirchhof - Eckhaus Petersstrasse**  
gegenüber der Reichsbank Fernsprech-Amt 1, 2764

in  
**Tapeten - Linoleum - Wachstuch**  
und bieten wie bekannt  
**Grösste Auswahl und Billigste Preise.**  
**Stirnemann & Krausche.**

**Messlager**  
**Naether'scher Reformwagen**  
(bekanntlich die eleganteste, leichtlaufendste und  
ersichtlich billigste Kinderwagen der Jetztzeit)  
**Nicolaistrasse 15**  
Detailverkauf nur bis 14. März e.  
**Georg Popp**  
ausser der Messe Auerbach's Hof.  
**Streng solide Bedienung.**



**Jede Mutter beachte:**

Schützt gegen die Sonne ohne dass das Kind unter einem dick gewickelten Verdeck durch Hitze leidet!  
Bestes, schützendes, durchaus komfortables Fabrikat!  
Grösster Fortschritt der Kinderwagen-Industrie!  
Anerkannt grösste Auswahl in allen Preislagen!  
Beachtung auch Nichtkäufern ganz gestattet.



## Confirmations-Uhren

und Uhrketten  
in reichster Auswahl  
empfiehlt unter reifster Garantie

### Paul de Beaux,

Peterstrasse 41.  
(Eckladen neben der Reichsbank.)  
**Glasbütter-Uhren**  
zu Originalfabrikpreisen.  
Grosses Lager in **Zimmer-Uhren** aller Art.  
**Musikwerke** der neuesten und besten Construction.  
Werstatt für solide Reparaturen.

## CONTINENTAL PNEUMATIC

Bestes Velocipedreifen.  
**GARANTIE**  
für erstklassiges Material u. sorgfältigste Ausführung.  
Continental Caoutchouc & Guttapercha Co., Hannover.  
Fabrikation  
sämtl. technischer Gummiartikel, Hospital-Teche, Bälle etc.



## Oberhemden

Uniformhemden - Nachthemden  
Kragen - Manschetten  
Taschentücher - Cravatten  
von nur feinsten Qualitäten.  
**Gebr. Just**  
5 Grimmaische Str. 5, Part. u. 1. Et.

**H. R. Heinicke, Chemnitz.**  
Wilhelmplatz 7. • Fernsprecher 439.  
Specialgeschäft für  
**Fabriksteinbau und Dampfessel-Einmauerungen.**  
Errichtet in allen industriellen Staaten runde  
**Bohrersteine** aus gelben wetterbeständigen  
und **saurefesten Radialthonsteinen.**  
Führt Dampfessel-Einmauerungen u. Maschinenfundamente  
durch hierin geübte Leute aus.  
Liefert rauchverzehrende Roste.  
Nehmen Bohrmaschinen der Erde von 140 m Tiefe für die  
Kgl. Kaiserbrücken Schmelzhütten anfertigen.  
Illustrirter Prospekt u. Anschläge kostenfrei.



**Erhard & Strubel,**  
Kaufhändler Steinweg 10.  
Dampfbeschlägerei und Treiberei, eigene  
Tischlerei und Bildhauerei.  
— Telephon Amt 1. 2375. —  
Specialität:  
**Ballustraden,**  
per Meter von 18 A an,  
sowie  
sämtliche Holzwaren für Decorationzwecke und Waffnarartikel  
zu billigen Preisen.

## Steinmüller-Kessel.



Referenzen über 21 jährige Betriebsdauer.  
Es werden u. a. für verschiedene Firmen Anlagen von 2000 bis über 20000 Quadrat-  
meter Heizfläche angefertigt.  
Concessionäre für Großbetriebe und Einzelne: **Galloways Limited, Manchester;**  
für Süddeut. **Hornmann, Navede & Co., Werdau;**  
für Ungarn: **Josef Eisels, Budapest.**  
**L. & C. Steinmüller, Summersbad (Rheinpreußen).**  
Grösste Röhrendampfesselfabrik Deutschlands.  
Gegründet 1874.  
Nähere Auskunft ertheilt Herr Otto Mark, Leipzig, Lange Straße 5.

## Schuhwaaren- Ausverkauf.

Wies sämtlich niederkündender Ausverkauf zurückgesetzter  
Schuhwaaren lautet von:  
**Montag, den 2., bis Sonnabend, den 14. März.**  
Ausgabe lebendest kleine Nummern für Mädchen von 13-14 Jahren.  
**J. Indinger,**  
Schulstrasse No. 6.

Nur **4.00**  
incl. Anweisung.



**KLEINIG & BLASBERG**  
Leipzig, Zeitzerstrasse 57  
Elektrotechnische Bedarfartikel.



Feldmarschall Prinz Georg v. Sachsen!

(1846. — 8. März. — 1896.)

Prinz Georg, der edle Ritter, Der in Sturm und Schlachtgewitter Seine Tugenden oft geführt, Ihm, der jetzt ein halb Jahrhundert Ward im Meer geliebt, bewundert, Heut' Ruhm und Preis gebühret!

Sperrt von edlem Helmschmuck, Dich durchglüht der Liebe Flamme, Meid' vom alten Hans Wetting; Liebe zu dem Vaterlande Höch' Dich einst vom Elbestrande Zu des Reiches Ufern zieh.

Du, der einst auf Bismarck's Kram Ruhig und mit Gottvertrauen In der Feuertaufe stand, Hütestest Sachsen tapfer Krieger Mit dem Vorbeckranz der Sieger Tief hinein in Feindesland!

Beobachtet dich Du läßt geborgen, Frankreichs Adler ward bejungen Bei Deinem und St. Privat; Heil das war ein grimmes Streiten, Immer warst Du uns zur Seite Deinem Schutzherrn da.

An der Maas, auf Sedan's Klaren Felgen Du des Sieges Spuren, Rahmest Theil am Weltgericht, Schlugen auch auf kurzen Fladen Vor Die nieder die Granaten, — Helmschutze bangen nicht!

Hütestest ein die Helmschutze, Drummer Deine Schützen waren, In dem Kampf bei Bismarck's Heer, Wiehest unfern Sachsenfähnen In dem Mont Aurore die Bahnen, Ob er auch Verderben spiel!

Held im Kriege wie im Frieden, Ruhmesglanz war Dir beschieden, Dem siehst Du Feindesmacht ergab, Dem gelagert als Ehrenpflanze Einst sein Kaiser in die Hände Deutschlands folgte Marschallstab!

Prinz Georg, Du edler Ritter, Der in Sturm und Schlachtgewitter Sachsen's Ehre hat geführt, Heut' erhalt' unserm Heere Range nach als Hori und Wehre, Du, dem Ruhm und Preis gebühret!

Hermann Pflz.

Leipziger Künstler-Verein.

Leipzig, 7. März. Der vereinsfreie Kunstschaffende Franz Wagnier hat der Akademie im Leipziger Künstler-Verein eine Ausstellung von Gemälden und Studien veranstaltet, die sich in Kreise seiner Kollegen des angelegentlichsten Interesses zu erfreuen hatte. Die Werke zu diesen Darstellungen, die der Künstler zum Teil aus der nächsten Umgebung von Leipzig, bei Gommern,

Salzkünig, Wahren, Tauscha u., aus dem landschaftlich so reizvollen Muldethal, aus dem oberen Erzgebirge und der Schweiz entnommen hatte, grüßten sich zunächst durch die reize Wiedergabe des Geistes und des Anschaulichens in den verschiedenartigen Landschaftsbildern aus. Mindestens der Künstler eine malerischen Schilderungen weichen in den denkbaren höchsten Grenzen gehalten hatte, so wußte er dennoch dieselben durch seine reiche Naturerkenntnis und einen ebenso feinen wie reichen Sinnungsgehalt beherrschend zu gestalten. Die schillerndsten Gemäldegehalte beherrschten die Werke. Die schillerndsten Gemäldegehalte beherrschten die Werke. Die schillerndsten Gemäldegehalte beherrschten die Werke.

Da breiten sich vor uns in wechsellagerter Folge grüne Weisen, die von Blüten und Blumen umlagert sind, aus, wie wenn sie alle Wälder, auf denen das durch die Wärme salzende Sonnenlicht heile Winter grünet, einzelne Gebirge, heile Bergrücken, hübsche Landschaften, in welchen das Auge über Berg und Thal schweift; impulsive Gebirgsbilder tauchen vor uns auf, Bilder, denen der Künstler durch das wechsellagernde Spiel des Lichts und der Widersprüche verschiedener Tagesstimmungen noch erhöhte Regungsstärke zu geben weiß, und so ist es eine wahre Freude und ein ungetriebener künstlerischer Genuss, diese mit glühendem Auge, scheinendem Blick und gründer Hand zur Darstellung gebrachten reizvollen Motive betrachten zu können.

Der Vorbesitzer dankt den schickenden Künstler für die von den zahlreich versammelten Kollegen allseitig mit vielem Beifall aufgenommenen schönen Darstellungen. Ernst Kießling.

Vermischtes.

Berlin, 6. März. Die bekannte Verleibungsfrage der Frau Nina Morgenstern gegen den Redacteur der „Jugendblätter-Warte“, Viktor Paul Ziegler, beschlossene gehen die 8. Sitzstunde des Landgerichts I in der Verhandlung. Die „Jugendblätter-Warte“ hatte aus dem vom Director Albrecht Göthz zu Justizburg herausgegebenen Werk „Erziehung und Ausbildung der Mädchen“ einen ganzen Abschnitt abgedruckt, in welchem in der feinsten Weise und unter Anwendung beleidigender Ausdrücke gegen eine Anzahl von Jugendstiftungsleiterinnen — unter ihnen auch gegen Frau Morgenstern — zu Felde gezogen wird. Es wird darin ausgeprochen, daß derartige „weibliche Schmeichelei“ mit ihrem Jargon, phantastischen und süßen „Schwachsinn“ der weiblichen Jugend sehr gefährlich seien und wegen der von ihnen vertretenen verächtlichen Lebensanschauungen verdammt, daß die Stenographen gegen sie aufzuhören werde. — Frau Morgenstern hatte auf Grund jenes Artikels sowohl gegen Director Göthz, wie auch gegen den Redacteur Ziegler die Privatklage angebracht. Erstere ist seiner Zeit vom Schöffengericht in Leipzig in erster Instanz zu 10 Mk. Verurteilung vom hiesigen Schöffengericht zu 150 Mk. Geldstrafe verurteilt worden. Der Ziegler sowohl, wie auch Frau Morgenstern hatten gegen das erstinstanzliche Urteil die Berufung eingelegt. Der Vertreter des Beklagten machte gestern für diesen den Schuß des §. 193 Str.-G.-B. geltend, während der Vertreter der Klägerin ausführt, daß hier unter dem Mantel einer literarischen Kritik die persönliche Ehre einer Frau in ganz unzulässiger Weise in den Staub gezogen worden sei. Der Gerichtshof erklärte auf Verurteilung beider Verurteilungen. Er billigte dem Angeklagten an sich den Schuß des §. 193 Str.-G.-B. nicht, weil er sich um ein tatsächliches Urteil über eine wissenschaftliche, bezw. künstlerische Leistung handele. Der Gerichtshof war aber der Ansicht, daß aus der ganzen Form des Artikels die Absicht der Beleidigung hervorgehe, und daß der Angeklagte wohl daran hätte, gegenüber einer Frau, die zweifelslos Verdienste um die öffentliche Wohlfahrt erworben habe, etwas mehr Maß zu halten. Das erste Urteil wurde deshalb bestätigt.

T. Weimar, 6. März. Die vielen Brandstiftungen, die im letzten Sommer und Herbst — zunächst auf Veranlassung juristisch-unklugen — im Lande Sachsen-Weimar wie in allen benachbarten Staaten leider stattgefunden haben, hatten zur Folge, daß die Landesherrschende Versicherungsgesellschaft des Landes dieses Mal (d. h. also für 1895) einen unglücklichen Abschluß zu verzeichnen hat. Die Schadenersatzungen pro 1895 haben nicht weniger als 550.317 Mk. betragen; im Durch-

schnitt betragen dieselben im letzten Jahrzehnt nur 266.881 Mk.! Dadurch ist der Rückvorsatz so tief herabgesunken, daß das Institut laut Genehmigung des Landtages dazu den Jahresbeitrag von 5 auf 6 Reichthalern der katastrischen Einheitszahl erhöhen wollte, allein dasselbe will davon vorläufig noch absehen. Nebenbei ist die Regierung nachgehend mit dem Entschluß zu begründen, welche Beschließen hatte: für die Anzeigen Prämien auszugeben, in Folge deren Brandstifter zur Verantwortung und Bestrafung gezwungen werden könnten; freilich hätte man im letzten Sommer nicht allzu früh haben, daß dieser Anzeiger erachtet werden. Jedenfalls scheidet man auf dem Lande die Frage der Compensations! — Wie veranlaßt, wird der Landtag erst zum 27. April wieder einberufen werden und nicht schon zum 13. April. (Wiederholt.)

Tageskalender.

Expedition des Leipziger Tagesblattes . . . . . Nr. 222 — Redaktion des Leipziger Tagesblattes . . . . . 153 — Buchdruckerei des Leipziger Tagesblattes (G. Volk) . . . . . 1173 — Verlagsanstalt des Leipziger Tagesblattes: Verlagsanstalt, Bülowstr. 14; Amt 1895. Abonnement: 7; Amt IV 3075

Kunstausstellung für die Schiffsfahr- und Reise-Berichte. Ausstellung der Leipziger Schiffsfahr- und Reise-Berichte. Ausstellung der Leipziger Schiffsfahr- und Reise-Berichte. Ausstellung der Leipziger Schiffsfahr- und Reise-Berichte. Ausstellung der Leipziger Schiffsfahr- und Reise-Berichte.

Katholische Centralbibliothek. Katholische Centralbibliothek. Katholische Centralbibliothek. Katholische Centralbibliothek. Katholische Centralbibliothek. Katholische Centralbibliothek.

Leipziger Künstler-Verein. Leipziger Künstler-Verein. Leipziger Künstler-Verein. Leipziger Künstler-Verein. Leipziger Künstler-Verein. Leipziger Künstler-Verein.

Leipziger Künstler-Verein. Leipziger Künstler-Verein. Leipziger Künstler-Verein. Leipziger Künstler-Verein. Leipziger Künstler-Verein. Leipziger Künstler-Verein.

Leipziger Künstler-Verein. Leipziger Künstler-Verein. Leipziger Künstler-Verein. Leipziger Künstler-Verein. Leipziger Künstler-Verein. Leipziger Künstler-Verein.

Leipziger Künstler-Verein. Leipziger Künstler-Verein. Leipziger Künstler-Verein. Leipziger Künstler-Verein. Leipziger Künstler-Verein. Leipziger Künstler-Verein.

Leipziger Künstler-Verein. Leipziger Künstler-Verein. Leipziger Künstler-Verein. Leipziger Künstler-Verein. Leipziger Künstler-Verein. Leipziger Künstler-Verein.

Aug. Polich. Eingang hervorragender Frühjahrs-Neuheiten in Seide. in Wolle. Der maassgebende Geschmack hat sich für taffetartige Gewebe in jaspirten und chinartigen Mustern entschieden; es bietet das grosse Seidenlager in diesen reizenden Neuheiten eine umfassende Auswahl. Hochneu sind gefällige Muster, auch Streifen und Karos in schwarz auf weissem Grund, sowie Effectstreifen auf wechselfarbiger Seide, desgleichen in drei verschiedenen Tönen schillernde, farbenprächtige Taffetgewebe, sogen. Chamäleon-Seide. Specialitäten des Hauses: Polich's edelschwarze Garantie-Seide, Polich's farbige und weisse Seidenstoffe. Alpaccas und Mohairstoffe in der vielseitigsten Ausmusterung sind schon jetzt stark gefragt; es versprechen dieselben den Grundstoff für die meisten Costüme abgeben zu sollen. Englische Gewebe in prächtigen Farbenverbindungen weisen neue Wirkungen auf und finden neben Kammgarn- und beigeartigten Stoffen grossen Beifall. Die grösste Neuheit für hochfeine Promenadenkleider bilden Leinengewebe, in denen Seide vorherrschend ist, sowie grossmaschige Etaminegewebe, welche ihren Hauptreiz durch die Unterlegung von farbiger Seide entfalten. Specialität des Hauses: Grundsollide Stoffe auch in den billigsten Preislagen.

Ausverkauf. Wegen Umzugs. Bedeutende Preisermässigung. English Store Louis Schäfer, Grimmaische Straße 32.







Ausstellung des Vereins der Kunstfreundinnen.

Leipzig, 7. März. Gestern durch den Erfolg, den der hiesige Verein der Kunstfreundinnen durch die Einrichtung der Ausstellung...

Verein für Familien- und Volkserziehung. Abendunterhaltung.

Die am 6. März im Saale der Thalia von den Schülerinnen des Vereins und Kinderzögnerinnen...

Die Sängerin, Frau Jenny Gerlach Schmidt, welche sich in ihrer kunstvollen Weise in dem Vortrag der Kunst der Kunstfreundinnen...

Literatur.

Des Herrlichen Begleiter in die Heimat ist der Titel eines neuen in zweiter Auflage erschienenen Schriftchens...

Der Verein der Kunstfreundinnen hat durch den Erfolg, den der hiesige Verein der Kunstfreundinnen durch die Einrichtung der Ausstellung...

Abfahrt der Eisenbahnzüge.

Table with columns for destination (e.g., Magdeburger Bahnhof, Halle, etc.) and departure times for various train lines.

Table with columns for destination (e.g., Berlin, Halle, etc.) and arrival times for various train lines.

Table with columns for destination (e.g., Berlin, Halle, etc.) and arrival times for various train lines.

Large advertisement for 'Regen-Mäntel' (raincoats) by Sperling & Wendt. Includes text about quality, variety, and contact information for F. A. Winterstein.

Advertisement for 'Schul-Taschen' (school bags) and 'Strümpfe' (socks) by F. B. Eulitz. Includes images of medals and product details.







**Höhere Mädchenschule von Marie Baur,**  
Salomonstrasse 10.  
Anmeldungen für das neue Schuljahr werden Montag, Mittwoch, Freitag und Samstag von 10-12 Uhr entgegen genommen.  
**Marie Baur.**

**Smitt'sche höhere Töchter Schule.**  
Anmeldungen für die Klassen X-1 (Solea) ertheilt ich mit an den Hochfesten in der Zeit von 3-4 Uhr.  
**Dr. Willem Smitt, an der Straße 4, II.**

**Zeichen- und Mal-Institut für Damen**  
von **Martin Laemmle**, Maler, Haydnstrasse 8.  
Gründlicher akademischer Unterricht. Prospekte gratis.

**Tanz-Unterricht Schirmer-Mende.**  
Ein neuer Kurs d. Walzer- und Tanzunterrichts beginnt nächsten Monat, ertheilt in der Wohnung Schulg. Grenzstr. 1, von 11-12 und 5-7, im Unterrichtslokal Königsstr. 7, Fr. C. L. Abend 7-9 Uhr. Dienstag.

**Akademisches Lehr-Institut u. Damenschneiderei.**  
Zur Vereinfachung eleganter, nie einfacher Kostume nur nach neuesten Schnitt entworfen ist.  
**H. Schröder, Grenzstr. 1, 2. Stg.**  
Untericht im Theoretischen, nie Praktischen bis zur höchsten Ausbildung.

**Warnung!**  
Es wird sehr oft versucht, wenig Werth habende Stoffe zu präpariren als Glas-Gläser einzuführen und durch Nachahmung der Bedienung meiner Amerikanischen Glas-Stärke das Publikum zu täuschen, weshalb ich hiermit ganz besonders darauf aufmerksam mache, daß jedes Paket meines Fabrikats meine Firma und obigen Glasst. trägt, denn ich will nicht, daß der Name meines Fabrikats verleiht, ohnehin als vorzüglich anerkanntes Fabrikat gekennzeichnet wird. Bei den Besichtigungen meiner Glas-Stärke werden die Gläser gegenüber mit mir durch einen Brief leicht abzugeben. a. Paket 20 ct. in den meisten Zögen, Seilen- und Colonialwarenhandlungen vorräthig.  
**Fritz Schulz jun., Leipzig.**

**J. M. Grob & Co., Leipzig-Eutritzsch.**  
Gesellschaft mit beschränkter Haftung.  
**Spezialfabrik von Universal-Petroleum-Motoren.**  
Stehende und liegende Anordnung. Beste, billige und einfachste Hilfsmaschine für jedes Kleingewerbe, Landwirthschaft, sowie für Bootsbetrieb.  
**Gas-Motoren**  
Jedgleichen bewährten Systems.  
Günstige Zahlungsbedingungen. Weitgehendste Garantie. Prospekte und Anschlüsse gratis und franco. Patente in allen Staaten.

**Gerhardt & Oehme, Leipzig-Lindenau.**  
**Gas- u. Petroleum-Motore**  
Betriebe auch durch das billige deutsche Petroleum (Solart), einfachste, beste und billigste Kraft für jeden Betrieb.  
Feinste Referenzen. Illustrierte Prospekte gratis. Vertreter gesucht.

**HEINRICH LANZ, MANNHEIM & BERLIN.**  
Welt-Ausstellung Antwerpen 1904 „Größer Preis“  
Einzig höchste Auszeichnung für Lokomobile für industrielle Zwecke  
**Lokomobilen** von 2-150 Pferdekraften.  
Special-Abtheilung für Industrie.  
In den letzten zehn Jahren über 4000 Stück verkauft.  
5 in Brennmaterial-Verbrauch nachweisbar erheblich sparsamer wie stationäre Dampfmaschinen mit äquivalenten Kosten bei mindestens gleicher Leistungsfähigkeit, Dauerhaftigkeit und Betriebssicherheit.

**1896er**  
Neuheiten aller Sorten am Lager.  
Nicht zu übersehen empfehle ich die Güte der  
68780 km  
werden auf sie und demselben die besten  
auf demselben Gelände bei 6, 8, 10, auf Stadt- und Landwegen gefahren. Die besten.  
Inverricht praxis und höchsten gearbeitet sind  
**„Naumann's Germania“.**  
Stabiler und leichter laufend ist kein deutsches Rad als  
**„Darrkopp's Diana“** und **Widelfahrl.**  
Diese Rennräder hat und verleiht er in hin Jahren als  
**„Reichstein's Brennabor“.**  
Nebenbei verschiedene andere gleichwohlige Modelle in erprobter Menge.  
Welche Name, bei Continuum hoch. Hochfahren. Verleihen gratis.  
**Bruno Zirrgiebel,**  
Leipzig-Neuditz, Leipziger Straße 3 und 5.

**Frister & Rossmann's Nähmaschinen**  
Und die besten.  
Reichende Theile aus Stahl geschmiedet.  
**Fahrräder berühmte Fabrikate.**  
Gesamtvorrichtung: Dresden, Straße 12 bei  
**Th. Orth & Co. (Inh. F. Gerhardt).**  
Zuschreibungen gern gefällig.  
Reparaturen und Verleihen. Waschen bringen wir in unserem neuerrichteten  
Waschsalzen, Neumarkt, Eing. zur großen Theaterstr.  
zur Kaufmanns.

**M. Tauber's Optisches Institut, gegründet 1800.**  
Königlich Sächsischer Hoflieferant.  
empfehlen unter bekannter Garantie  
Operngläser, Feldstecher, Fern-  
rohre, Brillen, Klemmer, Lupen,  
Mikroskope, Reisszeuge, Baro-  
meter, Thermometer, Ariometer,  
sowie alle sonstigen optischen Artikel  
in grösster Auswahl und in allen  
Preislagen.  
Leipzig, Grimmelstraße 32. Dresden, Schloßstraße 26.

**Gündel's Bernstein-Fussbodenlack**  
in 6 Farben, welcher in Trockenheit, Härte, Glanz und Haltbarkeit unübertroffen  
ist, dient den elegantesten Fußbodenanstrich und ist  
ganz bedeutend billiger  
als alle anderen Fußbodenfarben. Zu haben in Glasflaschen à 1 Liter und 1/2, also  
in den meisten Zögen- und Buchhandlungen.  
**Carl Gündel, Dresden-Pöbitz.**

**Bachem's SECT**  
Bismarck durch alle Weinhandlungen  
Betrieb übernahmen wir  
von Bachem & Fante.

**Malaga-Weine** alle Sorten  
die 1/2 Fl. von 1.50 an.  
Preislisten Ernst Jokusch, Leipzig,  
Colonnadenstr. 8.

**Kupferberg Gold.**  
Zu haben auch die  
Wein-Groß-Handlungen  
Die Adl. Kupferberg & Co. Mainz  
Groschenweise  
Kupferberg

**Pajarete**  
absolut naturreiner, rothgoldener Malaga-  
wein; kräftlich empfohlen die 1/2 Fl. 1.80,  
1/2 Fl. 2.20 franco Haus.

**Ernst Jokusch, Leipzig,**  
Colonnadenstr. 8.

**Nur mit Oswald Nier's**  
Wunderweine  
besonders, wie:  
**Oswald Nier's Antiphlogwein**  
durch Duft - Parfüm abgerichtet (in  
24 Stunden keine Gicht noch entzünd-  
liche, rheumatische Schmerzen mehr,  
brockere bei mir gratis franco) und  
**Oswald Nier's Kraftwein**  
unterstützt durch (20 ct.)  
C. Vieillard, pharmazeut, Paris  
mit Quinquina und orange ohne  
nicht weit über jeden Chinar, Bitter,  
Verzehrung etc.  
Starkt Appetit, stärkt Nerven, ab-  
wehnt und Kräfte! Verfügbare  
medicale Car für Magenleiden!  
**Preisprocurant**  
mit Preterobus (500 Ltr. gratis)  
auf schriftlichen Wunsch, sowie für  
alle Kunden in allen deutschen Ge-  
schäften gratis u. franco.  
Centralgesch. u. Restaurant:  
Leipzig, Salzschlehen 7.

**Thee**  
Schutzmarke Theekame  
Niederlagen durch Plakate mit Schutzmarke  
Theekame erkennen

**Gute Speisekartoffeln**  
liestet frei Leipzig und Berlin à 4 Qtr. 2.20  
Rittergut Schönau b. Leipzig.

**Grasdorfer Kartoffeln.**  
Prima Speisekartoffeln, „Blakotte“,  
„Morgens Sonnen“, „Birn Äppel“ liefert  
à 4 Qtr. 2.40 & frei Haus  
**F. Edelmann,**  
Rittergut Grasdorf b. Zwickau.

**Honig**  
in Schalen, ganz hell, Band 1. A.  
**Schleuder-Honig,**  
süßeres Qualität, à Glas 75 ct.  
**P. Biedermann**  
Theaterplatz 1,  
Unter der Brühl und der Gohlstrasse.  
Angekaufter Rindstall ist abzugeben  
à 1000 Mark. Hotel Palmhaus.  
Für 1-200 Liter besser, fetter  
Milch, täglich franco Leipzig, sucht  
Belagig

**Abnehmer**  
im Ganzen oder kleineren Posten  
Rittergut Zwickau (Voh).  
**Prima Engl. Matjes-Heringe**  
in Holz-Fässern: 20 Stück à 3 A., 20 Stück  
à 4 A., 20 Stück à 5 A. unter Nachnahme  
zu haben.  
Fritz Marx, Verlagsbuchh.,  
Berlin, Central-Wertheim.

**Sprott,**  
Taglich frische, 1/2 A. 75 ct., 2 A. 1.00, 3 A. 1.20, 4 A. 1.50, 5 A. 1.80, 6 A. 2.00, 7 A. 2.20, 8 A. 2.50, 9 A. 2.80, 10 A. 3.00, 11 A. 3.20, 12 A. 3.50, 13 A. 3.80, 14 A. 4.00, 15 A. 4.20, 16 A. 4.50, 17 A. 4.80, 18 A. 5.00, 19 A. 5.20, 20 A. 5.50, 21 A. 5.80, 22 A. 6.00, 23 A. 6.20, 24 A. 6.50, 25 A. 6.80, 26 A. 7.00, 27 A. 7.20, 28 A. 7.50, 29 A. 7.80, 30 A. 8.00, 31 A. 8.20, 32 A. 8.50, 33 A. 8.80, 34 A. 9.00, 35 A. 9.20, 36 A. 9.50, 37 A. 9.80, 38 A. 10.00, 39 A. 10.20, 40 A. 10.50, 41 A. 10.80, 42 A. 11.00, 43 A. 11.20, 44 A. 11.50, 45 A. 11.80, 46 A. 12.00, 47 A. 12.20, 48 A. 12.50, 49 A. 12.80, 50 A. 13.00, 51 A. 13.20, 52 A. 13.50, 53 A. 13.80, 54 A. 14.00, 55 A. 14.20, 56 A. 14.50, 57 A. 14.80, 58 A. 15.00, 59 A. 15.20, 60 A. 15.50, 61 A. 15.80, 62 A. 16.00, 63 A. 16.20, 64 A. 16.50, 65 A. 16.80, 66 A. 17.00, 67 A. 17.20, 68 A. 17.50, 69 A. 17.80, 70 A. 18.00, 71 A. 18.20, 72 A. 18.50, 73 A. 18.80, 74 A. 19.00, 75 A. 19.20, 76 A. 19.50, 77 A. 19.80, 78 A. 20.00, 79 A. 20.20, 80 A. 20.50, 81 A. 20.80, 82 A. 21.00, 83 A. 21.20, 84 A. 21.50, 85 A. 21.80, 86 A. 22.00, 87 A. 22.20, 88 A. 22.50, 89 A. 22.80, 90 A. 23.00, 91 A. 23.20, 92 A. 23.50, 93 A. 23.80, 94 A. 24.00, 95 A. 24.20, 96 A. 24.50, 97 A. 24.80, 98 A. 25.00, 99 A. 25.20, 100 A. 25.50, 101 A. 25.80, 102 A. 26.00, 103 A. 26.20, 104 A. 26.50, 105 A. 26.80, 106 A. 27.00, 107 A. 27.20, 108 A. 27.50, 109 A. 27.80, 110 A. 28.00, 111 A. 28.20, 112 A. 28.50, 113 A. 28.80, 114 A. 29.00, 115 A. 29.20, 116 A. 29.50, 117 A. 29.80, 118 A. 30.00, 119 A. 30.20, 120 A. 30.50, 121 A. 30.80, 122 A. 31.00, 123 A. 31.20, 124 A. 31.50, 125 A. 31.80, 126 A. 32.00, 127 A. 32.20, 128 A. 32.50, 129 A. 32.80, 130 A. 33.00, 131 A. 33.20, 132 A. 33.50, 133 A. 33.80, 134 A. 34.00, 135 A. 34.20, 136 A. 34.50, 137 A. 34.80, 138 A. 35.00, 139 A. 35.20, 140 A. 35.50, 141 A. 35.80, 142 A. 36.00, 143 A. 36.20, 144 A. 36.50, 145 A. 36.80, 146 A. 37.00, 147 A. 37.20, 148 A. 37.50, 149 A. 37.80, 150 A. 38.00, 151 A. 38.20, 152 A. 38.50, 153 A. 38.80, 154 A. 39.00, 155 A. 39.20, 156 A. 39.50, 157 A. 39.80, 158 A. 40.00, 159 A. 40.20, 160 A. 40.50, 161 A. 40.80, 162 A. 41.00, 163 A. 41.20, 164 A. 41.50, 165 A. 41.80, 166 A. 42.00, 167 A. 42.20, 168 A. 42.50, 169 A. 42.80, 170 A. 43.00, 171 A. 43.20, 172 A. 43.50, 173 A. 43.80, 174 A. 44.00, 175 A. 44.20, 176 A. 44.50, 177 A. 44.80, 178 A. 45.00, 179 A. 45.20, 180 A. 45.50, 181 A. 45.80, 182 A. 46.00, 183 A. 46.20, 184 A. 46.50, 185 A. 46.80, 186 A. 47.00, 187 A. 47.20, 188 A. 47.50, 189 A. 47.80, 190 A. 48.00, 191 A. 48.20, 192 A. 48.50, 193 A. 48.80, 194 A. 49.00, 195 A. 49.20, 196 A. 49.50, 197 A. 49.80, 198 A. 50.00, 199 A. 50.20, 200 A. 50.50, 201 A. 50.80, 202 A. 51.00, 203 A. 51.20, 204 A. 51.50, 205 A. 51.80, 206 A. 52.00, 207 A. 52.20, 208 A. 52.50, 209 A. 52.80, 210 A. 53.00, 211 A. 53.20, 212 A. 53.50, 213 A. 53.80, 214 A. 54.00, 215 A. 54.20, 216 A. 54.50, 217 A. 54.80, 218 A. 55.00, 219 A. 55.20, 220 A. 55.50, 221 A. 55.80, 222 A. 56.00, 223 A. 56.20, 224 A. 56.50, 225 A. 56.80, 226 A. 57.00, 227 A. 57.20, 228 A. 57.50, 229 A. 57.80, 230 A. 58.00, 231 A. 58.20, 232 A. 58.50, 233 A. 58.80, 234 A. 59.00, 235 A. 59.20, 236 A. 59.50, 237 A. 59.80, 238 A. 60.00, 239 A. 60.20, 240 A. 60.50, 241 A. 60.80, 242 A. 61.00, 243 A. 61.20, 244 A. 61.50, 245 A. 61.80, 246 A. 62.00, 247 A. 62.20, 248 A. 62.50, 249 A. 62.80, 250 A. 63.00, 251 A. 63.20, 252 A. 63.50, 253 A. 63.80, 254 A. 64.00, 255 A. 64.20, 256 A. 64.50, 257 A. 64.80, 258 A. 65.00, 259 A. 65.20, 260 A. 65.50, 261 A. 65.80, 262 A. 66.00, 263 A. 66.20, 264 A. 66.50, 265 A. 66.80, 266 A. 67.00, 267 A. 67.20, 268 A. 67.50, 269 A. 67.80, 270 A. 68.00, 271 A. 68.20, 272 A. 68.50, 273 A. 68.80, 274 A. 69.00, 275 A. 69.20, 276 A. 69.50, 277 A. 69.80, 278 A. 70.00, 279 A. 70.20, 280 A. 70.50, 281 A. 70.80, 282 A. 71.00, 283 A. 71.20, 284 A. 71.50, 285 A. 71.80, 286 A. 72.00, 287 A. 72.20, 288 A. 72.50, 289 A. 72.80, 290 A. 73.00, 291 A. 73.20, 292 A. 73.50, 293 A. 73.80, 294 A. 74.00, 295 A. 74.20, 296 A. 74.50, 297 A. 74.80, 298 A. 75.00, 299 A. 75.20, 300 A. 75.50, 301 A. 75.80, 302 A. 76.00, 303 A. 76.20, 304 A. 76.50, 305 A. 76.80, 306 A. 77.00, 307 A. 77.20, 308 A. 77.50, 309 A. 77.80, 310 A. 78.00, 311 A. 78.20, 312 A. 78.50, 313 A. 78.80, 314 A. 79.00, 315 A. 79.20, 316 A. 79.50, 317 A. 79.80, 318 A. 80.00, 319 A. 80.20, 320 A. 80.50, 321 A. 80.80, 322 A. 81.00, 323 A. 81.20, 324 A. 81.50, 325 A. 81.80, 326 A. 82.00, 327 A. 82.20, 328 A. 82.50, 329 A. 82.80, 330 A. 83.00, 331 A. 83.20, 332 A. 83.50, 333 A. 83.80, 334 A. 84.00, 335 A. 84.20, 336 A. 84.50, 337 A. 84.80, 338 A. 85.00, 339 A. 85.20, 340 A. 85.50, 341 A. 85.80, 342 A. 86.00, 343 A. 86.20, 344 A. 86.50, 345 A. 86.80, 346 A. 87.00, 347 A. 87.20, 348 A. 87.50, 349 A. 87.80, 350 A. 88.00, 351 A. 88.20, 352 A. 88.50, 353 A. 88.80, 354 A. 89.00, 355 A. 89.20, 356 A. 89.50, 357 A. 89.80, 358 A. 90.00, 359 A. 90.20, 360 A. 90.50, 361 A. 90.80, 362 A. 91.00, 363 A. 91.20, 364 A. 91.50, 365 A. 91.80, 366 A. 92.00, 367 A. 92.20, 368 A. 92.50, 369 A. 92.80, 370 A. 93.00, 371 A. 93.20, 372 A. 93.50, 373 A. 93.80, 374 A. 94.00, 375 A. 94.20, 376 A. 94.50, 377 A. 94.80, 378 A. 95.00, 379 A. 95.20, 380 A. 95.50, 381 A. 95.80, 382 A. 96.00, 383 A. 96.20, 384 A. 96.50, 385 A. 96.80, 386 A. 97.00, 387 A. 97.20, 388 A. 97.50, 389 A. 97.80, 390 A. 98.00, 391 A. 98.20, 392 A. 98.50, 393 A. 98.80, 394 A. 99.00, 395 A. 99.20, 396 A. 99.50, 397 A. 99.80, 398 A. 100.00, 399 A. 100.20, 400 A. 100.50, 401 A. 100.80, 402 A. 101.00, 403 A. 101.20, 404 A. 101.50, 405 A. 101.80, 406 A. 102.00, 407 A. 102.20, 408 A. 102.50, 409 A. 102.80, 410 A. 103.00, 411 A. 103.20, 412 A. 103.50, 413 A. 103.80, 414 A. 104.00, 415 A. 104.20, 416 A. 104.50, 417 A. 104.80, 418 A. 105.00, 419 A. 105.20, 420 A. 105.50, 421 A. 105.80, 422 A. 106.00, 423 A. 106.20, 424 A. 106.50, 425 A. 106.80, 426 A. 107.00, 427 A. 107.20, 428 A. 107.50, 429 A. 107.80, 430 A. 108.00, 431 A. 108.20, 432 A. 108.50, 433 A. 108.80, 434 A. 109.00, 435 A. 109.20, 436 A. 109.50, 437 A. 109.80, 438 A. 110.00, 439 A. 110.20, 440 A. 110.50, 441 A. 110.80, 442 A. 111.00, 443 A. 111.20, 444 A. 111.50, 445 A. 111.80, 446 A. 112.00, 447 A. 112.20, 448 A. 112.50, 449 A. 112.80, 450 A. 113.00, 451 A. 113.20, 452 A. 113.50, 453 A. 113.80, 454 A. 114.00, 455 A. 114.20, 456 A. 114.50, 457 A. 114.80, 458 A. 115.00, 459 A. 115.20, 460 A. 115.50, 461 A. 115.80, 462 A. 116.00, 463 A. 116.20, 464 A. 116.50, 465 A. 116.80, 466 A. 117.00, 467 A. 117.20, 468 A. 117.50, 469 A. 117.80, 470 A. 118.00, 471 A. 118.20, 472 A. 118.50, 473 A. 118.80, 474 A. 119.00, 475 A. 119.20, 476 A. 119.50, 477 A. 119.80, 478 A. 120.00, 479 A. 120.20, 480 A. 120.50, 481 A. 120.80, 482 A. 121.00, 483 A. 121.20, 484 A. 121.50, 485 A. 121.80, 486 A. 122.00, 487 A. 122.20, 488 A. 122.50, 489 A. 122.80, 490 A. 123.00, 491 A. 123.20, 492 A. 123.50, 493 A. 123.80, 494 A. 124.00, 495 A. 124.20, 496 A. 124.50, 497 A. 124.80, 498 A. 125.00, 499 A. 125.20, 500 A. 125.50, 501 A. 125.80, 502 A. 126.00, 503 A. 126.20, 504 A. 126.50, 505 A. 126.80, 506 A. 127.00, 507 A. 127.20, 508 A. 127.50, 509 A. 127.80, 510 A. 128.00, 511 A. 128.20, 512 A. 128.50, 513 A. 128.80, 514 A. 129.00, 515 A. 129.20, 516 A. 129.50, 517 A. 129.80, 518 A. 130.00, 519 A. 130.20, 520 A. 130.50, 521 A. 130.80, 522 A. 131.00, 523 A. 131.20, 524 A. 131.50, 525 A. 131.80, 526 A. 132.00, 527 A. 132.20, 528 A. 132.50, 529 A. 132.80, 530 A. 133.00, 531 A. 133.20, 532 A. 133.50, 533 A. 133.80, 534 A. 134.00, 535 A. 134.20, 536 A. 134.50, 537 A. 134.80, 538 A. 135.00, 539 A. 135.20, 540 A. 135.50, 541 A. 135.80, 542 A. 136.00, 543 A. 136.20, 544 A. 136.50, 545 A. 136.80, 546 A. 137.00, 547 A. 137.20, 548 A. 137.50, 549 A. 137.80, 550 A. 138.00, 551 A. 138.20, 552 A. 138.50, 553 A. 138.80, 554 A. 139.00, 555 A. 139.20, 556 A. 139.50, 557 A. 139.80, 558 A. 140.00, 559 A. 140.20, 560 A. 140.50, 561 A. 140.80, 562 A. 141.00, 563 A. 141.20, 564 A. 141.50, 565 A. 141.80, 566 A. 142.00, 567 A. 142.20, 568 A. 142.50, 569 A. 142.80, 570 A. 143.00, 571 A. 143.20, 572 A. 143.50, 573 A. 143.80, 574 A. 144.00, 575 A. 144.20, 576 A. 144.50, 577 A. 144.80, 578 A. 145.00, 579 A. 145.20, 580 A. 145.50, 581 A. 145.80, 582 A. 146.00, 583 A. 146.20, 584 A. 146.50, 585 A. 146.80, 586 A. 147.00, 587 A. 147.20, 588 A. 147.50, 589 A. 147.80, 590 A. 148.00, 591 A. 148.20, 592 A. 148.50, 593 A. 148.80, 594 A. 149.00, 595 A. 149.20, 596 A. 149.50, 597 A. 149.80, 598 A. 150.00, 599 A. 150.20, 600 A. 150.50, 601 A. 150.80, 602 A. 151.00, 603 A. 151.20, 604 A. 151.50, 605 A. 151.80, 606 A. 152.00, 607 A. 152.20, 608 A. 152.50, 609 A. 152.80, 610 A. 153.00, 611 A. 153.20, 612 A. 153.50, 613 A. 153.80, 614 A. 154.00, 615 A. 154.20, 616 A. 154.50, 617 A. 154.80, 618 A. 155.00, 619 A. 155.20, 620 A. 155.50, 621 A. 155.80, 622 A. 156.00, 623 A. 156.20, 624 A. 156.50, 625 A. 156.80, 626 A. 157.00, 627 A. 157.20, 628 A. 157.50, 629 A. 157.80, 630 A. 158.00, 631 A. 158.20, 632 A. 158.50, 633 A. 158.80, 634 A. 159.00, 635 A. 159.20, 636 A. 159.50, 637 A. 159.80, 638 A. 160.00, 639 A. 160.20, 640 A. 160.50, 641 A. 160.80, 642 A. 161.00, 643 A. 161.20, 644 A. 161.50, 645 A. 161.80, 646 A. 162.00, 647 A. 162.20, 648 A. 162.50, 649 A. 162.80, 650 A. 163.00, 651 A. 163.20, 652 A. 163.50, 653 A. 163.80, 654 A. 164.00, 655 A. 164.20, 656 A. 164.50, 657 A. 164.80, 658 A. 165.00, 659 A. 165.20, 660 A. 165.50, 661 A. 165.80, 662 A. 166.00, 663 A. 166.20, 664 A. 166.50, 665 A. 166.80, 666 A. 167.00, 667 A. 167.20, 668 A. 167.50, 669 A. 167.80, 670 A. 168.00, 671 A. 168.20, 672 A. 168.50, 673 A. 168.80, 674 A. 169.00, 675 A. 169.20, 676 A. 169.50, 677 A. 169.80, 678 A. 170.00, 6







**Aus dem Kunstgewerbe-Museum.**

Dem früheren Director des Sächsischen Museums, Herrn Dr. Max Jordan, in dessen Hand sich bei der Gründung des Kunstgewerbe-Museums die Hüden des Unternehmens vereinigt hatten, verdankt das letztere den Besitz einer reichhaltigen Sammlung von Abdrücken und Originalen seltener Siegel. Sie kommen, nachdem sie ungefähr zwanzig Jahre wegen Mangel an geeigneten Räumen im Herbergens geruht, nunmehr von herkömmlicher Weise Kraft wohlgeordnet und in sorgfältig systematischer Weise aufgestellt, gegenwärtig an das Licht. In der Mitte des westlichen Obergeschosses des Museums sind, in großen Sälen wohlüberwahrt, viele Hunderte von Abdrücken jener Siegel sichtbar, die einst den Urkunden geistlicher und weltlicher Herrscher Glaubwürdigkeit und öffentliche Kraft verliehen. Ein Bild Staatsgeschichte ist sich hier auf, allerdings nur bis zu einem gewissen Zeitpunkt, denn die letzten Jahrhunderte kennen nur noch das nüchternere „Joco sigilli“, gleichsam den Schatten des Siegelwesens. Und doch spielt das Siegel als Gezeugnis der Kunst eine so bedeutende Rolle.

Mit Karl dem Großen beginnt die Sammlung. König und Kaiser Karl der Große segelte mit antiken Gemmen. Sein eigentliches Herrscheriegel enthält daher einen nach links geneigten Imperatorenkopf. Bei ihm, wie unter den Karolingern überhaupt, blieb der befürchtete Siegelgebrauch als ein hohes Verrecht der königlichen Würde unangetastet. Nach der Karolingerzeit besitzt die Sammlung des Museums wertvolle Siegel, die in Verbindung mit den weiter angefügten Siegeln der Ottonen, unter denen sich namentlich prächtige goldene Bullen befinden, einen werthvollen Beitrag zur Geschichte der deutschen Königsiegel liefern. Mit Heinrich II., dem letzten König des sächsischen Hauses, erreicht die Entwicklung der Siegeltypen einen bedeutenden Abschluß. Das von ihm im Beginn des 11. Jahrhunderts eingeführte Dreifelsiegel wurde für das Siegelwesen des späteren Mittelalters zum Vorbild. Es zeigt namentlich eine blühende wiederkehrende Erscheinung, den Herrscher in ganzer Figur auf einem Throne ohne Rückenlehne, in der Rechten das Kreuz, in der Linken den Reichsapfel haltend. In dieser Reueung war zugleich die Norm für die spätere Form der Siegel enthalten. Aus der ältesten Siegelform, dem durch die Gemme gegebenen Oval, trat eine Ergänzung des Siegelbildes bis zum reinen Rund ein. Diese Form blieb fortan die in der gesammten Epochenwelt überwiegende. Dafür liefern die Sammlungen die vielfältigsten Beispiele. Sie zeigen auch, wie der Gebrauch der Siegel der weltlichen Stände unter den Herzögen und Fürsten, beispielsweise den Markgrafen, schon im Laufe des 11. Jahrhunderts immer blühender wird und um die Mitte des 12. Jahrhunderts sich allgemein verbreitet. Schon früher hatten die geistlichen Stände, und zwar zunächst die Bischöfe, — die Würdenträger der Domkapitel und die Domherren folgten ihr später — das Siegel aufgenommen. Es war eine Nachahmung der unter den letzten Karolingern gebräuchlichen Typen.

Dadurch, daß die weltlichen und geistlichen Stände ihre eigenen, in selbstständiger Entwicklung sich fortbildenden Siegeltypen schufen, verlor das Kaiserriegel seine führende Stellung. Das in der Sammlung durchgeführte System hält im Allgemeinen an einer Eintheilung der Siegeltypen, wie sie sich aus der historischen Entwicklung derselben ergibt, nicht allenthalben fest, es berücksichtigt mehr die für die Kunstgeschichte maßgebenden Momente und läßt den Wertigkeiten den Vorrang machen, sie chronologisch bis auf die Gegenwart durchzuführen. Daran schließen sich die Herzöge von Mecklenburg, Pommern, Brandenburg, die Kurfürsten und Oberpfälzer; es kommen die Herzöge von Bayern, die sächsischen Markgrafen und daran angegliedert die Kaiser. Hierbei treten sämtliche Siegeltypen des Mittelalters, Portrait-, Bild- und Wappensiegel, hervor.

So fehlen dabei weder die zur Classe der Portraitriegel gehörigen Secrete, noch die zweifelhafte Geld- und Bienenballen, noch die zweifelhafte Wachsriegel, die sogenannten Münzriegel. Besonders interessant erweisen sich die großen Majestätsriegel der Hohenstaufen und die Siegel der ausländischen Gegenläufer, von Richard von Cornwall etc., weiter die Habsburger Siegel. Eine andere Gruppe schließt die Siegel einer Königin Elisabeth, einer Maria Stuart, eines Odoar Cromwell ein.

Angenehm reich ausgestattet sind die Abtheilungen, welche die geistlichen Siegel bergen. Bestere durchlaufen alle Formen, vom romanischen Rundriegel an bis zum gotischen Epistylriegel. Sie zeigen, daß im Siegelwesen der Erzbischöfe und Bischöfe Deutschlands bis zur Mitte des 14. Jahrhunderts das Portraitriegel weitest vorwiegend ist, daß dann später aber auch, namentlich in Cardinalriegeln, die Heiligengruppen vorwiegen werden. Neben den Papst- und Cardinalriegeln liegen die Siegel der Erzbischöfe Mainz, Köln und Trier aus, die Siegel der Bischöfe von Weifen, Bamberg

**Amthlicher Bericht über die in der Städtischen Markthalle zu Leipzig am 7. März 1896 im Kleinhandel verlangten Preise.**

Benennung der Waare	Preis				Benennung der Waare	Preis			
	100 Stk.	1000 Stk.	10000 Stk.	100000 Stk.		100 Stk.	1000 Stk.	10000 Stk.	100000 Stk.
<b>Stroh.</b>					<b>Stroh.</b>				
Stroh, weiß, 100 Stk.	1.20	12.00	120.00	1200.00	Stroh, gelb, 100 Stk.	1.10	11.00	110.00	1100.00
Stroh, weiß, 1000 Stk.	12.00	120.00	1200.00	12000.00	Stroh, gelb, 1000 Stk.	11.00	110.00	1100.00	11000.00
Stroh, weiß, 10000 Stk.	120.00	1200.00	12000.00	120000.00	Stroh, gelb, 10000 Stk.	110.00	1100.00	11000.00	110000.00
Stroh, weiß, 100000 Stk.	1200.00	12000.00	120000.00	1200000.00	Stroh, gelb, 100000 Stk.	1100.00	11000.00	110000.00	1100000.00
<b>Getreide.</b>					<b>Getreide.</b>				
Getreide, weiß, 100 Stk.	1.50	15.00	150.00	1500.00	Getreide, gelb, 100 Stk.	1.40	14.00	140.00	1400.00
Getreide, weiß, 1000 Stk.	15.00	150.00	1500.00	15000.00	Getreide, gelb, 1000 Stk.	14.00	140.00	1400.00	14000.00
Getreide, weiß, 10000 Stk.	150.00	1500.00	15000.00	150000.00	Getreide, gelb, 10000 Stk.	140.00	1400.00	14000.00	140000.00
Getreide, weiß, 100000 Stk.	1500.00	15000.00	150000.00	1500000.00	Getreide, gelb, 100000 Stk.	1400.00	14000.00	140000.00	1400000.00
<b>Öl.</b>					<b>Öl.</b>				
Öl, weiß, 100 Stk.	2.00	20.00	200.00	2000.00	Öl, gelb, 100 Stk.	1.80	18.00	180.00	1800.00
Öl, weiß, 1000 Stk.	20.00	200.00	2000.00	20000.00	Öl, gelb, 1000 Stk.	18.00	180.00	1800.00	18000.00
Öl, weiß, 10000 Stk.	200.00	2000.00	20000.00	200000.00	Öl, gelb, 10000 Stk.	180.00	1800.00	18000.00	180000.00
Öl, weiß, 100000 Stk.	2000.00	20000.00	200000.00	2000000.00	Öl, gelb, 100000 Stk.	1800.00	18000.00	180000.00	1800000.00

bekannt und erbringt auch für seinen Teil den Beweis, daß das Siegelwesen des Mittelalters und Mittelalters eine einheitliche, von Generation zu Generation vererbte Institution ist. In seiner ersten Hälfte geht das Mittelalter sogar von der Arbeit des Mittelalters, indem es die in Menge überlieferten antiken Steininschriften benutzt, dann wird es in seiner zweiten Hälfte selbstständig und entfaltete hier erst seinen eigenen Geist und sein humanererbliches Gesicht. Mit dieser Epoche beginnt der culturgeschichtlich bedeutungsvolle Zeitraum in der Geschichte des Siegelwesens, ein Zeitraum, dem die Sammlung auf das reichhaltigste Maßtrahnd giebt. V. M.

**Aus dem Geschäftsverkehr.**

Ich habe die Ehre, Ihnen hiermit zu bestätigen, daß ich die von Ihnen am 7. März 1896 an mich gerichtete Bestellung von 1000 Stück von No. 1267, 1268, 1269, 1270, 1271, 1272, 1273, 1274, 1275, 1276, 1277, 1278, 1279, 1280, 1281, 1282, 1283, 1284, 1285, 1286, 1287, 1288, 1289, 1290, 1291, 1292, 1293, 1294, 1295, 1296, 1297, 1298, 1299, 1300, 1301, 1302, 1303, 1304, 1305, 1306, 1307, 1308, 1309, 1310, 1311, 1312, 1313, 1314, 1315, 1316, 1317, 1318, 1319, 1320, 1321, 1322, 1323, 1324, 1325, 1326, 1327, 1328, 1329, 1330, 1331, 1332, 1333, 1334, 1335, 1336, 1337, 1338, 1339, 1340, 1341, 1342, 1343, 1344, 1345, 1346, 1347, 1348, 1349, 1350, 1351, 1352, 1353, 1354, 1355, 1356, 1357, 1358, 1359, 1360, 1361, 1362, 1363, 1364, 1365, 1366, 1367, 1368, 1369, 1370, 1371, 1372, 1373, 1374, 1375, 1376, 1377, 1378, 1379, 1380, 1381, 1382, 1383, 1384, 1385, 1386, 1387, 1388, 1389, 1390, 1391, 1392, 1393, 1394, 1395, 1396, 1397, 1398, 1399, 1400, 1401, 1402, 1403, 1404, 1405, 1406, 1407, 1408, 1409, 1410, 1411, 1412, 1413, 1414, 1415, 1416, 1417, 1418, 1419, 1420, 1421, 1422, 1423, 1424, 1425, 1426, 1427, 1428, 1429, 1430, 1431, 1432, 1433, 1434, 1435, 1436, 1437, 1438, 1439, 1440, 1441, 1442, 1443, 1444, 1445, 1446, 1447, 1448, 1449, 1450, 1451, 1452, 1453, 1454, 1455, 1456, 1457, 1458, 1459, 1460, 1461, 1462, 1463, 1464, 1465, 1466, 1467, 1468, 1469, 1470, 1471, 1472, 1473, 1474, 1475, 1476, 1477, 1478, 1479, 1480, 1481, 1482, 1483, 1484, 1485, 1486, 1487, 1488, 1489, 1490, 1491, 1492, 1493, 1494, 1495, 1496, 1497, 1498, 1499, 1500, 1501, 1502, 1503, 1504, 1505, 1506, 1507, 1508, 1509, 1510, 1511, 1512, 1513, 1514, 1515, 1516, 1517, 1518, 1519, 1520, 1521, 1522, 1523, 1524, 1525, 1526, 1527, 1528, 1529, 1530, 1531, 1532, 1533, 1534, 1535, 1536, 1537, 1538, 1539, 1540, 1541, 1542, 1543, 1544, 1545, 1546, 1547, 1548, 1549, 1550, 1551, 1552, 1553, 1554, 1555, 1556, 1557, 1558, 1559, 1560, 1561, 1562, 1563, 1564, 1565, 1566, 1567, 1568, 1569, 1570, 1571, 1572, 1573, 1574, 1575, 1576, 1577, 1578, 1579, 1580, 1581, 1582, 1583, 1584, 1585, 1586, 1587, 1588, 1589, 1590, 1591, 1592, 1593, 1594, 1595, 1596, 1597, 1598, 1599, 1600, 1601, 1602, 1603, 1604, 1605, 1606, 1607, 1608, 1609, 1610, 1611, 1612, 1613, 1614, 1615, 1616, 1617, 1618, 1619, 1620, 1621, 1622, 1623, 1624, 1625, 1626, 1627, 1628, 1629, 1630, 1631, 1632, 1633, 1634, 1635, 1636, 1637, 1638, 1639, 1640, 1641, 1642, 1643, 1644, 1645, 1646, 1647, 1648, 1649, 1650, 1651, 1652, 1653, 1654, 1655, 1656, 1657, 1658, 1659, 1660, 1661, 1662, 1663, 1664, 1665, 1666, 1667, 1668, 1669, 1670, 1671, 1672, 1673, 1674, 1675, 1676, 1677, 1678, 1679, 1680, 1681, 1682, 1683, 1684, 1685, 1686, 1687, 1688, 1689, 1690, 1691, 1692, 1693, 1694, 1695, 1696, 1697, 1698, 1699, 1700, 1701, 1702, 1703, 1704, 1705, 1706, 1707, 1708, 1709, 1710, 1711, 1712, 1713, 1714, 1715, 1716, 1717, 1718, 1719, 1720, 1721, 1722, 1723, 1724, 1725, 1726, 1727, 1728, 1729, 1730, 1731, 1732, 1733, 1734, 1735, 1736, 1737, 1738, 1739, 1740, 1741, 1742, 1743, 1744, 1745, 1746, 1747, 1748, 1749, 1750, 1751, 1752, 1753, 1754, 1755, 1756, 1757, 1758, 1759, 1760, 1761, 1762, 1763, 1764, 1765, 1766, 1767, 1768, 1769, 1770, 1771, 1772, 1773, 1774, 1775, 1776, 1777, 1778, 1779, 1780, 1781, 1782, 1783, 1784, 1785, 1786, 1787, 1788, 1789, 1790, 1791, 1792, 1793, 1794, 1795, 1796, 1797, 1798, 1799, 1800, 1801, 1802, 1803, 1804, 1805, 1806, 1807, 1808, 1809, 1810, 1811, 1812, 1813, 1814, 1815, 1816, 1817, 1818, 1819, 1820, 1821, 1822, 1823, 1824, 1825, 1826, 1827, 1828, 1829, 1830, 1831, 1832, 1833, 1834, 1835, 1836, 1837, 1838, 1839, 1840, 1841, 1842, 1843, 1844, 1845, 1846, 1847, 1848, 1849, 1850, 1851, 1852, 1853, 1854, 1855, 1856, 1857, 1858, 1859, 1860, 1861, 1862, 1863, 1864, 1865, 1866, 1867, 1868, 1869, 1870, 1871, 1872, 1873, 1874, 1875, 1876, 1877, 1878, 1879, 1880, 1881, 1882, 1883, 1884, 1885, 1886, 1887, 1888, 1889, 1890, 1891, 1892, 1893, 1894, 1895, 1896, 1897, 1898, 1899, 1900, 1901, 1902, 1903, 1904, 1905, 1906, 1907, 1908, 1909, 1910, 1911, 1912, 1913, 1914, 1915, 1916, 1917, 1918, 1919, 1920, 1921, 1922, 1923, 1924, 1925, 1926, 1927, 1928, 1929, 1930, 1931, 1932, 1933, 1934, 1935, 1936, 1937, 1938, 1939, 1940, 1941, 1942, 1943, 1944, 1945, 1946, 1947, 1948, 1949, 1950, 1951, 1952, 1953, 1954, 1955, 1956, 1957, 1958, 1959, 1960, 1961, 1962, 1963, 1964, 1965, 1966, 1967, 1968, 1969, 1970, 1971, 1972, 1973, 1974, 1975, 1976, 1977, 1978, 1979, 1980, 1981, 1982, 1983, 1984, 1985, 1986, 1987, 1988, 1989, 1990, 1991, 1992, 1993, 1994, 1995, 1996, 1997, 1998, 1999, 2000.

**Schach.**  
Aufgabe Nr. 1267.  
Von Carl Patzer in Wien.  
Schwarz.

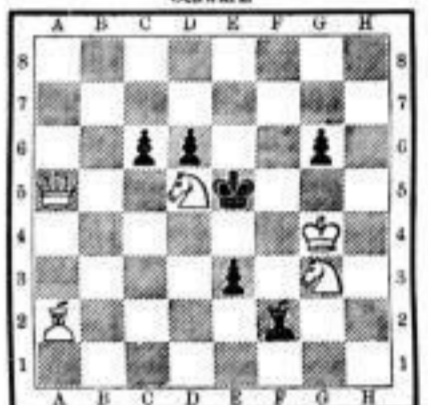

Weiss.  
Weiß zieht an und legt in zwei Zügen matt (5 + 6 = 11).

- Lösung von Nr. 1265.**
1. Sd6-e5 Sg5-e3; 2. Td4-e4 b7-b6; 3. Da1-a2, Se6-f4, Da3, d4 oder e5+.
  1. ... c6-c5; 2. Kc8-d7; 3. Td4-a1, e2-c4, Se6-f4.
  1. ... Kd5-e6; 2. Da1-f1 z.; 3. ... Kd5-e6; 1. ... Kd5-e6; 2. Da1-e7 z.; 3. ... Sg5-f7; 2. ... c2-c4; 3. Da1-g1 oder f5+.

**Ungelauene Lösungen.**  
Nr. 1265 wurde gelöst von G. R. und Paul Renner.  
Nr. 1264 wurde ferner gelöst von Friedrich Pfeiffing.

**Briefwechsel.**  
Carl B. Diehm auch noch nicht richtig.

Die Schachgesellschaft Kassel veranlaßt sich jeden Dienstag und Freitag Abend in Café Welter (der Thomaskirche gegenüber) um 8 Uhr abends ein Schachturnier zu veranstalten. Schachfreunde sind zu jeder Zeit willkommen.

Der Schachclub Albrecht veranlaßt sich jeden Donnerstag im Café Welter in Dresden. Schachfreunde sind zu jeder Zeit willkommen. Schachfreunde sind zu jeder Zeit willkommen.

# Herrren-Confection

zu ungewöhnlich billigen Preisen.

Neu aufgenommen!	<b>Jaquette-Anzüge</b> von Mk. 10.— an.	<b>Gehrock-Anzüge</b> von Mk. 30.— bis 100.—	<b>Hosen</b> Mk. 2.75, 4.50, 6.—, 8.—	Neu aufgenommen!
	<b>Rock-Anzüge</b> von Mk. 30.— an.	<b>Sommer-Paletots</b> von Mk. 12.50 an.	<b>Hosen</b> best. Qual. von Mk. 10.— bis 20.—	
<b>Grosses Stofflager.</b>			<b>Anfertigung nach Maass.</b>	
<b>Wir bitten um Beachtung unserer Schaufenster.</b>				

# Steigerwald & Kaiser

Königsplatz 1 — LEIPZIG — Königsplatz 1.















Musik.

\* Leipzig, 8. März. Der hiesige Männergesangsverein 'Concordia' veranstaltet Sonntag, den 9. d. M., im Saale des Opernhauses ein Volkskonzert...

\* Opernaufführungen sind und bleiben die interessantesten musikalischen Darbietungen für das Publikum...

\* Dresden, 8. März. Das letzte Symphoniekonzert des diesjährigen Winters, welches gestern stattfand, brachte wiederum viele interessante Werke der Instrumentalmusik...

\* Dresden, 8. März. Mit dem Umbau und der Renovation der St. Petri Kirche hat auch die Silbermann'sche Orgel eine Umarbeitung erfahren...

\* Dresden, 7. März. Am vergangenen Vortage fand in der St. Marienkirche zum Besten armer Schulkinder ein Konzert statt...

Handen. Hr. Habermehl bewies bei ihren Gefängen für Alt (Hr. von Bad, 2. Neben von Winterberger und einem von Schmitt), daß sie ihr schönes Organ wohl zu verwenden versteht...

\* Leipzig, 8. März. Das letzte Symphoniekonzert des diesjährigen Winters, welches gestern stattfand, brachte wiederum viele interessante Werke der Instrumentalmusik...

\* Dresden, 8. März. Mit dem Umbau und der Renovation der St. Petri Kirche hat auch die Silbermann'sche Orgel eine Umarbeitung erfahren...

\* Dresden, 7. März. Am vergangenen Vortage fand in der St. Marienkirche zum Besten armer Schulkinder ein Konzert statt...

\* Dresden, 7. März. Am vergangenen Vortage fand in der St. Marienkirche zum Besten armer Schulkinder ein Konzert statt...

berücksichtigen, daß die Qualität der Mennale ganz bedeutend erhöht worden ist; es ist fast gar kein Geruch mehr bemerkbar...

\* Leipzig, 8. März. Im Saale des Schützenhauses gab vor einigen Tagen unter Leitung des Herrn Musikdirektors Ernest Schradt ein Männergesangsverein...

\* Die Aufführung der Oper von Richard Wagner: 'Die Walküre' am 7. März...

\* Deutsche Wallfahrt in Madrid. Das Hebräer wird von 2. d. gestiegen. Gestern fand im Principe de Asturias-Theater das erste der von Wagner'schen Opern...

\* Dresden, 8. März. Am vergangenen Vortage fand in der St. Marienkirche zum Besten armer Schulkinder ein Konzert statt...

\* Dresden, 7. März. Am vergangenen Vortage fand in der St. Marienkirche zum Besten armer Schulkinder ein Konzert statt...

ca. 4000 Wägen und Maschinen enthalten, ist groß von gewöhnlichen Dörfern zu belegen.

\* Petersburg, 6. März. Nach einem Telegramm aus Jersat ist von heute theils der Jersat der untergeordnet der 'Christlichen Mission' mit, daß er der Wochenschrift 'Kandafan's', betriebl. Dr. Naujan, nicht hinzugefügt habe...

\* Dresden, 8. März. Am vergangenen Vortage fand in der St. Marienkirche zum Besten armer Schulkinder ein Konzert statt...

\* Dresden, 7. März. Am vergangenen Vortage fand in der St. Marienkirche zum Besten armer Schulkinder ein Konzert statt...

\* Dresden, 7. März. Am vergangenen Vortage fand in der St. Marienkirche zum Besten armer Schulkinder ein Konzert statt...

\* Dresden, 7. März. Am vergangenen Vortage fand in der St. Marienkirche zum Besten armer Schulkinder ein Konzert statt...

\* Dresden, 7. März. Am vergangenen Vortage fand in der St. Marienkirche zum Besten armer Schulkinder ein Konzert statt...

\* Dresden, 7. März. Am vergangenen Vortage fand in der St. Marienkirche zum Besten armer Schulkinder ein Konzert statt...

\* Dresden, 7. März. Am vergangenen Vortage fand in der St. Marienkirche zum Besten armer Schulkinder ein Konzert statt...

\* Dresden, 7. März. Am vergangenen Vortage fand in der St. Marienkirche zum Besten armer Schulkinder ein Konzert statt...

Meteorologische Beobachtungen auf der Sternwarte in Leipzig. Höhe 119 Meter über dem Meer. Table with columns for time, temperature, wind, etc.

Wetterbericht des K. S. Meteorologischen Institutes in Chemnitz vom 7. März 8 Uhr Morgens.

Table with columns for Station-Name, Barometer, Windrichtung und Stärke, Wetter, Temperatur. Lists various cities like Berlin, Hamburg, etc.

Wetterverzeichniss in Sachsen am 6. März 1896.

Table with columns for Station, Beob. Mittl., Temperatur, Wind, Niederschlag. Lists stations like Dresden, Leipzig, etc.

Bei wechselnder Bewölkung herrschte am 6. März vorwiegend trockenes, warmes Wetter. Die Maxima lagen zwischen +3°, (Dresden) und -4° (Fichtelberg)...

Uebersicht der Wetterlage in Europa heute früh: Die nordwestliche Depression hat sich von Nord. Schottland in südöstl. Richtung verschoben...

\* München, 6. März. Am 23. März; und folgende Tage formte unter Leitung des Sperrten Kins Gedling in München, Maximilianstraße 22, L. verziehener Mann; und Redaktions-Sammlungen zur Verfügung...

\* Dresden, 7. März. Am vergangenen Vortage fand in der St. Marienkirche zum Besten armer Schulkinder ein Konzert statt...

\* Dresden, 7. März. Am vergangenen Vortage fand in der St. Marienkirche zum Besten armer Schulkinder ein Konzert statt...

\* Dresden, 7. März. Am vergangenen Vortage fand in der St. Marienkirche zum Besten armer Schulkinder ein Konzert statt...

Advertisement for Diaphanie-Glasbilder (Glass Pictures) by Grimme & Hempel, Leipzig. Features a large illustration of a glass picture and text: 'Mit 33 1/3 % Rabatt stellen wir behufs RAUMUNG eine Partie zurückgesetzter Diaphanie-Glasbilder zum Verkauf von Montag, den 9. bis Sonnabend, den 28. März. Grimme & Hempel, Leipzig, Augustusplatz 1.'











Bademeister, mit der Messing, Gröndung, sowie im Schwimmbad...

Ein 17-jähriges Mädchen aus guter Familie...

Ein junges Mädchen vom Lande, welches schreiben und plätten kann...

Ein 17-jähriges Mädchen aus guter Familie...

Ein junges Mädchen vom Lande, welches schreiben und plätten kann...

Ein 17-jähriges Mädchen aus guter Familie...

Ein junges Mädchen vom Lande, welches schreiben und plätten kann...

Ein 17-jähriges Mädchen aus guter Familie...

Ein junges Mädchen vom Lande, welches schreiben und plätten kann...

Ein 17-jähriges Mädchen aus guter Familie...

Ein junges Mädchen vom Lande, welches schreiben und plätten kann...

Ein 17-jähriges Mädchen aus guter Familie...

Ein junges Mädchen vom Lande, welches schreiben und plätten kann...

Ein 17-jähriges Mädchen aus guter Familie...

Ein junges Mädchen vom Lande, welches schreiben und plätten kann...

Ein 17-jähriges Mädchen aus guter Familie...

Ein junges Mädchen vom Lande, welches schreiben und plätten kann...

Ein 17-jähriges Mädchen aus guter Familie...

Ein 17-jähriges Mädchen aus guter Familie...

Ein junges Mädchen vom Lande, welches schreiben und plätten kann...

Ein 17-jähriges Mädchen aus guter Familie...

Ein junges Mädchen vom Lande, welches schreiben und plätten kann...

Ein 17-jähriges Mädchen aus guter Familie...

Ein junges Mädchen vom Lande, welches schreiben und plätten kann...

Ein 17-jähriges Mädchen aus guter Familie...

Ein junges Mädchen vom Lande, welches schreiben und plätten kann...

Ein 17-jähriges Mädchen aus guter Familie...

Ein junges Mädchen vom Lande, welches schreiben und plätten kann...

Ein 17-jähriges Mädchen aus guter Familie...

Ein junges Mädchen vom Lande, welches schreiben und plätten kann...

Ein 17-jähriges Mädchen aus guter Familie...

Ein junges Mädchen vom Lande, welches schreiben und plätten kann...

Ein 17-jähriges Mädchen aus guter Familie...

Ein junges Mädchen vom Lande, welches schreiben und plätten kann...

Ein 17-jähriges Mädchen aus guter Familie...

Ein junges Mädchen vom Lande, welches schreiben und plätten kann...

Geschäftslocal, für Buchdruckerei und Logerräume passend...

Großer fahler Lagerraum, f. Margarine, möglichst mit Parterrewohnung...

Fleischerei gesucht, Fleischerei oder Metzgerei, mit guter Lage...

Hausflur, wird zur Aufbringung eines Verlebens...

Anstellungszimmer, für Chemische 97 gesucht...

Gesucht, per 1. April d. J. oder früher...

Comptoir und Niederlage, in der Berliner Straße...

Für Contorzweck gesucht, 2 Zimmer, parterre, mit separ. Eingang...

Geräumige, helle Parterre-Fabriklocalitäten...

Tischlerei, mit 20 Räumen werden geeignete Räume...

Gelbes, frei gelegenes Arbeitslocal, mit Stallung...

Gesucht, zum Juli oder August für junges Ehepaar...

Wohnung gesucht, per 1. April für Beamten...

Wohnungs-Gesuch, ein Kaufmann, junge Leute...

Gesucht per 1. October, sonnige Wohnung...

Miethgesuche, ein größerer und ein kleinerer Miethgarten...

Garten zu mieten gesucht, in der Nähe...

Ein Garten, in der Nähe der Altenhofstraße...

Ein Zimmer gesucht, in welchem zu den Abenden ein Diner...

Vermietungen, Möbel-Leih-Magazin, C. Aug. Beyer...

Pianos, Pianinos, Pianinos, Pianinos...

Fabrikgebäude, im Garten oder getrennt...

Familienhaus, mit Gartengrund, in nächster Nähe...

Restaurant mit Wiener Café, in der Nähe...

Bäckerei, zum 1. April 1896...

Mess-Local, beste Lage, Belvedere...

Mess-Vermietung, Markt 17 (Hauptstadt)...

Musterzimmer, für folgende Stellen...

Musterzimmer, für folgende Stellen...

Weiße Vermietung, Markt 8, Tr. A. II...

Mess-Vermietung, für 1 oder 2 Herren...

Alexanderstraße 41, in der Nähe...

Für Großgeschäfte, Rechtsanwälte, Handwerker...

Geschäftslocal, in der Nähe...

Sainstraße 8, in der Nähe...

Ein Laden, mit großer Wohnung...

Laden, in der Nähe...

Laden, in der Nähe...

Laden, in der Nähe...

Laden, in der Nähe...

Laden, in der Nähe...

Laden, in der Nähe...

Laden, in der Nähe...

Laden, in der Nähe...

Laden, in der Nähe...

Laden, in der Nähe...

Laden, in der Nähe...

Laden, in der Nähe...

Laden, in der Nähe...

Laden, in der Nähe...

Laden, in der Nähe...

Laden, in der Nähe...

Laden, in der Nähe...











# Das hochherrlichste Parterre des Hauses Niederlösnitz, Lange Straße 17,

zu vermieten. Miethpreis 960 Mark

# Gaschwitz, Schloßvilla Niederpoyritz b. Dresden.

zu vermieten. Miethpreis 960 Mark

# In der Elbe, Eberhardstraße 10, 3. Et.

zu vermieten. Miethpreis 960 Mark

# Gaschwitz, Schloßvilla Niederpoyritz b. Dresden.

zu vermieten. Miethpreis 960 Mark

# Gaschwitz, Schloßvilla Niederpoyritz b. Dresden.

zu vermieten. Miethpreis 960 Mark

# Gaschwitz, Schloßvilla Niederpoyritz b. Dresden.

zu vermieten. Miethpreis 960 Mark

# Gaschwitz, Schloßvilla Niederpoyritz b. Dresden.

zu vermieten. Miethpreis 960 Mark

# Gaschwitz, Schloßvilla Niederpoyritz b. Dresden.

zu vermieten. Miethpreis 960 Mark

# Gaschwitz, Schloßvilla Niederpoyritz b. Dresden.

zu vermieten. Miethpreis 960 Mark

# Gaschwitz, Schloßvilla Niederpoyritz b. Dresden.

zu vermieten. Miethpreis 960 Mark

# Gaschwitz, Schloßvilla Niederpoyritz b. Dresden.

zu vermieten. Miethpreis 960 Mark

# Gaschwitz, Schloßvilla Niederpoyritz b. Dresden.

zu vermieten. Miethpreis 960 Mark

# Gaschwitz, Schloßvilla Niederpoyritz b. Dresden.

zu vermieten. Miethpreis 960 Mark

# Gaschwitz, Schloßvilla Niederpoyritz b. Dresden.

zu vermieten. Miethpreis 960 Mark

## Grenzstrasse 5

zu vermieten. Miethpreis 960 Mark

## Leipzig-Gohlis

zu vermieten. Miethpreis 960 Mark

## Leipzig-Lindenu

zu vermieten. Miethpreis 960 Mark

## Leipzig-Gohlis

zu vermieten. Miethpreis 960 Mark

## Leipzig-Gohlis

zu vermieten. Miethpreis 960 Mark

## Leipzig-Gohlis

zu vermieten. Miethpreis 960 Mark

## Leipzig-Gohlis

zu vermieten. Miethpreis 960 Mark

## Leipzig-Gohlis

zu vermieten. Miethpreis 960 Mark

## Leipzig-Gohlis

zu vermieten. Miethpreis 960 Mark

## Leipzig-Gohlis

zu vermieten. Miethpreis 960 Mark

## Leipzig-Gohlis

zu vermieten. Miethpreis 960 Mark

## Leipzig-Gohlis

zu vermieten. Miethpreis 960 Mark

## Leipzig-Gohlis

zu vermieten. Miethpreis 960 Mark

## Leipzig-Gohlis

zu vermieten. Miethpreis 960 Mark

## Leipzig-Gohlis

zu vermieten. Miethpreis 960 Mark

## Eine kleine Wohnung

zu vermieten. Miethpreis 960 Mark

## Südstrasse 2c

zu vermieten. Miethpreis 960 Mark

## Brandenburgerstrasse 51

zu vermieten. Miethpreis 960 Mark

## Tauchauer Str. 32/34

zu vermieten. Miethpreis 960 Mark

## Wohnung

zu vermieten. Miethpreis 960 Mark

## Dujourstr. 35

zu vermieten. Miethpreis 960 Mark

## Sedanstrasse 14

zu vermieten. Miethpreis 960 Mark

## Eine große Wohnung

zu vermieten. Miethpreis 960 Mark

## Schenckendorffstrasse 51

zu vermieten. Miethpreis 960 Mark

## Ritterstrasse Nr. 36

zu vermieten. Miethpreis 960 Mark

## Kronprinzstr. 29

zu vermieten. Miethpreis 960 Mark

## Nürnbergstrasse 43

zu vermieten. Miethpreis 960 Mark

## Sedanstrasse Nr. 13

zu vermieten. Miethpreis 960 Mark

## Nordplatz No. 1

zu vermieten. Miethpreis 960 Mark

## Westplatz 33, IV.

zu vermieten. Miethpreis 960 Mark

## Bromenadenstrasse 29

zu vermieten. Miethpreis 960 Mark

## Kreuzstr. 36

zu vermieten. Miethpreis 960 Mark

## Blücherstr. 47

zu vermieten. Miethpreis 960 Mark

## Nürnbergstrasse 27b

zu vermieten. Miethpreis 960 Mark

## Albertstrasse 12

zu vermieten. Miethpreis 960 Mark

## Hohe Strasse 28

zu vermieten. Miethpreis 960 Mark

## Blasendorfer Str. 1, 3. Etage

zu vermieten. Miethpreis 960 Mark

## Plagwitzstrasse 27

zu vermieten. Miethpreis 960 Mark

## Kreuzstrasse 11

zu vermieten. Miethpreis 960 Mark

## Geräumige 3. Etage

zu vermieten. Miethpreis 960 Mark

## Härtelstrasse 19

zu vermieten. Miethpreis 960 Mark

## Ranstädter Steinweg 6

zu vermieten. Miethpreis 960 Mark

## Kronprinzstr. 29

zu vermieten. Miethpreis 960 Mark

## Nürnbergstrasse 43

zu vermieten. Miethpreis 960 Mark

## Sedanstrasse Nr. 13

zu vermieten. Miethpreis 960 Mark

## Inselstrasse 11

zu vermieten. Miethpreis 960 Mark

## No. 11 Schwägerichenstr. No. 11

zu vermieten. Miethpreis 960 Mark

## Reiher Strasse Nr. 35

zu vermieten. Miethpreis 960 Mark

## Auß. Halleische Str. 10

zu vermieten. Miethpreis 960 Mark

## Schenkendorffstrasse 11, part.

zu vermieten. Miethpreis 960 Mark

## Dorotheenplatz No. 1

zu vermieten. Miethpreis 960 Mark

## 2. Etage Wiesenstr. 20, Sonnenseite

zu vermieten. Miethpreis 960 Mark

## Fraunfurter Str. 27

zu vermieten. Miethpreis 960 Mark

## Tauchauer Strasse 15b

zu vermieten. Miethpreis 960 Mark

## Nordplatz 1

zu vermieten. Miethpreis 960 Mark

## Markortstrasse 5,

zu vermieten. Miethpreis 960 Mark

## Grassistrasse 36

zu vermieten. Miethpreis 960 Mark

## Thalstrasse 12

zu vermieten. Miethpreis 960 Mark

## König-Johannstrasse 2

zu vermieten. Miethpreis 960 Mark

## Herrlichste Wohnung

zu vermieten. Miethpreis 960 Mark

## Villa Kaiser-Wilhelmstr. 24

zu vermieten. Miethpreis 960 Mark

## Sophienstrasse 5 und 7, Villa

zu vermieten. Miethpreis 960 Mark

## Goetschedstrasse 10

zu vermieten. Miethpreis 960 Mark

## Goetschedstrasse 6

zu vermieten. Miethpreis 960 Mark

## Hochherrlichste Wohnung (Johannissgasse 6)

zu vermieten. Miethpreis 960 Mark

## Brandstrasse 20, volle Etage

zu vermieten. Miethpreis 960 Mark

## Davidstrasse 9

zu vermieten. Miethpreis 960 Mark

## 1. April

zu vermieten. Miethpreis 960 Mark

## Stoßplatz

zu vermieten. Miethpreis 960 Mark

## Gardenbergstr. 21, nach Süden

zu vermieten. Miethpreis 960 Mark

## Chausseestrasse 9

zu vermieten. Miethpreis 960 Mark

## Mit completer elektrischer Beleuchtung

zu vermieten. Miethpreis 960 Mark

## Neubau L. Mendig, ob. Heinrickestr. 47

zu vermieten. Miethpreis 960 Mark

## L. Anger, Gartenstr. 5

zu vermieten. Miethpreis 960 Mark

## L. Crottendorf, Gartenstrasse Nr. 5

zu vermieten. Miethpreis 960 Mark

## 1896

zu vermieten. Miethpreis 960 Mark

## 1896

zu vermieten. Miethpreis 960 Mark

## 1896

zu vermieten. Miethpreis 960 Mark

## 1896

zu vermieten. Miethpreis 960 Mark

## 1896

zu vermieten. Miethpreis 960 Mark

## 1896

zu vermieten. Miethpreis 960 Mark

## 1896

zu vermieten. Miethpreis 960 Mark

## 1896

zu vermieten. Miethpreis 960 Mark

## 1896

zu vermieten. Miethpreis 960 Mark

## 1896

zu vermieten. Miethpreis 960 Mark

## 1896

zu vermieten. Miethpreis 960 Mark

## 1896

zu vermieten. Miethpreis 960 Mark

## 1896

zu vermieten. Miethpreis 960 Mark

## 1896

zu vermieten. Miethpreis 960 Mark

## 1896

zu vermieten. Miethpreis 960 Mark









# Schloss Drachenfels.

Gente Sonntag, den 8. März 1896, Nachmittags 1/4 Uhr:  
Zu Ehren des 50. Jähr. Militärdienst-Jubiläum Sr. Kgl. Hoheit des General-Feldmarschalls  
Prinzen Georg, Herzogs zu Sachsen:  
**Grosses patriotisches Concert,**  
angef. vom Musikcorps des Reg. Zsch. 10. Inf.-Regts. Nr. 134 unter ablechender Leitung der  
Herrn Stadtmusikdirektor Jahow und Corpsführer Brandt.  
Nach dem Concert: **Grosser Fest-Ball.**  
Entrée 40 Pfg. Postkarten und Souvenirkarten gratis. Entrée 40 Pfg.  
**Stadtbekanntes Küche. — Nur echte Biere.**  
Geschäftsführer: A. Schöpfel.

# PANORAMA, Rossplatz.

**Die Völkerschlacht bei Leipzig.**

Gemalt von Otto Stading. **Grösste Sehenswürdigkeit!** Täglich geöffnet von früh 8 bis 9 Uhr Abends.  
Eintrittspreis 1 Mark. — Kinder 50 Pfennige.

**Grosses Restaurant, Café, Conditorei.**

Weinstube, Billardsaal (7 Billards), Elektrische Beleuchtung. Glas-Colonnaden, Garten, 2 Kegelbahnen. **Moritz Tisch.**

# Schiller-Schlösschen L.-Gohlis.

Seit Jahrzehnten Rendezvous der Messfremden!

Gente Sonntag, den 8. März 1896:

**Grosses Extra-Concert,**

angeführt von der Kapelle G. Curth.  
Nach dem Concert: **Grosser Ball.**  
Entrée 30 Pfg. Postkarten und Souvenirkarten gratis. Anfang 8 1/2 Uhr.  
Sorgfältige Speisen, 8. Biere. **Gebrüder Müller.**

# Petzen-Bräu.

Seit 57 Jahren  
liefert die Exportbierbrauerei  
**Hans Petz, Kulmbach i.B.**  
würzige, helle und dunkle Biere in  
luftdichten Gebinden mit reichlichem  
Inhalt.  
Niederlage Leipzig,  
Gartenstrasse 6 (am Krystallpalast).  
Fernsprecher 1, 2355.

# Schlosskeller. Felsenkeller

Gente Sonntag, den 8. März 1896:  
**Grosses Extra-Concert (Coblenz)**  
vom Neuen Leipziger Concert-Orchester unter persönlicher Leitung der Hrn. Musikdirektoren  
G. Coblenz. — Anfang 1/4 Uhr. — Entrée 30 Pfg.  
Nachdem: **Ball.**  
Post an Besorgstellen sind in den bekannten Geschäften zu haben.  
Nächsten Dienstag: Winterveranstaltungen der Gesellschaft „Jahre hin!“  
Gäste willkommen!  
Wittwoch: Concert und Ball. **Carl Gabler.**

L.-Plagwitz. Heute Sonntag  
**Grosses Extra-Concert,**  
angeführt von dem Neuen Leipziger Concert-Orchester unter persönlicher  
Leitung des Herrn Musikdirektors Günther Coblenz,  
sowie unter Mitwirkung des Leipziger Concert-Quartetts Herrs. Gebr. Biebrich,  
Schubert und Leube.  
Anfang 1/4 Uhr. Reichhaltiges Programm. Entrée 30 Pfg.  
Nach dem Concert: **Großer Ball bis 12 Uhr.**  
NB. Nächsten Donnerstag: Concert und Ball. **Paul Eschbach.**

**Drei Lilien**  
Heute Sonntag  
**Grosses Extra-Militair-Concert,**  
angeführt vom Musikcorps des Thüring. Inf.-Reg. Nr. 72, unter  
persönl. Leitung des Königl. Musikdirectors Herrn Wendt.  
Anfang 1/4 Uhr. Entrée 30 Pfg.  
Programme:  
Streichmusik: Haydn'sche Messe — Cap. 3. Op. Strauß's — Die ersten Schwalben.  
Walzer — Posthume über meine deutsche Biere — Cap. 3. wagner. Oper Jula — Das  
deutsche König's Theater. Faust's 1. Streichquartett. — Große Posthume a. d. Oper Die  
Jude — Was ich Bräut' erhalte, Posthume.  
Militärmusik: Festmarsch Nahn u. Ufer, milit. Zengermusik — Cap. 3. Op. Die  
Hollan. Beyer — Ocoo Agala, engl. Lied — Mit Gott für Vater und Reich, March.  
Nach dem Concert großer Ball.  
Dienstag Extra-Concert und Ball (Philharm. Orchester)  
unter Mitwirkung der  
Concertjängerin **Fraulein Lilli Cronau.**  
W. Hahn.

**Gasthof L.-Plagwitz.**  
Heute  
von 1/4 4 Uhr an **Concert.**  
Nachdem **Grosser Ball bis 12 Uhr.**  
NB. Montag, den 9. März, sowie jeden Montag:  
**Gr. Familienconcert. Hierauf Ball.**  
(Kapelle Curth.) Anfang 8 Uhr. **W. Rühlmann.**

**Mehnert's Concert- u. Ballhaus.**  
Leipzig-Anger, Haltestelle der Pferdebahn Leipzig-Anger.  
Gente Sonntag, den 8. März 1896, Anfang 4 Uhr:  
**Großes Concert u. Ball.**  
Es ladet ergebenst ein **Tr. Mehnert.**

**Terrasse L.-Kleinzschocher,**  
schönster Ausflugsort.  
Donnerstag, den 12. März u. c.  
**erstes großes Militair-Concert**  
der Kapelle des Königl. Zsch. 8. Inf.-Reg. Nr. 107  
unter persönlicher Leitung des Königl. Zsch. Musikdirectors Herrn C. Walther.  
Anfang 8 Uhr. Nach dem Concert **Ball bis 2 Uhr.**  
8. Biere: Verein's-Lager, echt Bayerisch und Thüringer Bitterguts-Gold.  
Es ladet ergebenst ein **H. Dümpel.**

**Albert-Garten**  
Gente Sonntag:  
**Grosses Extra-Concert**  
vom Neuen Leipziger Concert-Orchester O. Krüger  
unter persönlicher Leitung des Herrn Musikdirectors Otto Krüger.  
Anfang 1/4 Uhr. Entrée 30 Pfg.  
Nachdem **Großer Ball.** **G. Pflaume.**

**Reichsverweser**  
Leipzig-Kleinzschocher.  
Sonntag, den 8. März:  
**Concert u. Ballmusik.**  
Montag, den  
9. März:  
**Grosses Doppel-Concert,**  
angeführt vom Neuen Leipziger Concert-Orchester Günther Coblenz,  
unter Mitwirkung des Reg. Zsch. Garabianer-Regiments Borna,  
unter persönl. Leitung des Herrn Musikdir. Günther Coblenz u. Stadtmusikdirektors Engel.  
Anfang 8 Uhr. Programme sind in den bekannten Besorgstellen des Reg. Nr. 40 u. c.  
zu haben. Nach dem Concert: **Ball bis 2 Uhr.** **Gebrüder C. Reiche.**

**Friedrichs-Hallen L.-Connewitz.**  
Heute Sonntag **Grosses Extra-Concert**  
unter gütiger Mitwirkung der beliebten Gesangsduetten Herrs Thierbach  
und Delbians, sowie des vorzüglichen Solo-Quartetts Melodia.  
Reichhaltiges Programm. (18 Vokalen.)  
Anfang präcis 1/4 Uhr. Entrée 30 Pfg. **Gebrüder im Hofsaal.**  
Nach dem Concert großer Ball. **K. Wicke.**

**Feldschloß Großstädteln.**  
Gente Sonntag, den 8. März er., Abends 7 Uhr  
**Einzugs- u. Portions-Schmaus mit Ball.**  
Direkt ladet alle Freunde und Bekannte ganz ergebenst ein **J. Krausner.**  
**Oberschenke Gohlis**  
empfeilt täglich eine reichhaltige Speisekarte, Kaffee mit Nieren-Krankheiten,  
Kaisers- und Bismarck-Biere. Son 4 Uhr an großer Ball. **Gebrüder im Hofsaal**  
ich ladet freundlich ein **F. Lehmann.**

**Mölkau.**  
Gente Sonntag  
Anfang 8 Uhr.  
Sorgfältige Speisen. 8. Kalmbacher, Gold und  
Egert-Bier. Es ladet freundlich ein **W. Beer.**  
Telephon Amt 1, 2067.

# Schützenhaus L.-Sellerhausen

Heute  
**Grosses Extra-Militair-Concert**  
von der Kapelle des Brandenburgischen Jäger-Bataillons „von Nank“ Nr. 3.  
Direction: Herr Reg. Musikdir. **Weichhold.**  
Anfang 1/4 Uhr. Nach dem Concert **grosser Ball.** Entrée 30 Pfg.  
1/4 Uhr. Von 7 Uhr ab im öffentlichen Restaurant  
**Familien-Concert. Entrée frei!**  
Wittwoch, den 11. März:  
**Concert vom Freiwilligen Kirchenchor zu L.-Sellerhausen.**  
Vorstellung im altpreußischen Hofsaal zu haben. Nach dem Ball.  
**C. Trojahn.**  
Som 22. März: ab Auftreten von **Oscar Junghönel's**  
humoristischen Sängern aus Hofsaal.  
Montag, den 9. März: **Klein Concert.**

Heute Sonntag,  
den 8. März:  
**Neuer Gasthof L.-Gohlis**  
**Grosses Militair-Concert**  
von der Kapelle des Brandenburgischen Jäger-Regiments.  
Direction: Herr Stadtmusikdir. **W. Stützer.**  
Anfang 1/4 Uhr. Nach dem Ball. Entrée 30 Pfg.  
NB. Sonnabend, den 14. März, 10. Stiftungsfest des **Gejang-Vereins**  
„Lyra“ L.-Gohlis. **Max Köppl.**  
D. O.

# Kaiserpark L.-Gohlis,

früher „Moritzburg“.  
Anfang 1. 1781. **früher „Moritzburg“.** **früher „Moritzburg“.**  
Empfehle ich reichhaltige Speisekarte, sowie meine bekannte 8. Kaffee nach  
Carlsbader Art mit frischen selbstgebackenen **Pfannkuchen.** Ferner ein  
hochfeines Bier: **Gold-Münchener Löwenbräu** und Lagerbier der Dampfbräuerei  
Brühler-Bräuerei.  
Gente sowie jeden Sonntag im oberen Saal:  
Entrée frei. **Flügelkränzchen.** Anfang 1/4 Uhr.  
Gebrüder **Ludwig Kaufmann.**

# Etablissement Apollo.

Gente **Großes Doppel-Concert** der Leipziger Sängere **Herrn Klein, Seidel,**  
**Prager u. l. w.,** unter Mitwirkung des **Concert-Vorchers Otto Welde.**  
Anfang 4 Uhr. Entrée 30 Pfg.  
Nach dem Concert **Ball.** **Rob. Schulz.**

**Gosenschlösschen Eutritzsch**  
Gente Sonntag, den 8. März 1896  
**Concert und Ball.**  
Neu! **Café Metz,** Neu!  
33, I. Nicolaistraße, 33, I.  
Heute und folgende Tage **Liliputanerbedienung.**  
Die feinste Dose der Welt, 30 Jahre alt, 100 cm groß, wird an der Behausung  
meiner weichen Güte teilnehmen. Um freundlichen Bespruch bitte **E. Meister.**

**Palmen-Grotte,**  
2 Gewandgässchen 2.  
**Originelle Bierstube.**  
Pilsener-Bräu hochfeiner Qualität.  
Dortmunder Aktien-Bier, Special-Ausschank.  
Verfügbare Küche.  
**Frei-Concert**  
durch ein neu aufgestelltes Kastwerk,  
wora freundlichst einladet **H. Ehrlich.**

**Restaurant Hôtel du Nord,**  
Bückerstraße 10.  
Empfehle täglich Mittagstisch im Restaurant I. A. sowie jeden Abend  
Specialgerichte zu kleinen Preisen.  
Nürnberg'sche Exportbier, Weiß, und Pilsener Bürgerl. Brauhaus  
in vorzüglicher Qualität.

**Café Moltke,**  
I. Etage (Wiener Café) I. Etage  
Gebrüder **G. Kittel.**  
Café der **Grimmaischen und Nicolaistraße,**  
empfeilt seine freundlichen, gut erwiderten Localitäten zur gefälligen Benutzung.  
2 Grundlager-Billard, großes Gesellschaftszimmer.  
Grosse Auswahl in- und ausländ. Zeitungen und Journale.

**Burghalle, Burgstraße 11.**  
Empfehle mein Gold- und Silberband einen echten Goldkettens bei hohen Preisen  
und freundlicher Bedienung. Gute und billige Speisen. **H. Mannmann'scher**  
und **Ed. Weisbach** „aus der Grotte.“

**Münchener Thomasbräu,**  
27 Petersstraße 27 (Drei Rosen).  
Gente Sonntag Fortführung des  
**Original-Ausgangs des unübertroffenen echten**  
**Salvator-Bieres**  
aus der Münchener Thomas-Bräuerei.  
Veredeltes Product der **Münchener Brauerei.**  
**Delicate Salvator-Würstchen etc.**  
Reichhaltige Speisekarte zu kleinen Preisen.  
NB. Nach Wunsch bereiteten Limbo das Münchener Thomasbräu, mit  
seiner großartigen Brauereianlage versehen, den angemessenen Gehalt im  
Gesamt Leipzig. **H. Krotzschmar,**  
früher Intendant des Biers „Zum Strohhalm“.



**Größtes Concert- und Vergnügungs-Etablissement.**  
 Telefon Amt III, Nr. 5651. — — — — — Telefon Amt III, Nr. 5651.

**Heute**  
**Sonntag, den 8. März a. C.,**  
 im grossen, 2000 Personen fassenden Saal:  
**Einmaliges**  
**Großes Militair-Extra-Concert**  
 ausgeführt von der berühmten Capelle des Königlich Preussischen Kürassier-Regiments Nr. 7 a. Eydlich,  
**Bismarck-Kürassiere in Parade-Uniform!**  
 unter persönlicher Leitung des Königl. Musikdirectors Herrn Ad. Damm.  
 Caffee-Gründung 3 Uhr. Anf. präcis 4 Uhr. (Auserwähltes Programm.) Entrée 50 Pf.

**Nach dem Concert Großer Festball von obiger Capelle.**  
 NB. Sollte mein alljährliches Restaurant, pastore, 1. und 2. Etage, befreit empfohlen.  
 NB. Heute: Prische, selbstgebackene Pfannkuchen (Specialität).  
 NB. Dienstag, den 10. sowie Mittwoch, den 11. März:  
**L.-Lindenauer Jahrmarkt.**  
 An beiden Tagen Concert und Ball. (Dienstag Schlachtfest.)  
 Vorstandsprot. F. L. Brandt.

**Restaurant Wildner, Kramerstraße 3,**  
**am Graffi-Museum,**  
 empfiehlt seine freundlichen Localitäten, sowie seinen vorzügl. **Mittagstisch** im Abonnement,  
 als auch **Diners, Suppe, 3 Gänge, für 1.50 Mk.**  
 Abends reiche Auswahl als Special-Gerichte zu kleinen Preisen.  
 F. Pilsener, Freiherr von Tucher und Crostitzer von erkannter Güte.

**Hôtel de Russie**  
 Leipzig Petersstraße 20 Leipzig  
 Sonntag, den 8. März 1896,  
**Table d'hôte mit Tafelmusik**  
 à Gedeck 3 Mark.  
**Anfang 1/2 Uhr.**  
 Hochachtungsvoll  
**F. Timpe's Erben.**

**Zum Hopfenstock,**  
 Gesellschaftshaus,  
 Restaurant und Café,  
 empfiehlt  
**ff. Zwenkauer Lager u. Böhmisches.**  
**Heute Anstich**  
**ff. Münchn. Hacker-Bräu**  
 in Original-Gläsern und Krügen.  
**Guter bürgerlicher Mittagstisch.**  
 Ausgewählte Stamm-Abendkarte.  
 Achtungsvoll  
**F. Meyer.**

**Bergschlösschen Gohlis,**  
 Schillerhöfchen gegenüber,  
 empfiehlt als hochfein  
**Exportbier Leipziger Kindl**  
 aus der Brauerei Niekau & Co. W. Hildebrandt.  
**Geschäfts-Übernahme.**  
 Wenn Nachbarn und Bekannte die ergebene Mittheilung, daß ich das  
**Restaurant Roßgäßchen 10, Ecke Sebastian-Bachstraße,**  
 für mich übernommen habe. Es wird mein aufrichtiges Bestreben sein, meine werthen  
 Gäste mit nur gut gekochten Speisen und feinem Wein zu versorgen.  
 Hochachtungsvoll Hermann Nitzschke.

**Restaurant zum**  
**Leipziger Kindl,**  
 Postmeisterstr. 97,  
 empfiehlt sein **Kindl** à Glas 15 Pf., sowie jeden Donnerstag  
 Concerten mit **Leipziger Kindl**, Concertabend Scherz-  
 stücken mit **Wasserkreis** und **Räthen** und Sonntag  
**Scherzstücken.**  
**Gose** hochfein in offenen 1/2, und 1/4 Flaschen.  
**Zum fidelen Karzer,**  
 Ritterstraße 37, Ecke Brühl.  
 Heute legter **Vaterndamer Bad-Kutsch.**

**Perle von Kulmbach,**  
 Rothernhofstraße 4, Griedenhaus.  
 Kulmbacher Bockbier von Carl Petz 1/2, Pilsener 20 Pf.  
 Heute Speckfische.

**Eberl-Bräu**  
 Thomaststraße 16.  
 Restaurant Leo Knoke.  
 Gute Speckkuchen u. Ragout à la  
 Kraft. Mittagstisch.  
 Heute und folgende Tage  
**Eberl-Bock**

**Kast's**  
 Restaurant und Café, Schlossgasse No. 10.  
 Besonderen Mittagstisch à Suppe 60 Pf.  
 Heute: **ein Bayerisch**. Thüringer Speckfische.  
 Heute **Größtenteils** 15 Pf. Schmalz u. Spargelgemüse.

**Conditorei**  
**und Café**  
**E. Teitge**  
 altrenommiert.  
 Vorzügl. Waaren, billige Preise.  
**Gr. Tuchhalle,**  
 Seite Reichergasse und Theaterplatz.

**Rheingau, Petersstr. 39,**  
 thätigst lebend, auch Weinrestaurant.  
 Zeitsberg, Unterhaltung.  
 Neue ausl. Bedienung.

**Weinstuben u. Weinhandlung**  
**zum alten Landknecht,**  
 59 Bismarckstraße 50,  
 empfiehlt gut gekochte **Weine,**  
 warme und kalte Speisen  
 zu jeder Zeit.

**Café Bombor, Colonnadenstr.**  
 Hochfein Bier,  
 freundlicher Aufenthalt.

**Obstweinschänke und Café**  
**(Böhlitz-Ehrenberg).**  
 Zum Wohlfeilsten gut gekochte Weine,  
 Weinhandlung, feine Küche, feine Speisen.  
**Im gutem Privatmittagsstisch**  
 in sehr hässlicher Form noch einige  
 Zinsen oder Herren theilnehmen  
 Brautstraße 5, 1.

**Schloss**  
**Debrahof**  
 Schmeisendank, Conditorei u. Café  
 Leipzig: Gohlis, Gohlisstraße Nr. 14/15.  
 Klein. Restaurant der Frau v. Brühl, dem  
 Bienen-Obstweine u. Schaumweine.  
 Eröffnet 1. 1. 1880. M. Albrecht.

**R. Leidhold's Kulmbacher Bierhallen,**  
 Gohlis, Gohlisstraße Nr. 14/15.  
 Biere hochfein. Heute Wildschweinsrücken, Fricassée von Huhn, Ente.  
 In zahlreichem Besuch ladet ergebenst ein  
**Richard Leidhold.**

**Zill's Tunnel.**  
**Salvatorbräu** aus der Mündner  
 Löwenbrauerei.  
 Anerkannt vorzügl. Küche.  
 Louis Treutler.

**Bauern-Schänke,**  
 Kleine Reichergasse Nr. 5.  
 Originelle, höchst gemüthliche Culmbacher Bierstube.

**„Kaiser Friedrich“ Gohlis**  
 HENNERSDORF  
 Conditorei u. Café-Restaurant parterre, 1. Etage u. Colonnade.  
 Besügl. Kaffeehaus, f. Schokolade, feine Cacao mit Schokolade u. Gebäck  
 à Table 25 Pf. Uebersichtliche Auswahl in feinen feinen Torten u. Kuchen in großen Portionen.  
 ff. Weintier Gohlis à 10 Pf., edel Weinsider Gohlisbräu, sowie Gohlis, Al. Gnant.

**Kulmbacher Bierstube R. Schneider**  
 Nicolaistraße 51.  
 Vorzügl. bürgerlicher Mittagstisch.  
 Export 16 Fl., Petri 20 Fl. frei Haus, ärztlich empfohlen.

**Restaurant Pollak, Dorotheenplatz.**  
 Besügl. Mittagstisch von 12-3 Uhr. Suppe 1/2, Port. 90 Pf. Abendkarte der  
 Salzen entsprechend. Gohlis Exportbier, Dunkel 1/2, 15 Pf. Gohlis-Bräu  
 hochfein.  
 Fr. Pollak, langjähriger Besitzer Part. Wradel.

**Boden's Deutsche Trinkstube,**  
 Rothernhofstraße 10. Heute früh:  
**Speckfische und Ragout fin.**  
**Reichhaltige Abendspeisekarte.**  
 Special-Restaurant: **Röschbräu,**  
 Export-Brauerei Holper & Langhelfrich, à Glas 15 Pf.  
**Gleichzeitig empfehle meine Gesellschaftszimmer, 20-30 Pers. faß.**

**Prager's Biertunnel.**  
 Heute früh **Speckfische und Ragout fin.**  
 Außerdem gewählte Mittag- und Abend-Speisekarte, ff. Grahner  
 Lager und echt Bayerisch empfiehlt  
 Carl Hermus.

**Schwanenteich.**  
 Zur Halbesbrunn übergebene Schützstube bitte heute und morgen Montag  
 von 11-2 Uhr abgeben.

**Blinder Clavierstimmer Harzer,**  
 Gohlis, Gohlisstraße 1, part., wird als sehr tüchtig angepriesen empf. von  
 Director Büttner-Tredden und F. Wurlitzer-Leipzig.

**Winter-Fest**  
 zum Besten des  
**Pensionsfonds für Chor und sonstige Angestellte**  
 des  
**Leipziger Stadt-Theaters**  
 im  
**Theatersaal des Krystallpalastes**  
 Dienstag, den 10. März 1896.

**Concert-Programm.**  
**I. Theil.**  
 1) Elzengemarsch für grosses Orchester a. d. Op. „Die Königin von Saba“ von  
 Goldmark (Dirigent: Herr Capellmeister Post). 2) Lieder für gemischten Chor, vor-  
 getragen von ges. Choralpersonal des Stadttheaters. (Leitung: Herr Dr. Prelinger.)  
 a. „Es ist ein Reif“ von Mendelssohn, b. „Im Frühling“ von Franz v. Holstein.  
 3) Italienische Lieder, gesungen von Herrn Bucar. (Clavierbegleitung: Herr  
 Dr. Prelinger.) 4) Viola-Vortrag des Herrn Concertmeisters Carl Beermann von  
 Kaiserl. Königl. Landestheater in Prag. a. „Air“ von Bach-Wilhelm, b. „Romance“  
 von Svendsen, c. „Ungarische Weisen“ von Tivadar Natchez. 5. L'Allegro, Walzer  
 mit Begleitung des Orchesters, von Sabati, ges. von Frau Baumann. 6. Lieder,  
 ges. von Herrn Wittkopf. (Clavierbegleitung: Herr Dr. Prelinger.) a) „Mainacht“  
 von Brahms, b) „Das Blatt im Buche“ von Tuff, c) „Trockene Blumen“ von Schubert.  
**II. Theil.**  
 7) Walzer für grosses Orchester von Joh. Strauß (Dirigent: Herr Capellmeister  
 Post). 8) „Das dumme Lied“, Polka für gemischten Chor von M. v. Weinzierl.  
 Vorgelesen von dem genannten Choralpersonal des Stadttheaters. (Leitung: Herr  
 Musikdirector Meyer.) 9) Mäxlein und Arle a. d. Op. „Das Ansehen von Tharau“  
 von Hoffmann, gesungen von Herrn L. Demuth. (Clavierbegleitung: Herr Dr. Prelinger.)  
 10) Drei Duette für Sopran und Alt, gesungen von Frä. Kerner und Frä. Osborne.  
 (Clavierbegleitung: Herr Capellmeister Post.) a. „Die Nacht“ von Rubinstein, b) „Mä-  
 gdelchen blüht in dem Thal“ von Mendelssohn, c) „Von Zwang zu Zwang“ von Rubi-  
 nstein. 11) Liebeswehen, Walzer, gesungen von den Damen Kerner, Osborne,  
 Beuer und Toula und den Herren Bucar, Knäpper und Neidel, von M. v. Wein-  
 zierl. 12) Hochzeitszug für grosses Orchester a. d. Op. „Peranan“ von Rubinstein.

**Das Fest der Handwerker.**  
 Vaudeville in 1 Act von Louis Angely.  
 Regie: Herr Regisseur A. Proff. Musik-Direction: Herr Musikdirector Meyer.  
**Personen:**  
 Herr Wohlmann, Zimmer- Frä. Friese,  
 meister u. Hausbesitzer, Hr. Kraus, Madame Schauf . . . . . Base,  
 Klock, Maschinist, Berliner „ Ernst Müller, Madame Puff . . . . . Sengora,  
 Hahnen, Tischler, Berliner „ Frank, Frau Mittel, Gastwirthin, „ Lanterbach,  
 Stehauf, Klempner, Breslauer „ Prof. Lonchen, ihre Tochter „ Wildner,  
 Puff, Schlosser, Stettiner „ Greiner, Handwerker und deren Frauen,  
 Wilhelm Kind, Zimmer- Einfeldt, Musikanten.  
 mann, Dresdner . . . . . Einfeldt.  
 Einlagen: Lieder, gesungen von Herrn August Degen, a. „Mein Heimathland“ und  
 b. „Das Lied von Lieb und Treu“, compoirt von Herrn Musikdirector Gust. Meyer.  
 Ballet: Baiseranzug, ausgeführt von den Damen des Corps de Ballet.  
 Aenderungen des Programms bleiben vorbehalten.  
 Das Fädel hat Herr Commerciorath Bülthner gütigst zur Verfügung gestellt.  
 Anfang des Concertes 8 Uhr.

**Nach dem Concert: Grosser Ball in beiden Sälen.**  
 Tombola und heitere Ueberraschungen.  
 Ende 4 Uhr Morgens.

**Del Vecchio's Kunst-Ausstellung.**  
 Neu angekommen:  
**„Die Quellennymphen.“**  
 Eigene von Professor Arnold Becklin.  
 Eintrittspreis für Nichtmitglieder 50 Pf.

**Zillerstift,**  
 Bewahranstalt für sittlich gefährdete Knaben  
 Bei der gef. unter Leitung des Herrn Rechtsanwält Dr. Simon Göttinger  
 Ziehung sind auf nachfolgende Nummern Gewinne gefallen:  
 24 27 29 38 51 53 55 56 58 59 68 72 73 88 92 94 106 108 117 125 128 136 137 138  
 155 158 161 162 181 188 196 209 213 218 222 225 232 243 244 255 258 269  
 272 280 281 346 307 311 313 314 323 372 388 389 398 401 407 408 415 425 435  
 437 448 452 459 485 492 495 497 499 500 505 515 522 528 530 533 540 541 547  
 553 566 577 579 583 593 611 615 616 622 623 624 644 651 653 662 663 667 670  
 675 685 687 692 704 705 708 718 721 736 744 747 758 763 767 775 779 803 807  
 816 828 831 839 843 857 859 860 869 891 893 894 898 902 907 909 912 950 943  
 957 959 977 980 988 1019 1024 1027 1042 1044 1045 1069 1079 1086 1105 1110  
 1113 1119 1141 1142 1161 1168 1178 1183 1189 1190 1196 1205 1216 1230 1249  
 1254 1255 1263 1268 1280 1282 1283 1286 1296 1323 1326 1340 1349 1361 1366  
 1367 1370 1396 1398 1404 1411 1428 1432 1438 1443 1451 1452 1462 1465 1495  
 1470 1471 1476 1487 1488 1491 1492 1493 1508 1513 1515 1519 1521 1524 1531  
 1530 1542 1553 1556 1557 1564 1567 1568 1574 1585 1593 1594 1615 1617 1619  
 1621 1633 1647 1649 1654 1665 1679 1689 1697 1698 1699 1700 1706 1714 1727  
 1736 1740 1741 1746 1756 1759 1761 1762 1770 1774 1778 1785 1788 1801 1809  
 1813 1814 1817 1828 1829 1844 1846 1846 1862 1870 1878 1885 1886 1901 1928  
 1931 1932 1938 1947 1948 1950 1968 1969 1975 1986 2005 2010 2021 2023 2031  
 2032 2040 2041 2042 2048 2058 2060 2073 2080 2081 2099 2108 2112 2119 2128  
 2124 2132 2136 2137.

Die Gewinne sind gegen Rückgabe der Gewinnlose am Montag, den 9. März,  
 Vormittags von 9-12 und Nachmittags von 2-5 im Kaufhausgässchen  
**Alte Thomasschule parterre**  
 in Empfang zu nehmen.  
 Leipzig, den 7. März 1896.

**Der Frauen-Verein zum Zillerstift.**  
**Armendiakonie des Vereinshauses.**  
 Sie bitten um Armen- und Kleidungsstücke für unsere Armen,  
 besonders zur Einföhrung von Gefirnisaden. Dir. P. Dr. Koch, Roßgäßchen 14.

**Kirchlicher Verband im 2. Bezirk**  
 der Andreäsgemeinde zu Leipzig.  
 Der Vorstand des „Kirchlichen Verbandes im 2. Bezirk der Andreäsgemeinde“ befehlt  
 für das laufende Jahr auf folgenden Person: **Dietrich Teichgräber, Reichsgerichtsrath**  
 H. Bräcker, Kaufmann Ed. Harnburg, Karl G. Hauger, Schultheiss A. Lange,  
 Kaufmann Bruno Littmann, Pastor G. Matthes, Zillertalwirth Herm. Müller, Amts-  
 richter Dr. Neumann, Kaufmann Paul Otto, Reichsanwalt L. H. Schopper, Kreisrath  
 Wicke, Kaufmann Max Winkler, Lehrer Schwob, Redacteur C. W. Zimmermann.  
 Sogleich wird auf Grund des § 4 der Statuten hierüber bekannt gegeben.  
 Leipzig, den 7. März 1896.  
 Dietrich Teichgräber, Schriftföhrer. Dir. A. Lange, Schriftföhrer.

Am nächsten Donnerstag, den 12. März, 8 Uhr Abends, veranstaltet der „Kirchl.  
 Verband im 2. Bezirk der Andreäsgemeinde“ im Saale des Theatralen  
**Familien-Abend,**  
 zu welchem auch lieben Gölben gerne Zutritt gemäht wird.  
 Zur Theilnahme ladet herzlich ein  
 Dietrich Teichgräber.

**Dritte Jahresfeier**  
 des  
**Christlichen Vereins junger Männer**  
 im Saale des  
**Kaufmännischen Vereins, Schulstraße 3,**  
 heute Sonntag Abends 1/2 9 Uhr.  
**Ansprachen**  
 der Herren Harzer v. Seydewitz (Vorsitzender des Vereins), Amtsrath v. d. Decken  
 (Tredden), Prof. Dr. Gregory und Dietrich Dr. Jeromias.  
**Musikalische Vorträge**  
 unter gütiger Mitwirkung des Mänschers der Johanniskirche.  
 (Dirigent Herr Kantor Köhler.)  
 Jedermann, insbesondere junge Männer, herzlich willkommen. Eintritt frei.





### Grosse Parole-Ausgabe auf dem Augustusplatz

Sonntag, den 8. März.  
Abends 12 Uhr. Verkauf: Kasse links an der 154. Regim. Hauptkass. nach dem Ausweis. Paradenplatz, Mantel ohne Schärpe. Bei schlechtem Wetter im Speiseraum des 107. Regim. Bei schlechtem Wetter von 9.30 im Kasino zu erfragen.

### Deutsche Handlungsgehilfen.

Montag, den 9. März, Abends 8 1/2 Uhr  
in Köhler's Gesellschaftshaus (Stadtgarten) Klosterstraße:  
**Grosse öffentliche Versammlung**  
für Handlungsgehilfen aller Geschäftszweige.  
Tagesordnung:

1. Die sociale Lage der Handlungsgehilfen und die bestehenden kaufmännischen Vereine.
  2. Freie Ansprache.
- Eintritt frei!  
Im zahlreichem Besuch bitte!
- der Vertrauensmann  
des deutschnationalen Handlungsgehilfenverbandes.  
Der die deutschnationalen Handlungsgehilfen-Bewegung kennen lernen will, wolle bei der Buchhandlung von Hermann Beyer, Leipzig, Köhlerstraße 27, die „Deutsche Handlungsmacht“, vierteljährlich A 1.20, abverlangen die Ausgaben von der bisherigen Geschäftsstelle Schützenstraße 22, III.

### Allgemeiner Deutscher Frauenverein.

Rechtsschutz für Frauen.  
Unentgeltliche Rechtsanw. in Rechtsfragen jeden Mittwoch von 5-7 Uhr Frauen-Stubenstraße 5, III. Der Vorstand.

### Medicinische Gesellschaft.

Dienstag, den 10. März 1896, Abends 6 Uhr: Sitzung im Saale der I. Bürgerschule.  
Vortragender: Herr Prof. Dr. W. Hls. Ueber Gicht; — event.: Discussion über den Vortrag des Herrn Dr. Baehnel (Schreibkrampf).  
Geschäftliches Rechnungslegung. Bestimmung des Beitrages für 1896. Abstimmung über Aufnahme.

### Ausstellung des Herrn Franz Schmidt-Glinz.

Aquarelle und Studien aus Deutschland u. Italien.  
Die auf den 9. März angesetzte ordentliche Generalversammlung fällt an; dieselbe findet statt am 23. März.

### Verein für Volkswohl.

Sonntag, den 8. März, Abends 8 Uhr im Vereinsloale  
Vortrag des Herrn Professor Geering: Das Crinco-Telto und das freitragende Giebelgedächtnis. Vortrag des Herrn Dr. Baehnel: Die Bedeutung der Schrift für die Volkswirtschaft. Vortrag des Herrn Dr. Baehnel: Die Bedeutung der Schrift für die Volkswirtschaft.

### Schreiberverein der Westvorstadt.

Der Vorstand besteht für das laufende Vereinsjahr aus folgenden Herren: Emil Schreiber, Schriftf. Eduard Kroschmann, Schriftf. Schriftf. Karl Heymann, Schriftf. Otto Aldag, Schriftf. Schriftf. Heinrich Lehmann, Schriftf. Eduard Kroschmann, Schriftf. Paulus Bartke, Hilmar Bräuner, Louis Helze, Friedr. Wilhelm Feld, William Kreyss, Louis Richter als ordentliche Mitglieder, Emil Flemming, Edmund Zacharias, Robert Reinecke, Schriftf. Mitglieder.  
Ebenfalls noch 5 1/2 der Copisten werden bekannt gegeben.  
Leipzig, den 8. März 1896.

### Verein für die Geschichte Leipzigs.

Mittwoch, den 11. März, Abends 8 Uhr Vereinslokalung im Thüringer Hof.  
Vortrag des Herrn Eduard Bachmann, Lehrer an der höheren Bürgerschule für Jungen.  
Der von der eigentlichen Erklärung des äusseren Grimmschen Lebers zu Leipzig.  
Gäste sind willkommen. Im zahlreichem Besuch ladet ergeblich ein der Vorstand.

### Chorverein des Gewandhauses.

Nächsten Dienstag  
**keine Chor-Uebung.**  
Die Gewandhaus-Concertdirection.

### Verein der Dienstherrschaften

für Krankheitskosten-Entschädigung der Dienstboten zu Leipzig.  
Die Mitglieder werden zu der  
Mittwoch, den 25. März 1896, Abends 8 Uhr  
im kleinen Saal des kaufmännischen Vereinsloales  
abgehalten.

### 11. ordentlichen Hauptversammlung.

- Tagesordnung:
- 1) Jahresbericht des Vorstandes.
  - 2) Billigung der Jahresrechnung und Entlassung des Ausschusses und des Vorstandes.
  - 3) Billigung der Jahresrechnung an der Stelle der gemäß § 25 der Statuten ausstehenden, bevor wieder wählbaren Mitglieder.
  - 4) Zusammenfassung der Uebersicht über den Vermögens- und Verbindlichkeitsstand des Vereins.
  - 5) Festsetzung der Höhe des Mitglieds- und Vorstandsmittels zu gewöhnlichen Vereinsausgaben.
  - 6) Einweisung einzelner Mitglieder (§ 20) zur Verwaltung und Aufsichtsführung gelangen soll, hiermit eingeladen.
  - 7) Der Beschluss über die Aufnahme neuer Mitglieder über den beizutragenden Jahresbeitrag wird als Tagesordnungspunkt in die Tagesordnung aufgenommen.
  - 8) Das Rechnungsamt wird § 19 der Statuten.
  - 9) Der Jahresbericht für 1895 kann von den Mitgliedern bei der Geschäftsstelle des Vereins, Schriftf. Gieseler 1, vom 21. März an in Empfang genommen werden.
  - 10) Für den Ausbruch  
Leipzig, den 7. März 1896.  
Dr. med. G. A. Brückner.

### Leipziger Unterstützungs-Verein für Krankheits- und Sterbefälle

(siehe die Leipziger Krankheits- und Sterbefälle)  
Generalversammlung den 15. März d. J. im Restaurant Cajori, An der Pleiße Nr. 2 (Königsplatz). — Tagesordnung: 1) Vortrag des Jahresberichts über das Jahr 1895. 2) Bericht der Revisoren. 3) Festsetzung der Beiträge. 4) Wahl eines Krankheits- und Sterbefalles. 5) Wahl von 2 Krankheits- und Sterbefällen. 6) Wahl der Mitglieder laut § 22 d. St. Der Vorstand.

### Eltern und Vormünder,

deren Kinder sich in öffentlichen Schulen und Anstalten befinden, werden hierdurch ersucht, sich durch den Unterzeichneten nachzuweisen.  
Eduard Gräner, Obermeister,  
Grossschloß Nr. 11.

# Natur-Heil-Bad

Neu! Kurprinzstraße 22. Neu!  
Wir eröffnen und empfehlen unsere der Neuzeit entsprechend eingerichtete Naturheilbadeanstalt.

- Kasten-Dampfbäder
- Liege-Dampfbäder
- Nahe Einpackungen

- Elektrische Bäder
- Galvanische Bäder
- Fichtennadel-Bäder

## Neu: Loh-Tanninbäder — Rumpfbäder

Massage und Güsse  
Jeder Patient wird nach gründlicher Untersuchung der Krankheit entsprechend behandelt.  
Damen werden von der Naturheilkundigen Frau Bahner untersucht und behandelt.

### 15jährige Erfahrung.

Badezeit für Damen: Montag, Mittwoch und Freitag Nachmittag von 1 Uhr bis Abends 8 Uhr.  
Herren alle übrige Zeit von 7 Uhr früh bis 8 Uhr Abends.

Schachtelvoll Bahner & Günther.

Bahner, geprüft, prakt. Naturheilkundiger, Kurprinzstraße 22.

## Sämtliche ehemaligen Schüler der I. Realschule zu Leipzig,

früheren Realschule II. Ordnung (bis 1875 Höhere Bürgerschule oder Selecta).

welche von der bevorstehenden Jubiläumfeier der Schule noch nicht durch Circular in Kenntniß gesetzt werden konnten, werden dringend gebeten, ihre Adressen bis zum 10. März bei Herrn Constantin Mantel, in Firma Mantel & Riedel, Leipzig, Markt Nr. 16, niederzulegen.

„Kalliope“  
Fabrik mechanischer Musikwerke  
Esplanade, Wacker & Beck  
Leipzig-Gohlis.  
Zur Messe: Leipzig, Central-Hotel.

Kalliope-Musikwerke  
und Automaten  
eigener Patente. — Neuheit I. Ranges.  
Elegante Ausführung, grossartige Tonfülle, exakte Musik, billige Preise.

### Rohmaterialien-Ausstellung

Montag, den 9. März, im Jungermannhaus, Schloßgasse 10.  
Die Mitglieder der Jury, sowie alle interessierten Schneider und Interessenten sind herzlichst dazu eingeladen. Geöffnet ist die Ausstellung von Mittags bis Abends 11 Uhr und Schörungen dazu finden von Abends 8 Uhr an statt.  
Vochachtungsvoll der Vorstand der Schuhmacher-Innung.



## Maler- und Lackirer-Innung

zu Leipzig und Umgegend.

### Außerordentl. Generalversammlung

Montag, den 10. März, Abends 6 Uhr in der „Bauhütte“.  
Tagesordnung: 1) Geschäftsbericht; 2) Besetzung über die mit der Gefällens-Commission (holländischen) Bestellungen. Gewählten.  
Der Vorstand.  
Ed. Gellner, Schriftf. Carl Berthold, Schriftf. Helar. Büning, Schriftf.

Gente Sonntag, den 8. März:

## Humor-Abend

im Theater-Saal des Krystall-Palastes.  
Männer-Ges.-Ver. „Sängerkreis“ Leipzig.  
Programme aus Eingang zum Saal.

### Verein der Garten-Inhaber am Dörsener Wege.

Unser diesjähriges Wintervergnügen  
findet Sonntag, den 14. März, im  
Etablissement Sanssouci  
statt. Programme sind im Vorverkauf à 25 Pfg. bei sämtlichen Vorstandsmitgliedern zu haben.  
Eintritt 7 Uhr. Anfang 8 Uhr.  
Der Vorstand.

### Der Schafkopf-Club „Saxonia“

feiert Montag, den 9. März, im Eldorado hier, Pfaffen-  
bäcker Straße, sein  
2. Stiftungsfest  
mit Theater und Ball,  
wobei die geladenen Bekanntheiten, sowie alle Freunde und Bekannte herzlichst  
eingeladen werden. Programme sind beim Cassiere Otto Heber abzuholen.  
Anfang 8 Uhr Abends.  
D. V.

### „Verein Tümpelkröten“.

Montag, den 9. März 1896, Abends 8 Uhr im Saal des „Liois“  
Grosse humoristische Abendunterhaltung,  
verbunden mit Concert, Vorträgen und Tanz. Eintritt 25 Pfg., im Vorverkauf 20 Pfg.  
Im zahlreichem Besuch bitte!  
Der Vorstand.

### K. S. Militär-Verein „Jäger und Schützen“, Leipzig.

Abends  
24. Stiftungsfest  
findet Mittwoch, den 18. März 1896, Abends 8 Uhr im großen Saal der Central-  
halle statt. Concertmusik: Capelle des Königl. Sächs. Jäger-Regiments Nr. 15 unter  
Leitung des Capitänleutnants A. Herz aus Burgau. Neben, Ehren- und Vereinstischen  
sind anzulegen. Es beehrt sich Mitglieder, Ehrende und Freunde ergebenst einzuladen  
der Gesamtvorstand.

### Verloren

ein langes, breites, schwarzes Kitt-  
band von einem Mantel. Gegen eine Be-  
lohnung abzugeben. Hülfsstraße 4, I. Etage.  
1 Kinderbuch verl. Geg. Dank u. Belohnung  
abzugeben. Hülfsstr. 29, Gartengr. st. 1.

### Verloren

ein langes, breites, schwarzes Kitt-  
band von einem Mantel. Gegen eine Be-  
lohnung abzugeben. Hülfsstraße 4, I. Etage.  
1 Kinderbuch verl. Geg. Dank u. Belohnung  
abzugeben. Hülfsstr. 29, Gartengr. st. 1.

### Verloren

ein langes, breites, schwarzes Kitt-  
band von einem Mantel. Gegen eine Be-  
lohnung abzugeben. Hülfsstraße 4, I. Etage.  
1 Kinderbuch verl. Geg. Dank u. Belohnung  
abzugeben. Hülfsstr. 29, Gartengr. st. 1.

### Verloren

ein langes, breites, schwarzes Kitt-  
band von einem Mantel. Gegen eine Be-  
lohnung abzugeben. Hülfsstraße 4, I. Etage.  
1 Kinderbuch verl. Geg. Dank u. Belohnung  
abzugeben. Hülfsstr. 29, Gartengr. st. 1.

### Verloren

ein langes, breites, schwarzes Kitt-  
band von einem Mantel. Gegen eine Be-  
lohnung abzugeben. Hülfsstraße 4, I. Etage.  
1 Kinderbuch verl. Geg. Dank u. Belohnung  
abzugeben. Hülfsstr. 29, Gartengr. st. 1.

### Verloren

ein langes, breites, schwarzes Kitt-  
band von einem Mantel. Gegen eine Be-  
lohnung abzugeben. Hülfsstraße 4, I. Etage.  
1 Kinderbuch verl. Geg. Dank u. Belohnung  
abzugeben. Hülfsstr. 29, Gartengr. st. 1.

### Verloren

ein langes, breites, schwarzes Kitt-  
band von einem Mantel. Gegen eine Be-  
lohnung abzugeben. Hülfsstraße 4, I. Etage.  
1 Kinderbuch verl. Geg. Dank u. Belohnung  
abzugeben. Hülfsstr. 29, Gartengr. st. 1.

### Verloren

ein langes, breites, schwarzes Kitt-  
band von einem Mantel. Gegen eine Be-  
lohnung abzugeben. Hülfsstraße 4, I. Etage.  
1 Kinderbuch verl. Geg. Dank u. Belohnung  
abzugeben. Hülfsstr. 29, Gartengr. st. 1.

### Verloren

ein langes, breites, schwarzes Kitt-  
band von einem Mantel. Gegen eine Be-  
lohnung abzugeben. Hülfsstraße 4, I. Etage.  
1 Kinderbuch verl. Geg. Dank u. Belohnung  
abzugeben. Hülfsstr. 29, Gartengr. st. 1.

### Bach-Verein.

Heute Sonntag Extra-Probier in der Aula  
der Nicolaischule (Königsplatz 89).  
Herren 7/11, Damen 7/12 Uhr.  
Das Erscheinen aller Mitwirkenden ist  
unbedingt erforderlich. D. V.

### Bereinsbote

empfehlen sich geübten Geschäftsleuten und Ver-  
einigen zum Zweck der Mitgliederbeiträge.  
Journale nachfolgend u. i. m. Offenen unter  
U. 6 in die Expedition dieses Blattes erbeten.

### Vermischte Anzeigen.

### Dank.

Von einer Seite, die nicht grammt zu sein  
möchte, die der unterzeichneten Stiftung ein  
Geldes von 2500 M., sowie die Jahres-  
rechnung einer jährlichen Unternehmung von  
200 M. zugegangen. Wir machen hiermit  
mit dem Ausdruck unserer herzlichsten und  
wärmsten Dankbarkeit hiermit bekannt.  
Leipzig, am 7. März 1896.

### Dem Helfer 25 Mark Belohnung!

Wer sich in seiner freien Zeit die Mühe in  
Lebung gibt, die in dieser Zeitung unter  
U. 10 ersehen werden.

### Möbelwagen

von Schreyer & Co. Leipzig, nach Leipzig gel. am  
1. April. Bauhütte, Leibnizstr. 1, 8.

### Möbelwagen

von Schreyer & Co. Leipzig, nach Leipzig gel. am  
1. April. Bauhütte, Leibnizstr. 1, 8.

### Möbelwagen

von Schreyer & Co. Leipzig, nach Leipzig gel. am  
1. April. Bauhütte, Leibnizstr. 1, 8.

### Möbelwagen

von Schreyer & Co. Leipzig, nach Leipzig gel. am  
1. April. Bauhütte, Leibnizstr. 1, 8.

### Möbelwagen

von Schreyer & Co. Leipzig, nach Leipzig gel. am  
1. April. Bauhütte, Leibnizstr. 1, 8.

### Möbelwagen

von Schreyer & Co. Leipzig, nach Leipzig gel. am  
1. April. Bauhütte, Leibnizstr. 1, 8.

### Möbelwagen

von Schreyer & Co. Leipzig, nach Leipzig gel. am  
1. April. Bauhütte, Leibnizstr. 1, 8.

### Möbelwagen

von Schreyer & Co. Leipzig, nach Leipzig gel. am  
1. April. Bauhütte, Leibnizstr. 1, 8.











Wittgen, H. Hm., Jülicher, G. Hm., Göttinger, H. Hm., ...

trübselig Bettelzug verjagen dürfte, so sei vor ihr hiermit ...

Reich-Banken. 5) Bericht über die Vertheilung des ...

Wollen, die Baumwollenspinners und die Vorkantlagen werden ...

Aus dem Geschäftsverkehr.

In dem Geschäftsbereich Großhändler haben heute ...

Fremdenliste.

Ausgabe des Leipziger Tageblattes vom 8. März 1896.

Table with columns for names and addresses, listing various individuals and their locations.

Volkswirtschaftliches.

Wie die vielen Theil bestimmten Erzeugnisse sind zu richten an den verantwortlichen Redakteur ...

Telegramme.

Paris, 7. März. In der Verlesung der ...

Wittgen wurde ...

Reichsbank. ...

Malz-Staafel-Steuer. ...

Oktavormesse 1896.

Die Besondere Branche. ...

Reichsbank. ...

Reichsbank. ...

Malz-Staafel-Steuer. ...







Zeitungsaufstellungen etc.

Table with columns: Name, Ort, Preis, etc. listing various newspapers and their subscription rates.

Berufungen.

30-jährige Feste der Stadt Konstanz am 1873. Zeitung vom 2. März 1898. Verabreicht am 1. October 1898.

Leipziger Börse am 7. März.

Wegfall von einigen Valorenarten erster Ordnung, in welchen heute erhebliche Umläufe bemerkt werden...

In den Aktienmärkten haben fünfzig-Zipziger Eisenwerke 1 Proc. höher...

Die Eisenbahn-Prämien sind im Ganzen ziemlich niedrig...

Börsen- und Handelsberichte.

Wochenbericht von Herrn Hermann Schäfer, Bankgeschäft. In der Woche, die sich der Markt in den letzten Wochen...

Wochenbericht von Herrn Hermann Schäfer, Bankgeschäft. In der Woche, die sich der Markt in den letzten Wochen...

Wochenbericht von Herrn Hermann Schäfer, Bankgeschäft. In der Woche, die sich der Markt in den letzten Wochen...

Wochenbericht von Herrn Hermann Schäfer, Bankgeschäft. In der Woche, die sich der Markt in den letzten Wochen...

Wochenbericht von Herrn Hermann Schäfer, Bankgeschäft. In der Woche, die sich der Markt in den letzten Wochen...

Wochenbericht von Herrn Hermann Schäfer, Bankgeschäft. In der Woche, die sich der Markt in den letzten Wochen...

Wochenbericht von Herrn Hermann Schäfer, Bankgeschäft. In der Woche, die sich der Markt in den letzten Wochen...

Wochenbericht von Herrn Hermann Schäfer, Bankgeschäft. In der Woche, die sich der Markt in den letzten Wochen...

Wochenbericht von Herrn Hermann Schäfer, Bankgeschäft. In der Woche, die sich der Markt in den letzten Wochen...

Wochenbericht von Herrn Hermann Schäfer, Bankgeschäft. In der Woche, die sich der Markt in den letzten Wochen...

Wochenbericht von Herrn Hermann Schäfer, Bankgeschäft. In der Woche, die sich der Markt in den letzten Wochen...

Wochenbericht von Herrn Hermann Schäfer, Bankgeschäft. In der Woche, die sich der Markt in den letzten Wochen...

Wochenbericht von Herrn Hermann Schäfer, Bankgeschäft. In der Woche, die sich der Markt in den letzten Wochen...

Wochenbericht von Herrn Hermann Schäfer, Bankgeschäft. In der Woche, die sich der Markt in den letzten Wochen...

Wochenbericht von Herrn Hermann Schäfer, Bankgeschäft. In der Woche, die sich der Markt in den letzten Wochen...

Wochenbericht von Herrn Hermann Schäfer, Bankgeschäft. In der Woche, die sich der Markt in den letzten Wochen...

Wochenbericht von Herrn Hermann Schäfer, Bankgeschäft. In der Woche, die sich der Markt in den letzten Wochen...

Wochenbericht von Herrn Hermann Schäfer, Bankgeschäft. In der Woche, die sich der Markt in den letzten Wochen...

Wochenbericht von Herrn Hermann Schäfer, Bankgeschäft. In der Woche, die sich der Markt in den letzten Wochen...

Wochenbericht von Herrn Hermann Schäfer, Bankgeschäft. In der Woche, die sich der Markt in den letzten Wochen...

Wochenbericht von Herrn Hermann Schäfer, Bankgeschäft. In der Woche, die sich der Markt in den letzten Wochen...

Wochenbericht von Herrn Hermann Schäfer, Bankgeschäft. In der Woche, die sich der Markt in den letzten Wochen...

Wochenbericht von Herrn Hermann Schäfer, Bankgeschäft. In der Woche, die sich der Markt in den letzten Wochen...

Wochenbericht von Herrn Hermann Schäfer, Bankgeschäft. In der Woche, die sich der Markt in den letzten Wochen...

Wochenbericht von Herrn Hermann Schäfer, Bankgeschäft. In der Woche, die sich der Markt in den letzten Wochen...

Wochenbericht von Herrn Hermann Schäfer, Bankgeschäft. In der Woche, die sich der Markt in den letzten Wochen...

Wochenbericht von Herrn Hermann Schäfer, Bankgeschäft. In der Woche, die sich der Markt in den letzten Wochen...

Wochenbericht von Herrn Hermann Schäfer, Bankgeschäft. In der Woche, die sich der Markt in den letzten Wochen...

Wochenbericht von Herrn Hermann Schäfer, Bankgeschäft. In der Woche, die sich der Markt in den letzten Wochen...

Wochenbericht von Herrn Hermann Schäfer, Bankgeschäft. In der Woche, die sich der Markt in den letzten Wochen...

Wochenbericht von Herrn Hermann Schäfer, Bankgeschäft. In der Woche, die sich der Markt in den letzten Wochen...

Wochenbericht von Herrn Hermann Schäfer, Bankgeschäft. In der Woche, die sich der Markt in den letzten Wochen...

Wochenbericht von Herrn Hermann Schäfer, Bankgeschäft. In der Woche, die sich der Markt in den letzten Wochen...

Wochenbericht von Herrn Hermann Schäfer, Bankgeschäft. In der Woche, die sich der Markt in den letzten Wochen...

Wochenbericht von Herrn Hermann Schäfer, Bankgeschäft. In der Woche, die sich der Markt in den letzten Wochen...

Wochenbericht von Herrn Hermann Schäfer, Bankgeschäft. In der Woche, die sich der Markt in den letzten Wochen...

Wochenbericht von Herrn Hermann Schäfer, Bankgeschäft. In der Woche, die sich der Markt in den letzten Wochen...

Wochenbericht von Herrn Hermann Schäfer, Bankgeschäft. In der Woche, die sich der Markt in den letzten Wochen...

Wochenbericht von Herrn Hermann Schäfer, Bankgeschäft. In der Woche, die sich der Markt in den letzten Wochen...

Wochenbericht von Herrn Hermann Schäfer, Bankgeschäft. In der Woche, die sich der Markt in den letzten Wochen...

Wochenbericht von Herrn Hermann Schäfer, Bankgeschäft. In der Woche, die sich der Markt in den letzten Wochen...