

gaben der Parteien im Sinne von Satz 3 des Art. 111 von 1887...

Der Vorstand des nat.-lib. Vereins für das Königreich Sachsen...

Berlin, 8. Mai. Die Zeitschrift der heutigen Nummer der 'Deutschen Colonialzeitung'...

Berlin, 8. Mai. Wie wir bereits mittheilten, hat das Centrum angeordnet...

Y. Berlin, 8. Mai. (Telegramm.) Die beiden neuen Garnisonen...

Waldau, 8. Mai. (Telegramm.) Graf Schuwalow ist heute früh hier eingetroffen...

L. Kiel, 7. Mai. Nach einer vorliegenden Uebersicht sind von den zur Disposition gestellten Admiralen...

Wetzlar, 8. Mai. (Telegramm.) Bei der heutigen Landtagswahl...

Hannover, 8. Mai. Die Vereinigung für Auswanderungsfragen...

ausgehört werden. Das ist nur auf eine einzige Stelle zu erweisen...

Berlin, 7. Mai. Eine drastische Illustration zu dem letzten Solen debatten...

Das Wort Gottes in der Mutter Sprache. Das ist die Frage...

Mech, 7. Mai. Die vor einigen Jahren ins Leben getretene Vereinigung zur Erhaltung und dauernden Erhaltung der Kriegergräber...

Oesterreich-Ungarn. Wien, 8. Mai. (Telegramm.) Der Kaiser empfing heute den österreichischen Ministerpräsidenten...

Die Obstruktion der Deutschen. Wien, 8. Mai. (Telegramm.) Die hiesige Blätter melden, dass infolge eines in der vorgeschriebenen Sitzung...

Wien, 8. Mai. (Telegramm.) Abgeordnetensitzung. Heute erobert die Deutsche Presse...

Frankreich. Die Brandkatastrophe. Paris, 8. Mai. (Telegramm.) Der Unfuss, dass die Kundgebung des Jaren in einer Kuppel...

Paris, 8. Mai. (Telegramm.) Die endgültige amtliche Liste der Opfer der Brandkatastrophe...

Paris, 8. Mai. (Telegramm.) Der Trauer-gottesdienst in der Notre-Dame-Kirche...

(Fortsetzung in der 1. Beilage.)

Bericht über die Frequenz im April für männliche Ködoholze...

Table with 4 columns: No. of men, No. of horses, No. of oxen, No. of sheep. Rows 1-7.

Der heutigen Bekanntmachung liegt ein Prospekt über Teilnehmender Kisten-Vinolen...

Auer Gasglühlicht. Centralhalle. Geo. Schneider Nachf.

Größtes Erstes Hotel Deutschlands Central-Hotel, Berlin. 500 Zimmer von 3 Mk. - 25 Mk.

Patente Gebrauchsmuster, Waarenzeichen in allen Ländern...

Gelehr. Klingel. n. Leipzig-Anlagen fertigt u. repariert...

Nutrose. Ein neues Nahrungsmittel. Dargestellt von den Höchstfarbwerken in Höchst a. M.

Stottern. Schnell und sorgfältig. Patent-Büro für Leipzig.

Pritschow & Töpfer. Ant. I. No. 202. Leipzig, Dürrenstr. 10. Kronleuchtern für Gas und elektrisches Licht.

Patente, Gebrauchsmuster- u. Markenschutz. Patentbureau M. Spreer & Co. Leipzig.

Patent. Das ewige Feuer. Patent. A. Reulhausen, Leipzig, Carl-Heinrichstr. 79.

Germann & Co., 16 Erdmannstr. Leipzig, Erdmannstr. 16. Telefon Amt 1, 2438.

Carl Kästner, Leipzig. Lieferant der deutschen Reichshauptstadt in Berlin...

Serbe. In Berlin durch alle Buchhandlungen.

Karl Schröder & Co. Kronleuchter. Leipzig, Schloßgasse 11.

Neues Theater. Sonntag, den 9. Mai 1897. Anfang 7 Uhr.

Gelehr. Klingel. n. Leipzig-Anlagen fertigt u. repariert...

Die Länge und Gruppierungen in der Besatzung...



Julius Feurich
Königl. Sächs. Hof-Pianofortefabrik
Leipzig
Colonnadenstrasse 30.

Feurich Pianinos Feurich Flügel

Reichhaltigstes Lager.

**Fabrikat
allerersten Ranges
vielfach prämiirt.**



**Die Uhren von
J. Assmann in Glashütte**
Fabrik gegründet 1852.

sind ein vorzügliches und bewährtes Glashütter Fabrikat. Jede Uhr mit Garantiechein, auf Wunsch mit Gangtablette der Kgl. Sternwarte in Leipzig.
Reelle Garantie. Verkauf nur durch Uhrmacher zu billigsten Fabrikpreisen.
Niederlagen in Leipzig:
L. Ketter vorm. Büchelmann, Colonnadenstr.
H. Schwarz, Universitätsstrasse,
E. Kellner, Tauchaer Strasse,
G. Kanisa, Stecknerpassage,
H. Kellner, Tauchaer Strasse.

Tuchwaaren.
Anzugs- und Ueberzieher-Stoffe
für Herren u. Knaben,
Billard-, Livrée- und Wagentuche,
Kragen-, Jacket- u. Mantel-Stoffe für Damen
empfehlen in guter Auswahl billig
A. Querner, Tuchlager, Leipzig, Burgstraße 25,
Verkaufsort 1. Stage, neben dem Thüringer Hof.



Petroleum-Motoren „Herkules“
Langensiepen's Patent
Petroleum-Ventil-Motoren
für gewöhnliches Lampenpetroleum,
Solaröl, Kraftöl etc.
Langensiepen's Patent
Gas- u. Benzin-Ventil-Motoren.
Vorzüge:
Auffallend einfache Construction;
sichere Function; gleichmäßiger Gang; kein
Schnellläufer. In stehender und liegender
Anordnung! Wissenschaftl. Prüfung Deutsche
Landw. Ges. Berlin 1894 prämiirt.
Prop. u. Ausarbeit. v. Projekten kostenfrei.
Rich. Langensiepen,
Maschinenfab., Metall- u. Eisengießerei,
Magdeburg-Buckau 17.

Kelle & Hildebrandt Dresden
EISENGIEßEREI (350 Arbeiter)
Special-Fabrik
für
Stalleinrichtungen.
Ausgeführt 250 Ställe für die
Kgl. Meierei z. Dresden etc.
250 Ställe Dresdner Pferdebahnhof.

Gebr. Just, Leipzig.
Grimmische Strasse 5, pt. u. 1. Etage.
Wir empfehlen
**Oberhemden
Uniformhemden
Kragen
Manschetten**
von nur besten und feinsten Qualitäten.

Ernst Hertel & Co., Leipzig-Lindenu.
Seit 1888 Dampf-Specialität:
**Moderne
Dampfmaschinen**
4-300 Pferde-
kräften. Ebenfalls, Schiffe,
Gummlinben-Zubehör u. Reibwerk-
Dampfmaschinen mit Patent-Generator.
Welle-Gewinde für sehr geringen Dampf-
verbrauch, sehr gleichmäßigen Gang und größte
Drehmomentleistung und Dauerhaftigkeit.

Globus-Putz-Extract
ist die
Krone aller Putzmittel,
erzeugt anhaltenden und
schönsten Glanz,
greift das Metall nicht an,
schmiert nicht wie Putzpomade!
Laut den Gutachten von
3 gerichtlich vereideten Chemikern
ist
Globus-Putz-Extract
unübertroffen in
seinen vorzögl. Eigenschaften!
Dosen à 10 u. 25 Pfg. überall zu haben.

TAPETEN
Wachstuche.
Vitrauphanie.
Grosse Auswahl. — Billigste Preise.
Aug. Röder & Emmel,
jetzt
Universitätsstr. 2
(an der Grimmischen Strasse).

Schutz gegen
Verlust
in Folge
Einbruchs-Diebstahls
gewährt die
Transatlantische
Feuer-Versicherungs-Actien-Gesellschaft, Hamburg.
General-Vertreter für Preuss. Leipzig u. Zwickau:
Hugo Rösch, Leipzig, Rosstrasse 5.
Agenten werden überall gegen hohe Bezüge angestellt.

Fritz Schulz jun., Leipzig.
Muster von Globus-Putz-Extract werden in der Sächs.-Thür. Aus-
stellung, Katalog No. 759, Abteilung für chemische Industrie, gratis versandt.

Unsere
**Kreisell-
Betriebe**
für Rund- und Quadratseile
haben sich glänzend bewährt.
Referenzen zu Diensten.
**Sellers- und
Weissmetall-Lager**
mit selbstthätiger Ringschmierung.
Tausende in Betrieb.

Fürstlich
Stolberg'sches Hüttenamt
Ilsenburg a. H.
empfiehlt als Specialität:
**gussels. Fenster, Säulen,
Kandelaber, Canalisationsrohre,
Wendeltreppen, Pferdestall-Einrichtungen,
Maschinen- und Bauguss.**

Gündel's Bernstein-Fussbodenlack
mit Farbe ist der
haltbarste und billigste Fussbodenanstrich.
Trocknet über Nacht! Klebt nicht nach!
1-Kilo-Füchse 1.10, 1-Kilo-Büchse 2.4
Curt Gündel, Lackfabrik, Dresden-Löbtau.
Niederlagen in Leipzig bei:
Moritz Assmann Nachf., Elisen- und Paulus Heydenreich, Westplatz,
Hobe Strassen-Ecke, Rud. Hiltensberg, Gartenstrasse 52,
Otto Eckardt, Schützenstrasse 15, Arthur Niedlich, Bagstrasse 10,
Gust. Franz, Albertstrasse 22, Max Fusch, Peterstrasse 16,
Paul Habsemann, Tauchaer Str. 6, in Connewitz: Friedrich Barth, Malermeister, Hermannstrasse 4,
in Eutritzsch: Rob. Ziesche Jr., Linden-Drogerie, in Gehls: Th. Brummann, Drogerie, Oscar Wittmann, Drogerie,
in Plagwitz: L. O. Kaspar, Drogerie, in Reudnitz: C. Weisold's Drogeriehandlungen.

Chemisches
Laboratorium und Versuchsanstalt
von
Julius Berthold,
sepp. Ingenieur und Chemiker,
Chemnitz und Altdorf L. Na.
Bureau: Chemnitz, Theaterstrasse 25, I. Sprechstunden 11-1.
Zuführung dem. Analysen aller Art, insbes. Metall-, Erz-, Kohlen-,
Gäsmitteluntersuchungen.
Anstalt für Nahrungs- und Genußmittel-Analysen.
Ausarbeitung von techn. Verfahren zu analogen Stoffen.
Mikroskopisches und bacteriologisches Laboratorium.
Vielreihige Analysen.
Fernsprecher 1524 Amt II.

Strohhüte
in enormer Auswahl zu billigsten Preisen.
Specialität:
Herren- und Kinderhüte
Unger, Königsplatz 5.

Ausverkauf.
Wegen Geschäftsveränderung verkaufe ich
von heute ab mein in reichhaltiger
Auswahl vorhandenes Lager garnirter
Damenhüte
in einladender bis elegantester Ausführung
zu bedeutend herabgesetzten Preisen.
Pauline Kuntzel,
Centralstrasse 1, pt.
Berend's Teppichlager Reichstrasse 45, I.

Lösbare Kupplungen
mit **Patent-Ausrücker**
von Hand oder elektrisch, zum augenblick-
lichen Stillstellen einer Transmission oder
Maschine während des Ganges.
Viele Hundert in Betrieb.
Leipzig-Lindenu.
Transmissionfabrik und Eisengießerei.
Alles in vollendeter Construction
und Ausführung bei billigen
Preisen.

Fabrik-Niederlage v. Christofle & Co.
Paris-Karlsruhe.
Schwer versilberte Bestecke u. Tafelgeräthe. Einziger Ersatz für
echtes Silber.
Markt 13. **Wilhelm Schiedt** Markt 13.
Krystall- u. Hohlglaswaaren.

Für Hüte und Kleider
empf. zu billigsten Preisen:
Hutschellen Perlschleifen
Gürtelschnallen Kleiderschnallen
Stahlknöpfe Besatzsteine
Besatzperlen Bunte Filzstr.
Fischbein Kleideraff.
Besondere Neuheit!
Schottische Bandgürtel
von 1.4 50 4 an.
Rudolph Ebert
5. Thomagasse 5.

Hille's neuester Original-Motor
mit grossartig. Verbesserungen u. Neuerungen
für Gas, Benzin, Petroleum und Solaröl
zeichnen sich aus durch geringsten Brennstoff-
verbrauch und vollkommenste Aus-
führung.
Telegraphen-Adresse:
**Motorenfabrik Dresden,
Gasmotoren-Fabrik,
Dresden-Löbtau.**
Vertreter Franz Kutzsch, Liebigstrasse 1, Ecke Windmühlstrasse.

E. Bachmann & Reiter,
Maschinen-Fabrik,
Kesselschmiede und Dampfhammerbetrieb
Lutherstrasse 6. Leipzig-Reudnitz. Fernspr. A. 1, 205.
**Dampfkessel jeder Grösse, Behälter
Pfannen**
für alle Arten von Flüssigkeiten, Zuckerfabriken,
Apparate für chemische Fabriken, Zuckerfabriken,
Brauereien und Filzereien.

F. A. Siegel
von jetzt ab
Schuhmachergässchen 13
empf. bei streng reeller Bedienung sein
**Uhren-,
Gold- u. Silber-
Waaren-Lager**
Niederlagen, Reparaturen.

Hierzu sieben Beilagen und eine Extrabeilage: **Delmenhorster Anker-Petroleum**, Niederlage bei **Mengering & Neubauer** in Leipzig.

Ämtlicher Theil.

Öffentliche Sitzung der Stadtverordneten

Wittwoch, den 12. Mai 1897, nach der gemeinschaftlichen Sitzung des Stadtrates und der Stadtverordneten im Sitzungssaale am Reichsmarkt.

- I. Bericht des Bau-, Conservations- und Finanzsausschusses über a. Bericht des an der Straße VIII des Leipziger-Gemeindegebietes...

Bekanntmachung.

Wegen Verlegung der Wasserleitungslinien wird die Rosenthaler Straße in Leipzig...

Bekanntmachung.

Wegen Verlegung der Wasserleitungslinien wird die Rosenthaler Straße in Leipzig...

Bekanntmachung.

Wegen Verlegung der Wasserleitungslinien wird die Rosenthaler Straße in Leipzig...

Bekanntmachung.

Wegen Verlegung der Wasserleitungslinien wird die Rosenthaler Straße in Leipzig...

Bekanntmachung.

Wegen Verlegung der Wasserleitungslinien wird die Rosenthaler Straße in Leipzig...

Bekanntmachung.

Wegen Verlegung der Wasserleitungslinien wird die Rosenthaler Straße in Leipzig...

Die für Vertheilung eines Kaufpreises über die Magdeburger Eisenbahn im Colloquium 7. Juli-Sept. Nr. 104 in 2. Wiederholungsarbeiten...

Termin wird Sonnabend, den 15. Mai a. c. Vorm. 10 u. 10 1/2 Uhr im Gerichtszimmer des Unterzeichneten...

Zoll-Abfertigungsstelle in Plagwitz-Lindenau.

Die Handelskammer ist aufgeschieden, sich über das Bedeuten für Errichtung einer Zoll-Abfertigungsstelle in Plagwitz-Lindenau...

Der Termin wird auf den 10. Mai 1897 des Vormittags 10 Uhr im Leipziger Hof...

Königliches Amtsgericht, Abth. I, Leipzig, den 7. Mai 1897.

Wittwoch, den 12. Mai 1897, Vormittags 10 Uhr, sollen im Auctionsaale des unterzeichneten Amtsgerichts...

Königliches Amtsgericht, Abth. I, Leipzig, den 7. Mai 1897.

Wittwoch, den 12. Mai 1897, Vormittags 10 Uhr, sollen im Auctionsaale des unterzeichneten Amtsgerichts...

Königliches Amtsgericht, Abth. I, Leipzig, den 7. Mai 1897.

Wittwoch, den 12. Mai 1897, Vormittags 10 Uhr, sollen im Auctionsaale des unterzeichneten Amtsgerichts...

Königliches Amtsgericht, Abth. I, Leipzig, den 7. Mai 1897.

Wittwoch, den 12. Mai 1897, Vormittags 10 Uhr, sollen im Auctionsaale des unterzeichneten Amtsgerichts...

Königliches Amtsgericht, Abth. I, Leipzig, den 7. Mai 1897.

Verleitet hat sich die Bekanntmachung vom 28. April 1897, die Festnahme des Richters und Reichens Johann Felix Zwick...

Der wärend 8. Mai 1897 gegen den Commis Hermann August Jacobi aus Leipzig erlassene Steckbrief ist erloschen...

Größeres Bau-Areal, in nächster Nähe des Bahnhofs und der Postverwaltung...

Der griechisch-türkische Krieg, Athen, 7. Mai, 6 Uhr Abends, (Telegramm) Die Regierung...

Konstantinopel, 8. Mai, (Telegramm) Meldung des Minister Conrath-Bureau...

Konstantinopel, 8. Mai, (Telegramm) Eine amtliche Depesche...

Konstantinopel, 8. Mai, (Tel.) Hier, wie in Saloniki, Smirna, Adrianopel...

Athen, 7. Mai, Die heutigen Wäiter berichten den Rückzug der Griechen...

Paris, 7. Mai, Die Wäiter sind jetzt alle bereit, zwischen Griechenland und der Türkei zu vermitteln...

Reichstag, Berlin, 8. Mai, In der dritten Lesung giebt es nach der Geschäftsordnung eine wiederholte Generaldebatte...

218. Sitzung vom 8. Mai, 12 Uhr, im Bundesrathsaal...

219. Sitzung vom 8. Mai, 12 Uhr, im Bundesrathsaal...

220. Sitzung vom 8. Mai, 12 Uhr, im Bundesrathsaal...

Für 75 Pfennige

das Meter biete ich einen Posten hochmoderne wollene Kleiderstoffe ganz unter Preis.

Aug. Polich.

als mündelbarer Bester nicht ansetzen können. Die Ehe dürfte doch mit beiden Ehemännern...

Herrn Dr. v. Marquardt (nat.-lib.) spricht sich im entgegen- gesetzten Sinne aus wie Hr. v. Hammer.

Herrn Dr. v. Marquardt (nat.-lib.) spricht sich im entgegen- gesetzten Sinne aus wie Hr. v. Hammer.

Herrn Dr. v. Marquardt (nat.-lib.) spricht sich im entgegen- gesetzten Sinne aus wie Hr. v. Hammer.

Herrn Dr. v. Marquardt (nat.-lib.) spricht sich im entgegen- gesetzten Sinne aus wie Hr. v. Hammer.

Herrn Dr. v. Marquardt (nat.-lib.) spricht sich im entgegen- gesetzten Sinne aus wie Hr. v. Hammer.

Herrn Dr. v. Marquardt (nat.-lib.) spricht sich im entgegen- gesetzten Sinne aus wie Hr. v. Hammer.

Herrn Dr. v. Marquardt (nat.-lib.) spricht sich im entgegen- gesetzten Sinne aus wie Hr. v. Hammer.

Herrn Dr. v. Marquardt (nat.-lib.) spricht sich im entgegen- gesetzten Sinne aus wie Hr. v. Hammer.

Herrn Dr. v. Marquardt (nat.-lib.) spricht sich im entgegen- gesetzten Sinne aus wie Hr. v. Hammer.

Herrn Dr. v. Marquardt (nat.-lib.) spricht sich im entgegen- gesetzten Sinne aus wie Hr. v. Hammer.

Herrn Dr. v. Marquardt (nat.-lib.) spricht sich im entgegen- gesetzten Sinne aus wie Hr. v. Hammer.

Herrn Dr. v. Marquardt (nat.-lib.) spricht sich im entgegen- gesetzten Sinne aus wie Hr. v. Hammer.

Herrn Dr. v. Marquardt (nat.-lib.) spricht sich im entgegen- gesetzten Sinne aus wie Hr. v. Hammer.

Herrn Dr. v. Marquardt (nat.-lib.) spricht sich im entgegen- gesetzten Sinne aus wie Hr. v. Hammer.

Herrn Dr. v. Marquardt (nat.-lib.) spricht sich im entgegen- gesetzten Sinne aus wie Hr. v. Hammer.

berücksichtigt, was Männer aber auf sich selbst und Schweiß (Weib) geleistet (schick).

Herrn Dr. v. Marquardt (nat.-lib.) spricht sich im entgegen- gesetzten Sinne aus wie Hr. v. Hammer.

Herrn Dr. v. Marquardt (nat.-lib.) spricht sich im entgegen- gesetzten Sinne aus wie Hr. v. Hammer.

Herrn Dr. v. Marquardt (nat.-lib.) spricht sich im entgegen- gesetzten Sinne aus wie Hr. v. Hammer.

Herrn Dr. v. Marquardt (nat.-lib.) spricht sich im entgegen- gesetzten Sinne aus wie Hr. v. Hammer.

Herrn Dr. v. Marquardt (nat.-lib.) spricht sich im entgegen- gesetzten Sinne aus wie Hr. v. Hammer.

Herrn Dr. v. Marquardt (nat.-lib.) spricht sich im entgegen- gesetzten Sinne aus wie Hr. v. Hammer.

Herrn Dr. v. Marquardt (nat.-lib.) spricht sich im entgegen- gesetzten Sinne aus wie Hr. v. Hammer.

Herrn Dr. v. Marquardt (nat.-lib.) spricht sich im entgegen- gesetzten Sinne aus wie Hr. v. Hammer.

Herrn Dr. v. Marquardt (nat.-lib.) spricht sich im entgegen- gesetzten Sinne aus wie Hr. v. Hammer.

Herrn Dr. v. Marquardt (nat.-lib.) spricht sich im entgegen- gesetzten Sinne aus wie Hr. v. Hammer.

Herrn Dr. v. Marquardt (nat.-lib.) spricht sich im entgegen- gesetzten Sinne aus wie Hr. v. Hammer.

Herrn Dr. v. Marquardt (nat.-lib.) spricht sich im entgegen- gesetzten Sinne aus wie Hr. v. Hammer.

Herrn Dr. v. Marquardt (nat.-lib.) spricht sich im entgegen- gesetzten Sinne aus wie Hr. v. Hammer.

Herrn Dr. v. Marquardt (nat.-lib.) spricht sich im entgegen- gesetzten Sinne aus wie Hr. v. Hammer.

Herrn Dr. v. Marquardt (nat.-lib.) spricht sich im entgegen- gesetzten Sinne aus wie Hr. v. Hammer.

München, 8. Mai. Beim 1. Trainatellen wird unter Leitung des Oberbaurates Dr. Schiller die Probemobil-

München, 8. Mai. Beim 1. Trainatellen wird unter Leitung des Oberbaurates Dr. Schiller die Probemobil-

München, 8. Mai. Beim 1. Trainatellen wird unter Leitung des Oberbaurates Dr. Schiller die Probemobil-

München, 8. Mai. Beim 1. Trainatellen wird unter Leitung des Oberbaurates Dr. Schiller die Probemobil-

München, 8. Mai. Beim 1. Trainatellen wird unter Leitung des Oberbaurates Dr. Schiller die Probemobil-

München, 8. Mai. Beim 1. Trainatellen wird unter Leitung des Oberbaurates Dr. Schiller die Probemobil-

München, 8. Mai. Beim 1. Trainatellen wird unter Leitung des Oberbaurates Dr. Schiller die Probemobil-

München, 8. Mai. Beim 1. Trainatellen wird unter Leitung des Oberbaurates Dr. Schiller die Probemobil-

München, 8. Mai. Beim 1. Trainatellen wird unter Leitung des Oberbaurates Dr. Schiller die Probemobil-

München, 8. Mai. Beim 1. Trainatellen wird unter Leitung des Oberbaurates Dr. Schiller die Probemobil-

München, 8. Mai. Beim 1. Trainatellen wird unter Leitung des Oberbaurates Dr. Schiller die Probemobil-

München, 8. Mai. Beim 1. Trainatellen wird unter Leitung des Oberbaurates Dr. Schiller die Probemobil-

München, 8. Mai. Beim 1. Trainatellen wird unter Leitung des Oberbaurates Dr. Schiller die Probemobil-

München, 8. Mai. Beim 1. Trainatellen wird unter Leitung des Oberbaurates Dr. Schiller die Probemobil-

München, 8. Mai. Beim 1. Trainatellen wird unter Leitung des Oberbaurates Dr. Schiller die Probemobil-

München, 8. Mai. Beim 1. Trainatellen wird unter Leitung des Oberbaurates Dr. Schiller die Probemobil-

Aus der Landeskirche. Das Provinzial-Synodal-Concilium der evangelischen Kirche...

Aus der Landeskirche. Das Provinzial-Synodal-Concilium der evangelischen Kirche...

Aus der Landeskirche. Das Provinzial-Synodal-Concilium der evangelischen Kirche...

Aus der Landeskirche. Das Provinzial-Synodal-Concilium der evangelischen Kirche...

Aus der Landeskirche. Das Provinzial-Synodal-Concilium der evangelischen Kirche...

Aus der Landeskirche. Das Provinzial-Synodal-Concilium der evangelischen Kirche...

Aus der Landeskirche. Das Provinzial-Synodal-Concilium der evangelischen Kirche...

Aus der Landeskirche. Das Provinzial-Synodal-Concilium der evangelischen Kirche...

Aus der Landeskirche. Das Provinzial-Synodal-Concilium der evangelischen Kirche...

Aus der Landeskirche. Das Provinzial-Synodal-Concilium der evangelischen Kirche...

Aus der Landeskirche. Das Provinzial-Synodal-Concilium der evangelischen Kirche...

Aus der Landeskirche. Das Provinzial-Synodal-Concilium der evangelischen Kirche...

Aus der Landeskirche. Das Provinzial-Synodal-Concilium der evangelischen Kirche...

Aus der Landeskirche. Das Provinzial-Synodal-Concilium der evangelischen Kirche...

Aus der Landeskirche. Das Provinzial-Synodal-Concilium der evangelischen Kirche...

Aus der Landeskirche. Das Provinzial-Synodal-Concilium der evangelischen Kirche...

Sehr preiswerthe Foulard-Seidenstoffe. Leipzig, Hainstrasse 16-18. Specialgeschäft für Seidenstoffe, Sammet und Flüsche.

Frühjahrs-Kleiderstoffe S. Hodles Neumarkt 2, Erste Etage. reine 90/100 cm breit, pro Meter 40 Pfg., 50, 60 bis 1.50 Pfg. Wolle 115/130 cm breit, pro Meter 70 Pfg., 90, 1.00 bis 2.50 Pfg. Specialität: Manufacturwaren-Reste aller Art.

Concurs-Auction.

Montag, den 10. Mai, von Vorm. 10 Uhr ab kommen L. Wolfmardorf, auf dem Kohlenplatz der Firma Albert Thieme, an der verlängerten Allee, die zur Thieme'schen Concursmasse gehörigen Vorräte u. Inventar, als:

- 1 großer Voller Stein- u. Bohmische Koble, Brille, Waage und Lorfeine, 19 Stück Kohlen- und Sandwagen, 1 Feldkrant, Contorpulte, Trübe, Zettel und Vordenteln, 3 Bräudenwagen, 1 großer Voller Kohlenfuhr, Turmwaage, Kohlenwaage und verschied. Bretter und Bölgel als Feuerholz, öffentlich gegen Bezahlung zur Versteigerung. Röhricht, Vordenteln.

Grosse Auction.

Montag, den 10. Mai, Vormittags 10 Uhr, kommen L. Expeditor, Bahnhofsstr. 19, ca. 19 Ctr. garantirt echte Braunschw. Gerdelatwurff, Kisten und partielle zur Versteig. u. mehr besonders auf die sich finden wird. Gelegenheit ausmerksam, da sich. Markt haltbar und deliat ist.

H. Müller, Auct. Geschäft: Brühl 8, Inhaber der Firma Julius Friedrich Pöhl.

Gr. Wilsche- und Schützen-Auction. Wasen, Montag, Vormitt. 10 u. Nachmitt. 3 Uhr verleierte 10 Tg. Handräder, 6 Tg. Metallschlüssel, 10 Stk. u. Tischler, Servietten, 12 Tg. Metallschlüssel, 1 Voller Kammstich, Schälstücken, Wäschlein, neue Bräudenwagen, 1 Garten Gartentisch, 6 Stk. Prima Gummibacken u. dergl. mehr. Centralstr. 9. Zeitiger Auctions-Gesell. Ed. Albrecht, Auctionator u. Legat.

Auction. Dienstag, d. 11. Mai, früh 10 Uhr beim Schlichter Bahnhofsstr. 19

8 Kisten ff. Rothwein, 10 Kisten Portwein, garantirt echt, titelmäßig, sowie 2 Kisten befrucht. Pflanzenmaterial zur Versteigerung.

H. Müller, Auct. Geschäft: Brühl 8, Inhaber der Firma Julius Friedrich Pöhl.

Leichte Nähmaschinenarbeit

aus der Danks zu verkaufen

Weststraße 67, pl.

Oesterreichischer Lloyd.

Triest.

Vergnügungs-Seereisen

nach

Dalmatien

ab Triest am 27. Mai u. 5. September 1897 mit eleganten Vögel-Zamphern. Im Anschluß Excursion nach Bosnien und die Hercegovina.

Kudkäfte, Prospekte u. Anmeldungen beim Oesterr. Lloyd, Wien I, Dreiflingergasse 6, und allen Agenturen, ferner bei Thos. Cook & Son., Wien I, Albrechtstr. 32a, u. Filialen.

„Neptun“ Wasserleitungsschäden- und Unfall-Versicherungs-Gesellschaft.

Gesell.: Jacobs & Marx, Leipzig, Beilstr. 60.

Zu beziehen durch jede Buchhandlung ist die in 22. Auflage erschienene Schrift des Med.-Rath Dr. Müller über das

gestülte Nerven- und Sexual-System

Freie Zusendung für 1 Mk. in Briefmarken.

Curt Röber, Braunschweig.

Curanstalt Rheineck

born. Dr. Loh.

Für Herdenfrank, Blatruhe, Nervenwunden und Schlangengiftvergiftung. Nieher-Bad bei Rhein. Zeitl. Lage am Ufer des Rheins. 1/2 Stunde von Wiesbaden. Prospekte. Dr. Gerhard Hirte.

Zingst, Ostsee-Bad mit herrl. Strand, Einfachst. u. d. Badevermittlung. 300 Privatwohnungen. Selbstbetriebe direkt ab Berlin. Preis u. Zeitl. ent. fr. die Badeverwaltung.

Ostseebad Wustrow

Hecklenburg-Schwern.

Prospekte gratis durch den Vorstand des Gemeinnützigen Vereins.

Hotel u. Restaurant Rochlitzer Berg

empfehl. sich angeregelt als Sommerfrische und Ausflugsort. Bäder und Nahergleisezeit im Hause. Logis u. L. 1.00, volle Pension u. 4 u. 5 Tg. Gerüstwäcker Haberborn.

Dresden-Neustadt.

Hôtel Stadt Coburg, Hôtel Stadt Metz, unmittelbar an Bahnhöfen gelegen, halten sich bestens empfohlen. Solide Preise.

Kurort Grund am Harz, W. Römer's Hotel Rathhaus. Billige Preise. Best. Bedienung. Genießen bei längerem Aufenthalt.

In der Königl. Porzellan-Manufactur in Meissen findet an den Werktagen vom 10. bis mit 26. Mai d. J., Sonntags 10-12, Nachmittags 2-4 Uhr eine

Auction

statt, bei welcher Porzellanstücken zweiter Wahl aller Art, darunter vollständige Gebirge, sowie beschädigte und juristisch geprüfte Kunstgegenstände, öffentlich gegen Bezahlung veräußert werden.

Berufsgenossenschaft der Feinmechanik

Section III.

Die Mitglieder unserer Section werden zu der am

Donnerstag, den 20. Mai 1897, Mittags 1/1 Uhr,

im kleinen Saale des Königl. Belvedere auf der Brühl'schen Terrasse in Dresden

dreizehnten ordentlichen

Sectionsversammlung

hiermit ergebenst eingeladen.

Tagesordnung:

- 1) Erhaltung des Geschäftsberichts pro 1896.
- 2) Prüfung und Annahme der Jahresrechnung pro 1896.
- 3) Feststellung des Etats für die Betriebsjahre pro 1898.
- 4) Wahl zweier Vorstandsmitglieder und zweier Rechnungsrevisoren.
- 5) Wahl von neun Delegirten und deren Stellvertreter. 8 G. Wölgel 1 und 3 des verordneten Statuts.
- 6) Wahl eines Schlichtungsschlichters und zweier Stellvertreter derselben.
- 7) Wahl eines aus drei Mitgliedern bestehenden Ausschusses zur Vorbereitung der Jahresrechnung für das Jahr 1897 sowie zweier Stellvertreter gemäß § 23 Ziffer 6 des verordneten Statuts.
- 8) Geschäftsbericht.

Dresden, den 30. April 1897.

Der Vorstand.

Bruno Naumann, Sechster.

Wir beehren uns hierdurch anzukündigen, daß wir durch Kauf in den Besitz der Braunkohlenabbaugesellschaft „Germania“ Altenburg gelangt sind.

Kamit haben wir alle Rechte und Pflichten dieser Gesellschaft übernommen und bitten wir die sehr geehrten Geschäftsleute, das der „Germania“ hieher geübte Vertrauen gütlich auch uns entgegenbringen zu wollen und gütliche Ratgeber und unter der Firma: Rositzer Braunkohlenwerke Act.-Ges. Rositz, S.-A.,

ausgeben zu lassen.

Jedem wir streng treue und billige Bedienung zusichern, empfehlen wir und geben Conjointen

mit hochachtungsvollem Gruß

Rositz, den 28. April 1897.

Rositzer Braunkohlenwerke Actien-Gesellschaft. A. Kühne. pp. Blochwitz.

Lebensversicherungs-Gesellschaft zu Leipzig

(alte Leipziger) auf Gegenseitigkeit gegründet 1830.

Vericherungsbetrag:

Ende 1894: 430 Millionen A.; Ende 1895: 457 Millionen A.; Ende 1896: 483 Millionen A.

Vermögen:

Ende 1894: 122 Millionen A.; Ende 1895: 134 Millionen A.; Ende 1896: 146 Millionen A.

Gesamte Versicherungssummen:

Bis Ende 1894: 84 Millionen A.; bis Ende 1895: 90 Millionen A.; bis Ende 1896: 98 Millionen A.

Die Versicherten erzielten durchschnittlich an Dividende gezahlt:

1840-49: 13%; 1850-59: 16%; 1860-69: 23%; 1870-79: 34%; 1880-89: 41%; 1890-96: 42%, der ordentlichen Jahresprämie.



Bei den 43 deutschen Lebensversicherungs-Gesellschaften waren Ende vorigen Jahres zusammen 5900 Millionen Mark versichert. Diese Millionen sind nicht nur die Summe der Lebensversicherungen in Deutschland, sondern auch die Summe der Lebensversicherungen in ein Sechstel der Welt; nämlich, kein Kaufmann, kein Gewerbetreibender, kein Landwirt, kein Beamter sollte daher vernachlässigen, seinen Versicherungsantrag zu stellen.

Die Lebensversicherungs-Gesellschaft zu Leipzig ist bei günstigsten Versicherungsbedingungen (Unabhängigkeit der jährlichen Prämien) eine der größten und billigsten Lebensversicherungsanstalten Deutschlands. Alle Lebensversicherungen bei ihr den Versicherten zu.

Widere Nachmitt. erhalten die Gesellschaft, sowie deren Vertreter in Leipzig: Oberst J. D. H. Weigel, Generalagent, G. Dressler, Generalagent, Theaterstraße 2, Grimm, Steinweg 6, 1.

Unanfechtbare Magdeburger Unverfallbare Lebens-Versicherungs-Gesellschaft. Policoen.

Gegründet 1855. Betreuer für Leipzig, Subdirection, Thyrsstr. 2, I. Gottfried, Gottwald & Co., Poststraße 1.

Besicherungen auf Todes- und Erbschaftsfall, Rente und Aussteuer. Mit und ohne Gewinnanteil, 50% Bonifikation, Invaliditätsversicherung. Nach Besicherung für nicht normale Leben (Kügelhuten-Versicherung). Nach Wahl steigende oder abnehmende Dividende nach 3 Jahren.

Unfall-Versicherung mit und ohne Prämien-Rückgewähr.

Secretäre-Unfall-Versicherung und mit Einschluß des außerordentlichen Vorkaufens. Cantinen und Beamte. Kürzeste liberale Versicherungsbedingungen. Billigste feste Prämien ohne Nachschußverpflichtung. Best. größte Sicherheit bei einem Vermögen von 40 Millionen Mark. Prospekte und Auskunft gratis bei sämtlichen Vertretern. Thätige Agenten und Acquisiteure finden lohnende Beschäftigung.

Aussergewöhnliche billige Extrafahrten nach

Schweden - Norwegen - Dänemark

Nordeap - Ausstellung - Stockholm.

Tour A { 12. Juni Nordeap, grossartige Landtour, 32 Tage 1000 Mark, Juni bis September regelmässige Fahrten nach
Tour B { Stockholm, Göta-Canal-Trollhättan, Gothenburg, Kopenhagen, 12 Tage 375 Mark.
Tour C { Stockholm, Christiania, Trollhättan, Gothenburg, Kopenhagen, 14 Tage 500 Mark.

Programme gratis und franco durch

Karl Riesel's Reise-Bureau

Berlin, U. d. Linden 57.

Filiale: SW. Königgrätzerstr. 34.

Credit- & Spar-Bank, Leipzig

Neumarkt, Ecke der Schillerstrasse,

empfiehlt sich zur

Annahme von verschlossenen und offenen Depôts, auch für Reisedauer.

Deutsche Genossenschafts-Bank von Soergel, Parrisius & Co.

In den Generalversammlungen vom 20. März und 9. April d. J. ist beschlossen worden, das Grundcapital unserer Gesellschaft um 7 Millionen Mark auf 28 Millionen Mark durch Ausgabe von 5832 Stück neuen Actien zu je 1200 Mark und einer neuen Actie zu 1600 Mark zu erhöhen.

Die neuen Actien lauten auf Namen und nehmen an der Dividende für das Geschäftsjahr 1897 mit der Hälfte desjenigen Procentsatzes Theil, welcher auf die alten Actien entfällt. Der Ausgabecours für die neuen Actien ist auf 113 1/2 % festgesetzt.

Nachdem der Beschluss der Erhöhung in das Handelsregister eingetragen ist, fordern wir unsere Actionaire hierdurch auf, das Bezugsrecht auf die auszugebenden 5832 Actien unter nachstehenden Bedingungen auszuüben:

1. Auf je 3000 alte Actien kann eine neue von 1200 Mark bezogen werden.
2. Das Bezugsrecht ist bei Vermeidung des Verlustes bis einschliesslich den 20. Mai 1897 an unserer Casse in Berlin W., Charlottenstrasse 35a, oder bei unserer Commandite in Frankfurt a. M. unter Einreichung von zwei gleichlautenden Zeichnungsscheinen über die zu beziehenden neuen Actien auszuüben.
3. Die alten Actien, für welche das Bezugsrecht geltend gemacht werden soll, sind bei der Zeichnung der neuen Actien mit einem Nummernverzeichnis ohne Dividendenhogen einzureichen. Die zur Ausübung des Bezugsrechtes eingereichten alten Actien werden abgestempelt und zurückgegeben.
4. Bei Geltendmachung des Bezugsrechtes, spätestens am 20. Mai 1897, ist die erste Einzahlung von 50% = Mark 600 und das Agio von 13 1/2% = - 162 mit zusammen Mark 762 für jede neue Actie zuzüglich des halben Schusscheinstempels baar zu leisten.

Die rechtlichen 50% = Mark 600 für jede Actie sind am 10. August 1897 ohne jede weitere Anforderung einzuzahlen; für Vorauszahlungen werden Zinsen nicht vergütet. Bei verzögerten Zahlungen kommen die bezüglichen statistischen Bestimmungen in Anwendung.

Ueber die Einzahlungen werden Cassen-Quittungen ausgestellt, gegen deren Rückgabe nach geschehener Vollzahlung die neuen Actien ausgetauscht werden.

Formulare zu den Zeichnungsscheinen können an unseren Cassen hier und in Frankfurt a. M. in Empfang genommen werden.

Berlin, den 8. Mai 1897.

Deutsche Genossenschafts-Bank von Soergel, Parrisius & Co.

Harzburg. Lohr's Hotel, alt renommirtes, solides Haus 1. Rang, verbunden mit Villa Vogeler.

Vorzügliche Lage, Haupt-Allée, Nähe des Bahnhofs, herrl. Blick am Walde, mit überraschend schöner Aussicht auf Gebirge u. Flachland. Grosse, schattige Parks, zahlreiche überdachte Veranden und Balkone, Musik-, Les- und Billard-Zimmer, kleinere Sala und besondere Veranden für geschlossene Gesellschaften, Soci-, Pilsener-, und sonstige Getränke, sowie ärztliche Medicinalkabinett im Hause.

Vorzügliche Pension; im Monat Mai, Juni u. Septbr. 25 % Preisermässigung.

Der Besitzer F. Vogeler.

Harzburger Hof (Actien-Hotel).

Die dreijährige Gründung des Hotel, sowie der Schmelzer Beckenanstalt unter der Leitung vom 1. Juni 1897. Schlich der Salzen Ende September. Auftragen wegen Logis sind an die unterzeichnete Verwaltung zu richten.

Harzburg, im Mai 1897.

Die Verwaltung des Harzburger Hofes.

Schweiz.

Verkehrtes, welche die Müdigkeit haben, einen nicht nur angenehmen, längeren Aufenthalt an dem an Reinlichkeit und unberührtes Bierwaldhütten zu nehmen, ist Schwegli (das Hotel des Bierwaldhütten) ein Ausläufer und Centralstation für den von Schwegli aus erreichlichen 4 Bergbahnen und allen interessanten Ausflügen nur zu empfehlen. Der Besitzer des wundervoll grünen Hotel und Pension Villa Köhler, 1. Rang ist zur weiteren Auskunft und Führung bereit. Prospekte gratis bereit.

Carl Köhler, Hotel-Besitzer.

Thüringer Pfarthaus, in schönster und gelandeter Lage, mit bequemer Wohnkammer, Küche, Bad, Wäsche und Weiterbildung Mädchen im Alter von 10 bis 16 Jahren. Jeder gewünschte Unterricht wird im Hause erteilt. Näheres durch A. Weidinger, Director, in Zornsdorf a. S. bei Zornburg.

Lebens- und Pensions-Versicherungs-Gesellschaft JANUS in Hamburg.

Errichtet am 1. Februar 1848.

Auszug aus dem Rechenschafts-Berichte vom 10. April 1897.

Ultimo 1896 waren in Kraft:

- 34 008 Lebens-Versicherungen mit A 103,796,490.-
- 1 006 Renten- und Pensions-Versicherungen mit jährlich zu zahlenden Pensionen von 1,010,806.31

Die Einnahme in 1896 betrug:

- An Prämien- und Capital-Zahlungen A 4,428,784.17
- Zinsen 1,889,462.78

Verausgab wurden:

- Für 540 Todesfälle A 1,742,325.-
- 198 bei Lebenszeit allig gewordene Versicherungen 479,195.-
- Seit ihrer Gründung zahlte die Gesellschaft überhaupt an Versicherungs-Capitalien und Renten 62,006,187.-

Das Grundcapital der Gesellschaft beträgt A 1,500,000.-

Die Reservefonds belaufen sich auf 34,611,889.39

Davon sind angelegt:

- In Hypotheken A 29,102,163.62
- Darlehne gegen Untergütern 1,573,000.-
- Darlehne auf Policen der Gesellschaft 1,935,660.17

Auskunft wird erteilt und Prospekte und Antragsformulare werden gratis verabreicht: in Leipzig bei der General-Agentur

Horst Beyer, Reichsstrasse 15, II.

und bei den Agenten

Localrichter Otto Trautschold, Elsterstrasse 16,
Otto Kunath, Leipzig-Anger, Poststrasse 20,
Carl Lindner, Leipzig-Heudnitz, Kohlgrabenstrasse 42,
O. Alding, Leipzig, im Rathaus,
Aug. Wille, Leipzig-Gohlis, Auenstrasse Halleische Strasse 12,
sowie bei sämtlichen Agenten der Gesellschaft.

Rührige Agenten, auch an kleinen Plätzen, werden gegen hohe Provision gesucht.

Hamburg, April 1897. Die Direction.

Dr. med. Hesse, prakt. Arzt und Rindberg, wohnt jetzt Humboldtstrasse Nr. 1, Ecke der Neuentwallgasse. Sprechst. : Dienstag 12-1, Sonntag 8-9. Telephone 1, 4391.

Ans dem Zoologischen Garten.

Angenehme Götter und Freunde unseres Zoologischen Gartens haben demselben in jüngster Zeit wertvolle Zuwendungen gemacht...

Was man anfänglich bei flüchtiger Betrachtung für ein Doppelfisch gehalten, entpuppte sich aber später als ein leibhaftiger Widelbär...

Der Widelbär hat lange Zeit für ein Mirakel der Schöpfung gegolten, das dem Scharfsinn der Tierkundigen nicht wenig zu schaffen machte...

Der jetzt hier eingetroffene Widelbär ist ein dreifacher Stamm, welcher und jährlings zugleich, namentlich wenn er, wie ein Einhorn...

Eine andere, dem Garten von der Götterhand des Herrn Dr. C. Stumm, einem geborenen Leipziger, gemachte Zuwendung besteht in einem Paar großer Reptilien...

Der Reptilienpark gehört zu den beweglichsten und lebhaftesten Gärten. Gleich bewegungsfähig auf den Wänden, am Boden und im Wasser...

anderen Gärten die Fähigkeit jähren Farbwechseln theilen und sich auch in einzelnen Räumen ihrer Umgebung anzuweisen vermögen.

Derzeit sind die Reptilien im Warmbause der Schmutzvegetation untergebracht, wo sie bequem beschäftigt werden können.

Mit der in den Wohnzimmern der Reptilien allgemein geltenden Ansicht, daß ihr Fleisch ungesund sei, steht in einem Widerspruch die Thatsache, daß Reptilien als leckere Speise allgemein geschätzt werden...

Weiter ist dem Garten durch Herrn Albert Thorer in Leipzig ein drittes Geschenk geworden, und zwar in einem schönen, vom Götterhand selbst angelegten Dache.

Nachdem denn je in gegenwärtiger Leipziger Zoologischer Garten mit Tieren aller Art besetzt, seine herrlichen landschaftlichen Anlagen in entzückender Frühlingsschönheit grünen, sein Waldpark im Schmutz hoher Eichen, machen ihn zu einem ganz ausgezeichneten Platz der Unterhaltung und Erholung.

Gelegenheit gibt zu Raubtierzoo des Gartens nicht weniger als 25 Löwen, 10 Panther und Leopard, 6 Königstiger, Wären aller Art, 20 Hyänen, abgesehen von den vielen Meinen, in Einzelgehegen der Gartens vertheilten Raubthierarten.

Im Antilopenhause haben 25 Antilopen und Gnu's Unterkommen gefunden, daneben 5 Zebras seltener Art. In den Ausläufen der Umgebung tummeln sich eine stattliche Zahl Gazellen und Guanaco's, im Ganzen 15, bewegt sich weiter eine zahlreiche Schaar ausländischer Schafe und Ziegen, 30 Stück in 8 verschiedenen Arten.

Wahrscheinlich aller Art belebt die Weiber; in den großen Raubtiergehegen sind alle Arten und Gattungen vertreten, nicht dabei in großen Gefäßen alle Arten Strauße der alten und neuen Welt.

Mit einem Wort, der Zoologische Garten bietet eine Fülle des Lebenstheaters aus dem Gebiete der Tierwelt. Einen Sonntag um den andern gewährt er den Eintritt zu er-

mäßigsten Preisen und zeigt in letzterer Beziehung auch sein volles Entgegenkommen größeren Gesellschaften auswärtiger Besucher gegenüber.

Tageskalender.

Reception des Leipziger Tageblattes Nr. 222 1-153 1-1173

Reception des Leipziger Tageblattes Nr. 222 1-153 1-1173

Reception des Leipziger Tageblattes Nr. 222 1-153 1-1173

Reception des Leipziger Tageblattes Nr. 222 1-153 1-1173

Reception des Leipziger Tageblattes Nr. 222 1-153 1-1173

Reception des Leipziger Tageblattes Nr. 222 1-153 1-1173

Reception des Leipziger Tageblattes Nr. 222 1-153 1-1173

Reception des Leipziger Tageblattes Nr. 222 1-153 1-1173

Reception des Leipziger Tageblattes Nr. 222 1-153 1-1173

Reception des Leipziger Tageblattes Nr. 222 1-153 1-1173

Reception des Leipziger Tageblattes Nr. 222 1-153 1-1173

Reception des Leipziger Tageblattes Nr. 222 1-153 1-1173

Reception des Leipziger Tageblattes Nr. 222 1-153 1-1173

Reception des Leipziger Tageblattes Nr. 222 1-153 1-1173

Reception des Leipziger Tageblattes Nr. 222 1-153 1-1173

Reception des Leipziger Tageblattes Nr. 222 1-153 1-1173

Reception des Leipziger Tageblattes Nr. 222 1-153 1-1173

Reception des Leipziger Tageblattes Nr. 222 1-153 1-1173

Neues Gewandhaus. Täglich von früh 9 Uhr bis Nachmittags 3 Uhr geöffnet.

Tei Wechs's Kunst-Kaufhaus, Markt Nr. 10, II. (Kaufhaus), geöffnet: Montag von 9 bis 5 Uhr Nachmittags...

Neue Börse. Besichtigung Montag 9 bis 4 Uhr, Sonntag 11-1 Uhr.

Sächsisch-Thüringische Industrie- und Gewerbe-Ausstellung in Leipzig 1897.

Lehrerbildungsanstalt für Lehrerinnen, Markt Nr. 10, II. (Kaufhaus), geöffnet: Montag von 9 bis 5 Uhr Nachmittags...

Lehrerbildungsanstalt für Lehrerinnen, Markt Nr. 10, II. (Kaufhaus), geöffnet: Montag von 9 bis 5 Uhr Nachmittags...

Lehrerbildungsanstalt für Lehrerinnen, Markt Nr. 10, II. (Kaufhaus), geöffnet: Montag von 9 bis 5 Uhr Nachmittags...

Lehrerbildungsanstalt für Lehrerinnen, Markt Nr. 10, II. (Kaufhaus), geöffnet: Montag von 9 bis 5 Uhr Nachmittags...

Lehrerbildungsanstalt für Lehrerinnen, Markt Nr. 10, II. (Kaufhaus), geöffnet: Montag von 9 bis 5 Uhr Nachmittags...

Lehrerbildungsanstalt für Lehrerinnen, Markt Nr. 10, II. (Kaufhaus), geöffnet: Montag von 9 bis 5 Uhr Nachmittags...

Lehrerbildungsanstalt für Lehrerinnen, Markt Nr. 10, II. (Kaufhaus), geöffnet: Montag von 9 bis 5 Uhr Nachmittags...

Lehrerbildungsanstalt für Lehrerinnen, Markt Nr. 10, II. (Kaufhaus), geöffnet: Montag von 9 bis 5 Uhr Nachmittags...

Lehrerbildungsanstalt für Lehrerinnen, Markt Nr. 10, II. (Kaufhaus), geöffnet: Montag von 9 bis 5 Uhr Nachmittags...

Lehrerbildungsanstalt für Lehrerinnen, Markt Nr. 10, II. (Kaufhaus), geöffnet: Montag von 9 bis 5 Uhr Nachmittags...

Lehrerbildungsanstalt für Lehrerinnen, Markt Nr. 10, II. (Kaufhaus), geöffnet: Montag von 9 bis 5 Uhr Nachmittags...

Lehrerbildungsanstalt für Lehrerinnen, Markt Nr. 10, II. (Kaufhaus), geöffnet: Montag von 9 bis 5 Uhr Nachmittags...

Lehrerbildungsanstalt für Lehrerinnen, Markt Nr. 10, II. (Kaufhaus), geöffnet: Montag von 9 bis 5 Uhr Nachmittags...

Lehrerbildungsanstalt für Lehrerinnen, Markt Nr. 10, II. (Kaufhaus), geöffnet: Montag von 9 bis 5 Uhr Nachmittags...

Lehrerbildungsanstalt für Lehrerinnen, Markt Nr. 10, II. (Kaufhaus), geöffnet: Montag von 9 bis 5 Uhr Nachmittags...

Lehrerbildungsanstalt für Lehrerinnen, Markt Nr. 10, II. (Kaufhaus), geöffnet: Montag von 9 bis 5 Uhr Nachmittags...

Lehrerbildungsanstalt für Lehrerinnen, Markt Nr. 10, II. (Kaufhaus), geöffnet: Montag von 9 bis 5 Uhr Nachmittags...

Lehrerbildungsanstalt für Lehrerinnen, Markt Nr. 10, II. (Kaufhaus), geöffnet: Montag von 9 bis 5 Uhr Nachmittags...

Lehrerbildungsanstalt für Lehrerinnen, Markt Nr. 10, II. (Kaufhaus), geöffnet: Montag von 9 bis 5 Uhr Nachmittags...

Lehrerbildungsanstalt für Lehrerinnen, Markt Nr. 10, II. (Kaufhaus), geöffnet: Montag von 9 bis 5 Uhr Nachmittags...

Lehrerbildungsanstalt für Lehrerinnen, Markt Nr. 10, II. (Kaufhaus), geöffnet: Montag von 9 bis 5 Uhr Nachmittags...

Lehrerbildungsanstalt für Lehrerinnen, Markt Nr. 10, II. (Kaufhaus), geöffnet: Montag von 9 bis 5 Uhr Nachmittags...

Lehrerbildungsanstalt für Lehrerinnen, Markt Nr. 10, II. (Kaufhaus), geöffnet: Montag von 9 bis 5 Uhr Nachmittags...

Lehrerbildungsanstalt für Lehrerinnen, Markt Nr. 10, II. (Kaufhaus), geöffnet: Montag von 9 bis 5 Uhr Nachmittags...

Lehrerbildungsanstalt für Lehrerinnen, Markt Nr. 10, II. (Kaufhaus), geöffnet: Montag von 9 bis 5 Uhr Nachmittags...

Lehrerbildungsanstalt für Lehrerinnen, Markt Nr. 10, II. (Kaufhaus), geöffnet: Montag von 9 bis 5 Uhr Nachmittags...

Lehrerbildungsanstalt für Lehrerinnen, Markt Nr. 10, II. (Kaufhaus), geöffnet: Montag von 9 bis 5 Uhr Nachmittags...

Lehrerbildungsanstalt für Lehrerinnen, Markt Nr. 10, II. (Kaufhaus), geöffnet: Montag von 9 bis 5 Uhr Nachmittags...

Lehrerbildungsanstalt für Lehrerinnen, Markt Nr. 10, II. (Kaufhaus), geöffnet: Montag von 9 bis 5 Uhr Nachmittags...

Lehrerbildungsanstalt für Lehrerinnen, Markt Nr. 10, II. (Kaufhaus), geöffnet: Montag von 9 bis 5 Uhr Nachmittags...

Lehrerbildungsanstalt für Lehrerinnen, Markt Nr. 10, II. (Kaufhaus), geöffnet: Montag von 9 bis 5 Uhr Nachmittags...

Lehrerbildungsanstalt für Lehrerinnen, Markt Nr. 10, II. (Kaufhaus), geöffnet: Montag von 9 bis 5 Uhr Nachmittags...

Lehrerbildungsanstalt für Lehrerinnen, Markt Nr. 10, II. (Kaufhaus), geöffnet: Montag von 9 bis 5 Uhr Nachmittags...

Lehrerbildungsanstalt für Lehrerinnen, Markt Nr. 10, II. (Kaufhaus), geöffnet: Montag von 9 bis 5 Uhr Nachmittags...

Lehrerbildungsanstalt für Lehrerinnen, Markt Nr. 10, II. (Kaufhaus), geöffnet: Montag von 9 bis 5 Uhr Nachmittags...

Lehrerbildungsanstalt für Lehrerinnen, Markt Nr. 10, II. (Kaufhaus), geöffnet: Montag von 9 bis 5 Uhr Nachmittags...

Lehrerbildungsanstalt für Lehrerinnen, Markt Nr. 10, II. (Kaufhaus), geöffnet: Montag von 9 bis 5 Uhr Nachmittags...

Lehrerbildungsanstalt für Lehrerinnen, Markt Nr. 10, II. (Kaufhaus), geöffnet: Montag von 9 bis 5 Uhr Nachmittags...

Lehrerbildungsanstalt für Lehrerinnen, Markt Nr. 10, II. (Kaufhaus), geöffnet: Montag von 9 bis 5 Uhr Nachmittags...

Lehrerbildungsanstalt für Lehrerinnen, Markt Nr. 10, II. (Kaufhaus), geöffnet: Montag von 9 bis 5 Uhr Nachmittags...

Lehrerbildungsanstalt für Lehrerinnen, Markt Nr. 10, II. (Kaufhaus), geöffnet: Montag von 9 bis 5 Uhr Nachmittags...

Lehrerbildungsanstalt für Lehrerinnen, Markt Nr. 10, II. (Kaufhaus), geöffnet: Montag von 9 bis 5 Uhr Nachmittags...

Local-Veränderung.

Die nunmehr erfolgte Verlegung meines Geschäftes nach dem neuerbauten Hause

9 Petersstrasse 9

zeige ergebenst an und lade zur gefl. Besichtigung der Verkaufsräume

— ohne jeden Kaufzwang — ein.

Conrad Grau

Grösstes Special-Geschäft

Handschuhe und Cravatten

(bisher Petersstrasse 36).

ere Auf- kommen er Voll- a. M. in Co. haft 6,430.- 0,806.51 3,784.17 8,452.78 2,126.- 9,196.- 36,187.- 00,000.- 11,889.39 2,163.62 73,000.- 25,600.17 on gratis 5, II. 42, 12, Provision ion.

Schön Ausb. u. Reichgericht.

Wag. möbl. Zimmer mit u. ohne Verfen. Einleitstraße 11, I.

Wag. möbl. Zimmer mit u. ohne Verfen. Einleitstraße 11, I.

Wag. möbl. Zimmer mit u. ohne Verfen. Einleitstraße 11, I.

Wag. möbl. Zimmer mit u. ohne Verfen. Einleitstraße 11, I.

Wag. möbl. Zimmer mit u. ohne Verfen. Einleitstraße 11, I.

Wag. möbl. Zimmer mit u. ohne Verfen. Einleitstraße 11, I.

Wag. möbl. Zimmer mit u. ohne Verfen. Einleitstraße 11, I.

Wag. möbl. Zimmer mit u. ohne Verfen. Einleitstraße 11, I.

Wag. möbl. Zimmer mit u. ohne Verfen. Einleitstraße 11, I.

Wag. möbl. Zimmer mit u. ohne Verfen. Einleitstraße 11, I.

Wag. möbl. Zimmer mit u. ohne Verfen. Einleitstraße 11, I.

Wag. möbl. Zimmer mit u. ohne Verfen. Einleitstraße 11, I.

Wag. möbl. Zimmer mit u. ohne Verfen. Einleitstraße 11, I.

Wag. möbl. Zimmer mit u. ohne Verfen. Einleitstraße 11, I.

Wag. möbl. Zimmer mit u. ohne Verfen. Einleitstraße 11, I.

Wag. möbl. Zimmer mit u. ohne Verfen. Einleitstraße 11, I.

Wag. möbl. Zimmer mit u. ohne Verfen. Einleitstraße 11, I.

Wag. möbl. Zimmer mit u. ohne Verfen. Einleitstraße 11, I.

Wag. möbl. Zimmer mit u. ohne Verfen. Einleitstraße 11, I.

Wag. möbl. Zimmer mit u. ohne Verfen. Einleitstraße 11, I.

Wag. möbl. Zimmer mit u. ohne Verfen. Einleitstraße 11, I.

Wag. möbl. Zimmer mit u. ohne Verfen. Einleitstraße 11, I.

Wag. möbl. Zimmer mit u. ohne Verfen. Einleitstraße 11, I.

Wag. möbl. Zimmer mit u. ohne Verfen. Einleitstraße 11, I.

Wag. möbl. Zimmer mit u. ohne Verfen. Einleitstraße 11, I.

Wag. möbl. Zimmer mit u. ohne Verfen. Einleitstraße 11, I.

Wag. möbl. Zimmer mit u. ohne Verfen. Einleitstraße 11, I.

Wag. möbl. Zimmer mit u. ohne Verfen. Einleitstraße 11, I.

Wag. möbl. Zimmer mit u. ohne Verfen. Einleitstraße 11, I.

Wag. möbl. Zimmer mit u. ohne Verfen. Einleitstraße 11, I.

Wag. möbl. Zimmer mit u. ohne Verfen. Einleitstraße 11, I.

Wag. möbl. Zimmer mit u. ohne Verfen. Einleitstraße 11, I.

Wag. möbl. Zimmer mit u. ohne Verfen. Einleitstraße 11, I.

Wag. möbl. Zimmer mit u. ohne Verfen. Einleitstraße 11, I.

Wag. möbl. Zimmer mit u. ohne Verfen. Einleitstraße 11, I.

Wag. möbl. Zimmer mit u. ohne Verfen. Einleitstraße 11, I.

Wag. möbl. Zimmer mit u. ohne Verfen. Einleitstraße 11, I.

Wag. möbl. Zimmer mit u. ohne Verfen. Einleitstraße 11, I.

Wag. möbl. Zimmer mit u. ohne Verfen. Einleitstraße 11, I.

Wag. möbl. Zimmer mit u. ohne Verfen. Einleitstraße 11, I.

Wag. möbl. Zimmer mit u. ohne Verfen. Einleitstraße 11, I.

Wag. möbl. Zimmer mit u. ohne Verfen. Einleitstraße 11, I.

Wag. möbl. Zimmer mit u. ohne Verfen. Einleitstraße 11, I.

Wag. möbl. Zimmer mit u. ohne Verfen. Einleitstraße 11, I.

Wag. möbl. Zimmer mit u. ohne Verfen. Einleitstraße 11, I.

Wag. möbl. Zimmer mit u. ohne Verfen. Einleitstraße 11, I.

Wag. möbl. Zimmer mit u. ohne Verfen. Einleitstraße 11, I.

Wag. möbl. Zimmer mit u. ohne Verfen. Einleitstraße 11, I.

Wag. möbl. Zimmer mit u. ohne Verfen. Einleitstraße 11, I.

Wag. möbl. Zimmer mit u. ohne Verfen. Einleitstraße 11, I.

Wag. möbl. Zimmer mit u. ohne Verfen. Einleitstraße 11, I.

Wag. möbl. Zimmer mit u. ohne Verfen. Einleitstraße 11, I.

Wag. möbl. Zimmer mit u. ohne Verfen. Einleitstraße 11, I.

Wag. möbl. Zimmer mit u. ohne Verfen. Einleitstraße 11, I.

Wag. möbl. Zimmer mit u. ohne Verfen. Einleitstraße 11, I.

Wag. möbl. Zimmer mit u. ohne Verfen. Einleitstraße 11, I.

Wag. möbl. Zimmer mit u. ohne Verfen. Einleitstraße 11, I.

Wag. möbl. Zimmer mit u. ohne Verfen. Einleitstraße 11, I.

Wag. möbl. Zimmer mit u. ohne Verfen. Einleitstraße 11, I.

Wag. möbl. Zimmer mit u. ohne Verfen. Einleitstraße 11, I.

Wag. möbl. Zimmer mit u. ohne Verfen. Einleitstraße 11, I.

PANORAMA, Rossplatz.

Die Völkerschlacht bei Leipzig.

Genalt von Otto Sinding. Grösste Schönwürdigkeit! Täglich geöffnet von früh 8 bis 9 Uhr Abends. Eintrittspreis 1 Mark. - Kinder 50 Pfennige.

Grosses Restaurant, Café, Conditorei.

Weinstube, Billardsal (7 Billards), Glas-Colonnaden, Garten, 2 Kegelbahnen, Elektrische Beleuchtung. Moritz Tietzsch.

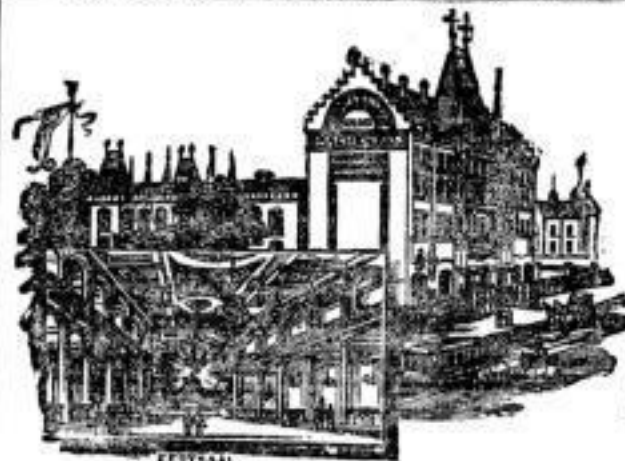

Schloss Drachenfels.

Bornheim und lebendiges Vergnügungs-Etablissement 1. Ranges.

Rendez-vous der Fashionablen Welt.

Heute Sonntag, den 9. Mai, Nachmittags 4 Uhr:

Grosses Extra-Militair-Concert

ausgeführt von dem Musikcorps des Königl. 10. Inf.-Reg. Nr. 134.

Direction: Herr Stabskapellm. A. Jahrow.

Nach dem Concert: Grosser Ball.

Stadtbekannte Küche.

Allerlei von nur jungem Gemüse.

Größtes Concert, Theater u. Ball-Etablissement, weit über 5000 Pers. fassend.

Telephon: Amt III, Nr. 5651.

Halte mein althistorisches Restaurant.

Parterre, 1. und 2. Et., bestens empfohlen.

Grünte Sonntag, den 9. Mai a. c.:

Grosses Militair-Extra-Concert

von der Capelle des 107. Regiments.

Direction: Königl. Musikdirector Herr Carl Walther.

Nach dem Concert Grosser Ball.

Streich- und Bläsermusik bis 12 Uhr.

NB. Bei schönem Wetter Concert im Garten!!

NB. Täglich grosser Mittagstisch, sowie Abendkarte.

Größtes Concert, Theater u. Ball-Etablissement, weit über 5000 Pers. fassend.

Telephon: Amt III, Nr. 5651.

Halte mein althistorisches Restaurant.

Parterre, 1. und 2. Et., bestens empfohlen.

Grünte Sonntag, den 9. Mai a. c.:

Grosses Extra-Concert u. Ball

von der vollständigen Capelle des Neuen Leipziger Concert-Erkers

unter persönlicher Leitung des Herrn Musikdirector C. Günther Coblenz.

Nach dem Concert Grosser Ball.

Streich- und Bläsermusik bis 12 Uhr.

NB. Bei schönem Wetter Concert im Garten!!

Reichhaltige Weinkarte. Täglich erhaltene Obst-, Beeren- und Schaum-Weine von C. Wesebe, Luedlburg. Täglich erhaltene vorzügliche F. L. Brandt.

Heute Sonntag, den 9. Mai, 1/4 Uhr:

Grosses Militair-Concert.

Capelle (100er). Dir. Herr J. H. Matthey. Bei schönem Wetter im Garten.

Von 4 Uhr an: Mess-Ball.

Telephon-Amt I, 1820.

Direction: Herr Musikdirector Fr. Müller.

Schiller-Schlösschen

L. Gohlis.

Variété Battenberg.

Station der Strassenbahnlinie Anstettung - Tauchaer Thor.

Heute Sonntag, den 9. Mai er.:

2 grosse Künstler-Vorstellungen

des aus 12 Nummern bestehenden

Riesenprogramms mit ganz neuem Programm!!!

Henry de Vry's

Cyklus lebender Bilder!!! Sensationelle Neuheiten!!!

Ringgold-Trio, Komiker-Terzett, Comos Brothers, Musikal. Phantasien, Bella Collier, Costüm-Subrette etc. etc.

Preise der Plätze: I. Loge 2 Mk., II. Loge 1,50 Mk., Parquet 1 Mk., Parterre und nummerirte Gallerie 75 Pf. - Estrade 50 Pf.

11 Nachmittags auf allen Plätzen 50 Pf. und 1 Kind frei!!!

Vorverkauf nummerirter Billets bei Herrn Franz Stein, Cigarren-Geschäft, Markt 16, und im Restaurant „Battenberg“.

Anfang: Nachmittags 7 1/4 Uhr, Abends 9 1/4 Uhr.

Vormittag von 11-1 Uhr: Gr. Frühschoppen-Concert.

Louis Kaiser.

Zoolog. Garten.

Grünte Nachmittags von 4 Uhr an:

Grosses Militair-Concert

von der Capelle des 107. Regiments.

Direction: Herr Königl. Musikdirector C. Walther.

Sintritt heute 50 Pfg. Kinder 25 Pfg.

Alle Plätze haben Gültigkeit.

Abonnementskarten, zu den beliebigen Bedingungen, nach meiner Gehe, eingangs Referential zu haben.

Ernst Pinkert.

Reichhaltig und schön. Dauernde und täglich geöffnet.

Gewerbe-Ausstellung

LEIPZIG

Nähe an den Schloßgärten.

Regelmässige Kaufstelle zur Anschaffung von Werkzeugen, Maschinen, techn. Artikeln usw., sowie auch Erzeugnissen der Kunstgewerbe.

Heute billiger Sonntag, Eintritt 20 Pfg.

Gute Quelle

Brühl 42. Parterre-Saal Brühl 42.

3 gr. Künstler-Specialitäten-Vorstellungen.

Grösster Erfolg des gesamten, vorzüglichen Elite-Perseels.

Neu! Im Ausstellungs-Chantant. Neu!

Beste, angeführte vom gesamten Personal.

11-1 Uhr: Frühschoppen-Vorstellung.

4 Uhr: Nachmittagsvorstellung. Entrée 30 Pf., Kinder frei.

8 Uhr: Abend-Vorstellung. Entrée 50 Pf.

Tunnel. Concertjünger-Gejellschaft Christoph. Anfang 4 Uhr.

Morgen und folgende Tage: Große Elite-Vorstellungen.

Tivoli-Etablissement

Zeitler Strasse.

Heute Sonntag Nachm. von 4 Uhr ab:

Grosses Mess-Ballfest. Entrée 30 Pf.

Kast's Restaurant und Café, Schlossgasse 10.

Täglich Mittagessen der zücht. bekannten Köche.

Singpielgejellschaft K. F. W. Lang, 4 Damen.

Anfang 3 Uhr. 8 Uhr. Vorzügliche Küche.

Kaisersaal. - Battenberg.

Heute Sonntag, den 9. Mai er.:

Humoristisches Concert der Leipziger Quartett-Sänger

Herrn Prugel, Klein, Jentsch, Seidel, Langstengel, Schmidt und Anfang 7 1/4 Uhr. Entrée 40 Pf.

Quartett-Sängerkarten haben Gültigkeit.

Hierauf Ball.

Louis Kaiser.

Hôtel Stadt Nürnberg

Vöhrische Strasse 8/10, am Vöhrischen Bahnhof.

Grünte Sonntag, den 9. Mai, im Theateraal:

Humor. Doppel-Concert.

E. Winter, „Der schneidige Tymian“, mit seinen berühmten humoristischen Sängern

Herrn M. Beyer, J. Beyer, Freyer, Hedrich, Grosse, Gersten und Winter

und d. Tyroler Truppe Ringler & Maickl a. d. Zillertal.

Anfang 8 Uhr. Entrée 50 Pf. Kameradler Platz 75 Pf.

(Näheres siehe Placatblätter.) G. Hoffmeister.

Etablissement Sanssouci

Elsterstrasse.

Heute Sonntag Nachm. von 4 Uhr an

Grosses Mess-Ballfest

Montag Abend 8 Uhr: Grosser Ball. Entrée 30 Pf.

Krystall-Palast.

Heute Sonntag in ständlichen Interen Räumen:

Grosses ununterbroch. Doppel-Concert

In der Neuen Halle:

Capelle des Neuen Leipziger Concert-Orchesters unter persönl. Leitung des Herrn Musikdirectors Günther Coblenz.

Im Parterre-Saale:

Musikcorps des Kgl. 108. Infanterie-Regiments No. 106.

Anfang 7 1/4 Uhr. Gesamt-Entrée 50 Pf. Detzendkarten (1 Coupou) 3 Mk. Aus Vereinskarten 25 Pf. Zuschlag pro Person.

Ausstellungs-Variété-Theater

des Leipziger Krystall-Palastes.

Heute 2 Vorstellungen. Nachmittags 50 Pf. Kinder 25 Pf.

Jeder Erwachsene hat ein Kind frei!

Gastspiel von Deutschlands populärstem Humoristen

Carl Maxstadt.

4 Moras, Beck-Pantomime, Linda, Singers, Zenta-Troupe, Radfahrer, Gesellschaft Iwanoff, russische Nationalkoper und Tänzer, Mlle. Kosalki mit ihrer Scene: Ein Drama am Meer, ausgeführt von 14 Hunden, Litta-Carlson, The famous Gentleman, Family-Opera, musikalische Equilibristen, de Lyon, Mimiker, Elsa und Lucie, elastische Productionen, Lieblich, Soubrette.

Abends 7 1/4 Uhr. Saalentrée, Balkon 50 Pf., Parterre, nem. 75 Pf., Parquet, nem. 1 Mk. Parterre-Logen-Platz 2 Mk. Dauerkarten für Herren 15 Mk., für Damen 10 Mk. 2. Biers u. Weins. Relehaltige Frühstücke, Mittag- u. Abendkarte.

Circus Renz.

Leipzig, Krystall-Palast, Albert-Halle.

Grünte, den 9. Mai 1897: 2 Vorstellungen 2.

Nachmitt. 4 Uhr: Große Komiker-Vorstellung bei ermäßigten Preisen mit besonderer Beleuchtung der Jugend gemüthlichen Programms. Aufführung der komischen Ballet-Pantomime „Amor in der Küche“.

Abends 7 1/4 Uhr: Außerordentliche Vorstellung. Sensationeller Erfolg! Nur noch einige Male: 1870/71.

In beiden Vorstellungen Auftreten der berühmtesten Künstler-Specialitäten, Vorderen und Hinten der berühmtesten Artisten, Spring- und Schachspiele, Romische Entrée von Humiliter Glomus. Sonntag, den 10. Mai 1897, Abends 7 1/4 Uhr: Nur noch 3malige Aufführung des großen militärischen Ausstattungs-Stückes 1870/71.

Alle Höhere und Placate und Ausstattungsgegenstände erhältlich.

Fr. Renz, Director.

Kaiser-Panorama, Alger.

Neumarkt No. 2, gegenüber der Grimaldier Strasse.

Alger, Mars-el-Kebir, Bida, Tiemsen etc.

Grünte (1897)

SLUB Wir führen Wissen.

Heute Sonntag,
am 9. Mai cr.:
Grosses Extra-Militair-Concert
von der
Capelle des 106. Regiments. Dir.: Herr J. H. Matthey.
Anfang 1/4 Uhr. Entrée 30 Pf.
Vorzugsstellen und Passpartouts gültig.
Nach dem Concert: **Grosser Ball.**

Schloßkeller.

Concert- und Ball-Etablissement ersten Ranges.
Ehrenwerthester und schönster Saal.
Gaststube der Straßenbahn Leipzig-Königsplatz. Tel. L. 1068.
Nächsten Mittwoch:
Grosses Concert u. Ball.
134er Capelle. A. Jahrow.
Stets anerkannt vorzügl. Küche u. gutgepflegte Biere, Weine etc.
Max Hasler.

Drei Lilien.

Heute, Sonntag, 9. Mai cr.:
Anfang 1/4 Uhr: **Gr. Militair-Concert u. Ball.**
Angeführt v. d. Capelle d. 4. Thür. Inf.-Reg. Nr. 72 aus Jena. Direction Herr Generalmajor Wendt.
Bereinen empfehle mein großes Garten-Etablissement zur Abhaltung von Sommerfesten unter
ausgezeichneten Bedingungen. Meinen Vereinen gebe auch Sonntag meinen hinteren Theil des Gartens mit
seinem Saal kostenlos ab.
Carl Orlin. Telefon 1908, Post 1.

Bei günstiger Witterung
Concert im Garten.
Entrée 30 Pf.
Vorzugsplätze 20 Pf.
Nächsten Mittwoch:
Carl Orlin. Telefon 1908, Post 1.

Conditorei und Café
Richard Konze,
Tel. H. I. Schützenstr. Nr. 204.
Lorenz, Baumfäden, Aufzüge, ge-
färbte Gärtnere, Tische und Kaffeebohnen
in bester Ausführung.
Bestellungen prompt geliefert.

Bonorand.
Heute grosses Gartenconcert
der Capelle **Erdmann Hartmann.**
Anfang 1/4 Uhr. Eintritt 30 Pfg.

Panorama.
Heute Sonntag, bei günstigem Wetter
Grosses Fröhshoppen-Concert im Garten
von 11-1 Uhr
angeführt von dem Musikcorps des Königl. Sächs. Inf.-Reg. Nr. 107. Direction: Königl. Musikdirector Walther.
Moritz Tietzsch.
NB. Morgen Montag: **Grosses Militair-Concert im Garten,** angef. von d. Königl. Musikcorps des 134. Reg. Inf. 8 Uhr.

Eis.
Damen-Conditorei.

Bonorand.
Heute Sonntag, den 9. Mai, Abends 1/5 Uhr:
Grosses Concert.
Capelle: 8. Infanterie-Regiment „König Johann Georg“ Nr. 107.
Dirigent: Königl. Musikdirector C. Walther.
Programm: I. Theil. 1) „Gleich gesung“, March von Schub. 2) Caverlure mit
Soubrette von Mozart. 3) „Gavotte & „Wagon“ von Thomas. 4) „Mit-Hier“,
Walzer von Rannar. II. Theil. 5) Caverlure & „Zanzibar“ von Wagner. 6) „Die
Favorit“ von Beethoven. 7) „March und Ueber der Föhler“ von Mozart. 8) Polka-
Mazurka & d. Cap. „Die Föhlermauer“ von Strauss. III. Theil. 9) a. „Rückwärts-
Gang“, b. „Der Sündenbock“ von Strauss. 10) „Ein Abend bei den Tischlern in
Wien“ von Grill. 11) „Ballett“ von Mozart. 12) „Trot de Cavalier“ von Hubilstein.

Neu! Zum ersten Mal!
Ausstellungsplatz.
Carl Hagenbeck's
Eismeer-Panorama,
D. R.-P. No. 91492.
Täglich von Vormittags 10^{1/2} bis Dunkelwerden geöffnet.
Das Nordpol-Panorama ist mit lebenden Eisbären, Seelöwen, Seehunden,
Eisvögeln, Mören, Kormoranen etc. besetzt, welche von den Wärtern in
Eskimo-Costüm beschäftigt werden.
Fütterung der Thiere Vormittags 11, Nachmittags 3, 5 und 7 Uhr.
Eintrittspreis 50 Pfg., Kinder die Hälfte.

H. Gröber's
Weinstuben,
7 Rathenburgerstr. 7.
Naturreine Weine
zu billigen Preisen.
Stotte Bedienung.
Grill-Room
Seifert's vorz. Mittagstisch
zu 45 Pf. 3. 5. 7. 9. 11. 1. 3. 5. 7. 9. 11. 1. 3.
2 Tm. ad. Herren Damen gut.
Mittagst. 2.50 Pf. erd. Off. u. Y. 63 Postamt 3.

Eis
Frucht und Vanille
à Post. 25 Pf. mit Schlaglocher 30 Pf.
empfehl. **Café Hartmann,**
Grimmischer Steinweg Nr. 2
der Hauptpost gegenüber.
Kräftigen bürgerlichen Mittagstisch,
nach Wahl à Portion incl. Suppe 50 Pf.
Restaurant Schloß Bülowburg, Petersstr. 38.
Gut. Privatmittagstisch 1. Stad. Repl. 12.1.
W. Privatmittagstisch 1. Stad. Repl. 12.1.
G. Tische 1. Nähe der Hauptpost, gut Mittagst.
Off. m. Preis a. B. O. 40 Jil., Unterpoststr. 3.

Central-Halle.
Täglich bis nur noch 15. Mai a. e.:
Grosse Künstler-Vorstellung.
Heute 1/10 Uhr:
Aufreten des amerik. Schönheits-Quintetts
The 5 Barrisons.
Anfang 8 Uhr.
Preise der Plätze: I. Parquet 2 Mark, II. Parquet 1.50 Mark,
Saal und Galerie 75 Pfg.
Bier auf allen Plätzen mit Ausnahme des I. Parquets.
R. Carius.

Achtung!
Zweijährig, a. d. 2. h. Bürgerstraße.
Die grösste Sehenswürdigkeit d. Messe
sind die in Paolo's Panoptikum
angestellten Kolossalrinder
Hulda u. Wilhelm
Hulda,
2^{1/2} Jahre alt, 122 Pf. schwer,
Wilhelm,
12 Jahre alt, 202 Pf. schwer.
!! Lebend zu sehen !!
Ein Jeder komme, sehe und staune.

Wagner's Concerthaus,
Täglich: **Grosses Concert der**
Damen-capelle „Bleyl“.
H. Biere aus der Freiherri. u. Sternburg'schen Brauerei in Köhlsch.
Parterre **Welt-Restaurant** Parterre
Hôtel Pologne. Societé. Hôtel Pologne.
Täglich: **Grosse Familien-Concerte** (Gedächtnisfeier Döblitz).
Aufreten der **Geschwister Vanoni.**
Deutsch-Schweizerische Gesangs-Triestimmung.
Anfang 1/8 Uhr. Eintritt frei. Programm 15 Pf.

Restaurant Central-Halle
Heute Stamm: Centralhallen-Schnitzel,
Lachs mit holl. Sauce,
Hamburger Kalberchen.
R. Carius.

Kopfplatz.
Winfler's großes
anatomisches
Museum
mit vielen Neuheiten täglich für Erwachsene geöffnet.

Walfisch, Täglich „Puszta“-Concerte.
5 Tamen, 1 Herr. Dir.: Schöng.
Empfehl. frisch gebackene, gutgepflegte Biere.
Geöffnet bis 2 Uhr Nachts. Anfang 4 Uhr.
Grute von 11-1 Uhr: **Fröhshoppen-Concert** von der Capelle.
Thüringer Burg,
Leipzig, 19 Johannisplatz 19.
Concert-, Speisehaus u. Café.
Heute Fröhshoppen-Concert von 11 bis 1 Uhr.
Nachmittags von 4 bis Abends 11 Uhr Concert.
Neu! der Leipzigerischen Damen-capelle Kittner. Neu!
Wittagstisch und Stamm in beiden Localen gut und zu billigen Preisen. Auch für
Nicht-Concertbesucher angenehmer Besuch.
K. Lauthaus.

W. Schäfer's Restaurant,
Königsplatz 17.
Sehenswerthes Etablissement.
Bekannt durch die täglich stattfindenden gediegenen Concerte und durch
seine anerkannt vorzügliche Bewirtung.

Nach dem
Zweijährig-
platz.
Grute 3. Vorstellungen, neues Programm, u. H. die frei in der Saal
singenden Engelsköpchen,
Welterersehenungen u. f. m. — Anfang 4, 6 und 8^{1/2} Uhr.

Albert-Garten.
Heute Sonntag, den 9. Mai cr.:
Grosses humoristisches Concert,
ausgeführt von den beliebtesten
Leipziger Quartett- u. Couplettsängern (aus dem Strußal-Palast)
Herrn Prugel, Klein, Jentsch, Lanestengel, Seidel und Schmidt,
sowie dem ganz vorzüglichen Tamendanzheller Herrn K. Hedrich.
Reines originelles u. hochkomisches Programm.
NB. Während der Zwischenpausen concertirt das
Leipziger Concert-Orchester
unter Leitung des Musikdirectors Herrn W. Schmidt, Kap. Capellmeisters a. D.
Anfang 1/4 Uhr. Entrée 30 Pf. Vorverkauf u. bei Programm 20 Pf.
Nach dem Concert: **Grosser Ball.**
Nächsten Freitag, den 14. Mai cr., bei günstiger Witterung
I. Grosses Garten-Concert.
H. Rosemann.

Theater-Terrasse.
Heute, Sonntag, Vormittag von 11-1 Uhr
bei günstiger Witterung:
I. grosses Fröhshoppen-Concert,
ausgeführt von dem Trompetercorps des Königl. Sächs. Manen-
Regiments Nr. 18 unter persönlicher Leitung des Königl. Musik-
Dirigenten Herrn A. Söhner.
Kögel & Aussenordt.

!!! Tu ahnst es nicht!!!
Und fragst noch nicht!
Am Leipzigerplatz im Hippodrom!
Bekannt ist dies doch lange schon!
Es nur kleins ausführt man sich!
Komm gleich und überzeuge dich!
Dann weisst Du's wohl!!!
Wölbling's Welt-Hippodrom
von 3-11 Uhr geöffnet.

Burgkeller.
Heute Sonntag
2 grosse Familien-Concerte.
Anfang 4 und 8 Uhr.
Carl Steineck.

Die ganze Stadt spricht
von den feinsten Leistungen der
Italienischen Damen-Concert-Capelle „Accenda“
im
Bayrischen Bier-Restaurant
Diamant-Schänke
Reichsstraße 8

**Mehnert's Concert- u.
Ballhaus.**
Leipzig-Anger, Haltestelle der Pferdebahn Leipzig-Anger.
Heute Sonntag, den 9. Mai, Anfang 4 Uhr:
Concert und Ballmusik.
Tabel empfindl.: Gutgepflegte Biere, reichhaltige Speisekarte.
Es laden ergeht ein W. H. Mehnert.
Seine Kaphalt-Regelbahn ist noch einige Tage in der Woche frei, so
auch der kleine Saal (70 Personen fassend) noch Sonnabends. E. C.

Pantheon. Ballmusik.
Ergebenst ladet ein Rob. Mühler.
Heute Sonntag, den 9. Mai:
Flora. Große Ballmusik.
Anfang 4 Uhr. Gede 1 Uhr.
J. Michael.

Café Museum.
Heute und folgende Tage
Concert
der Damen-Capelle
„Alpenveilchen“
5 Tamen, 3 Herren. Direction: F. Kömmling.
Anfang 5 Uhr. Entrée frei. Sonntag 4 Uhr.

Heute Sonntag,
den 9. Mai.
Neuer Gasthof
Leipzig
Grosses Militair-Concert
von der Capelle des Reich. Infanterie-Reg. Nr. 72 aus Jena. Direction Herr Generalmajor Wendt.
Anfang 1/4 Uhr. Nach dem
Entrée 30 Pf. Concert
Gehobungsbuch
Max Klöppel.

Versäumen Sie ja nicht
sich in der Ausstellung die weltberühmten
Professor Röntgen's X-Strahlen
Portal I., Gruppe 19 anzusehen.
Wegen Einwirkung von 10 Pf. wird jeder beliebige Gegenstand durchleuchtet.
Bier-Palast Heute 2 Concerte
der Künstler-Gesellschaft
Franz Rainer.
Petersteinweg 10.
Jub. F. Knels. Entrée 20 Pf.
Nachmittags von 4-7 Uhr, Abends von 8-11 Uhr.

Heute Sonntag, d. 9. Mai cr.:
Stadtkeller. Drei große Concerte.
Anfang 4 u. 8 Uhr.
Vormittags 11 Uhr: **Grosses Fröhshoppen-Concert.**
E. Rödiger.

Königsplatz 25, **L.-Gohlis,** Haltestelle der
Gossenshänke u. Waldschlösschen. Straßenbahn.
Leipziger Kindl Original-Gose
Heute 3 Concerte. Von 4 Uhr an
Ballmusik.

Heute Sonntag und morgen Montag:
Grosse
Extra-Militair-Concerte
 von der gesamten Capelle der Königs-Grenadiere aus Plegitz unter Leitung des ältesten Capellmeisters der deutschen Armee, des Königl. Musikdirectors **Georg Goldschmidt.**

Heute Sonntag:
 Zwei **große Concerte**
 Anfang 7/8 u. 9/8 Uhr.
 Historische Programme.
 Entrée 40 c. Besorgstellen giltig!

Heute: Grosser Ball.
 Musik von der Leipziger Ulmen-Capelle.
Montag Abend:
Grosses Abschieds-Concert der Königs-Grenadiere und Ball.

Sonntag früh: Ragout fin und Speckkuchen.
 C. Trojahn.

Kaiserpark L.-Gohlis.
 Generalpl. N. 1, 1781. Generalpl. N. 1, 1781.
 (Gründung der elektr. Straßenbahn-Linien: Marienplatz-Kaiserpark und Bayerischer Bahnhof-Kaiserpark).
 Empfehle das reichhaltige Speisenkarte und ausgezeichnete Bier, als: **Wittmayer Pilsener** und Lagerbier der **Thüringer Brauerei** in **Leipzig**.
Heute: Flögelkränzchen. Eintritt frei.
 Organist **Ludwig Kaufmann.**

NB. Morgen sowie jeden Montag **Concert und Ball.**

Gosenschlösschen Eutritzsch
 Heute Sonntag **Concert und Ball.**

Goldner Helm, Eutritzsch.
 Heute bei günstiger Witterung:
Frei-Concert von 4-6 Uhr.
 Reichhaltige gewählte Speisekarte.
 Mittagstisch das Gedel 1,25.
Täglich frischer Stangen-Spargel.
 Böhmisch u. Lagerbier aus der Vereinsbrauerei, Münchner Kochelbräu,
Döllnitzer Rittergöse.
 Zu Festlichkeiten jeder Art halte das Etablissement angelegentlich empfohlen. Coulanteste Bedingungen.
M. Rinck.

Goldner Helm, Eutritzsch.
 Heute Ballmusik.
 Entrée 25 c. **M. Rinck.**

Wahren. Ball von 4 Uhr an.
 Schweizermusik, Alpenlieder, Sternlicht und Grotten, Wälderlust.
 Speisen und Getränke von bekannter Güte, was möglich einleitet. **M. Rinck.**
 Entrée 1, 40 c.
 Besorgstellen der Stadt: Wahren: 4,00, 5,47, 6,55, 9, 9,45, 12,25, 2,25, 3,37, 4,40, 6,55, 7,47, 8,40, 11,20. W. Wahren: 3,37, 5,15, 6,24, 10, 10,57, 12,31, 2,32, 4,44, 7,12, 8,2, 9,54, 12,44.

Felsenkeller
 Post. Wagn. d. Pleffe. Straßen- L.-Plagwitz. Telefon Amt III.
 heute nach d. Stadt 11 Uhr 35 W. Nr. 5512.
Heute Sonntag, den 9. Mai er.
Grosses Extra-Concert
 ausgeführt vom Neuen Leipziger Concert-Orchester unter persönlicher Leitung des Herrn Musikdirectors **Gläser Coblenz.**
 Anfang 4 Uhr. Sehr feines Programm. Entrée 30 c.
Nach dem Concert: Grosser Ball.
Paul Eschebach.
 NB. Nächsten, sowie jeden Donnerstag: Concert und Ball.

Westend-Hallen, L.-Plagwitz, Schmiedische Str. 20.
 Heute Sonntag, den 9. Mai, Concert und Ball.
 Anfang 4 Uhr. Organist **Otto Lauger.**

Goldene Krone, Connewitz.
 Heute Sonntag, den 9. Mai er.
Concert und öffentliche Ballmusik
 Anfang 7/8 Uhr. Capelle: G. Curtz. Anfang 9/8 Uhr.
 Weinen wählen, können neuen Saal (mit vollständiger Bühnen-Richtung) bezüglich des neuen Gesellschaftslokal empfehle zur geeigneten Abhaltung von Vereins- und Privatfeiern zu den coulantesten Bedingungen. Organist **C. Schulze.**

Mölkau. Öffentliche Ballmusik.
 Heute Sonntag, Nachm. 3 Uhr:
 Organist **H. Kalmbacher** von C. Pätz, Reichenhauertel, & Glas 15 c. u. W. W. Organist **W. Beer.**

Obstweinschänke Schloss Debrahof
Conditorei und Café
 Leipzig-Eutritzsch, Hauptstrasse 14 15.
 Idyllische Parkanlagen.
 Angenehmster Familien-Aufenthalt.
 Alleiniger Special-Ausschank von **Beeren-Obstweinen und Schaumweinen** der mit den allerhöchsten Auszeichnungen decorirten Froh. v. Friesen'schen Kelterei in Rötha. Versandt zu Originalpreisen.
 Telefon Amt I, 1680.

In der **Ausstellung:**
 Ausschank im Thür. Dörfchen **in der Schmiede.**
 Hochachtungsvoll **Max Albrecht.**

Friedrichshallen, L.-Connewitz.
 Heute Sonntag **Großes Extra-Militair-Concert**
 vom Musikcorps des 10. Königl. Thüring. Inf.-Regts. Nr. 134.
 Direction: **Corpsführer Herr Brandt.** Reichhaltiges Programm.
 Anfang 7/8 Uhr. — Entrée 30 c. — Vorzugsbillets im Restaurant. Nach dem Concert **Grosser Ball.** E. Wicke.

Schweizerhaus
 Bad Gautzsch. Heute Sonntag **Großes Garten-Frischoppen-Concert.**
 bei ungünstiger Witterung im Saal. Entrée frei. 109 Ringstr. C. Billerbeck.

Elsterthal L.-Schleussig.
 Heute Ballmusik.
 Capelle H. Speifen und Getränke in reicher Auswahl. C. Andreas.

Terrasse L.-Klein-Zschocher.
 Großer schattiger Garten mit schöner Aussicht. 3000 Personen fassender Concert- und Ballsaal.
 Sonntag von 3 Uhr an **Concert und Ball.**
 Telefon Amt III, 5574. **H. Dümpel.**

Reichsverweser, L.-Klein-Zschocher.
 Gastecke der Elektrischen Straßenbahn.
 Heute von 7/8 Uhr an: **Concert und Ball.**
 Speisen und Getränke vorzüglich. Organist **C. Reiche.**

Gasthof Probstheida.
 Heute Sonntag **grosstes Garten-Concert.**
 Nachdem **BALL.**
 Empfehle H. Bier, verschiedene warme und kalte Speisen. **Ferd. Lieder.**

Alter Gasthof Mockau.
 Sonntag, den 9. Mai 1897:
Große Militair-Ballmusik.
 Anfang 7/8 Uhr. Max Richter.
 Die Regeldahl ist nun vorgerichtet und noch einige Tage zu vergeben.
Gasthof Weiterer Blick
 (Tauscher Chaussee).
 Großartige Baumblyth (Bauzsee und Garten).
 Hochachtungsvoll **A. Geisler.**

Feldschloss Grossstädteln.
 Heute Nachm. von 4 Uhr an: **Großes Concert.**
 ausgeführt vom **Orchestre-Bereit. Verbindung** aus Groß-Zschocher mit sehr geschickten Vorträgen, darauf großer **Ball**, wozu in sehr reichem Besatz einleitet und mit warmen Speisen, H. Bier und besten Weinen aufwartet.
J. Kraemer.

E. Eisenkolbe, Gaschwitz.
 Heute Mittel von jungen Gemüth.

Obstwein-Schänke Rötha.
 Weitläufigster Ausflugsort in der nächsten Umgebung Leipzigs.
Prachtvolle Baumblythe.

E. Schoebel's Weinstuben,
 50 Windmühlenstrasse 50.
 Wein in Flaschen und Gläsern. Frischer Maltrank.

Geschäfts-Gröpfung!
 Einem geehrten Publikum gestalte ich mir die ergebene Anzeiger, daß ich meine **Weinstube** wieder in mein früheres Local **Salzgäßchen Nr. 7** verlegt habe und heute Sonntag, den 9. Mai, Vormittags 10 Uhr eröffne.
 In sehr reichem Besatz befindet sich einleitet, versehen mit vorzüglicher Ausstattung
G. A. Anagnostopoulos.

Kaffeehaus Zum Rothenburger Erker
 Im Wirthschaftsviertel am grossen Teiche. **Schenswerthes Gebäude mit historischem Erker aus Rothenburg o. T.**
 Im oberen Saal Wandgemälde vom Kunstmaler A. Hoffmann in München.
 Ausschank von vorzüglichem **Kaffee, Chocolate, Cacao, Thee** und sonstigen warmen Getränken.
Reine Weine, in Flaschen und glasweise. **Folsto Liqueure und Spirituosen.**
Münchener Bier aus der Kochelbrauerei. **Eigene Bäckerei und Conditorei.**
 Belegte Brode und Delicatessen.

Im Praesenzsaal des Rothenburger Erker **Fussbodenbelag von Linoleummilz D. R. G. M.** hergestellt von der Filzfabrik Adlershof, Actiengesellschaft in Adlershof, bestes und einziges Mittel, Fussbodenbelag warm, elastisch und vollständig geräuschlos herzustellen.
 Vertretter: **Carl Egeling, Leipzig, Emilienstr. 5. Amt IV, No. 3588.**

Gutshof, Schmuok des Thüringer Dörfchens!
 Ausschank der Brauerei Gebr. Fleischmann, Kulmbach.
 Bedächtigster Aufenthalt, gute Bewirthung und beste Bedienung in Thüringer Tracht. Täglich Concerte.
Julius Wagner.

Café Moltke,
 Ecke Nicolai- und Grimmaische Straße,
 während der Messe bis 3 Uhr geöffnet.
 Verwaltung **G. Mittel.**

„Reichshallen“
 Lindenstraße 1. L.-Eutritzsch. Lindenstraße 1.
 Heute Sonntag **grosstes Garten-Concert.**
 Empfehle H. Bier, verschiedene warme und kalte Speisen. **Ferd. Lieder.**

F. Hempel's Restaurant, neben der Hauptpost.
 Grimmaischer Steinweg 3. Reichhaltige Mittag- u. Abendkarte.
 Original Pilsener (Bürgerl. Brauhaus) 20 c. **Telephon**
 Kulmbacher (den Pätz in Kulmbach) 20 c. **N. I. 4330.**
 Münchener (von Rebeck & Co.) 15 c.

R. Leidhold's Kulmbacher Bierhallen,
 Eutritzsch. Straße 1. Ecke Berliner Straße.
 Grosse Bier. Heute Mittel mit Saug. Gute mit Krautlöhren. **Gr. Stammeswahl.** Vorzügliches Mittagstisch. Preiswerthe Küche. **Gr. Kulmbacher Bier**, hell u. dunkel, von **Leonhard Eberlein**, gebrüht.

Restaurant Wintergarten,
 in nächster Nähe des Krystall-Palastes.
 Heute früh: Speckkuchen und Ragout fin.
Vorzüglichen Mittagstisch.
 Abends: Frischen Stangenspargel mit veredeltem Salat.
Grosse Auswahl der Abendkarte.
 Echt Pilsener Bürgerl. Brauhaus, Pilsen.
 Münchener Bürgerbräu, Tucherbräu Nürnberg.
 Vereins-Lagerbier. **B. Opel.**

Prager's Biertunnel.
 Heute früh Speckkuchen u. Ragout fin.
 Außerdem gewählte Mittag- und Abend-Speisekarte, H. Crostiger Lager und echt Bayerisch empfiehlt **Carl Hermus.**

Restaurant Wildner, Kramerstrasse 3,
 nächste Nähe der Anstalt.
 empfiehlt feine vorzüglichen **Mittagstisch**, sowie **Diners** zu 1,50, Suppe, 3 Gänge und Trüffel.
 Abends große Auswahl von **Specialgerichten**, der Saal entzündend.
 Besorgtes **Actien-Pilsener, Tucher** und **Pragerisches Lagerbier** in 1/2-Liter-Flaschen.



Tagungsprogramm für Sonntag, den 9. Mai.

Eintrittspreis 50 J. — Besondere Veranstaltungen: Kunst-Ausstellung, „Trotter Bergfahrt“ (auch Abend). Scenische Vorstellungen im Al-Bürgerpark...

Leipzig, 8. Mai. Auf dem Rath der Stadt Leipzig ausgeschrieben Wettbewerb um eine Medaille für die sächsisch-thüringische Industrie- und Gewerbe-Ausstellung 1897...

Der Eingang zur Ausstellung am Rennbahnweg scheint unter dem Publicum noch nicht genügend bekannt zu sein; er bietet namentlich für die Bewohner der Süderstadt eine größere Bequemlichkeit...

Leipzig, 8. Mai. In unmittelbarem Anschluß an das Gastspiel des älteren deutschen Militärmusikorchesters macht uns der Fest-Ausflug mit einer fremden Militärmusik bekannt...

Anstellung der Königl. sächs. Staatsverwaltungen. Ministerium des Innern.

Die Kunstschulen.

Einen wesentlichen und höchst interessanten Theil der Gesamtverwaltung der Königl. sächsischen Staatsverwaltungen bildet die Verwaltung, in welcher die drei Kunstschulen nebeneinander angeordnet sind.

Die Kunstschule zu Plauen i. V. ist die jüngste der drei vorgenannten Anstalten; sie wurde am 2. Mai 1877 als sächsische Kunstgewerbeschule gegründet...

Ein ebenso erfreuliches wie schätzenswerthes Merkmal sämtlicher angeführter Anstalten ist der reichhaltige Fleiß, mit dem dieselben ausgeführt sind.

der Thatfachen darlegen, wie viel noch zu thun übrig bleibt, um unseren Durchschnitts-Kunstzeichner zu dem zu machen, was er sein soll, zu einem selbstständig künstlerisch thätigen Menschen; zu einem, der sich nicht nur in bloßer Nachahmung bestehender Kunstformen und Motive gefällt...

Die großen Schwierigkeiten, die sich den Lehrern auf dem Gebiete des Kunstzeichnens in der Ausbildung wirklich tüchtiger Kräfte entgegenstellen, wollen wir nicht verfehlen und unterwirft lassen...

Die Gründung der Königl. Kunstgewerbeschule zu Dresden erfolgte bereits im vorigen Jahrhundert, in der Regierungszeit des kaiserlichen Königs August III. (1733-1763), während der Errichtung der Dresdener Kunstakademie...

Oben nur auf die Beschäftigung der angehenden Arbeiter näher ein, so müssen wir uns gefallen, daß nicht alle Leistungen in den verschiedenen Fächern auf gleicher Stufe stehen.

Die Kunstschule zu Plauen i. V. ist die jüngste der drei vorgenannten Anstalten; sie wurde am 2. Mai 1877 als sächsische Kunstgewerbeschule gegründet...

Die Kunstschule zu Plauen i. V. ist die jüngste der drei vorgenannten Anstalten; sie wurde am 2. Mai 1877 als sächsische Kunstgewerbeschule gegründet...

Die Kunstschule zu Plauen i. V. ist die jüngste der drei vorgenannten Anstalten; sie wurde am 2. Mai 1877 als sächsische Kunstgewerbeschule gegründet...

Die Kunstschule zu Plauen i. V. ist die jüngste der drei vorgenannten Anstalten; sie wurde am 2. Mai 1877 als sächsische Kunstgewerbeschule gegründet...

Die Kunstschule zu Plauen i. V. ist die jüngste der drei vorgenannten Anstalten; sie wurde am 2. Mai 1877 als sächsische Kunstgewerbeschule gegründet...

Die Kunstschule zu Plauen i. V. ist die jüngste der drei vorgenannten Anstalten; sie wurde am 2. Mai 1877 als sächsische Kunstgewerbeschule gegründet...

Die Kunstschule zu Plauen i. V. ist die jüngste der drei vorgenannten Anstalten; sie wurde am 2. Mai 1877 als sächsische Kunstgewerbeschule gegründet...

Die Kunstschule zu Plauen i. V. ist die jüngste der drei vorgenannten Anstalten; sie wurde am 2. Mai 1877 als sächsische Kunstgewerbeschule gegründet...

Die Kunstschule zu Plauen i. V. ist die jüngste der drei vorgenannten Anstalten; sie wurde am 2. Mai 1877 als sächsische Kunstgewerbeschule gegründet...

monischer, daß wir, auch ohne unsern Nationalismus zu Dille zu nehmen, zu der Ueberzeugung gelangen, daß unsere Kunstschule in jedem Zweige des ausgebildeten Lehrganges sich völlig auf der Höhe der heutigen Anforderungen befindet.

Pavillon des Deutschen Patriotenbundes zur Errichtung eines Völkerschlacht-Denkmal bei Leipzig.

Auf dem Ausstellungsgelände über der großen Brücke rechts vor der Industriehalle steht der mit grüner Kuppel und eisernem Kreuz gekrönte Pavillon des Patriotenbundes.

Recht einstich und darsich hat die Idee, welche von Seidenroths Anregung im Jahre 1813 gezeugt hat, unendlich der großen That auf Leipzig führen, unendlich der That des Volkes, das in Selbstverleugung und Todesmuth, in Liebe und Treue dem Vaterlande die größten Opfer dargebracht hat.

Die Kunstschule zu Plauen i. V. ist die jüngste der drei vorgenannten Anstalten; sie wurde am 2. Mai 1877 als sächsische Kunstgewerbeschule gegründet...

Die Kunstschule zu Plauen i. V. ist die jüngste der drei vorgenannten Anstalten; sie wurde am 2. Mai 1877 als sächsische Kunstgewerbeschule gegründet...

Die Kunstschule zu Plauen i. V. ist die jüngste der drei vorgenannten Anstalten; sie wurde am 2. Mai 1877 als sächsische Kunstgewerbeschule gegründet...

Die Kunstschule zu Plauen i. V. ist die jüngste der drei vorgenannten Anstalten; sie wurde am 2. Mai 1877 als sächsische Kunstgewerbeschule gegründet...

Die Kunstschule zu Plauen i. V. ist die jüngste der drei vorgenannten Anstalten; sie wurde am 2. Mai 1877 als sächsische Kunstgewerbeschule gegründet...

Die Kunstschule zu Plauen i. V. ist die jüngste der drei vorgenannten Anstalten; sie wurde am 2. Mai 1877 als sächsische Kunstgewerbeschule gegründet...

Die Kunstschule zu Plauen i. V. ist die jüngste der drei vorgenannten Anstalten; sie wurde am 2. Mai 1877 als sächsische Kunstgewerbeschule gegründet...

Die Kunstschule zu Plauen i. V. ist die jüngste der drei vorgenannten Anstalten; sie wurde am 2. Mai 1877 als sächsische Kunstgewerbeschule gegründet...

Die Kunstschule zu Plauen i. V. ist die jüngste der drei vorgenannten Anstalten; sie wurde am 2. Mai 1877 als sächsische Kunstgewerbeschule gegründet...

Die Kunstschule zu Plauen i. V. ist die jüngste der drei vorgenannten Anstalten; sie wurde am 2. Mai 1877 als sächsische Kunstgewerbeschule gegründet...

Die Chemnitzer Brodfabrik, Inhaber Paul Schubert, Chemnitz, hat für die Ausstellung ein Kistenbrot, sowie kleinere Brode geliefert, die äußerst schmackhaft, gut durchbacken und darum der Gesundheit sehr zuträglich sind.

Teigwaren von verschiedener Qualität, Nudeln und seine Macaroni stellt die Firma Albert Basse, Halle, aus. — Mit gleichen Produkten, wenn auch in anderer Form und Ausstattung, hat die Meißnische Teigwarenfabrik von C. Jundt und Ziegler in Straßburg-Neuburg die Ausstellung besocht.

Ein verhältnismäßig kurzer Zeit hat die Kommissär Bismuthfabrik sich ein gutes Renommée erworben, auch auf anderem Plage ist sie gut eingeführt, und sicher wird der Ausstellung noch mehr dazu beitragen, ihren Kundenkreis zu erweitern.

Ein ganz nicht in allzu großem Umfange arbeitende, aber doch wohlthätige Firma, C. W. Schmeider, Leipzig, betheiligte sich mit der Ausstellung ihrer wiederholt, zuerst im Jahre 1892 bei Gelegenheit der internationalen Ausstellung für Holzverlebung und Holzschutz hier, prämierten Spezialitäten, nämlich König- und Carollinchen, Herrschener Gebäck u. s. f.

Die Chemnitzer Brodfabrik, Inhaber Paul Schubert, Chemnitz, hat für die Ausstellung ein Kistenbrot, sowie kleinere Brode geliefert, die äußerst schmackhaft, gut durchbacken und darum der Gesundheit sehr zuträglich sind.

Teigwaren von verschiedener Qualität, Nudeln und seine Macaroni stellt die Firma Albert Basse, Halle, aus. — Mit gleichen Produkten, wenn auch in anderer Form und Ausstattung, hat die Meißnische Teigwarenfabrik von C. Jundt und Ziegler in Straßburg-Neuburg die Ausstellung besocht.

Ein verhältnismäßig kurzer Zeit hat die Kommissär Bismuthfabrik sich ein gutes Renommée erworben, auch auf anderem Plage ist sie gut eingeführt, und sicher wird der Ausstellung noch mehr dazu beitragen, ihren Kundenkreis zu erweitern.

Ein ganz nicht in allzu großem Umfange arbeitende, aber doch wohlthätige Firma, C. W. Schmeider, Leipzig, betheiligte sich mit der Ausstellung ihrer wiederholt, zuerst im Jahre 1892 bei Gelegenheit der internationalen Ausstellung für Holzverlebung und Holzschutz hier, prämierten Spezialitäten, nämlich König- und Carollinchen, Herrschener Gebäck u. s. f.

Die Chemnitzer Brodfabrik, Inhaber Paul Schubert, Chemnitz, hat für die Ausstellung ein Kistenbrot, sowie kleinere Brode geliefert, die äußerst schmackhaft, gut durchbacken und darum der Gesundheit sehr zuträglich sind.

Teigwaren von verschiedener Qualität, Nudeln und seine Macaroni stellt die Firma Albert Basse, Halle, aus. — Mit gleichen Produkten, wenn auch in anderer Form und Ausstattung, hat die Meißnische Teigwarenfabrik von C. Jundt und Ziegler in Straßburg-Neuburg die Ausstellung besocht.

Ein verhältnismäßig kurzer Zeit hat die Kommissär Bismuthfabrik sich ein gutes Renommée erworben, auch auf anderem Plage ist sie gut eingeführt, und sicher wird der Ausstellung noch mehr dazu beitragen, ihren Kundenkreis zu erweitern.

Ein ganz nicht in allzu großem Umfange arbeitende, aber doch wohlthätige Firma, C. W. Schmeider, Leipzig, betheiligte sich mit der Ausstellung ihrer wiederholt, zuerst im Jahre 1892 bei Gelegenheit der internationalen Ausstellung für Holzverlebung und Holzschutz hier, prämierten Spezialitäten, nämlich König- und Carollinchen, Herrschener Gebäck u. s. f.

Die Chemnitzer Brodfabrik, Inhaber Paul Schubert, Chemnitz, hat für die Ausstellung ein Kistenbrot, sowie kleinere Brode geliefert, die äußerst schmackhaft, gut durchbacken und darum der Gesundheit sehr zuträglich sind.

Teigwaren von verschiedener Qualität, Nudeln und seine Macaroni stellt die Firma Albert Basse, Halle, aus. — Mit gleichen Produkten, wenn auch in anderer Form und Ausstattung, hat die Meißnische Teigwarenfabrik von C. Jundt und Ziegler in Straßburg-Neuburg die Ausstellung besocht.

Ein verhältnismäßig kurzer Zeit hat die Kommissär Bismuthfabrik sich ein gutes Renommée erworben, auch auf anderem Plage ist sie gut eingeführt, und sicher wird der Ausstellung noch mehr dazu beitragen, ihren Kundenkreis zu erweitern.

Ein ganz nicht in allzu großem Umfange arbeitende, aber doch wohlthätige Firma, C. W. Schmeider, Leipzig, betheiligte sich mit der Ausstellung ihrer wiederholt, zuerst im Jahre 1892 bei Gelegenheit der internationalen Ausstellung für Holzverlebung und Holzschutz hier, prämierten Spezialitäten, nämlich König- und Carollinchen, Herrschener Gebäck u. s. f.

