

Schach.

Ausgabe Nr. 1470. Von M. Feigl in Wien. Schwarz.

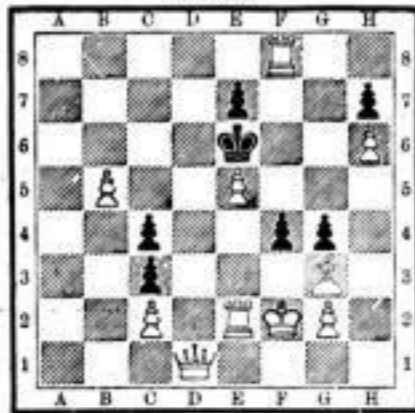

WeiB zieht an und legt in drei Zügen matt (10 + 7 = 17).

- Lösung von Nr. 1468. 1. Kd7-g8 Dd4-g3 2. Lc3-b4 Kg3-f4 3. Dd6-c4

Nr. 1467 wurde nach gelöst von E. G. B. in Leipzig und Nagaz Frede in Oberhof.

Die Schachblätter... Der Schachclub... Freie Schachvereine...

Bäder.

Leipzig. Der Verband deutscher Erfrischungsbäder hat zur Unterstützung der Bädervereine...

Eisenbahn-Fahrplan.

Abfahrt.

I. Sächsische Staatsbahnen. 1) Vom Hauptbahnhof. A. Linie Leipzig-Dresden...

D. Sächsische Bäder nach Dresden. Form. 8.00. - 6.5. - 16.90. - 17.25. - 7.43 (nur Sonn- und Feiertag)...

II. Preussische Staatsbahnen. 1) Vom Berliner Bahnhof. A. Linie Leipzig-Bitterfeld-Berlin...

ab Gerichte über... 1) Vom Hauptbahnhof. A. Linie Leipzig-Dresden...

II. Preussische Staatsbahnen. 2) Vom Hauptbahnhof. A. Linie Leipzig-Dresden...

Rösselsprung Nr. 715.

Witzspiel von Johanna Molwitz in Leipzig.

Word puzzle grid with letters and numbers. Includes text: 'nicht im tet bir lie ten ben ket ter e auf du zug ds tets een'.

Lösung des Rösselsprungs Nr. 712. oder nicht von der Verlegerin F. B., sondern von Johanna Molwitz...

Witzspiele.

Nr. 711 wurde nach gelöst von Hermann Koerber in Leipzig. Nr. 712 wurde nach gelöst von Johanna Molwitz...

Ankunft.

I. Sächsische Staatsbahnen. 1) Hauptbahnhof. A. Linie Leipzig-Dresden...

II. Preussische Staatsbahnen.

1) Berliner Bahnhof. A. Linie Leipzig-Dresden...

Kameelhaar-Schlafldecken. Die besten, feinsten Qualitäten. Die billigsten Preise. Die größte Auswahl. findet man bei F. B. Eulitz, Leipzig, Gimnaische Strasse 30.