

Leipziger Tageblatt und Anzeiger.

Amtsblatt des königlichen Land- und Amtsgerichtes Leipzig, des Rathes und Polizei-Amtes der Stadt Leipzig.

Bezugs-Preis

In der Hauptstadt oder den im Stadtgebiet...

Die Morgen-Ausgabe erscheint um 7 1/2 Uhr...

Redaktion und Expedition:

Die Expedition ist wochentags am Montag...

Filialen:

Alfred Gahn vorm. O. Klemm's Contin.

No 434.

Montag den 27. August 1900.

94. Jahrgang.

Amtlicher Theil.

Leipziger Maß-Adressbuch

Wird während der Woche im Telephonzimmer...

Telephonzimmer des Städtischen Kaufhauses

Während der Dauer der Messe...

Weitere Abgabestellen

- Ernst Seimann, Grimmaische Str. 25, Paul Jungar, Markt 8, J. D. Köhler, Ritter-Str. 1/3, Krug & Mundt, Peters-Str. 25, Otto Weisker & Co., Mittel-Str. 3, F. W. Meylins, Thomasastr. 2, F. B. Zelle, Peters-Str. 16.

unentgeltlichen Einrichtnahme

in einer großen Anzahl...

feuilletton.

Episoden aus der Schlacht bei Auerstedt,

erzählt nach dem Berichte des Führers des Herzogs Karl von Braunschweig...

Telephonzimmer des Städtischen Kaufhauses

Telephonzimmer des Städtischen Kaufhauses zu bewirken...

Der Maß-Ausschuß der Handelskammer.

Für die Maßbesucher. Während der Dauer der Messe...

Städte-Adressbücher

der fremdländischen, der Ostpreussischen, der badenwürttembergischen...

Die Handelskammer.

die An- und Abmeldung der Fremden betreffend.

Bekanntmachung

die An- und Abmeldung der Fremden betreffend.

Gewölbe-Vermietung.

Im südlichen Grundstücke Grimmaische Straße Nr. 1...

Verkauf

aus dem Welterregulativ der Stadt Leipzig vom 15. April 1899.

Verkauf

aus dem Welterregulativ der Stadt Leipzig vom 15. April 1899.

Verkauf

aus dem Welterregulativ der Stadt Leipzig vom 15. April 1899.

Verkauf

aus dem Welterregulativ der Stadt Leipzig vom 15. April 1899.

Verkauf

aus dem Welterregulativ der Stadt Leipzig vom 15. April 1899.

Verkauf

aus dem Welterregulativ der Stadt Leipzig vom 15. April 1899.

Verkauf

aus dem Welterregulativ der Stadt Leipzig vom 15. April 1899.

Verkauf

aus dem Welterregulativ der Stadt Leipzig vom 15. April 1899.

Verkauf

aus dem Welterregulativ der Stadt Leipzig vom 15. April 1899.

Verkauf

aus dem Welterregulativ der Stadt Leipzig vom 15. April 1899.

Anzeigen-Preis

die Geschäfts-Verträge...

Die Morgen-Ausgabe...

Annahmefluß für Anzeigen:

Abend-Ausgabe: Vormittags 10 Uhr.

Bekanntmachung.

Zurück den Besitz des hiesigen Kaufhauses...

94. Jahrgang.

Bekanntmachung.

Zurück den Besitz des hiesigen Kaufhauses...

Bekanntmachung.

Zurück den Besitz des hiesigen Kaufhauses...

Bekanntmachung.

Zurück den Besitz des hiesigen Kaufhauses...

Bekanntmachung.

Zurück den Besitz des hiesigen Kaufhauses...

Bekanntmachung.

Zurück den Besitz des hiesigen Kaufhauses...

Bekanntmachung.

Zurück den Besitz des hiesigen Kaufhauses...

Bekanntmachung.

Zurück den Besitz des hiesigen Kaufhauses...

Bekanntmachung.

Zurück den Besitz des hiesigen Kaufhauses...

Bekanntmachung.

Zurück den Besitz des hiesigen Kaufhauses...

Bekanntmachung.

Zurück den Besitz des hiesigen Kaufhauses...

Der weitere Plünderung und Vermögen darüber zu schenken...

Wichtigste Nachrichten. Die Reichsregierung hat im Sinne der Einigkeit...

27. August. Mit dem heutigen Sonntage nahm die Reichsversammlung...

28. August. Das kaiserliche Ministerium hat den Antrag eines Gesetzes...

29. August. (Arbeiterbewegung.) Eine große Anzahl von Arbeitern...

30. August. Bei dem Gewitter am Sonntag Nachmittag...

31. August. Gestern Nachmittag wurde ein 18jähriger Schlosserlehrling...

1. September. Gestern Nachmittag wurde ein 18jähriger Schlosserlehrling...

22. August. Die Reichsregierung hat im Sinne der Einigkeit...

23. August. Das Reichsministerium hat den Antrag eines Gesetzes...

24. August. Gestern Nachmittag wurde ein 18jähriger Schlosserlehrling...

25. August. Bei dem Gewitter am Sonntag Nachmittag...

26. August. Gestern Nachmittag wurde ein 18jähriger Schlosserlehrling...

27. August. Mit dem heutigen Sonntage nahm die Reichsversammlung...

28. August. Das kaiserliche Ministerium hat den Antrag eines Gesetzes...

29. August. (Arbeiterbewegung.) Eine große Anzahl von Arbeitern...

30. August. Bei dem Gewitter am Sonntag Nachmittag...

31. August. Gestern Nachmittag wurde ein 18jähriger Schlosserlehrling...

1. September. Gestern Nachmittag wurde ein 18jähriger Schlosserlehrling...

2. September. Gestern Nachmittag wurde ein 18jähriger Schlosserlehrling...

3. September. Gestern Nachmittag wurde ein 18jähriger Schlosserlehrling...

4. September. Gestern Nachmittag wurde ein 18jähriger Schlosserlehrling...

5. September. Gestern Nachmittag wurde ein 18jähriger Schlosserlehrling...

6. September. Gestern Nachmittag wurde ein 18jähriger Schlosserlehrling...

7. September. Gestern Nachmittag wurde ein 18jähriger Schlosserlehrling...

8. September. Gestern Nachmittag wurde ein 18jähriger Schlosserlehrling...

9. September. Gestern Nachmittag wurde ein 18jähriger Schlosserlehrling...

10. September. Gestern Nachmittag wurde ein 18jähriger Schlosserlehrling...

11. September. Gestern Nachmittag wurde ein 18jähriger Schlosserlehrling...

Vergnügungen.

6. und dem Bureau des Stadtheaters: Am heutigen Sonntag...

Nach Schluß der Redaktion eingegangen.

Die Wirren in China.

Berlin, 25. August. Der zweite Admiral des Kreuzer-

Der Krieg in Südafrika.

Kapstadt, 26. August. (Meldung des „Reuter'schen

Advertisement for Kaiserl. and other products, including 'Alexa' and 'Wein'.

# Julius Blüthner

### Kaiserl. und Königl. Hofplanofortefabrik

Eingang Weststrasse 59.

## Doering's Eulen-Seife.

Das unsere werthen Kunden möglichst vor dem Nachtheil ungesundlicher Seifen zu warnen, haben wir auch das Best Eulen-Seife zum Zwecke des alleinigen Gebrauches für unsere Seife in das Werkstoffgesetz eintragen lassen und lassen demnach unsere Seife, als einzige Toilette-Seeife mit der Eule zusammen.

## Zur Aufklärung!

Zeitlich wird von einem Theile der Publikum angenommen, daß bei der Colonne bei uns einen „Parina“ erfinden und nur unter diesem Namen etc. 29 Jahren in allen Teilen des Reiches, die „älteste und edelste“ aber seit 1885 nicht mehr „Parina“. Diese älteste Fabrik wurde 1895 bis 1795: Johann Neut Gemischt; von 1795 bis 1895: Johann Anton Parina „Zur Stadt Rastland“; von 1895 ab: Joseph Anton Neumann „Zur Stadt Rastland“. Nur diese Firma ist im Kleinbroschüre des Originalreceptes des Erfinders und ist nur dieses Original und kein anderes Patent allein ausgedruckt worden durch die königl. preussische Staatsanwaltschaft!

## Alexander Bretschneider Flügel und Pianos

### Tageskalender

Telephon-Anschluß: Nr. 223

Vertheilung des Leipziger Tageskalenders: 153 Exemplare

Vertheilung des Leipziger Tageskalenders (H. Vogl): 1173 Exemplare

Vertheilung des Leipziger Tageskalenders: 30 Exemplare

**Abwesen aller Branchen, Städte und Länder** liefert unter Garantie Welt-Adressen-Verlag Emil Reich, Leipzig, Catalog gratis, Fernspr. 3222. **Leipzig-Archiv**, **Verlag** „Leipzig“ **Ausgaben** der **Leipziger Nachrichten** **Verlag** „Leipzig“

### Leipziger Bibliothek

Unterirdische Bibliothek. Die Bibliothek ist an allen Wochentagen geöffnet: früh von 9-11 Uhr und (mit Ausnahme des Sonntags) Nachmittag von 3-5 Uhr. Der Verleih ist gestattet: früh von 9-11 Uhr (mit Ausnahme des Sonntags) Nachmittag von 3-5 Uhr. Die Bücher-Ausgabe und Annahme erfolgt täglich von 11-1 Uhr und (mit Ausnahme des Sonntags) Nachmittag von 3-5 Uhr.

### Neues Gewandhaus

Taglich von früh 9 Uhr bis Nachmittags 3 Uhr geöffnet. Eintrittspreise: 1. A. pr. Person für Preise von 20 Pfennig bis 1. A. pr. Person für ein Werkstück zu lösen.

### Stahl aller Art

Seebohm & Dieckhoff Ld. Leipzig, Friedrich-Strasse 55, Fernsprecher 393. Liefert von Lager:

### Dannemora-Tiegel-Gussstahl

eigener Fabrikation (eingeführt seit 1885). Bleche, Drähte, Hart- und Bessemer-Stähle, comprim. Wellen etc. etc.

### Dampfrohr-Umhüllung

R. Stumpf, Leipzig-Plagwitz, Nonnenstrasse 4. Fernsprecher 6111.

### Lederreifelefabrik

von Emil Geisler, L.-Lindenu, Aurelienstrasse 56-58. Fernspr. 6554.

### Pneumatic Harburg-Wien

bei Arnold Reinschagen, Georgi-Ring 13, Ecke Blücherplatz.

### Photograph. Apparate

Emil Wünsche, A.-G., Salzgaschen 1. Tel. 7126.

### Gummi-Waaren-Bazar

19 Petersstrasse 19. Gummi-Schuhe und -Stiefel in vorzüglichster Qualität. Gummi-Handschuhe und Handgegenstände. Gummi-Regenröcke für Herren und Damen. Gummi-Spielwaaren. Artikel zur Krankenpflege.

### Drang Schneider

L. I. Hofschmiedl, Weststr. 49/51. Aufstellung neuer Maschinen- und Säulenmaschinen für Interiores. Montag bis Freitag von 9-7 Uhr und an Feiertagen geöffnet. Fernspr. 1111.

### Gummi-Wasserschläuche

in sämtlichen Dimensionen und verschiedenen Preislagen. Arnold Reinschagen, Georgi-Ring 13, Ecke Blücherplatz.

### Gummi-Platten etc. etc.

Gummi-Schuh etc. etc. Gummischläuche für alle Zwecke. Bedarfsartikel für Maschinenbetrieb. Gustav Krieg, 2 Georgi-Ring 2, an Neuastrasse.

### Photographische Apparate

Chr. Harbers, Markt No. 6, L. am Siegesdenkmal. J. F. Fuchs, Glockenstr. 11, Teleph. 1365. Treibriemenfabrik u. Kraftbetrieb.

### Gummi-Wasserschläuche

verschied. Art, Garantie-Kreuz-Schläuche. Billig bei Gustav Waago, Bannt. Steinweg 6. Tel. 5187.

### Stahl aller Art

Seebohm & Dieckhoff Ld. Leipzig, Friedrich-Strasse 55, Fernsprecher 393.

### Dannemora-Tiegel-Gussstahl

eigener Fabrikation (eingeführt seit 1885). Bleche, Drähte, Hart- und Bessemer-Stähle, comprim. Wellen etc. etc.

### Dampfrohr-Umhüllung

R. Stumpf, Leipzig-Plagwitz, Nonnenstrasse 4. Fernsprecher 6111.

### Lederreifelefabrik

von Emil Geisler, L.-Lindenu, Aurelienstrasse 56-58. Fernspr. 6554.

### Pneumatic Harburg-Wien

bei Arnold Reinschagen, Georgi-Ring 13, Ecke Blücherplatz.

### Photograph. Apparate

Emil Wünsche, A.-G., Salzgaschen 1. Tel. 7126.

### Gummi-Waaren-Bazar

19 Petersstrasse 19. Gummi-Schuhe und -Stiefel in vorzüglichster Qualität. Gummi-Handschuhe und Handgegenstände. Gummi-Regenröcke für Herren und Damen. Gummi-Spielwaaren. Artikel zur Krankenpflege.

### Neues Theater.

Montag, den 27. August 1900. Anfang 7, 9 Uhr. (231. Abonnement-Buchung, 3. Serie, weiß.)

### LOHENGRIN.

Kommische Oper in 3 Akten von Richard Wagner. (Zweit. Male aufgeführt am 28. August 1850 in Weimar.) Regie: Chor-Regisseur Goldberg. — Direction: Carl-Oskar Wolf.

Verlesenen:  
Ulrich von Hoyer, deutscher König . . . . . Herr Schuler.  
Ulrich . . . . . Herr Ulrich.  
Elsa von Brabant . . . . . Fr. Fritze.  
Konrad, ihr Bruder . . . . . Herr Köhler.  
Friedrich von Trarane, braunköpfiger Graf . . . . . Herr Köhler.  
Ulrich, ihre Gemahlin . . . . . Herr Köhler.  
Der Herrscher des Reichs . . . . . Herr Köhler.  
Herzogin Elisabeth . . . . . Herr Köhler.  
Ulrich, ihr Gemahl . . . . . Herr Köhler.

Act der Handlung: Katherina.  
Zeit: Ende des 13. Jahrhunderts.  
Die Handlung wird von Katherina, die Gemahlin des Königs, erzöhlet.

Stimmliche Decorationen aus dem Atelier der Hoftheatermacher Herr J. Kautzky's Söhne und Hoftheater in Wien, die Kothme nach Anordnung des Hoftheaters in Leipzig, unter Leitung des Hoftheater-Directors Herrn Scholz und der Hoftheater-Direktorin Frau Scholz, die Hoftheater in Leipzig, unter Leitung des Hoftheater-Directors Herrn Scholz und der Hoftheater-Direktorin Frau Scholz.

Nach jedem Act findet eine längere Pause statt.  
Tage 7, 9 Uhr. Ende nach 10 Uhr.  
Mit arthroskopischer Untersuchung: Herr Köhler.  
Beitrag: Fr. Köhler.

### Altes Theater.

Montag, den 27. August 1900. Anfang 7, 9 Uhr.

### Der Hecht im Karpenteich.

Schauspiel in 4 Akten von Arnold Schuler und Reg. Köhler.

Verlesenen:  
Johann, Graf von Hecht . . . . . Fr. Köhler.  
Katherina, dessen Gemahlin . . . . . Fr. Köhler.  
Karl, dessen Sohn . . . . . Fr. Köhler.  
Karl, dessen Sohn . . . . . Fr. Köhler.  
Karl, dessen Sohn . . . . . Fr. Köhler.  
Karl, dessen Sohn . . . . . Fr. Köhler.  
Karl, dessen Sohn . . . . . Fr. Köhler.  
Karl, dessen Sohn . . . . . Fr. Köhler.  
Karl, dessen Sohn . . . . . Fr. Köhler.

Act der Handlung: Der Hecht und seiner Act: ein Hecht bei Berlin, später und wieder bei Berlin. — Zeit: Gegenwart.  
Nach dem 3. Act findet eine längere Pause statt.

Stimmliche Decorationen:  
Tage 7, 9 Uhr. Anfang 7, 9 Uhr. Ende nach 10 Uhr.

Spezialplan: Dienstag, den 28. August: (232. Abonnement-Buchung, 4. Serie, grau.) **Narva**. Anfang 7 Uhr.

### Stoff-Nähmaschinen

sind die besten für Familien und Gewerbe, fünfjährige Gewährleistung.  
Reichhaltiges Lager. Reparaturen von Nähmaschinen aller Systeme in eigener Werkstatt.  
Joh. Friedr. Osterland, Markt 4, Ecke Katharinenstraße. Gegründet 1874.



### Mess-Ausstellung

Decorationsblumen, Vasenbouquettes, Präparierten Palmen, Peterstrasse 17, I., neben Hotel Central.



### Holzriemscheiben

Garantie für grösste Haltbarkeit und absolute Festigkeit auf der Welle. Grösstes Lager am Platze. Höchster Rabattsatz. A. Friedr. Flender & Co., Filiale Leipzig, Promenenstr. 28. Fernsprecher 5419. Prospect mit Lagerliste kostenlos.



### Tanz-Unterricht

von Gust. Preller.  
Hierdurch wird bekannt, daß meine bisherigen Tanz- und Anstands-Unterricht-Abende u. Wechsellagen für Tänzer u. Tänzerinnen, Familien-Abende u. Wechsellagen, am Freitag, den 24. August 1900, abends 7 Uhr im Saal der Stadt-Casino, an der Mittelstrasse 22, von 11-4 Uhr und am Samstag, den 25. August 1900, abends 7 Uhr im Saal der Stadt-Casino, an der Mittelstrasse 22, von 11-4 Uhr.

### Lunge und Hals

Krönke-Theo, Rast, Kollern (Polycosm) etc., ist ein vorzügliches Heilmittel bei allen Erkrankungen der Lunge. Dieses durch seine wirksamen Eigenschaften bewährte Mittel ist in allen Apotheken erhältlich.

### Wachspapier

Rackow, Universitätsstrasse 4. Schöne, feine, weisse, gelbe, blaue, grüne, violette, schwarze, bunte, etc. etc.

### Restorganism. Internationales Institut

Detectiv-Auskunfts-Inst. Brühl 5. Prospekt frei.

### Yachting

Winterrüchlein 33. Beschaffung von Yachting-Accessoires, etc.

### Tanz-Institut J. Horsch

Unterricht in jeder Tanzart. Privatunterricht. Neue Gänge im Salsa, etc.

### Wein-Auction!

Montag, den 27. d. M., Vormittags 10 Uhr, verleihe ich im Saal der „Flora“, Büdingenstr. 14, 16, ca. 1000 Liter Wein, darunter verschiedene Sorten, etc.

### Auction.

Montag, den 27. August, Nachm. 3 Uhr, werde ich in dem Saal der „Flora“, Büdingenstr. 14, 16, ca. 1000 Liter Wein, darunter verschiedene Sorten, etc.

### Auctionen

jeder Art, in dem Saal der „Flora“, Büdingenstr. 14, 16, ca. 1000 Liter Wein, darunter verschiedene Sorten, etc.

### Zahnarzt Freisleben

Johannplatz 45, von der Heise zurück.

### Zahnarzt M. Gerhardt

von der Heise zurück.

### Künstl. Zahnersatz

Hugo Nitzsche, Nicolstr. 4, II. Besondere Berücksichtigung bei der Zahnbehandlung.

### R. Nengebauer

stad. geb. u. nicht. Homöopathie u. Naturheilmethode. Ich, Dr. R. Schwabe's Sohn, behandle u. lehre die Krankheiten des Menschen u. Thieres.

### Individuell angepasste

Wassergewinnung. Besondere Aufmerksamkeit bei der Gewinnung von reinem Wasser.

### Buchführung, Stenographie

Ein neues System für den Handel. Beginn am 3. Sept. früh 8 Uhr u. können zur rechtz. Anmeld. überf. werden.

### Neuschütz

Wäsche, Zoppe und amerikanische Buchführung, sowie sämtliche Handarbeiten.

### C. Schmidt

Markt 9. Zahn-Zweck. Zahnärztliche Behandlung. Elastelektrolyse. Prospect kostenlos.

P. P.

Leipzig, im August 1900.

Gestatten Sie uns, Ihnen ergebenst anzuzeigen, dass wir hier

# 1 Petersstrasse 1

ein  
**Specialgeschäft für Leinen- und Baumwollwaren, Tischzeuge,  
 alle Art Wäsche, Betten, Gardinen,  
 complete Braut- und Erstlings-Ausstattungen etc.**

unter alleiniger Leitung unseres Gesellschafters **Karl Tänzer** (bisherigem Procurist der Firma Friedrich & Lincke) eröffneten.  
 Wir werden es als Hauptaufgabe betrachten, alle Artikel unserer Branche in hübscher Auswahl, in nur soliden, gediegenen Qualitäten zu führen und durch mässig calculirte Preise und aufmerksame Bedienung die uns beehrende Kundschaft nach jeder Richtung hin zufrieden zu stellen.  
 Wir bitten um Ihr geneigtes Wohlwollen und Vertrauen für unser Unternehmen und empfehlen uns  
 hochachtungsvoll ergebenst

Fernsprecher No. 6454.

**Karl Tänzer & Co.**

## Eröffnung

der Niederlage der Metallwaarenfabrik von F. X. Dautzenberg jr.,  
 Königshof-Krefeld  
 Grimmaische Str. 19 — Leipzig — Grimmaische Str. 19.

Mit dem heutigen Tage übernehme ich in dem Hause Grimmaische Strasse No. 19 die Niederlage der kunstgewerblichen Metallwaarenfabrik von F. X. Dautzenberg jr. in Königshof-Krefeld und empfehle mein reichhaltiges Lager von **Luxus- und Bedarfsgegenständen** in solider Versilberung und Vergoldung und bester Ausführung.

Besonders mache ich auf meine künstlerisch ausgeführten modernen **Zinn-Geräthe** aufmerksam.  
 Besichtigung des Locales ohne Kaufzwang jederzeit gerne gestattet.

Hochachtungsvoll **Lina Richter.**

## Veilchen-Seife.

Detailverkauf Markt 10 (Kaufhalle), sowie bei den durch Placate kenntlichen Verkaufsstellen.

Herrlich nach Veilchen duftend!  
 Die beliebteste aller feinen Toiletteseifen.  
**Preis 50 Pfg.**

**Schlimpert & Co., Leipzig.**

## Handschuhe!

Glede für Damen . . . . . 100, 125, 135, 150.  
 Glede für Herren . . . . . 100, 125, 150, 175.  
 Glatte Fingerringe in schwarz und allen Farben . . . . . 100, 250.  
 Militär- und Jagd-Handschuhe . . . . . 100, 250.  
 Sommerhandschuhe von 15 an.

Nebenstehende große Auswahl in allen Weibheiten und sehr billig  
**Ballhandschuhe**  
 in Glas, Seide, Satin und Jute in jeder Länge vorräthig u. sehr billig.  
**Strümpfe und Socken** in garantirt edlen Farben sehr billig.  
**Humboldtstraße 27, part.**  
 Bitte genau auf Strassenangabe zu achten.



**Lipsia-Glühkörper**  
 sind unübertroffen.  
 Höchste Leuchtkraft und Brenndauer.  
 Ein Versuch befriedigt unbedingt.  
 Sie haben in den einschlägigen Geschäften; wo nicht  
 erhältlich, wenden man sich an die  
**Gasglühlichtfabrik „Lipsia“**  
**Conrad & Kaemnitz, Leipzig.**  
 Fabrik-Markte, Contor Marienstraße 12. Fernsprecher 648.

## Kalliope Musikwerke.

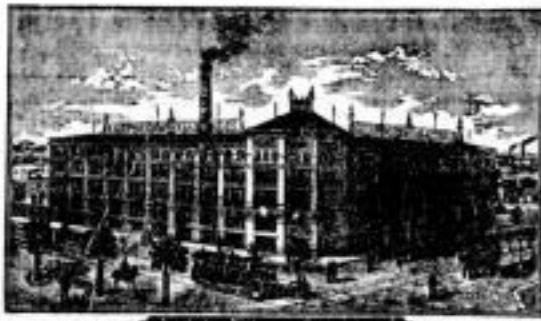

Muster-Läger:  
 Hotel de Russie, Petersstrasse 20  
 Zimmer No. 8

und Fabrik:

**Kalliope Musikwerke Actiengesellschaft,**  
 Leipzig, Bitterfelder Str. 1 (am Berliner Bahnhof).

Adalbert Hawsky  
 in LEIPZIG.  
**Spielwaaren-Fabrik.**  
 Lager in- und ausländischer Spielwaaren  
 und  
 Fabrik von Illuminations-Laternen.  
 Muster-Aufstellung und Engros-Lager  
**Neumarkt 18, 1. Etage.**



**Photographische Apparate**  
 (Eigene Fabrikation)  
 In allen Constructionen und Grössen, sowie sämmtliches Zubehör in nur bester Qualität zu soliden Preisen.  
 Schillerstrasse 5. **Chr. Fr. Winter Sohn.**  
 Reichillustr. Preisliste kostenlos. Dunkelkammer zur Verfügung.  
 Fachmännische Ankaufserteilung bereitwilligst.

## Wilhelm Felsche

Königl. Sächs. Hoflieferant

Leipzig-Gohlis  
**Chocoladen- und Cacao-Fabrik.**

Empfehlenswerthe Neuheit: **Fondant-Chocoladen.**  
 Verkaufsladen,  
 Café Français, Leipzig, Eingang: Grimmaische Strasse 34.  
 Bismarckhaus, Thomagasse 2.  
 Leipzig-Gohlis, Menckestrassa 37 im Fabrik-Neubau.

## Trinkt nur Kopf-Cognac

1. Halle'sche Cognac-Brennerei, Gebr. Kopf, Halle a.S.  
 General-Verehrer: Wilhelm Pappé, Fischerplatz 1b.

Dies ist eine Beilage.



### Kaufgesuche

**Fabriken, Brauereien, Bergwerke**  
 Kaufgesuche für Fabrik- u. Bergwerksbetriebe, Brauereien, etc. mit Kapital von 100.000 bis 500.000 Mark. Offerten unter U. 3. 11 an Rudolf Mosse, Leipzig.

### Wollerei-Produkte en gros

Wollerei-Produkte en gros. Offerten unter O. 67 in die Expedition dieses Blattes.

### Contoristen

Contoristen gesucht. Offerten unter O. 67 in die Expedition dieses Blattes.

### Commiss-Gesuch

Commiss-Gesuch. Offerten unter O. 67 in die Expedition dieses Blattes.

### Junger Commis

Junger Commis gesucht. Offerten unter O. 67 in die Expedition dieses Blattes.

### Möbel-Kaufgesuch

Möbel-Kaufgesuch. Offerten unter O. 67 in die Expedition dieses Blattes.

### Möbel

Möbel. Offerten unter O. 67 in die Expedition dieses Blattes.

### Agenturen

Agenturen. Offerten unter O. 67 in die Expedition dieses Blattes.

### Inspectionen

Inspectionen. Offerten unter O. 67 in die Expedition dieses Blattes.

### Hohe Provision

Hohe Provision. Offerten unter O. 67 in die Expedition dieses Blattes.

### Vertreter

Vertreter. Offerten unter O. 67 in die Expedition dieses Blattes.

### Agent

Agent. Offerten unter O. 67 in die Expedition dieses Blattes.

### Platz-Vertreter

Platz-Vertreter. Offerten unter O. 67 in die Expedition dieses Blattes.

### Verkauferrinnen-Gesuch

Verkauferrinnen-Gesuch. Offerten unter L. 2. 5739 in die Expedition dieses Blattes.

### Posamenten-Abtheilung

Posamenten-Abtheilung. Offerten unter L. 2. 5739 in die Expedition dieses Blattes.

### Für ein elegantes Confectionshaus

Für ein elegantes Confectionshaus wird eine Lernende gesucht. Offerten unter L. 2. 5739 in die Expedition dieses Blattes.

### Gutftuierter Kaufmann

Gutftuierter Kaufmann. Offerten unter L. 2. 5739 in die Expedition dieses Blattes.

### Comptoiristin

Comptoiristin. Offerten unter L. 2. 5739 in die Expedition dieses Blattes.

### Tapissiererin

Tapissiererin. Offerten unter L. 2. 5739 in die Expedition dieses Blattes.

### Verkauferrinnen

Verkauferrinnen. Offerten unter L. 2. 5739 in die Expedition dieses Blattes.

### Buchhalterin

Buchhalterin. Offerten unter L. 2. 5739 in die Expedition dieses Blattes.

### 2. Verkäuferin

2. Verkäuferin. Offerten unter L. 2. 5739 in die Expedition dieses Blattes.

### Lehrmädchen

Lehrmädchen. Offerten unter L. 2. 5739 in die Expedition dieses Blattes.

### Zuarbeiterin

Zuarbeiterin. Offerten unter L. 2. 5739 in die Expedition dieses Blattes.

### Anlegerinnen u. Auslegerinnen

Anlegerinnen u. Auslegerinnen. Offerten unter L. 2. 5739 in die Expedition dieses Blattes.

### Kraft. Arbeitsmädchen

Kraft. Arbeitsmädchen. Offerten unter L. 2. 5739 in die Expedition dieses Blattes.

### Junger Kaufmann

Junger Kaufmann. Offerten unter L. 2. 5739 in die Expedition dieses Blattes.

### Ein tüchtiger Buchhalter

Ein tüchtiger Buchhalter. Offerten unter L. 2. 5739 in die Expedition dieses Blattes.

### Kraft. Buchhalter

Kraft. Buchhalter. Offerten unter L. 2. 5739 in die Expedition dieses Blattes.

### Verkauferrinnen-Gesuch

Verkauferrinnen-Gesuch. Offerten unter L. 2. 5739 in die Expedition dieses Blattes.

### Für ein elegantes Confectionshaus

Für ein elegantes Confectionshaus wird eine Lernende gesucht. Offerten unter L. 2. 5739 in die Expedition dieses Blattes.

### Gutftuierter Kaufmann

Gutftuierter Kaufmann. Offerten unter L. 2. 5739 in die Expedition dieses Blattes.

### Comptoiristin

Comptoiristin. Offerten unter L. 2. 5739 in die Expedition dieses Blattes.

### Tapissiererin

Tapissiererin. Offerten unter L. 2. 5739 in die Expedition dieses Blattes.

### Verkauferrinnen

Verkauferrinnen. Offerten unter L. 2. 5739 in die Expedition dieses Blattes.

### Buchhalterin

Buchhalterin. Offerten unter L. 2. 5739 in die Expedition dieses Blattes.

### 2. Verkäuferin

2. Verkäuferin. Offerten unter L. 2. 5739 in die Expedition dieses Blattes.

### Lehrmädchen

Lehrmädchen. Offerten unter L. 2. 5739 in die Expedition dieses Blattes.

### Zuarbeiterin

Zuarbeiterin. Offerten unter L. 2. 5739 in die Expedition dieses Blattes.

### Anlegerinnen u. Auslegerinnen

Anlegerinnen u. Auslegerinnen. Offerten unter L. 2. 5739 in die Expedition dieses Blattes.

### Kraft. Arbeitsmädchen

Kraft. Arbeitsmädchen. Offerten unter L. 2. 5739 in die Expedition dieses Blattes.

### Junger Kaufmann

Junger Kaufmann. Offerten unter L. 2. 5739 in die Expedition dieses Blattes.

### Ein tüchtiger Buchhalter

Ein tüchtiger Buchhalter. Offerten unter L. 2. 5739 in die Expedition dieses Blattes.

### Kraft. Buchhalter

Kraft. Buchhalter. Offerten unter L. 2. 5739 in die Expedition dieses Blattes.

### Kraft. Buchhalter

Kraft. Buchhalter. Offerten unter L. 2. 5739 in die Expedition dieses Blattes.

### Flotte Kellnerinnen

Flotte Kellnerinnen. Offerten unter L. 2. 5739 in die Expedition dieses Blattes.

### Thomaskirchhof No. 7

Thomaskirchhof No. 7. Offerten unter L. 2. 5739 in die Expedition dieses Blattes.

### Musterlager

Musterlager. Offerten unter L. 2. 5739 in die Expedition dieses Blattes.

### Mehausstellungen

Mehausstellungen. Offerten unter L. 2. 5739 in die Expedition dieses Blattes.

### Mess-Locale

Mess-Locale. Offerten unter L. 2. 5739 in die Expedition dieses Blattes.

### Nicolaistraße Nr. 2

Nicolaistraße Nr. 2. Offerten unter L. 2. 5739 in die Expedition dieses Blattes.

### Eckladen

Eckladen. Offerten unter L. 2. 5739 in die Expedition dieses Blattes.

### Bureau oder Wohnung

Bureau oder Wohnung. Offerten unter L. 2. 5739 in die Expedition dieses Blattes.

### Vermietungen

Vermietungen. Offerten unter L. 2. 5739 in die Expedition dieses Blattes.

### Mess-Locale

Mess-Locale. Offerten unter L. 2. 5739 in die Expedition dieses Blattes.

### Messvermietung

Messvermietung. Offerten unter L. 2. 5739 in die Expedition dieses Blattes.

### Stellengesuche

Stellengesuche. Offerten unter L. 2. 5739 in die Expedition dieses Blattes.

### Reiseposten-Gesuch

Reiseposten-Gesuch. Offerten unter L. 2. 5739 in die Expedition dieses Blattes.

### Junger Kaufmann

Junger Kaufmann. Offerten unter L. 2. 5739 in die Expedition dieses Blattes.

### Ein tüchtiger Buchhalter

Ein tüchtiger Buchhalter. Offerten unter L. 2. 5739 in die Expedition dieses Blattes.

### Kraft. Buchhalter

Kraft. Buchhalter. Offerten unter L. 2. 5739 in die Expedition dieses Blattes.

### Zu

Zu. Offerten unter L. 2. 5739 in die Expedition dieses Blattes.

### Kurp

Kurp. Offerten unter L. 2. 5739 in die Expedition dieses Blattes.

### Br

Br. Offerten unter L. 2. 5739 in die Expedition dieses Blattes.

### Br

Br. Offerten unter L. 2. 5739 in die Expedition dieses Blattes.

### Nan

Nan. Offerten unter L. 2. 5739 in die Expedition dieses Blattes.

### Gr

Gr. Offerten unter L. 2. 5739 in die Expedition dieses Blattes.

### Gr

Gr. Offerten unter L. 2. 5739 in die Expedition dieses Blattes.

### Gr

Gr. Offerten unter L. 2. 5739 in die Expedition dieses Blattes.

### Gr

Gr. Offerten unter L. 2. 5739 in die Expedition dieses Blattes.

### Gr

Gr. Offerten unter L. 2. 5739 in die Expedition dieses Blattes.

### Gr

Gr. Offerten unter L. 2. 5739 in die Expedition dieses Blattes.

### Gr

Gr. Offerten unter L. 2. 5739 in die Expedition dieses Blattes.

### Gr

Gr. Offerten unter L. 2. 5739 in die Expedition dieses Blattes.

### Gr

Gr. Offerten unter L. 2. 5739 in die Expedition dieses Blattes.

### Gr

Gr. Offerten unter L. 2. 5739 in die Expedition dieses Blattes.

### Gr

Gr. Offerten unter L. 2. 5739 in die Expedition dieses Blattes.



