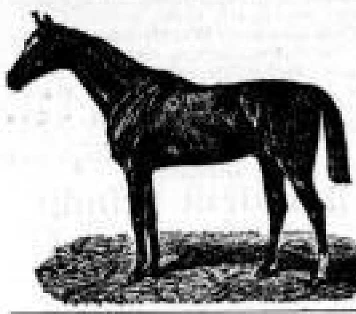

Wegen Veränderung unseres Geschäftsbetriebes ist ein großer Bestand acclimatisirter englischer fertig gerittener **Reitpferde** und eine große Auswahl gut gepaarter u. stadtsicher gefahrener **Wagenpferde** billig zu verkaufen.

Tel. 4149. **Otto v. Schlegell & Co.** Leipzig, Mahlmannstr. 2.

Größte Auswahl in
Siebenbürger
in allen Farben und Größen stehen in meinen Stallungen unter strenger Garantie billig zum Verkauf. Sämmtliche Pferde sind stadtfromm gefahren, sowie **Reitpferde** truppenfromm geritten.
S. Lederer,
Telephon 6369. Leipzig, Berliner Straße 22. Telephon 6369.

Bauland für Fabrik oder gewerbl. Anlagen,

an fertigen Straßen mit Gas- und Wasserleitung, sowie Gleisanschluß, im Ganzen oder getheilt, günstig zu verkaufen durch Baumeister Eduard Steyer, L.-Plagwitz, Nonnenstr. 11b.

Für industrielle oder gewerbliche Anlagen

ist ein passendes **Grundstück** in **Plagwitz** mit **Gebäuden, Dampf- und maschinellen Anlagen**, sowie reichlichem **unbebauten Platz** zu verkaufen. Näheres bei Baumeister **Eduard Steyer, L.-Plagwitz**, Nonnenstr. 11b.

Oberlößnitz b. Dresden.

Prächtig geleg. kleinere **Einfamilien-Villa** mit all. Garten, Aussicht ins Elbthal, **zu vermiethen oder zu verkaufen.** Näheres Dresden-N., Kaiser Wilhelm-Platz 2d.

Wundervolles Grundstück in Stötteritz,

5200 □m, **Hauptstraße Nr. 4**, 2 Grundstücke an der Schönbachstraße (elektrische Bahn), angrenzend an die Marienhöhe, jedoch noch mit voller Gartenunterlage, deshalb gesündeste Lage, mit gegen 400 tragbaren Obstbäumen, Kernobst u. s. w., ist krankheitshalber billig verkäuflich Leipzig, **Hospitalstraße 23**, bei **F. Thiele.**

Günstige Capitalanlage.

In einem Vorort Dresdens ist ein prachtvoll gelegenes
Fabrik-Etablissement
mit Dampf und elektrischer Einrichtung (Consum- und Bedarfsartikel), mit alter Kundschaft, **besonderer Verhältnisse wegen bei schnellem Abschluß bedeutend**
unter Preis
zu verkaufen.
Firma besteht 30 Jahre. — **Ein solcher Gelegenheitskauf wird so leicht nicht wieder geboten.**
Offerten **nur** von Selbstreflectanten erbeten unter **D. F. 900** an **Rudolf Mosse, Dresden.**

Für eine seit Jahren bestehende
Färberei und Appretur
Greiz-Geraer Artikel wird ein
Theilhaber mit 50—60,000 Mark Capital,
welches zur Vergrößerung dienen soll, gesucht.
Jüngerer Fachmann
bevorzugt. Unterstützung größerer Fabrikanten gesichert. Sichere Existenz. Nicht anonyme Offerten bitte an **Haasenstein & Vogler, A.-G., Chemnitz, unter M. 3428 zur Weiterbeförderung gelangen zu lassen.**

Capitalist als **Socius** ges. mit **30,000 ℳ** Einlage. Aufträge von 18,000 ℳ vorhanden. Volls. Sicherh., hoher Gewinn. Off. u. U. 35 Exp. d. Bl.

Im Ostviertel gelegen, gut verzinsl. **Hausgrundstücke** in allen Preislagen, sind zu verkaufen durch d. **Hausbesitzer-Verein, Reudnitz**, Dresdner Straße 26. Telephon 7984.

Ein in guter Lage gelegenes **Hausgrundstück**, worin flottes **Colonialwaaren-Detail-Geschäft** betrieben wird, ist zu verkaufen. Jährlicher Umsatz circa 36,000 ℳ. Offerten unter E. K. 203 bahnpostlagernd **Werdau i. S.** erbeten.

Gutgehendes Restaurant

zu verkaufen. Reflectanten wollen sich mit mir in Verbindung setzen.
C. Grützner, Lauchstädt, Bez. Halle a/S.

Restaurant in Leipzig

ist krankheitshalber sofort zu verkaufen. Off. unter U. 6 an die Expedition dieses Blattes.

Meine gutgehende **Restauration** ist sofort krankheitshalber spottbillig zu verkaufen. Billige Miethe. Offerten unter H. 225 in die Filiale d. Blattes, Königsplatz 7.

Restaurant preiswerth zu verkaufen. Adr. unter U. 17 an die Expedition dieses Blattes.

Mein gut geh. **Restaurant** in **Dessau**, Leipziger Straße 21, bin ich Willens, sofort zu verkaufen. Preis 47,000 ℳ. Anzahlung 6—8000 ℳ. Bierumsatz 240 Tonnen. Miethsertrag 2800 ℳ.

Restaurant und Café

innere Stadt, solides Grundst., **brauereifrei,** seit **16 Jahren** in meiner Hand, la Geschäft, Billard rc. verkaufe unter günst. Bedingungen. Erforderlich 15—20 000 ℳ. Refl. erb. unter **L. 931** an **Rudolf Mosse, Leipzig.**

Kleines Café, auch für eine Dame pass., zu verk. **A. Schwabe,** Thermal's Gart. 5, II.

Selten günstiges Angebot.

Conditorei u. Café mit Restaurant, gutes Geschäft, m. schönem Garten (Provinz Sachsen), allein am Platze, soll für den bill. **Preis von 45,000 ℳ** bei **10,000 ℳ Anzahl.** krankheitshalber sofort verkauft werden. Off. u. **K.** postlagernd **Weißer Hirsch b. Dresden.**

Biergrosshandlung

mit ca. 5000 hl Umsatz, nachweisl. rentabel, ist preiswerth bei mäßiger Anzahlung zu verkaufen. Reflect. bel. sich zu melden sub S. 158 bei der Expedition dieses Blattes.

Colonialwaaren-Handlung und Kaffee-Rösterei

nebst **Eckgrundstück,** an bester Lage verkehrsreicher Stadt Sachsens zu verkaufen. Umsatz seit einer Reihe von Jahren nicht unter 180,000 ℳ pro anno. Für **Kaufmann** mit 30,000 ℳ sehr günstig. Reflectanten belieben Anfragen zu richten unter Z. 4088 an die Expedition dieses Blattes.

Familienverhältnisse halber ist eine gut eingerichtete, in bester Lage **Riesas** gelegene

Buchhandlung

per sofort zu verkaufen. Näheres bei Frau **M. Rother, Riesa a/Elbe, Wettiner Str. 28.**

12,000 Mark Jahresverdienst.

Wer kauft ein altes hochrentables, voll auf beschäftigtes Fabrikationsgeschäft in schön. Lage Sachsens, welches **genau nachweisbar** obiges Einkommen pro anno abwirft? Kaufpreis 30,000 ℳ. Betriebscapital 10,000 ℳ. Offerten erbeten unter **D. G. 15911** an **Rudolf Mosse, Dresden.**

Landschmiede mit 13 Morgen Feld zu verkaufen. Auskunft durch Herrn Gastw. **Horn,** Eutritzscher Str. 5.

Theilhaber-Gesuch.

Gut prosperirendes **Export- und Engros-Geschäft sucht** jungen, gebildeten **Kaufmann als activen Partner** mit Einlage von 50—100 000 ℳ.
Sichere Capitalanlage, angenehme Thätigkeit. Branchekenntnisse nicht erforderlich. Geläll. Offerten sub **T. 112** an die Expedition dieses Blattes **erbeten.**

Stiller Theilhaber
für **denkbar günst.** Unternehmen gesucht. Erforderl. 20 Mille. Agenten verbeten. Offerten unter U. 32 **Expedition d. Bl.**

Handschuhfabrik, flott gehend, **sucht** 20,000 ℳ Capital. **Betheiligung.** Off. sub **A. K. 62 Haasenstein & Vogler, A.-G., Chemnitz.**

Flügel, voll. Ton, für 300 ℳ zu verk. **L.-Schleußig,** Seumestraße 2, IV. rechts.

Gebrauchte Pianinos für Mk. 250, 300, 360, 400. Sehr preiswerte, solide Instrumente. **Gebrüder Bug & Co., Königsstr. 20**

Pianinos, Flügel und **Harmoniums** mit und ohne Orgel-Pedale. **Verkauf** und **Vermiethung.** **O. A. Klemm,** Neumarkt 28, I.

3 feine Pianinos,
Nussb., wie neu, soll im **Auftrag** für **ℳ 400, 435 u. 485** verk. bei **leister Garantie.**
A. Merhaut, Hoflieferant, Petersteinw. 18.

4 gebrauchte Pianinos, nußb., kreuzs., 320, 360, 390 und 450 ℳ verkauft nur unter **Garantie**
Willi Schleiffer, Zeitzer Straße 34.

Pianinos, **Vermiethung, Theilzahlung, Garantie,** **Gottschedstr. 30, I., an d. Thomaskirche.**

Gelegenheitskauf. Ein wenig gebraucht, kreuzs. **Nußb.-Pianino,** Unterb. Promenadenstr. 11, I.

Gelegenheitsk. Vorzügl. **Pianino,** Sav. prämi., 10 jahre **Garantie,** billig Ranstädter Str. 23 Q. 1. r.

Pianino, hochfein, m. gebraucht Königstr. 15, part.

Pianino, kreuzs., Nußb., f. bill. zu verk. Elsterstraße 33, II. links.

1 kreuz. nußb. **Pianino,** 230 ℳ, Nicolaistr. 43, II.

Orchestrion, noch sehr g. Werk m. 12 Walz., soll bill. verk. oder verliehen werden. **Oscar Volland,** am Barfußberg.

10 St. gebr. **Singer-Nähmaschinen** von 15—25 ℳ **unter Garantie** zu verkaufen. **Rich. Kranich,** Münzgasse 20, H. 1.

Eine Remington-Schreibmaschine,
wenig gebraucht, billig zu verkaufen.
J. C. Richter,
Leipzig-Neustadt, Eisenbahnstr. 31.

Alte Musterkoffer zu verkaufen **Hainstraße 3, 1. Etage.**

Ausverkauf.

10 Ctr. Tuch-Reste,
hochf. Qualitäten, verwendbar zu Herren- u. Knabenanzügen, Hosen, Damenröcken, Jaquets, spottbillig. Kleine Reste 1—2½ ℳ.
Nur während der Messe.
Gr. Fleischergasse, Gold. Elephant, 1 Tr.
Schluß Sonntag Nachm. 4 Uhr.

Monatsgarderobe.

J. Kindermann, Salzgäßchen 9, I., am Markt u. Rathh., empf. in reich. Ausw. **allerfeinste Frühjahrs-Paletots, compl. Anzüge aller Fac. u. Weit. Eleg. Fracks u. Gesellschaftsanzüge auch leihweise.**

Garten-, Veranda-, Balcon-Möbel

zu Fabrikpreisen
Möbelfabrik Naundörfchen 12,
am Fleischerplatz.
Kein offener Laden in der Stadt.

Möbel-Ausstattungen

vom einfachsten bis elegantesten.
Gegründet 1880. Catalog gratis.
Gegen Cassa u. Theilzahlung.
R. Simon, Thomasiusstr. 15.

Möbel, Spiegel, Polsterwaar. empf. b. O. Bildenhahn, Kloster 5, I. Tel. 8162

Möbel, neue und wenig gebrauchte, billig. **O. Heinecke,** Sternwartenstr. 47.

Küchen-Einrichtungen werden stets zur Ansicht zusammengestellt und verkauft mit 10—15% Rabatt bei Baarzahlung, je nach Höhe des Betrages. **Richard Schnabel,** Wintergartenstr. 15.

Neue Eisschränke, mit Glas- oder Zinkladen, bestes Fabrikat zu Reklamepreisen bei **Richard Schnabel,** Wintergartenstr. 15.

Schreib- u. Kleidersecr. v. 20—75 ℳ, Vertic. 25—75 ℳ, Sophas 18—75 ℳ, Küchenschr. 5—50 ℳ, Commod. 10—40 ℳ, Stühle 2—12 ℳ, Bücherschr. 18—90 ℳ, Tische 3—75 ℳ, franz. u. deutsche Bettst. u. M. 8—75 ℳ, Soph. 20—120 ℳ, Schrbt. 18—180 ℳ Schletterstr. 2, p. E. Zeitz. Str.

Kleidersekretär, fein, 2thürig, 26 ℳ Bayerische Straße 24.

Mahag. u. nußb. Schränke, Vertikow, Spieg., Vorsaalschr., Kom., Garn. Elisenstr. 46 p.

Eisschrank billig Albertstraße 14, I. r.

50 Sorten geruchlose Zimmer-Closets u. Bidets
Hertlein's Ausstellung
19 Gottschedstraße 19.

Wegen Neueinrichtung des Carola-Theaters sind sämmtl. Klappsitze I. u. II. **Parquet, die sich noch in gut. Zustande befinden, preiswerth zu verk. Näh. bei A. C. Friedrich, Leipzig, Floßplatz 11, I.**

Neue Plüschgarn., Paneelsopha Moritzstr. 3, p.

Prachtv. Ottomane 40 ℳ, Bettstellen, Matr. 25 ℳ bil. zu verk. Humboldtstr. 33, I. r.

Chaiselongue, neu, 22 ℳ Thomasiusstr. 2b, p. l.

Panzer-Geldschränke,

eig. Fabrikat, in all. Größen bill. b. **H. Fischer,** Antonstr. 10. **Zur Messe vis-à-vis Markt 18.**

15 Geldschränke, Küstner u. a. Fabrikate, Cop.-Pr. Albertstr. 14 I. r.

Geldschränke, gebr., Küstner u. andere solide Fabrik., billig **Schletterstraße 2, 1. Et. l.**

Pulte, 50 Stück v. 4—120 ℳ, 40 Schreibt. 18—180 ℳ, 80 Ladent. 10—100 ℳ, 60 Regale, all. Gr., Waarenschränke, Contoir- u. Arbeitstafeln, Sessel, Copirpr., Bücks- u. Talsim, billig, **größte Auswahl am Platze. G. Bräutigam,** Schletterstr. 2, E. Zeitzer Str.

Pulte, Ladentafel, **Ress., Regale, Schreibtische billig Albertstraße 14, I. r.**

Ladent., Pulte, Waarenschrank, Regale, Tafelwaage **Kl. Fleischergasse** 8, 2. Etage r.

Ladentafel, Pulte, Sessel, Regale, Schränke, Schreibtische | **d. Nürnb. Str. 54, p. r.**

Eisschränke
Rollschutzwände
19 Gottschedstraße 19.
Hertlein's Ausstellung

Hertlein's große Ausstellung von
Garten-, Balcon- u. Veranda-Möbeln
19 Gottschedstraße 19.

Wichtig für Wirthe.

Eis. Gartenstühle ℳ 1.90
„ Gartentische „ 3.25
Hertlein's Ausstellung
19 Gottschedstraße 19.

Eis. Bettstellen
kauft man aus
erster Hand
in der **Eis. Bettstellfabrik**
Hertlein's Ausstellung
19 Gottschedstraße 19.

Ladentaf. m. u. oh. Marmorpl., Regale, dopp. u. einf. Pulte, Eisschränke Elisenstr. 46, p.

Wäschrollen, Hobelbänke u. alle Reparat. **A. Höhl,** Turnerstraße 6.

Wäschrollen Hobelbänke, sowie **Reparat.** H. Neubauer, Sidonienstr. 29.

Eine von uns Ende 1900 nach **Leipzig-Kleinzschocher** gelieferte **neue** normal **34pferdige** stationäre **Betriebslocomobile** ist, da Käufer inzwischen in **Concurs** gerathen, von uns anderweitig **billig** abzugeben. Besichtigung kann in der Chem. Fabrik von **Carl Herm. Voigt** in **Leipzig-Kleinzschocher,** Wachsmuthstr. 10, erfolgen. Etwaige Reflectanten wollen sich möglichst umgehend bei uns melden.
Maschinenfabrik Badenia,
vorm. **Wm. Platz Söhne, A.-G.,**
Weinheim (Baden).

Schneidemaschine für Muster und Papier rc., gut erhalten, ist preiswerth zu verkaufen Humboldtstraße 8, I.

Der große Gaskronleuchter des Carola-Theaters ist billig zu verkaufen. Näheres **Floßplatz 11, I.**

Billig zu verkaufen:

30 Stück Gas- od. Petroleum-Laternen,
8 Stück guß eis. Säulen, 3,40 hoch, } zu Veranden od. Lauben passend,
8 Stück guß eis. Bogen,
1 Drahtseil-Rutschbahn 24 m lang,
1 kleiner Badeofen.
Schützenhaus L.-Sellerhausen (Carl Trojahn.)

1 gr. **Rest.-Küchenmaschine,** neu, mit Herd. blauweiß, b. z. of. Größtenig, Schönbachstr. 78, IV. r.

Gebrauchte fahrbare **Gartenspritze** billig zu verkaufen Königsstr. 5, Hof links, Lager.

Waschgefäße jeder Art **Härtelstraße 15.**

Mehrere **Schaufenster-Rollladen** zu verkaufen Nicolaistraße 31 a, b. Potter.

Fünf gebrauchte Wasser-Closets,

engl. Construction, wohl erhalten, wegen baulicher Veränderung zu angemessenen Preise zu **verkaufen.**
Schumann's Elektricitätswerk,
Leipzig-Plagwitz.

Abbruch

Thomaskirchhof billig zu verk.: **150 Mille Mauersteine,** 1 Glasverschlag mit Doppelthür, Thüren, Fenster, eich. Treppen und Treppenstufen, 1 gut erh. Thorweg, Balken, Rahmen u. Säulenhölzer, Sohlbänke, Sandsteinwürfel, eis. Träger u. Säulen, Jalousienladen, Mauerstücken rc. rc.

Abbruch Kleinzschocher,

Alte Ziegelei, Schönauer Weg.
billig Sparren, Rahm- und Säulenhölzer, Balken, **Breiter, Feuerholz,** 30,000 gute Mauersteine, Mauerstücke u. s. w.

Gartensand

in allen Sorten haben preiswerth abzugeben
H. Hötzsch & Sohn,
Leipzig-Plagwitz. Teleph. 5498.

Häcksel,
Stroh,
Heu,
Hafer
Hühnerfutter
in bekannt besten Qualitäten verkauft zu zeitgemäßen Preisen ab Hof oder frei Haus
Ernst Bock, L.-Plagwitz,
Jahnstr. 57. Tel. 5608.

Prima Holländ. Torfstreu

hat große Posten billig abzugeben
C. Nagel, Bahnhof Mockau.

Ein Transport der besten **Dänischen und Oldenburger Arbeitspferde** schweren und leichteren Schlages steht zu billigen Preisen bei reeller Bedienung zum Verkauf bei
Karl Bretschneider.
Gerberstraße 57.
Empfehle eine 3jähr. **Holst. Stute** mit Fohlen, sowie einige Tauschpferde.

Dienstag, den 28. April, trifft ein **Transport hochtragender Kühe u. Kalben, frischmilchender Kühe, sowie sprungfähiger Bullen** hier ein und steht zu äußerst soliden Preisen bei uns zum Verkauf.
Eutritzscher Straße 5. L. Kaeser & Horn. Fernspr. 2165.

Der Möbel-Ausverkauf der Konkursmasse

Connewitzer Möbelhalle, L.-Connewitz, Bornaische Str. 32,
dauert nur noch bis zum **1. Mai.** Es kommen außerdem noch einige bessere compl. Ausstattungen, sowie **3 Buffets, 1 in Eiche,** und **3 Garnituren** jetzt zu enorm billigen Preisen **zum Ausverkauf.** Günstige Gelegenheit für Brautleute. Transport frei.

Pflanzenkübel all. Größ., Gartenkübl. Weststr. 56.

Großes Lager aller Arten eleganter Luxus- u. Geschäftswagen
Wagenfabrik, Plagw. Str. 41/43. Tel. 4074.

Halbchaise, Jagdwagen, Whisky bill. zu verk. **Gustav Adolph-Straße 41.**

Landauer, Halbchais., Dogcart, Park-, Ponywag., 1- u. 2sp. Geschirre Mansfelder Steinw. 44.

Landauer, Hochzeitscoupé, Halbchaisen, Doppelsitz., Break, Dogcart, Hinterlader, Sielen-, Zucker-Geschirre d. zu vk. Gerberstr. 52, Bauer.

Empf. großes Lager neuer u. gebr. **Luxus- u. Geschäftswagen** jeder Art zu d. Preisen **Wagenfabrik** Carolinestr. 23. Tel. 4932.

Ponywagen
mit verschließb. Kastenaufsatz, ganz billig zu verkaufen, passend zum Brodfahren rc.
L.-Lindenau, Augustenstr. 8. A. Ebelt.

Federrollwagen

zu 30, 50 und 80 Ctrn. zu verkaufen
Gerberstraße 28. A. Richter.

Hand- u. Geschäftswag. d. L.-Reudn. Kirchstraße 67, jetzt z. Messe auch Roßpl., an d. Königsh.

43 Hand- u. Geschäftswagen Sidonienstr. 43.

Über
Neue Kinderwagen
Reichspatent 8551 erhält Jedermann ausführliche illustrirte Engrospreisliste umsonst von der ältesten und größten sächsischen Kinderwagenfabrik
Julius Trethar in Grimma.
Innerhalb Sachsens direkter Versand an das Publikum.
Specialität: Selbstthätige für Verdeck auf- und niederspannende Kinderwagen.

Kinderw. zu verk. **Volkmarsdorf, Jutinsstraße 3, I.**

Ein gut erhaltener **Kinderwagen** und ein **Kindersitzwagen** zu verkaufen Vormitt. Plagwitz, Merseburger Str. 7, 1. Et. M.

Fahrrad-Zubehör,
wie Schläuche, Decken, Laternen, Glocken rc. zu billigsten
Concurrenz-Preisen.
Fahrrad-Reparatur, Reinigung, Neuherstellung.
O. F. Eule,
Dorotheenplatz 1.
Fernsprecher 7084.

Fahrradklarner
Leipzig, Elisenstr. 12.
Telephon 3791.
Grösstes Specialgeschäft am Platze.

Einige hochf. **Pneumat.-Bauer,** erstklass. Marke, neu, mit Garantie sof. spottbillig zu verkaufen **Elsterstraße 33, II. links.**

Moderues Rad, neu, 130 ℳ, Hainstraße 11, Treppe B, I.

Hocheleg. Damenrad (Opel Luxus), fast neu, bill. zu verk. **Gr. Fleischerg. 5,** part.

Eine 4½ jährige
Goldfuchsstute,
sehr gängig und temperamentvoll, sicherer **Ein- und Zweispänner,** verkauft preiswerth
Otto Dennhardt,
Borna (Bez. Leipzig).

2 Pferde, pass. f. Bäcker, Milchhdl. rc., sehr bill. zu vk. Brandvorwerkstr. 29, im Futtergesch.

Zwei bildschöne Blechfüchse, 5 und 6 Jahre alt, fromm, sichere Kutsch- u. Reitpferde, zu verkaufen
Leipzig-E., Hellmuthstraße 11, part.

2 mittelschwere **Arbeitspferde** stehen zum Verkauf **Elisenstraße 67, II. rechts.**

2 schöne Ponnies
billig zu verk. Werzener Str. 6, Hof links.

Prachtv. russ. **Bärenspitz** u. 1 russ. **Wolfspitz,** echte Rasse, 4 M. alt, zu verk. Seeburgstr. 50, prt.

Gohlis, Wendestr. 33, Holtest. Wellschlößchen, 1 j. **Hund,** Fox, 3 M. alt, schön gezeichnet, z. verk.

Aquarien u. Terrarien, THIERE u. PFLANZEN bei A. Mühlner Nürnberger Str. 24.

Neu eingetroffen: **Stichlinge, Rothfedern, Silberorfen, Bitterlinge, Krebse, Diamantbarsche** (große), **Forellenbarsche, Hundsfische, Eidechsen, Laubfrösche, Unken, Ringelnattern rc.**

Geld- und Hypotheken-Verkehr.

Hypotheken

I. u. II stellig, sowie **An- und Verkäufe** von Grundstücken können unter günstigen Bedingungen bei uns nachgewiesen werden.
Haus- u. Grundbes.-Verein
Fernspr. 6747. z. L.-Lindenau, Lützner Str. 41.

Hypotheken vermittelt **Allgemeiner Hausbesitzer-Verein,** Ritterstraße Nr. 4.

Hypoth. verm. Promenadenstr. 26, III.

Ausgeklagte Privatforderung sucht billig zu verkaufen
Oscar Huth, Lessingstraße 13.

Accept-Austausch

sucht größere solvente Firma mit ebensolcher. Gefl. Adressen erbeten unter **R. N. 30** an die **Leipziger Tageblatt-Filiale,** Berlin, Königgrätzerstr. 116.

Hypotheken.

Zur **fortlaufenden Beschaffung, Regulirung** rc. von **größeren** und **kleineren Hypotheken u. Vereinigung von mehreren Hyp. zu einer** wird die Verbindung mit einer geeigneten, **durchaus sachkundigen Persönlichkeit gesucht.** Gefl. Off. unter Bekanntgabe der Ansprüche erb. u. **Z. 547** Expedition dieses Blattes.

200,000—300,000 Mk.
zur 1. Hypothek auf ein gut gelegenes, gewerbl. Etablissement im Werthe von über 1 Million Mark für jetzt oder später gesucht. Angebote werden unter **M. P. 300** an **Haasenstein & Vogler, A.-G., Leipzig,** erbeten.

II. Hypothek

85—90,000 Mark, mündelsicher, hinter 380,000 Mark 1. Hypothek, bei 5% Zinsen gesucht. Heutiger Zeitwerth des Areals ohne Gebäude rc. allein 580,000 Mark.
Gef. Offerten von Selbstdarleihern erbeten sub U. 14 in die Expedition dieses Blattes.

45,000 Mark

für Johannis oder Michaelis d. J. oder Neujahr 1903 gegen gute 2. Hyp. an fei., nahe der Promenade gelegenen Hause gesucht. Gefl. Offerten u. **E. K. 10** an **Haasenstein & Vogler, A.-G.,** Leipzig, Grimmaische Straße **21,** erbeten.

30,000 Mark gegen 1. Hypothek auf ein neues Haus in Leipzig-Lindenau, Taxe 49 000 ℳ, **werden sofort gesucht.** Offerten unter U. 22 an die Expedition dieses Blattes.

15 000 Mark
werden zur Uebernahme eines alten, gut eingeführten **Geschäftes** gegen genügende Sicherheit **gesucht.** Offerten unter **T. 215** an die Expedition dieses Blattes.

Zur Errichtung einer
Chemisch-technischen Fabrik

für tägliche Bedarfsartikel werden bis **150 Mille Mark** bei mindestens **20%** Verzinsung — in kleineren oder größeren Beträgen — mit stiller oder activer Betheiligung gesucht. **Wegen Coursverlust an ev. einzulegenden Effecten verständigt man sich.** Gef. Offerten erbeten sub Z. 540 an die Expedition dieses Blattes.

Mark 200,000.—

zusammen oder in einzelnen Posten auf **erste Hypotheken** auf Leipziger Grundstück **aus Privathand** auszuleihen.
Offerten von Selbstreflectanten sub U. 13 in die Expedition dieses Blattes erbeten.