

Leipziger Tageblatt und Handelszeitung.

Amtsblatt des Königl. Land- und des Königl. Amtsgerichtes Leipzig, des Rates und des Polizeiamtes der Stadt Leipzig.

Anzeigen-Preis die 6gepaltene Beilage 25 f. Familien- und Stellen-Anzeigen 20 f.

Abend-Ausgabe mittwochs 10 Uhr, Morgen-Ausgabe samstags 6 Uhr.

Bezugs-Preis... diese Nummer kostet... Abonnement... 10 Pf.

Nr. 289.

Donnerstag 8. Juni 1905.

99. Jahrgang.

Das Wichtigste vom Tage.

Sch. Hofrat Prof. Dr. phil. Kurt Wachsmuth, ordentlicher Professor der alten Geschichte und klassischen Philologie an der Universität Leipzig...

Die Sprengung der nordischen Union.

Während man in Norwegen das Verhalten des Storting als nur konsequent und der Sachlage entsprechend ansieht, ist man in Schweden vielfach der Meinung, daß die nordische Volkvereinbarung...

Der russisch-japanische Krieg.

Roichdjetwensky über seine Gefangenennahme. Roichdjetwensky telegraphiert aus Tokio unterm 6. Juni nach Petersburg...

Der Aufstand in Südwestafrika.

Ein amtliches Telegramm aus Windhof übermittelt folgende Verzeichnisse. Am 23. Mai 1905 beim Überfall einer Karre...

Der russisch-japanische Krieg.

Die in der Seezucht in der Korralstraße erbeuteten russischen Schiffe, die jetzt der japanischen Flotte einverleibt sind, haben japanische Namen erhalten.

Friedensaussichten.

Die Friedensaussichten scheinen sich zu bessern. Wenn auch von einer Seite aus Paris die Behauptung aufrecht erhalten wird...

Politische Tagesschau.

Über Bülow als Sozialpalästler. Gibt Graf v. Bülow (Sozialpalästler), früherer Abgeordneter der Reichstages...

Seuilleton.

Das rege Leben und Treiben, das sie dann umfing, wirkte auf ihre Nerven lebend und erfrischend, überall zeigte sich ja fortwährender Wechsel...

Das rege Leben und Treiben, das sie dann umfing, wirkte auf ihre Nerven lebend und erfrischend, überall zeigte sich ja fortwährender Wechsel...

Lucies Mutter war eine Italienerin gewesen. Die Eltern hatten sich im Laufe einer befreundeten Familie kennen gelernt...

Lucies Mutter war eine Italienerin gewesen. Die Eltern hatten sich im Laufe einer befreundeten Familie kennen gelernt...

unseren... 10. Juni...

unseren... 10. Juni...

unseren... 10. Juni...

unseren... 10. Juni...

gerichtet, bevor ich mit dieser Stellungnahme in Reichstags...

Das ist einzig zu bemerken, was wissen läßt, nach dem...

Die Reichstagswahl in Ostpreußen. Der heute noch ein...

Am 8. Mai d. J. nach einer Wahlversammlung in...

Das läßt die Angelegenheit freilich in ganz anderem...

Eine deutsch-französische Entente. Ich bin Oberst...

Die Deutschen in Rußland. haben eine Wendung der russischen Politik gegenüber dem...

Deutsches Reich.

Zur bevorstehenden Kaiserreise. die, wie berichtet, in...

Die militärischen Mitglieder der französischen Sende...

Die neuen Steuerpläne. Als „salbamlich“ wird von...

Die Hauptversammlung der Eidgenossen. Die am Montag...

Husland.

Spanien. Die öffentliche Meinung über die Marocco-Frage...

Italien.

Zur internationalen Konferenz. Am Mittwoch...

Großbritannien.

König Edward VIII. in London. Bei dem Frühstück...

Gerichtssaal.

Königliches Schwurgericht. XVII. Sitzung. G. Leipzig, 7. Juni.

Mehrere Verbrechen gegen das kaiserliche Leben wurden...

Wald. 7. Juni. 30 Bauunternehmer und 13...

Meinungen. 7. Juni. Die Staatsregierung bewilligt...

Ergebnis. 7. Juni. Die Reichstagswahl für den...

Leier. 7. Juni. Zum Prozeß Hilger-Krämer war...

Strahlgewölbe. 7. Juni. Heute traten die hiesigen...

an, sich wieder auf sich und auf seine Pflichten zu be...

Erzählung des jungen Mädchens und forderte sie auf...

hatte Lucie viel Sorgen und oft, wenn der Vater schon...

Teil des... 11... 12... 13... 14... 15... 16... 17... 18... 19... 20... 21... 22... 23... 24... 25... 26... 27... 28... 29... 30... 31... 32... 33... 34... 35... 36... 37... 38... 39... 40... 41... 42... 43... 44... 45... 46... 47... 48... 49... 50... 51... 52... 53... 54... 55... 56... 57... 58... 59... 60... 61... 62... 63... 64... 65... 66... 67... 68... 69... 70... 71... 72... 73... 74... 75... 76... 77... 78... 79... 80... 81... 82... 83... 84... 85... 86... 87... 88... 89... 90... 91... 92... 93... 94... 95... 96... 97... 98... 99... 100...



Sport.

Reitsport.

Rennen zu Obergarten am 7. Juni.

I. Hühner-Rennen. Staats-Preis 3000 M. Ditt. 1400 m. Major v. Sandbach H.-St. „Confidence“, 31, 53 1/2, kg (Korb) 1. ...

VI. Preis-Rennen. Staats-Preis 3000 M. für zweijährige ...

VII. Reutenhagener Handicap. Staats-Preis 4000 M. Ditt. 1400 m. ...

VIII. Preis-Rennen. Staats-Preis 3000 M. Ditt. 1400 m. ...

Münchenster allen Wert und man kann sogar mit gutem Recht ...

Fußballsport.

© Völkische. In Berlin haben an den Völkertagen ...

© Deutsche. In Köln haben gelegentlich des ...

Wassersport.

* Kaiser-Pokal. Wie aus London gemeldet wird, hat der ...

Bäder, Sommerfrischen und Reisen.

99 Ober der höchsten Punkte in Leipziger Umgegend ...

Reise, die glänzenden 18000 Quadratmeter umfassenden ...

5. Und schließlich. 7. Juni. Das Reichliche ...

Centralheizungen

aller Systeme für alle Zwecke

Gebr. Körting Actiengesellschaft

Ingenieurbureau Leipzig, Markgrafenstrasse 8. Telephon 2996.

Ingenieur-Besuche, Projecte, Kostenanschläge u. s. w. kostenlos. Billigste Preise. Eigene Fabrikation. Umbau unrationeller Anlagen.

Kaffee Herm. Schirmer Nachf. Leipzig

Grimmische Strasse 32. Mauricianum Fernsprecher No. 709.

Mischung 6 per 1/2 Kilo 100 Pfg. geröstete Haushalt-Kaffee, unübertroffen in Aroma, Gehalt u. Geschmack.

Mischung 3 per 1/2 Kilo 160 Pfg. repräsentieren das Beste, was in diesen Preislagen geboten werden kann.

Für Kolonialfreunde und Liebhaber eines sehr kräftigen Kaffees empfehle Deutsch-Ostafrikaner per 1/2 Kilo 120 Pfg. (sehr preiswert).

Für die Beliebtheit meiner Röstkaffee spricht, dass dieselben durch einige Tausend Verkaufsstellen in weiten Kreisen Deutschlands Verbreitung gefunden haben; wer sie kauft und probiert wird herausfinden, dass sich die Ware selbst lobt und wird treuer Abnehmer derselben bleiben.

Täglich trifft frisch ein der als bester bekannte Döhrener Spargel

aus den Plantagen von Rehse & Ebell in Döhren vor Hannover. Pfund von 35 Pfg. an. Alleinverkauf für Leipzig Oscar Sauer Hainstrasse 12. Fernspr. 7243.

Analytisches Laboratorium der Grenzapotheke Dr. Stieh

am Seehausen Weg, 1475. Med.-chemische, bakteriologische und Rohrnungsmittel-Untersuchungen.

Email. Brodtpfeil, Petroleumölen, Spirituslöcher, Fliegenschnüre, Algenzylinder, etc.

Korsettes reichste Auswahl bei S. Rieser

moderne Formen Brühl 6, nahe Hainstr.

148. Königl. Sächs. Landes-Lotterie

I. Klasse 14. u. 15. Juni 1905 Klassen- und Voll-Loose empfindlich und versendet die conc. Kollektion

Damentuche

extrafine Qualität, mit Seidenangabe, ...

Becker & Hain, Brühl 7.

Santuzza Kraft-Blut-Rotwein

bevorzugte Marke. Keine Reklame, nur Qualität. Man achte genau auf den Namen.

Vertreter: Otto Imroth, Uferstrasse 19, Leipzig. Telephon 4076.

Echt Emmonth. Schmelzkäse

vielfältige, reichste Prima-Qualität. Camembert, Neufchâtel, ...

G.H. Schröter's Nachf., 17 Nicolaitr. 17, Rintmann's Gie.

Gelegenheitskauf! Gärten

aus in unmittelbarer Nachbarschaft, ...

jetzt Mtr. 28 Pfg. bis Mk. 1.25.

Brühl 5, Carl Köhler, gegenüber d. Post.

Eisschränke

Reichhaltig ausgestattet, mit Eiskasten, ...

Richard Schnabel, Wintergartenstr. 15.

Garten-Möbel, Triumph-Tischstühle

Landhaus-Bauplätze in Probat-geuben

Garçon-Wohnung. In feiner Lage, gutem ruhigen Zust.

reichste Auswahl bei S. Rieser

moderne Formen Brühl 6, nahe Hainstr.

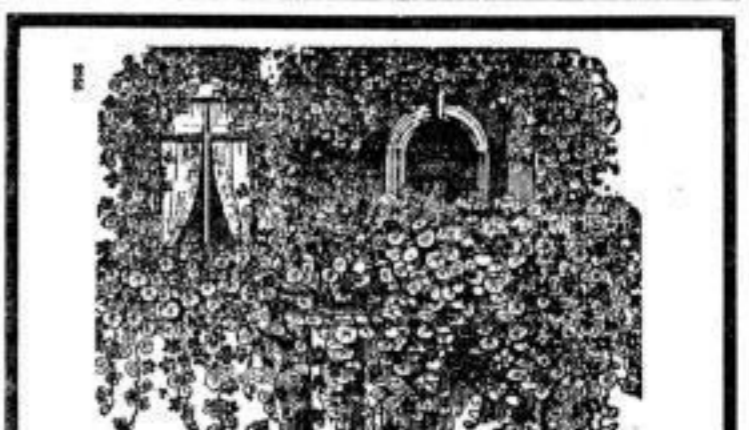

Japanischer Balkonschmuck - Blüthenzucht. Nach besonderem Verfahren innerhalb 4 Tagen aufgehend.

Um Fenster, Balkon, Laube, kühle Wände rasch mit anmutigem Grün und Blumen zu bekleiden.

Der Verkauf wird am 19. Juni geschlossen. Aufträge werden nur noch bis zu diesem Tage entgegengenommen.

Pomril

ist ein reiner, sehr- und bakterienfrei, verfeinerter Apfelzest.

Zink's Kur- und Badeanstalt, Dorotheenstrasse 9, I.

Vollständig neu renoviert u. eingerichtet.

G. A. Zink, Besitzer und Leiter.

Familien-Nachrichten.

Aus auswärtigen Blättern.

Der Kaufmann Ludwig Krimm in Weimar mit Frau Gertrud Sophie.

Der Kaufmann Carl Krimm in Weimar mit Frau Gertrud Sophie.

Der Kaufmann Carl Krimm in Weimar mit Frau Gertrud Sophie.

Der Kaufmann Carl Krimm in Weimar mit Frau Gertrud Sophie.

Der Kaufmann Carl Krimm in Weimar mit Frau Gertrud Sophie.

Der Kaufmann Carl Krimm in Weimar mit Frau Gertrud Sophie.

Der Kaufmann Carl Krimm in Weimar mit Frau Gertrud Sophie.

Der Kaufmann Carl Krimm in Weimar mit Frau Gertrud Sophie.

Der Kaufmann Carl Krimm in Weimar mit Frau Gertrud Sophie.

Der Kaufmann Carl Krimm in Weimar mit Frau Gertrud Sophie.

Der Kaufmann Carl Krimm in Weimar mit Frau Gertrud Sophie.

Der Kaufmann Carl Krimm in Weimar mit Frau Gertrud Sophie.

Der Kaufmann Carl Krimm in Weimar mit Frau Gertrud Sophie.

Der Kaufmann Carl Krimm in Weimar mit Frau Gertrud Sophie.

Der Kaufmann Carl Krimm in Weimar mit Frau Gertrud Sophie.

Der Kaufmann Carl Krimm in Weimar mit Frau Gertrud Sophie.

Der Kaufmann Carl Krimm in Weimar mit Frau Gertrud Sophie.

Der Kaufmann Carl Krimm in Weimar mit Frau Gertrud Sophie.

Der Kaufmann Carl Krimm in Weimar mit Frau Gertrud Sophie.

Leipzig, 8. Juni 1905.
Leipziger Angelegenheiten.

Leipziger Angelegenheiten.

Dr. phil. Carl Bachmann f.
Dr. phil. Carl Bachmann f.
Dr. phil. Carl Bachmann f.

Polizeibericht.

Polizeibericht.
Polizeibericht.
Polizeibericht.

Aus Sachsens Umgebung.

Aus Sachsens Umgebung.
Aus Sachsens Umgebung.
Aus Sachsens Umgebung.

Vermischtes.

Vermischtes.
Vermischtes.
Vermischtes.

Aus Sachsen.

Aus Sachsen.
Aus Sachsen.
Aus Sachsen.

Vermischtes.

Vermischtes.
Vermischtes.
Vermischtes.

Vermischtes.

Vermischtes.
Vermischtes.
Vermischtes.

Vermischtes.

Vermischtes.
Vermischtes.
Vermischtes.

Vermischtes.

Vermischtes.
Vermischtes.
Vermischtes.

Vermischtes.

Vermischtes.
Vermischtes.
Vermischtes.

Vermischtes.

Vermischtes.
Vermischtes.
Vermischtes.

Vermischtes.

Vermischtes.
Vermischtes.
Vermischtes.

Seuilleton.

Vom Tonkünstlerfest in Graz.
Die große vierstimmige Aufführung hat die Erde gefüllt
und erregt die Herzen der Menschen auf alle Seiten.

Vermischtes.

Vermischtes.
Vermischtes.
Vermischtes.

Vermischtes.

Vermischtes.
Vermischtes.
Vermischtes.

Vermischtes.

Vermischtes.
Vermischtes.
Vermischtes.

Dresdner Bankverein, Leipzig, Burgstrasse 26, am neuen Rathaus, empfiehlt sich zur Ausführung aller in das Bankfach einschlagenden Geschäfte.

An- und Verkauf, Beleihung von Wertpapieren, Verzinsung von Spar- und Depositionsgeldern, Conto-Corrent- und Check-Verkehr, Discontierung von Wechseln, Stahlkammer und Schrankfabrik unter eigenem Vorbehalt der Mieter.

Leipziger Handelszeitung.

Verleger: Dr. H. Treiber. Geschäftsverwalter: H. Schütz. Redakteur: Dr. H. Treiber. Druck: Dr. H. Treiber. Preis: 1 Mark pro Quartal.

Kohlenbergbau im Ruhrgebiet.

Die Lage im Ruhrkohlenbergbau ist zurzeit für die Arbeiter wenig befriedigend. Am ersten Quartal 1905 waren auf den Bergwerken 263 250 Arbeiter beschäftigt, 6792 weniger als im gleichen Zeitraum des Vorjahres.

Bank- und Geldwesen.

Die Leipziger Eisenbahn. Unter Vorname der Eisenbahn-Verwaltung wird die Unternehmung des Status der Eisenbahnen in Leipzig abgehandelt.

Leipziger Eisenbahn.

Die Leipziger Eisenbahn. Unter Vorname der Eisenbahn-Verwaltung wird die Unternehmung des Status der Eisenbahnen in Leipzig abgehandelt.

Leipziger Eisenbahn.

Die Leipziger Eisenbahn. Unter Vorname der Eisenbahn-Verwaltung wird die Unternehmung des Status der Eisenbahnen in Leipzig abgehandelt.

Leipziger Eisenbahn.

Die Leipziger Eisenbahn. Unter Vorname der Eisenbahn-Verwaltung wird die Unternehmung des Status der Eisenbahnen in Leipzig abgehandelt.

Leipziger Eisenbahn.

Die Leipziger Eisenbahn. Unter Vorname der Eisenbahn-Verwaltung wird die Unternehmung des Status der Eisenbahnen in Leipzig abgehandelt.

Leipziger Eisenbahn.

Die Leipziger Eisenbahn. Unter Vorname der Eisenbahn-Verwaltung wird die Unternehmung des Status der Eisenbahnen in Leipzig abgehandelt.

Leipziger Eisenbahn.

Die Leipziger Eisenbahn. Unter Vorname der Eisenbahn-Verwaltung wird die Unternehmung des Status der Eisenbahnen in Leipzig abgehandelt.

Leipziger Eisenbahn.

Die Leipziger Eisenbahn. Unter Vorname der Eisenbahn-Verwaltung wird die Unternehmung des Status der Eisenbahnen in Leipzig abgehandelt.

Leipziger Eisenbahn.

Die Leipziger Eisenbahn. Unter Vorname der Eisenbahn-Verwaltung wird die Unternehmung des Status der Eisenbahnen in Leipzig abgehandelt.

Leipziger Eisenbahn.

Die Leipziger Eisenbahn. Unter Vorname der Eisenbahn-Verwaltung wird die Unternehmung des Status der Eisenbahnen in Leipzig abgehandelt.

Leipziger Eisenbahn.

Die Leipziger Eisenbahn. Unter Vorname der Eisenbahn-Verwaltung wird die Unternehmung des Status der Eisenbahnen in Leipzig abgehandelt.

SLUB Wir führen Wissen.

Centrale: Brühl 75/77 und Goethestr. 9. Abtheilung Becker & Co., Hainstr. 2. Zweiganstalten: Dresden, Chemnitz, Altona, Hamburg, Barmen, Gera, Greiz, Oelsitz, Zittau, Grimma, Markranstädt.

Allgemeine Deutsche Credit-Anstalt.

Aktienkapital: 80 Millionen. Reservefonds: ca. 23 Millionen. Vermittelung aller bankgeschäftlichen Transactionen.

Depositenkassen:

Leipzig: Zeilstr. 54. Leipzig-Gohlis: Leuzner Halleische Str. 61. Leipzig-Lindenaue: Carl-Hilke-Str. 54. Leipzig-Lindenaue: Markt 18. Leipzig-Neustadt: Eisenbahnstr. 75. Leipzig-Neustadt: Dresdner Str. 25.

Leipziger Kurse vom 8. Juni.

Main table of Leipzig stock market prices, organized into columns for various categories like 'Deutsche Fonds', 'Anleihen', 'Industrie-Aktien', 'Bank-Aktien', 'Kredit-Aktien', 'Wechsel', etc.

Berliner Kurse vom 8. Juni.

Main table of Berlin stock market prices, organized into columns for various categories like 'Wechselkurse', 'Deutsche Fonds', 'Anleihen', 'Industrie-Aktien', 'Bank-Aktien', 'Kredit-Aktien', 'Wechsel', etc.

Credit- & Spar-Bank, Schillerstr. 6, empfiehlt sich zur Bezeichnung aller in das Bankbuch eingeschriebenen Guthabens An- und Verkauf von Wertpapieren für alle Börsen, Contocorrent-Verkehr, Diskontierung von Wechseln, Zahleinstellung im Wechsel, Aufnahme von Sparleistungen zur Verzinsung mit 3 1/2%, Verzinsung von Treuhandrechnungen unter eigenem Vorkaufsrecht der Aktionäre.