Spielecke.

Schach.

Bearbeitet von Dr. C. Schober.

Aufgabe Nr. 2059.
Von J. Jespersen in Svendborg.
Schwarz.

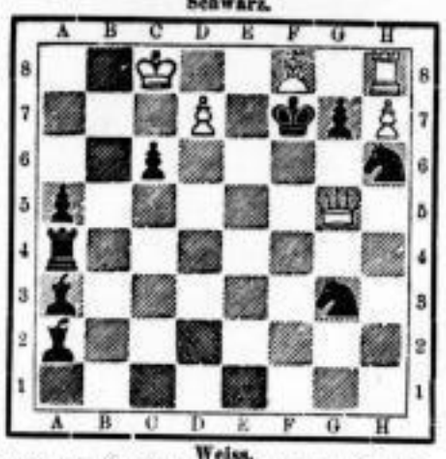

Weiss.
Weiß zieht an und setzt in zwei Zügen matt. (6 + 9 — 15.)

Nr. 2060. Von Dr. A. W. Galitzki in Saratow. Matt in 3 Zügen.
Weiß: **Kg2 Td4 Lb6 f1 Bb2 e2 e4 g3.** Schw.: **Ke3 Bd5 e5.**

Berichtigung: In Nr. 2057 bittet uns der Autor, einen weißen B auf h3 zu ergänzen (wegen der Nebenlösung 1. Db3).

Lösungen der Originalprobleme von E. Ferber.

Nr. 2055. Matt in 2 Zügen. Weiß: **Ka4 De4 Td4 g3 La3 c6 Bd5**
Schwarz: **Kf8 Tf7 Sd8 h1 Ba5 e6 g2**

1. **De4—f1!** g2×f1
2. Td4—f4‡

1. . . . Sd8×e6
2. Td4—b8‡

1. . . . a5×b4
2. La3×b4‡

1. . . . Sh1×g3
2. Td4—g4‡

1. . . . Tf7—f4†
2. Td4×f4‡

1. . . . Tf7—f6 oder anders
2. Td4—b7‡

Die hübsche Intention scheitert an 1. Td4—b8† nebst Df1‡

Nr. 2056. Matt in 3 Zügen. Weiß: **Kb4 De2 Sd4 f2 Ba5 b6 e4**
Schwarz: **Kh4 Le6 Sg3 g5 Bb7 h5**

1. **De2—a4!** Le6×e4
2. Kb4—a3! ∞
3. Sd4—f5, f3‡

1. . . . Le6 ∞
2. e4 resp. D×L usw.

Aus dem Karlsbader Schachturnier.

Janowski	Mieses	Janowski	Mieses
1. e2—e4	d7—d5	20. Sc3—e4	Dd2—h6
2. e4×d5	Dd8×d5	21. Da4—b5	c7—c6
3. Sg1—f3	Sb8—c6	22. Db5—b3	Kb7—a8
4. Lf1—e2	Lc8—f5	23. a2—a4	Sd5—f4
5. 0—0	0—0—0	24. Tc1—c4	Td8—d3
6. Sb1—c3	Dd5—d7	25. Db3—c2	Td3—d5
7. b2—b4	e7—e5	26. Sc4—g3	Th8—e8
8. b4—b5	Sc6—d4	27. Td1—c1	Sf4—d3
9. Sf3×e5	Dd7—e8	28. Tc1—b1	Sd3—e5
10. Se5—d3	Sd4×e2†	29. Tc4—c4	Td5—d2
11. Sc3×e2	Lf5×d3	30. Dc2—c3	f7—f6
12. c2×d3	Dd8×b5	31. f2—f4	Td2—d3
13. Se2—c3	Db5×d3	32. Dc3—c1	Se5—f7
14. Ta1—b1	Sg8—f6	33. a4—a5	b6—b5
15. Dd1—b3	b7—b6	34. Tc4—c7	Sf7—d6
16. Lc1—a3	Sf6—d5	35. Dc1—f2	c6—c5
17. Tb1—c1	Lf8×a3	36. Df2—e2	Td3—a3
18. Db3×a3	Kc8—b7	37. De2—c6	Dh6×f4
19. Da3—a4	Dd3×d2	38. De6—d5†	Aufgegeben.

Richtige Lösungen sandten ein: R. Forstendorf, Dr. W. R. Riemer, K. Krone, O. A. Schulze, B. Goldbein, Dr. K. B., F. Hartdegen, P. W. Niemz, A. Rinne, E. R. Schmidt, O. Debler in Blankenburg i. Th., Dr. Winter und W. Pfeffer in Berlin, W. Renner in Emden, R. Walther in Brieg.

Rösselsprung Nr. 1096.

Von Karl Sitte in Leipzig.

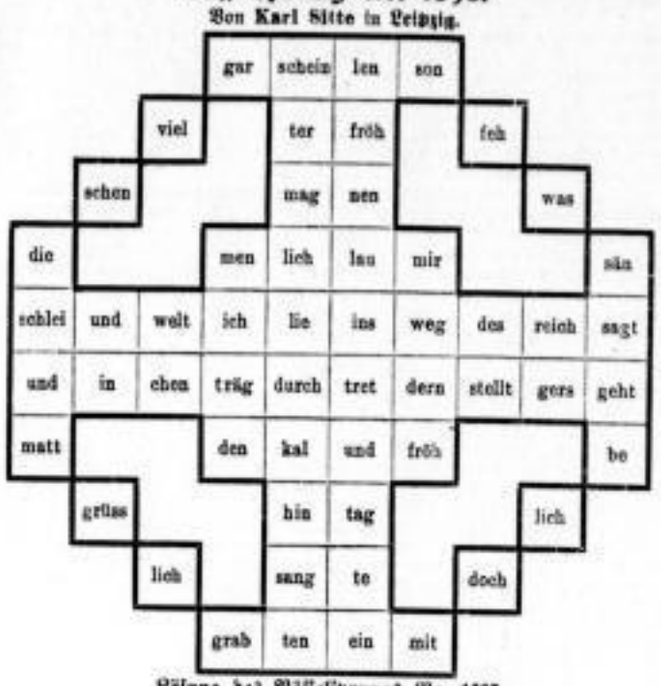

Lösung des Rösselsprungs Nr. 1095.

Wer kann der Raupe, die am Zweige kriecht,
Von ihrem künft'gen Falter sprechen?
Und wer der Puppe, die am Boden liegt,
Die zarte Schale helfen durchzubrechen?
Es kommt die Zeit, sie drängt sich selbst los
Und eilt auf Fittichen der Rose in den Schoß. Goethe.

Skataufgabe Nr. 177.

Vorhand hat folgende Karten:

Da Mittelhand bis Offenes Null reizt, sagt Vorhand Großspiel an und verliert es, obwohl noch 6 Augen, darunter Eichel Wenzel, im Skat liegen. Mittelhand hat jede Farbe und hätte sowohl Offenes Null als auch Großspiel gewonnen. Hinterhand hat 9 Augen in den Karten. Wie sitzen die Karten? Wie ist der Gang des Spieles?

Lösung der Skataufgabe 176.

A Vorhand, B Mittelhand, C Hinterhand, e Eicheln, g Grün, r Rot s Schellen. D Daus, K König, O Ober, W Wenzel, Z Zehn.

B: rW eO gD gZ gK gO g9 g8 g7 rZ
C: eK eO e9 e8 rD sZ sO s9 s8 s7

1. **eW** eD e8	+ 15	6. e9 **sK** g9	+ 4
2. **gW** rW e9	+ 4	7. **sD** gO s7	+ 14
3. **sW** g7 eO	+ 5	8. **rK** gK s8	+ 8
4. **eZ** g8 eK	+ 14	9. **rO** gZ sO	+ 16
5. r8 rZ **rD**	— 21	10. **r9** gO sZ	+ 21

Die Gegner erhalten 21 Augen und (ja) Schneider.

Bilderrätsel.

Lösung des Bilderrätsels aus Nr. 263.
Die Blüte deutet auf die schöne Frucht.

Streichholz-Aufgabe.

Aus diesen mit 15 Streichhölzchen gebildeten drei Figuren sollen 6 entfernt und 11 übrig gelassen werden. Wie ist das möglich?

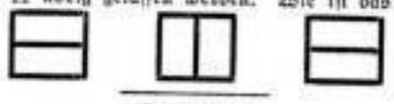

Scharade.

Ein emsig Völkchen trotz geringer Kraft
Mit Emsigkeit und Fleiß die Erste schafft.
Die Sonne kann voll Glanz die Zweite spenden,
Auch macht es mancher mit geschickten Händen,
Und ist es aus der Ersten gar entstanden,
So ist's am heil'gen Altar auch vorhanden.

Lösungen: Ferd. Hartdegen, Clara Müller, Woldemar Brock, Erna Hennig, Johannes Geier, Robert Seibt, Martin Zincke, Charlotte Friedrich, Marianne und Martin, Frieda und Heinz Gundeloch, Robert Geißler, Fr. Benkwitz, Hermann Liebig, Clara Pohle, Elisabeth Buch, Anna und Charlotte Braune, Cl. Büttner, Moritz Jenzsch, Amalie Gerlach, Lotte Täubert, Felix Heinemann, Julius Großer, Georgine Teile, Oswald Jakob, Anna Juisom, Hedwig Klein, Wilh. Bär und Jos. Herzog in Leipzig. — Curichen Loewe in Cottbus.